



**MUNICÍPIO DE AÇAILÂNDIA – MARANHÃO**  
**PODER EXECUTIVO**  
**SECRETARIA DE ECONOMIA E FINANÇAS**  
**COMISSÃO CENTRAL DE LICITAÇÃO - CCL**

**JUNTADA**

Nesta cidade de Açailândia- MA, na Prefeitura Municipal de Açailândia, faço a juntada aos autos do processo administrativo nº 6362, que originou a licitação na modalidade Concorrência nº 007/2022, tendo por objeto Contratação de pessoa(s) jurídica(s) para contenção de erosão com sistema de drenagem pluvial urbana (parte 01) e recuperação de área afetada por erosão no centro do município de Açailândia – MA, de interesse da Secretaria Municipal de Infraestrutura e Urbanismo., a DOCUMENTAÇÃO PARA HABILITAÇÃO da licitante infra identificada, do que, para constar, lavrei o presente termo.

<b>NOME EMPRESARIAL</b>	CONSTRUMAIS - CONSTRUÇOES E SERVICOS LTDA
<b>CNPJ N°</b>	18.166.662/0001-00
<b>ENDEREÇO</b>	R 21 DE ABRIL, 215, CIDADE NOVA, CEP 65.922-000, JOAO LISBOA, MA



PMA-MA / CCL

**EM BRANCO**





Ministério da Economia  
Secretaria Especial de Desburocratização, Gestão e Governo Digital  
Secretaria de Gestão

Sistema de Cadastramento Unificado de Fornecedores - SICAF

**Declaração**

Declaramos para os fins previstos na Lei nº 8.666, de 1993, conforme documentação registrada no SICAF, que a situação do fornecedor no momento é a seguinte:

**Dados do Fornecedor**

CNPJ: 18.166.662/0001-00 DUNS®: 90\*\*\*\*\*24  
Razão Social: CONSTRUMAIS - CONSTRUÇOES E SERVICOS LTDA  
Nome Fantasia: CONSTRUMAIS  
Situação do Fornecedor: Credenciado Data de Vencimento do Cadastro: 04/05/2023  
Natureza Jurídica: SOCIEDADE EMPRESÁRIA LIMITADA  
MEI: Não  
Porte da Empresa: Empresa de Pequeno

**Ocorrências e Impedimentos**

Ocorrência: Nada Consta  
Impedimento de Licitar: Nada Consta

**Níveis cadastrados:**

**I - Credenciamento**

**II - Habilitação Jurídica**

**III - Regularidade Fiscal e Trabalhista Federal**

Receita Federal e PGFN	Validade:	14/09/2022
FGTS	Validade:	20/08/2022
Trabalhista ( <a href="http://www.tst.jus.br/certidao">http://www.tst.jus.br/certidao</a> )	Validade:	28/01/2023

**IV - Regularidade Fiscal Estadual/Distrital e Municipal**

Receita Estadual/Distrital	Validade:	23/08/2022
Receita Municipal	Validade:	02/08/2022

**V - Qualificação Técnica**

**VI - Qualificação Econômico-Financeira**

Validade: 31/05/2023

Esta declaração é uma simples consulta e não tem efeito legal

do em: 01/08/2022 09:54

3.543.853-53

Nome: ANTONIO FRANCISCO BARROS DO NASCIMENTO

1 de 1



PMA-MA / CCL

**EM BRANCO**





## TRIBUNAL DE CONTAS DA UNIÃO

### Consulta Consolidada de Pessoa Jurídica

Este relatório tem por objetivo apresentar os resultados consolidados de consultas eletrônicas realizadas diretamente nos bancos de dados dos respectivos cadastros. A responsabilidade pela veracidade do resultado da consulta é do Órgão gestor de cada cadastro consultado. A informação relativa à razão social da Pessoa Jurídica é extraída do Cadastro Nacional da Pessoa Jurídica, mantido pela Receita Federal do Brasil.

Consulta realizada em: 01/08/2022 16:16:14

#### Informações da Pessoa Jurídica:

Razão Social: **CONSTRUMAIS - CONSTRUÇOES E SERVICOS LTDA**  
CNPJ: **18.166.662/0001-00**

#### Resultados da Consulta Eletrônica:

Órgão Gestor: **TCU**  
Cadastro: **Licitantes Inidôneos**  
Resultado da consulta: **Nada Consta**

Para acessar a certidão original no portal do órgão gestor, clique [AQUI](#).

Órgão Gestor: **CNJ**  
Cadastro: **CNIA - Cadastro Nacional de Condenações Cíveis por Ato de Improbidade Administrativa e Inelegibilidade**  
Resultado da consulta: **Nada Consta**

Para acessar a certidão original no portal do órgão gestor, clique [AQUI](#).

Órgão Gestor: **Portal da Transparência**  
Cadastro: **Cadastro Nacional de Empresas Inidôneas e Suspensas**  
Resultado da consulta: **Nada Consta**

Para acessar a certidão original no portal do órgão gestor, clique [AQUI](#).

Órgão Gestor: **Portal da Transparência**  
Cadastro: **CNEP - Cadastro Nacional de Empresas Punidas**  
Resultado da consulta: **Nada Consta**

Para acessar a certidão original no portal do órgão gestor, clique [AQUI](#).

Obs: A consulta consolidada de pessoa jurídica visa atender aos princípios de simplificação e



PMA-MA / CCL

**EM BRANCO**



racionalização de serviços públicos digitais. Fundamento legal: Lei nº 12.965, de 23 de abril de 2014, Lei nº 13.460, de 26 de junho de 2017, Lei nº 13.726, de 8 de outubro de 2018, Decreto nº 8.638 de 15, de janeiro de 2016.

A collection of handwritten marks in blue ink, including several stylized signatures and initials. One signature is a large, sweeping loop. Another is a more complex, multi-stroke mark. There are also several smaller initials and scribbles, some resembling the letters 'S', 'X', and 'P'. One mark on the right side appears to be the word 'out' written vertically.

PMA-MA / CCL

**EM BRANCO**



Caro Cliente,

Agradecemos a confiança depositada na AVLA Seguros Brasil S.A. como sua Seguradora e assim, nos dar a oportunidade de construir com você uma relação comercial de longo prazo nas suas operações no Brasil.

Nos comprometemos a prestar um serviço de excelência, eficaz e com pronto atendimento para qualquer eventualidade ou circunstância que possa ter, mantendo sempre uma política de melhoria contínua de nossos processos e produtos.

Pedimos que revise os detalhes e condições da sua apólice de seguro para se familiarizar com as suas coberturas.

Para dúvidas, informações e reclamações, entre em contato pelo nosso site: [www.avla.com/br](http://www.avla.com/br) ou por um de nossos canais de atendimento:

SAC e atendimento AVLA: 0800 055 00 44

Ouvidoria: 0800 885 0044

Dados da seguradora: AVLA Seguros Brasil S.A. CNPJ: 41.182.665/0001-40, registro SUSEP 02071, com sede na Rua Irmã Gabriela, 51 / Sala 508 - Cidade Monções | São Paulo - SP

Apólice de Seguro Garantia nº: **12022000107750000657**

**Após 7** (sete) dias úteis da emissão deste documento, você poderá verificar se a apólice ou endosso foi corretamente registrado no site da SUSEP: [www.susep.gov.br](http://www.susep.gov.br), sob o número de documento **020712022000107750000657000000**

Documento eletrônico digitalmente assinado por:



Assinado Digitalmente por:  
**Felipe Kac Astrachan**

Documento eletrônico assinado digitalmente conforme MP No. 2.200-2/2001 de 24/08/2001, que instituiu a Infra-estrutura de Chaves Públicas Brasileiras - ICP - Brasil por: Signatário: Felipe Kac Astrachan, No. de série do Certificado: 26ec4b69233df1ee

São Paulo, 01/08/2022

**Avla Seguros Brasil S/A - [www.avla.com/br](http://www.avla.com/br)**

CNPJ: 41.182.665/0001-40 | R. Irmã Gabriela, 51 - Sala 508 - Cidade Monções - São Paulo - SP - CEP: 04571-130

Telefone Comercial: (11) 2853-0344 | SAC: 0800 055 0044 | Ouvidoria: 0800 885 0044

Página 1 de 8

*(Handwritten signatures and initials in blue ink)*

PMA-MA / CCL

**EM BRANCO**



## APÓLICE DE SEGURO GARANTIA

**APÓLICE No.**  
12022000107750000657

**RAMO**  
0775 – SEGURO GARANTIA - SETOR PÚBLICO

**PROPOSTA No.**  
107750001674

### DADOS DO SEGURADO

NOME: PREFEITURA MUNICIPAL DE AÇAILÂNDIA CPF/CNPJ: 07.000.268/0001-72  
 ENDEREÇO: AV SANTA LUZIA SN BAIRRO: PARQUE DAS NAÇÕES  
 CEP: 65930000 CIDADE: ACAILANDIA UF: MA

### DADOS DO TOMADOR

NOME: CONSTRUMAIS - CONSTRUÇÕES E SERVIÇOS LTDA CPF/CNPJ: 18.166.662/0001-00  
 ENDEREÇO: RUA 21 DE ABRIL 215 BAIRRO: CIDADE NOVA  
 CEP: 65922000 CIDADE: JOAO LISBOA UF: MA

### DADOS DE CORRETAGEM

**CPF/CNPJ** **NOME/RAZÃO SOCIAL** **COD.SUSEP**  
 17.470.793/0001-05 MD CONSULTORIA E CORRETORA DE SEGUROS LTDA 0202037399

### LIMITE MÁXIMO DE GARANTIA / MODALIDADE

LIMITE MÁXIMO DE GARANTIA: R\$ 48.494,33 - quarenta e oito mil, quatrocentos e noventa e quatro reais e trinta e três centavos

MODALIDADE: LICITANTE

Limite Máximo de Garantia é o valor máximo que a seguradora se responsabilizará perante o segurado em função do pagamento de indenização

### OBJETO DA GARANTIA

Garantir a indenização, no montante de R\$ 48.494,33 (quarenta e oito mil quatrocentos e noventa e quatro Reais e trinta e três centavos), no caso de a Proponente descumprir quaisquer de suas obrigações decorrentes da Lei ou do Edital, incluindo a recusa em assinar o Contrato, não atendimento das exigências para a sua assinatura, nas condições e no prazo estabelecidos no Edital nº 007/2022 CONCORRÊNCIA PÚBLICA. Esta Apólice é emitida de acordo com as condições da Circular da Susep n.º 477/13.

### COBERTURAS CONTRATADAS

COBERTURA	IMPORTÂNCIA SEGURADA	PRÊMIO LÍQUIDO	INÍCIO VIGÊNCIA	FIM DE VIGÊNCIA
LICITANTE	R\$ 48.494,33	R\$ 150,00	02/08/2022	03/11/2022

Não se aplica franquia a nenhuma das coberturas contratadas por esta Apólice.

### DADOS DO PRÊMIO

#### CUSTO DO SEGURO

#### FORMA DE PAGAMENTO – BOLETO

	R\$		Parcela	Valor	Vencimento
Prêmio Líquido	R\$	150,00	Única	R\$ 150,00	07/08/2022
Adicional de Fracionamento	R\$	0,00			
Custo de Apólice	R\$	0,00			
IOF	R\$	0,00			
Prêmio Total	R\$	150,00			

SUSEP - Superintendência de Seguros Privados - Autarquia Federal responsável pela fiscalização, normalização e controle dos mercados de seguro, previdência complementar aberta, capitalização, resseguro e corretagem de seguros. Plano de Seguro aprovado em conformidade com a Circular SUSEP 477/13 e Processo SUSEP 15414.649704/2021/23 O Registro deste plano na SUSEP não implica, por parte da Autarquia, incentivo ou recomendação à sua comercialização. O Processo deste plano e a situação cadastral do(s) Corretor(es) deste Seguro poderão ser consultados no site [www.susep.gov.br](http://www.susep.gov.br), por meio dos números de registros informados nesta apólice, ou pelo telefone SUSEP de atendimento ao público 0800 021 8484 (ligação gratuita).

Avla Seguros Brasil S/A – [www.avla.com/br](http://www.avla.com/br)

CNPJ: 41.182.665/0001-40 | R. Irmã Gabriela, 51 - Sala 508 - Cidade Monções - São Paulo – SP - CEP: 04571-130

Telefone Comercial: (11) 2853-0344 | SAC: 0800 055 0044 | Ouvidoria: 0800 885 0044

PMA-MA / CCL

**EM BRANCO**



CONDIÇÕES GERAIS

**CIRCULAR SUSEP 477/13 - PLANO PADRONIZADO  
CAPÍTULO I - CONDIÇÕES GERAIS - RAMO 0775  
SEGURO GARANTIA - SEGURADO SETOR PÚBLICO**

**1. Objeto:**

1.1. Este contrato de seguro garante o fiel cumprimento das obrigações assumidas pelo tomador perante o segurado, conforme os termos da apólice e até o valor da garantia fixado nesta, e de acordo com a(s) modalidade(s) e/ou cobertura(s) adicional(is) expressamente contratada(s), em razão de participação em licitação, em contrato principal pertinente a obras, serviços, inclusive de publicidade, compras, concessões e permissões no âmbito dos Poderes da União, Estados, do Distrito Federal e dos Municípios, ou, ainda as obrigações assumidas em função de:

I - processos administrativos;

II - processos judiciais, inclusive execuções fiscais;

III - parcelamentos administrativos de créditos fiscais, inscritos ou não, em dívida ativa;

IV - regulamentos administrativos.

1.2. Encontram-se também garantidos por este seguro os valores devidos ao segurado, tais como multas e indenizações, oriundos do inadimplemento das obrigações assumidas pelo tomador, previstos em legislação específica, para cada caso.

**2. Definições:**

Aplicam-se a este seguro, as seguintes definições:

2.1. Apólice: documento, assinado pela seguradora, que representa formalmente o contrato de Seguro Garantia.

2.2. Condições Gerais: conjunto das cláusulas, comuns a todas as modalidades e/ou coberturas de um plano de seguro, que estabelecem as obrigações e os direitos das partes contratantes.

2.3. Condições Especiais: conjunto das disposições específicas relativas a cada modalidade e/ou cobertura de um plano de seguro, que alteram as disposições estabelecidas nas Condições Gerais.

2.4. Condições Particulares: conjunto de cláusulas que alteram, de alguma forma, as Condições Gerais e/ou Condições Especiais, de acordo com cada segurado.

2.5. Contrato Principal: todo e qualquer ajuste entre órgãos ou entidades da Administração Pública (segurado) e particulares (tomadores), em que haja um acordo de vontades para a formação de vínculo e a estipulação de obrigações recíprocas, seja qual for a denominação utilizada.

2.6. Endosso: instrumento formal, assinado pela seguradora, que introduz modificações na apólice de Seguro Garantia, mediante solicitação e anuência expressa das partes.

2.7. Indenização: pagamento dos prejuízos e/ou multas resultantes do inadimplemento das obrigações cobertas pelo seguro.

2.8. Limite Máximo de Garantia: valor máximo que a seguradora se responsabilizará perante o segurado em função do pagamento de indenização.

2.9. Prêmio: importância devida pelo tomador à seguradora, em função da cobertura do seguro, e que deverá constar da apólice ou endosso.

2.10. Processo de Regulação de Sinistro: procedimento pelo qual a seguradora constatará ou não a procedência da reclamação de sinistro, bem como a apuração dos prejuízos cobertos pela apólice.

2.11. Proposta de Seguro: instrumento formal de pedido de emissão de apólice de seguro, firmado nos termos da legislação em vigor.

2.12. Relatório Final de Regulação: documento emitido pela seguradora no qual se transmite o posicionamento acerca da caracterização ou não do sinistro reclamado, bem como os possíveis valores a serem indenizados.

2.13. Segurado: a Administração Pública ou o Poder Concedente.

2.14. Seguradora: a sociedade de seguros garantidora, nos termos da apólice, do cumprimento das obrigações assumidas pelo tomador.

2.15. Seguro Garantia: seguro que garante o fiel cumprimento das obrigações assumidas pelo tomador perante o segurado, conforme os termos da apólice.

2.16. Sinistro: o inadimplemento das obrigações do tomador cobertas pelo seguro.

2.17. Tomador: devedor das obrigações por ele assumidas perante o segurado.

**3. Aceitação:**

3.1. A contratação/alteração do contrato de seguro somente poderá ser feita mediante proposta assinada pelo proponente, seu representante ou por corretor de seguros habilitado. A proposta escrita deverá conter os elementos essenciais ao exame e aceitação do risco.

3.2. A seguradora fornecerá, obrigatoriamente, ao proponente, protocolo que identifique a proposta por ela recepcionada, com a indicação da data e da hora de seu recebimento.

PMA-MA / CCL

**EM BRANCO**



3.3. A seguradora terá o prazo de 15 (quinze) dias para se manifestar sobre a **aceitação** ou não da proposta, contados da data de seu recebimento, seja para seguros novos ou renovações, **bem como** para alterações que impliquem modificação do risco.

3.3.1. Caso o proponente do seguro seja pessoa física, a solicitação de documentos complementares, para análise e aceitação do risco, ou da alteração proposta, poderá ser feita apenas uma vez, **durante** o prazo previsto no item 3.3..

3.3.2. Se o proponente for pessoa jurídica, a solicitação de documentos complementares poderá ocorrer mais de uma vez, durante o prazo previsto no item 3.3., desde que a seguradora indique os fundamentos do pedido de novos elementos, para avaliação da proposta ou taxação do risco.

3.3.3. No caso de solicitação de documentos complementares, para análise e aceitação do risco, ou da alteração proposta, o prazo de 15 (quinze) dias previsto no item 3.3. ficará suspenso, voltando a correr a partir da data em que se der a entrega da documentação.

3.4. No caso de não aceitação da proposta, a seguradora comunicará o fato, por escrito, ao proponente, especificando os motivos da recusa.

3.5. A ausência de manifestação, por escrito, da seguradora, no prazo acima aludido, caracterizará a aceitação tácita do seguro.

3.6. Caso a aceitação da proposta dependa de contratação ou alteração de resseguro facultativo, o prazo aludido no item 3.3. será suspenso até que o ressegurador se manifeste formalmente, comunicando a seguradora, por escrito, ao proponente, tal eventualidade, ressaltando a consequente inexistência de cobertura enquanto perdurar a suspensão.

3.7. A emissão da apólice ou do endosso será feita em até 15 (quinze) dias, a partir da data de aceitação da proposta.

#### 4. Valor da Garantia:

4.1. O valor da garantia desta apólice é o valor máximo nominal por ela garantido.

4.2. Quando efetuadas alterações previamente estabelecidas no contrato principal ou no documento que serviu de base para a aceitação do risco pela seguradora, o valor da garantia deverá acompanhar tais modificações, devendo a seguradora emitir o respectivo endosso.

4.3. Para alterações posteriores efetuadas no contrato principal ou no documento que serviu de base para a aceitação do risco pela seguradora, em virtude das quais se faça necessária a modificação do valor contratual, o valor da garantia poderá acompanhar tais modificações, desde que solicitado e haja o respectivo aceite pela seguradora, por meio da emissão de endosso.

#### 5. Prêmio do Seguro:

5.1. O tomador é responsável pelo pagamento do prêmio à seguradora por todo o prazo de vigência da apólice.

5.2. Fica entendido e acordado que o seguro continuará em vigor mesmo quando o tomador não houver pago o prêmio nas datas convencionadas.

5.2.1. Não paga pelo tomador, na data fixada, qualquer parcela do prêmio devido, poderá a seguradora recorrer à execução do contrato de contragarantia.

5.3. Em caso de parcelamento do prêmio, não será permitida a cobrança de nenhum valor adicional, a título de custo administrativo de fracionamento, devendo ser garantido ao tomador, quando houver parcelamento com juros, a possibilidade de antecipar o pagamento de qualquer uma das parcelas, com a consequente redução proporcional dos juros pactuados.

5.4. Se a data limite para o pagamento do prêmio a vista ou de qualquer uma de suas parcelas coincidir com dia em que não haja expediente bancário, o pagamento poderá ser efetuado no primeiro dia útil em que houver expediente bancário.

5.5. A sociedade seguradora encaminhará o documento de cobrança diretamente ao tomador ou seu representante, observada a antecedência mínima de 5 (cinco) dias úteis, em relação à data do respectivo vencimento.

#### 6. Vigência:

6.1. Para as modalidades do Seguro Garantia nas quais haja a vinculação da apólice a um contrato principal, a vigência da apólice será igual ao prazo estabelecido no contrato principal, respeitadas as particularidades previstas nas Condições Especiais de cada modalidade contratada.

6.2. Para as demais modalidades, a vigência da apólice será igual ao prazo informado na mesma, estabelecido de acordo com as disposições previstas nas Condições Especiais da respectiva modalidade.

6.3. Quando efetuadas alterações de prazo previamente estabelecidas no contrato principal ou no documento que serviu de base para a aceitação do risco pela seguradora, a vigência da apólice acompanhará tais modificações, devendo a seguradora emitir o respectivo endosso.

6.4. Para alterações posteriores efetuadas no contrato principal ou no documento que serviu de base para a aceitação do risco pela seguradora, em virtude das quais se faça necessária a modificação da vigência da apólice, esta poderá acompanhar tais modificações, desde que solicitado e haja o respectivo aceite pela Seguradora, por meio da emissão de endosso.

#### 7. Expectativa, Reclamação e Caracterização do Sinistro:

Avia Seguros Brasil S/A – [www.avia.com.br](http://www.avia.com.br)

CNPJ: 41.182.665/0001-40 | R. Irmã Gabriela, 51 - Sala 508 - Cidade Monções - São Paulo - SP - CEP: 04571-130

Telefone Comercial: (11) 2853-0344 | SAC: 0800 055 0044 | Ouvidoria: 0800 885 0044

*[Handwritten signatures and initials in blue ink]*



PMA-MA / CCL

**EM BRANCO**

7.1. A Expectativa, Reclamação e Caracterização do Sinistro serão especificadas para cada modalidade nas Condições Especiais, quando couberem.

7.2. A seguradora descreverá nas Condições Especiais os documentos que deverão ser apresentados para a efetivação da Reclamação de Sinistro.

7.2.1. Com base em dúvida fundada e justificável, a seguradora poderá solicitar documentação e/ou informação complementar.

7.3. A Reclamação de Sinistros amparados pela presente apólice poderá ser realizada durante o prazo prescricional, nos termos da Cláusula 17 destas Condições Gerais;

7.4. Caso a seguradora conclua pela não caracterização do sinistro, comunicará formalmente ao segurado, por escrito, sua negativa de indenização, apresentando, conjuntamente, as razões que embasaram sua conclusão, de forma detalhada.

## 8. Indenização:

8.1. Caracterizado o sinistro, a seguradora cumprirá a obrigação descrita na apólice, até o limite máximo de garantia da mesma, segundo uma das formas abaixo, conforme for acordado entre as partes:

I - realizando, por meio de terceiros, o objeto do contrato principal, de forma a lhe dar continuidade, sob a sua integral responsabilidade; e/ou

II - indenizando, mediante pagamento em dinheiro, os prejuízos e/ou multas causados pela inadimplência do tomador, cobertos pela apólice.

8.2. Do prazo para o cumprimento da obrigação:

8.2.1. O pagamento da indenização ou o início da realização do objeto do contrato principal deverá ocorrer dentro do prazo máximo de 30 (trinta) dias, contados da data de recebimento do último documento solicitado durante o processo de regulação do sinistro.

8.2.2. Na hipótese de solicitação de documentos de que trata o item 7.2.1., o prazo de 30 (trinta) dias será suspenso, reiniciando sua contagem a partir do dia útil subsequente àquele em que forem completamente atendidas as exigências.

8.2.3. No caso de decisão judicial ou decisão arbitral, que suspenda os efeitos de reclamação da apólice, o prazo de 30 (trinta) dias será suspenso, reiniciando sua contagem a partir do primeiro dia útil subsequente a revogação da decisão.

8.3. Nos casos em que haja vinculação da apólice a um contrato principal, todos os saldos de créditos do tomador no contrato principal serão utilizados na amortização do prejuízo e/ou da multa objeto da reclamação do sinistro, sem prejuízo do pagamento da indenização no prazo devido.

8.3.1. Caso o pagamento da indenização já tiver ocorrido quando da conclusão da apuração dos saldos de créditos do tomador no contrato principal, o segurado obriga-se a devolver à seguradora qualquer excesso que lhe tenha sido pago.

## 9. Atualização de Valores:

9.1. O não pagamento das obrigações pecuniárias da seguradora, inclusive da indenização nos termos da Cláusula 8 destas Condições Gerais, dentro do prazo para pagamento da respectiva obrigação, acarretará em:

a) atualização monetária, a partir da data de exigibilidade da obrigação, sendo, no caso de indenização, a data de caracterização do sinistro; e

b) incidência de juros moratórios calculados "pro rata temporis", contados a partir do primeiro dia posterior ao término do prazo fixado.

9.2. O índice utilizado para atualização monetária será o IPCA/IBGE - Índice de Preços ao Consumidor Amplo da Fundação Instituto Brasileiro de Geografia e Estatística - ou índice que vier a substituí-lo, sendo calculado com base na variação positiva apurada entre o último índice publicado antes da data de obrigação de pagamento e aquele publicado imediatamente anterior à data de sua efetiva liquidação.

9.3. Os juros moratórios, contados a partir do primeiro dia posterior ao término do prazo fixado para pagamento da obrigação, serão equivalentes à taxa que estiver em vigor para a mora do pagamento de impostos devidos à Fazenda Nacional.

9.4. O pagamento de valores relativos à atualização monetária e juros de mora será feito independente de qualquer interposição judicial ou extrajudicial, de uma só vez, juntamente com os demais valores devidos no contrato.

## 10. Sub-Rogação:

10.1. Paga a indenização ou iniciado o cumprimento das obrigações inadimplidas pelo tomador, a seguradora sub-rogar-se-á nos direitos e privilégios do segurado contra o tomador, ou contra terceiros cujos atos ou fatos tenham dado causa ao sinistro.

10.2. É ineficaz qualquer ato do segurado que diminua ou extinga, em prejuízo do segurador, os direitos a que se refere este item.

## 11. Perda de Direitos:

O segurado perderá o direito à indenização na ocorrência de uma ou mais das seguintes hipóteses:

I - Casos fortuitos ou de força maior, nos termos do Código Civil Brasileiro;

Avla Seguros Brasil S/A - [www.avla.com.br](http://www.avla.com.br)

CNPJ: 41.182.665/0001-40 | R. Irmã Gabriela, 51 - Sala 508 - Cidade Monções - São Paulo - SP - CEP: 04571-130

Telefone Comercial: (11) 2853-0344 | SAC: 0800 055 0044 | Ouvidoria: 0800 885 0044

Página 5 de 8

*[Handwritten signatures and initials in blue ink, including a large signature at the bottom right.]*

FMA-MA / CCL

**EM BRANCO**



- II - Descumprimento das obrigações do tomador decorrente de atos ou fatos de responsabilidade do segurado;
- III - Alteração das obrigações contratuais garantidas por esta apólice, que tenham sido acordadas entre segurado e tomador, sem prévia anuência da seguradora;
- IV - Atos ilícitos dolosos ou por culpa grave equiparável ao dolo praticados pelo segurado, pelo beneficiário ou pelo representante, de um ou de outro;
- V - O segurado não cumprir integralmente quaisquer obrigações previstas no contrato de seguro;
- VI - Se o segurado ou seu representante legal fizer declarações inexatas ou omitir de má-fé circunstâncias de seu conhecimento que configurem agravamento de risco de inadimplência do tomador ou que possam influenciar na aceitação da proposta;
- VII - Se o Segurado agravar intencionalmente o risco;

**12. Concorrência de Garantias:**

No caso de existirem duas ou mais formas de garantia distintas, cobrindo cada uma delas o objeto deste seguro, em benefício do mesmo segurado ou beneficiário, a seguradora responderá, de forma proporcional ao risco assumido, com os demais participantes, relativamente ao prejuízo comum.

**13. Concorrência de Apólices:**

É vedada a utilização de mais de um Seguro Garantia na mesma modalidade para cobrir o objeto deste contrato, salvo no caso de apólices complementares.

**14. Extinção da Garantia:**

14.1. A garantia expressa por este seguro extinguir-se-á na ocorrência de um dos seguintes eventos, o que ocorrer primeiro, sem prejuízo do prazo para reclamação do sinistro conforme item 7.3. destas Condições Gerais:

- I - quando o objeto do contrato principal garantido pela apólice for definitivamente realizado mediante termo ou declaração assinada pelo segurado ou devolução da apólice;
- II - quando o segurado e a seguradora assim o acordarem;
- III - quando o pagamento da indenização ao segurado atingir o limite máximo de garantia da apólice;
- IV - quando o contrato principal for extinto, para as modalidades nas quais haja vinculação da apólice a um contrato principal, ou quando a obrigação garantida for extinta, para os demais casos; ou
- V - quando do término de vigência previsto na apólice, salvo se estabelecido em contrário nas Condições Especiais.

14.2. Quando a garantia da apólice recair sobre um objeto previsto em contrato, esta garantia somente será liberada ou restituída após a execução do contrato, em consonância com o disposto no parágrafo 4º do artigo 56 da Lei Nº 8.666/1993, e sua extinção se comprovará, além das hipóteses previstas no item 14.1., pelo recebimento do objeto do contrato nos termos do Art. 73 da Lei nº 8.666/93.

**15. Rescisão Contratual:**

15.1. No caso de rescisão total ou parcial do contrato, a qualquer tempo, por iniciativa do segurado ou da seguradora e com a concordância recíproca, deverão ser observadas as seguintes disposições:

- 15.1.1. Na hipótese de rescisão a pedido da sociedade seguradora, esta reterá do prêmio recebido, além dos emolumentos, a parte proporcional ao tempo decorrido;
- 15.1.2. Na hipótese de rescisão a pedido do segurado, a sociedade seguradora reterá, no máximo, além dos emolumentos, o prêmio calculado de acordo com a seguinte tabela de prazo curto:

Relação a ser aplicada sobre a vigência original para obtenção de prazo em dias	% Do Prêmio	Relação a ser aplicada sobre a vigência original para obtenção de prazo em dias	% Do Prêmio
15/365	13	195/365	73
30/365	20	210/365	75
45/365	27	225/365	78
60/365	30	240/365	80
75/365	37	255/365	83
90/365	40	270/365	85
105/365	46	285/365	88
120/365	50	300/365	90
135/365	56	315/365	93
150/365	60	330/365	95
165/365	66	345/365	98
180/365	70	365/365	100

*[Handwritten signature and scribbles]*

*[Handwritten scribbles and signatures]*



PMA-MA / CCL

**EM BRANCO**

15.1.2.1. Para prazos não previstos na tabela constante do subitem 15.1.2., deverá ser utilizado percentual correspondente ao prazo imediatamente inferior.

**16. Controvérsias:**

16.1. As controvérsias surgidas na aplicação destas Condições Contratuais poderão ser resolvidas:

- I - por arbitragem; ou
- II - por medida de caráter judicial.

**16.2. No caso de arbitragem, deverá constar, na apólice, a cláusula compromissória de arbitragem, que deverá ser facultativamente aderida pelo segurado por meio de anuência expressa.**

**16.2.1. Ao concordar com a aplicação desta cláusula, o segurado estará se comprometendo a resolver todos os seus litígios com a sociedade seguradora por meio de Juízo Arbitral, cujas sentenças têm o mesmo efeito que as sentenças proferidas pelo Poder Judiciário.**

**16.2.2. A cláusula de arbitragem é regida pela Lei nº 9307, de 23 de setembro de 1996.**

**17. Prescrição:**

Os prazos prescricionais são aqueles determinados pela lei.

**18. Foro:**

As questões judiciais entre seguradora e segurado serão processadas no foro do domicílio deste.

**19. Disposições Finais**

19.1. A aceitação do seguro estará sujeita à análise do risco.

19.2. As apólices e endossos terão seu início e término de vigência às 24hs das datas para tal fim neles indicadas.

19.3. O registro deste plano na Susep não implica, por parte da Autarquia, incentivo ou recomendação à sua comercialização.

19.4. Após sete dias úteis da emissão deste documento, poderá ser verificado se a apólice ou endosso foi corretamente registrado no site da Susep - [www.susep.gov.br](http://www.susep.gov.br).

19.5. A situação cadastral do corretor de seguros pode ser consultada no site [www.susep.gov.br](http://www.susep.gov.br), por meio do número de seu registro na Susep, nome completo, CNPJ ou CPF.

19.6. Este seguro é contratado a primeiro risco absoluto.

19.7. Considera-se como âmbito geográfico das modalidades contratadas todo o território nacional, salvo disposição em contrário nas Condições Especiais e/ou Particulares da Apólice.

19.8. Os eventuais encargos de tradução referentes ao reembolso de despesas efetuadas no exterior ficarão totalmente a cargo da Sociedade Seguradora.

PMA-MA CCL  
**EM BRANCO**

CONDIÇÕES ESPECIAIS

**Modalidade I – SEGURO GARANTIA DO LICITANTE**

**1. OBJETO:**

Este contrato de seguro garante a indenização, até o valor da garantia fixado na apólice, pelos prejuízos decorrentes da recusa do tomador adjudicatário em assinar o contrato principal nas condições propostas no edital de licitação, dentro do prazo estabelecido.

**2. DEFINIÇÕES:**

2.1 Para efeito desta modalidade, aplicam-se, também, as definições constantes do art. 6º da Lei nº 8.666/93.

**3. VIGÊNCIA:**

3.1 A vigência da apólice coincidirá com o prazo previsto no edital para a assinatura do contrato principal.

**4. RECLAMAÇÃO E CARACTERIZAÇÃO DO SINISTRO:**

**4.1. Reclamação: o segurado comunicará a seguradora da recusa do tomador adjudicatário em assinar o contrato principal nas condições propostas, dentro do prazo estabelecido no edital de licitação, data em que restará oficializada a Reclamação do Sinistro.**

**4.1.1. Para a Reclamação do Sinistro será necessária a apresentação dos seguintes documentos, sem prejuízo do disposto no item 7.2.1. das Condições Gerais:**

- a) Cópia do edital de licitação;
- b) Cópia do termo de adjudicação;
- c) Planilha, relatório e/ou correspondências informando os valores dos prejuízos sofridos, acompanhada dos documentos comprobatórios;

4.2. Caracterização: quando a seguradora tiver recebido todos os documentos listados no item 4.1.1. e, após análise, ficar comprovada a inadimplência do tomador em relação às obrigações cobertas pela apólice, o sinistro ficará caracterizado, devendo a seguradora emitir o relatório final de regulação;

**5. RATIFICAÇÃO:**

Ratificam-se integralmente as disposições das Condições Gerais que não tenham sido alteradas pela presente Condição Especial



PMA-M3 CCL  
**EM BRANCO**



MINISTÉRIO DA FAZENDA  
SUPERINTENDÊNCIA DE SEGUROS PRIVADOS

**CERTIDÃO DE REGULARIDADE**

Certificamos que AVLA SEGUROS BRASIL S.A., CNPJ 41182665000140, está autorizada a operar, conforme PORTARIA 7855, publicado(a) no D.O.U. de 23/09/2021, nos termos da legislação vigente.

Certificamos ainda que a entidade não se encontra, nesta data, sob regime de Direção Fiscal, Intervenção, Liquidação Extrajudicial ou Fiscalização Especial, e não está cumprindo penalidade de suspensão imposta pela SUSEP.

Dados complementares e esta certidão atualizada podem ser obtidos em [www.susep.gov.br](http://www.susep.gov.br) ou por meio de petição à Autarquia.

Código da Certidão: **CR02071\_01082022\_164431\_280**

Esta Certidão é válida por 30 dias, não prevalecendo sobre certidões geradas posteriormente.

Rio de Janeiro, 01 de Agosto de 2022.

SUSEP - Superintendência de Seguros Privados

gov.br



*[Handwritten signatures and stamps in blue ink]*

PMA-MA / CCL

**EM BRANCO**

**SEGUNDA ALTERAÇÃO E CONSOLIDAÇÃO DE SOCIEDADE EMPRESÁRIA LIMITADA PARA SOCIEDADE EMPRESÁRIA LIMITADA UNIPESSOAL – CONSTRUMAIS – CONSTRUÇÕES E SERVIÇOS LTDA.**

**CNPJ Nº. 18.166.662/0001-00**

**NIRE Nº. 21200825043**

Pelo presente instrumento particular de alteração contratual e consolidação ao contrato social de sociedade limitada, os abaixo assinados:

**ANTONIO FRANCISCO BARROS DO NASCIMENTO**, brasileiro, solteiro, empresário, Natural de João Lisboa - MA, nascido em 15/07/1982, portador do CPF nº. 883.543.853-53 e da Cédula de Identidade RG nº. 106441799-7 – SEJUSP – MA expedida em 27/01/1999, residente e domiciliado a Rua dos Pirangueiros, nº. 52, Bairro Vila Emiliano, CEP 65922-000, João Lisboa – MA. e **MARCO ANTONIO FERREIRA DOS SANTOS**, brasileiro, solteiro, empresário, Natural de Imperatriz – MA, nascido em 11/12/1988, portador do CPF nº. 042.325.513-44 e da Cédula de Identidade RG nº. 028676112005-1 – GEJUSPC - MA, expedida em residente e domiciliado a Rua da Mangueira, nº. 1519. Bairro Cidade Nova, CEP 65922-000, João Lisboa – MA. Únicos sócios da sociedade empresarial limitada, únicos sócios componentes da Sociedade Empresária Limitada denominada: **CONSTRUMAIS – CONSTRUÇÕES E SERVIÇOS LTDA**, com sede e domicílio na Rua 21 de Abril, nº. 215, Bairro Cidade Nova, CEP 65922-000, João Lisboa – MA. Devidamente inscrita no CNPJ nº. **18.166.662/0001-00**, devidamente registrada na JUCEMA – Junta Comercial do Estado do Maranhão sob nº. **21200825043** por despacho em 21/05/2013, têm entre si deliberado alterar o contrato social.

**1ª. – A sociedade tem de como objetivo:** Comércio varejista de materiais de construção em geral; Comércio varejista de material elétrico; Fabricação de artefatos de cimento para uso na construção; Fabricação de estruturas pré-moldadas de concreto armado, em série e sob encomenda; Fabricação de artefatos de fibrocimento para uso na construção; Fabricação de casas pré-moldadas de concreto; Fabricação de outros artefatos e produtos de concreto, cimento, fibrocimento, gesso e materiais semelhantes; Construção de edifícios; Construção de rodovias e ferrovias; Construção de obra-de-arte especiais; Obra de urbanização – ruas, praças e calçadas; Construção de redes de abastecimento de água, coleta de esgoto e construções correlatas, exceto obra de irrigação; Construção de instalações esportivas e recreativas; Outras obras de engenharia civil não especificadas anteriormente (construção de quadras poliesportivas); Obras de terraplenagem; Serviços de preparação do terreno não especificados anteriormente (recuperação de estradas vicinais); Instalação e manutenção elétrica; Instalações hidráulicas, sanitárias e de gás; Impermeabilização em obra de engenharia civil; Instalação de

Handwritten signatures in blue ink, including a large signature on the left and several smaller ones on the right, some with circular stamps or marks.



PMA-MA / CCL

**EM BRANCO**

portas, janelas, tetos, divisórias e armários embutidos de qualquer material; Obras de acabamento em gesso e estuque; Serviços de pintura de edifícios em geral; Obras de fundações; Obras de alvenaria; Serviços de operação e fornecimento de equipamentos para transporte e elevação de cargas e pessoas para uso em obras; Perfuração e construção de poços de água; Serviços especializados para construção não especificados anteriormente (telhados, coberturas e limpeza de fachadas com jateamento de areia); Serviço de transporte de passageiros – locação de automóveis com motorista; Locação de outros meios de transporte não especificados anteriormente, sem condutor (ônibus, motocicletas, trailers, caminhões, reboques. Semi-reboques e similares); Locação de automóveis sem condutor; Aluguel de máquinas e equipamentos para construção sem operador, exceto andaimes; Aluguel de outras máquinas e equipamentos comerciais e industriais não especificados anteriormente, sem operador (motores, máquinas, ferramenta, geradores, guinchos, guindastes e empilhadeiras); Preparação de massa de concreto e argamassa para construção; Coleta de resíduos não-perigosos; Coleta de resíduos perigosos; Tratamento e disposição de resíduos não-perigosos; Pintura para sinalização em pistas rodoviárias e aeroportos; Montagem de estruturas metálicas; Demolição de edifícios e outras estruturas; Preparação de canteiro e limpeza de terreno; Aplicação de revestimentos e de resinas em interiores e exteriores; Administração de obras; Montagem e desmontagem de andaimes e outras estruturas temporárias; Atividades de limpeza não especificadas anteriormente (limpeza urbana). **Tendo como atividade principal e secundária de acordo com CNAE os seguintes códigos:**

**Principal:**

4744-0/99 – Comércio varejista de materiais de construção em geral;

**Secundaria:**

4742-3/00 – Comércio varejista de material elétrico;

2330-3/02 – Fabricação de artefatos de cimento para uso na construção;

2330-3/01 – Fabricação de estruturas pré-moldadas de concreto armado, em série e sob encomenda;

2330-3/03 – Fabricação de artefatos de fibrocimento para uso na construção;

2330-3/04 – Fabricação de casas pré-moldadas de concreto;

2330-3/99 – Fabricação de outros artefatos e produtos de concreto, cimento, fibrocimento, gesso e materiais semelhantes;

4120-400 – Construção de edifícios;

4211-1/01 – Construção de rodovias e ferrovias;

4212-0/00 – Construção de obra-de-arte especiais;

4213-8/00 – Obras de urbanização – ruas, praças e calçadas;

4222-7/01 – Construção de redes de abastecimento de água, coleta de esgoto e construções correlatas, exceto obra de irrigação;

4299-5/01 – Construção de instalações esportivas e recreativas;

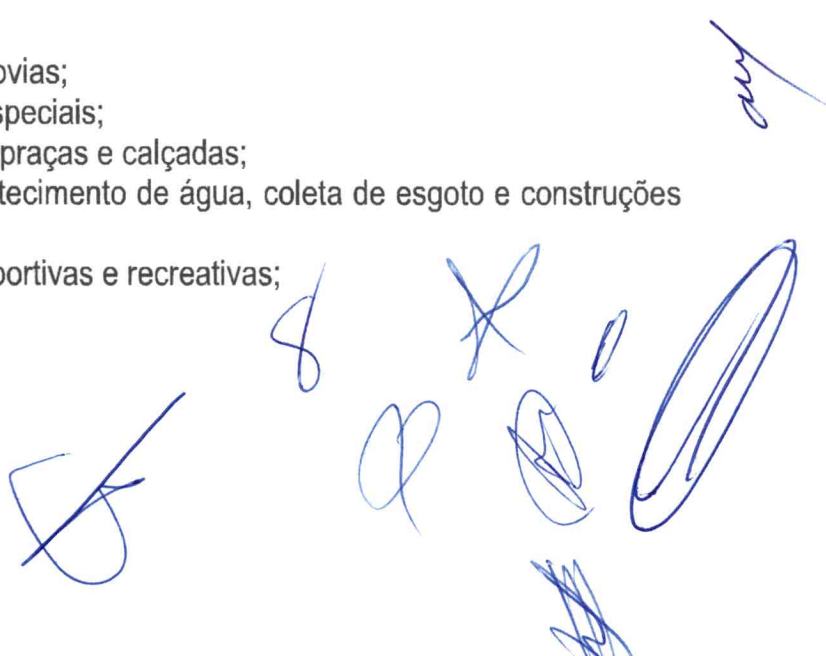

PMAMA / CCL

**EM BRANCO**



- 4299-5/99 – Outras obras de engenharia civil não especificadas anteriormente (construção de quadras poliesportivas);
- 4313-4/00 – Obras de terraplenagem;
- 4319-3/00 – Serviços de preparação do terreno não especificados anteriormente (recuperação de estradas vicinais);
- 4321-5/00 – Instalação e manutenção elétrica;
- 4322-3/01 – Instalações hidráulicas, sanitárias e de gás;
- 4330-4/01 – Impermeabilização em obra de engenharia civil;
- 4330-4/02 – Instalação de portas, janelas, tetos, divisórias e armários embutidos de qualquer material;
- 4330-4/03 – Obras de acabamento em gesso e estuque;
- 4330-4/04 – Serviços de pintura de edifícios em geral;
- 4391-6/00 – Obras de fundações;
- 4399-1/03 – Obras de alvenaria;
- 4399-1/04 – Serviços de operação e fornecimento de equipamentos para transporte e elevação de cargas e pessoas para uso em obras;
- 4399-1/05 – Perfuração e construção de poços de água;
- 4399-1/99 – Serviços especializados para construção não especificados anteriormente (telhados, coberturas e limpeza de fachadas com jateamento de areia);
- 4923-0/02 – Serviço de transporte de passageiros – locação de automóveis com motorista;
- 7719-5/99 – Locação de outros meios de transporte não especificados anteriormente, sem condutor (ônibus, motocicletas, trailers, caminhões, reboques. Semi-reboques e similares);
- 7711-0/00 – Locação de automóveis sem condutor;
- 7732-2/01 – Aluguel de máquinas e equipamentos para construção sem operador, exceto andaimes;
- 7739-0/99 – Aluguel de outras máquinas e equipamentos comerciais e industriais não especificados anteriormente, sem operador (motores, máquinas, ferramenta, geradores, guinchos, guindastes e empilhadeiras);
- 2330-3/05 – Preparação de massa de concreto e argamassa para construção;
- 3811-4/00 – Coleta de resíduos não-perigosos;
- 3812-2/00 – Coleta de resíduos perigosos;
- 3821-1/00 – Tratamento e disposição de resíduos não-perigosos;
- 4211-1/02 – Pintura para sinalização em pistas rodoviárias e aeroportos;
- 4292-8/01 – Montagem de estruturas metálicas;
- 4311-8/01 – Demolição de edifícios e outras estruturas;
- 4311-8/02 – Preparação de canteiro e limpeza de terreno;
- 4330-4/05 – Aplicação de revestimentos e de resinas em interiores e exteriores;
- 4399-1/01 – Administração de obras;
- 4399-1/02 – Montagem e desmontagem de andaimes e outras estruturas temporárias;
- 8129-0/00 – Atividades de limpeza não especificadas anteriormente (limpeza urbana);

Handwritten signatures and initials in blue ink at the bottom of the page, including a large signature on the right and several smaller ones below it.

PMA-Ma / CCL

**EM BRANCO**

**2ª. – Neste ato fica alterada seu objetivo para as atividades:** Serviços de engenharia; Fabricação de estruturas pré moldadas de concreto armado, em série e sob encomenda; Fabricação de artefatos de cimento para uso na construção; Fabricação de artefatos de fibrocimento para uso na construção; Fabricação de casas pré moldadas de concreto; Preparação de massa de concreto e argamassa para construção; Fabricação de outros artefatos e produtos de concreto, cimento, fibrocimento, gesso e materiais semelhantes; Gestão de redes de esgoto; Atividades relacionadas a esgoto, exceto a gestão de redes Coleta de resíduos não perigosos; Coleta de resíduos perigosos; Tratamento e disposição de resíduos não perigosos; Construção de edifícios; Construção de rodovias e ferrovias; Pintura para sinalização em pistas rodoviárias e aeroportos; Construção de obras de arte especiais; Obras de urbanização - ruas, praças e calçadas; Construção de redes de abastecimento de água, coleta de esgoto e construções correlatas, exceto obras de irrigação; Montagem de estruturas metálicas; Construção de instalações esportivas e recreativas; Outras obras de engenharia civil não especificadas anteriormente (construção de quadras poliesportivas); Demolição de edifícios e outras estruturas; Preparação de canteiro e limpeza de terreno; Obras de terraplenagem; Serviços de preparação do terreno não especificados anteriormente (recuperação de estradas vicinais); Instalação e manutenção elétrica; Instalações hidráulicas, sanitárias e de gás; Impermeabilização em obras de engenharia civil; Instalação de portas, janelas, tetos, divisórias e armários embutidos de qualquer material; Obras de acabamento em gesso e estuque; Serviços de pintura de edifícios em geral; Aplicação de revestimentos e de resinas em interiores e exteriores; Obras de fundações; Administração de obras; Montagem e desmontagem de andaimes e outras estruturas temporárias; Obras de alvenaria Serviços de operação e fornecimento de equipamentos para transporte e elevação de cargas e pessoas para uso em obras; Perfuração e construção de poços de água; Serviços especializados para construção não especificados anteriormente (telhados, coberturas e limpeza de fachadas com jateamento de areia); Comércio varejista de material elétrico; Comércio varejista de materiais de construção em geral; Serviço de transporte de passageiros - locação de automóveis com motorista; Transporte escolar; Locação de automóveis sem condutor; Locação de outros meios de transporte não especificados anteriormente, sem condutor (ônibus, motocicletas, trailers, caminhões, reboques, semi-rebouques, máquinas pesadas e similares); Aluguel de máquinas e equipamentos para construção sem operador, exceto andaimes; Aluguel de outras máquinas e equipamentos comerciais e industriais não especificados anteriormente, sem operador (motores, turbinas, máquinas, ferramenta, geradores, guinchos, guindastes e empilhadeiras); Limpeza em prédios e em domicílios; imunização e controle de pragas urbanas; Atividades de limpeza não especificadas anteriormente ((limpeza urbana). **Tendo como atividade principal e secundária de acordo com CNAE os seguintes códigos:**

**Principal:**

7112-0/00 – Serviços de engenharia;

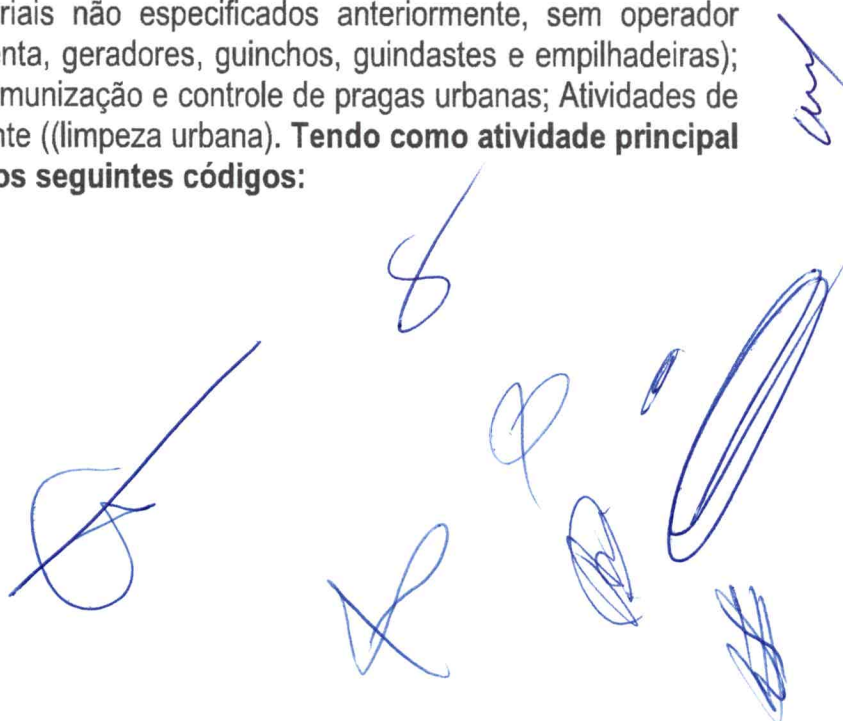



PMA-MA / CCL

**EM BRANCO**

**Secundaria:**

- 2330-3/01 – Fabricação de estruturas pré moldadas de concreto armado, em série e sob encomenda;
- 2330-3/02 – Fabricação de artefatos de cimento para uso na construção;
- 2330-3/03 – Fabricação de artefatos de fibrocimento para uso na construção;
- 2330-3/04 – Fabricação de casas pré moldadas de concreto;
- 2330-3/05 – Preparação de massa de concreto e argamassa para construção;
- 2330-3/99 – Fabricação de outros artefatos e produtos de concreto, cimento, fibrocimento, gesso e materiais semelhantes;
- 3701-1/00 – Gestão de redes de esgoto;
- 3702-9/00 – Atividades relacionadas a esgoto, exceto a gestão de redes
- 3811-4/00 – Coleta de resíduos não perigosos;
- 3812-2/00 – Coleta de resíduos perigosos;
- 3821-1/00 – Tratamento e disposição de resíduos não perigosos;
- 4120-4/00 – Construção de edifícios;
- 4211-1/01 – Construção de rodovias e ferrovias;
- 4211-1/02 – Pintura para sinalização em pistas rodoviárias e aeroportos;
- 4212-0/00 – Construção de obras de arte especiais;
- 4213-8/00 – Obras de urbanização - ruas, praças e calçadas;
- 4222-7/01 – Construção de redes de abastecimento de água, coleta de esgoto e construções correlatas, exceto obras de irrigação;
- 4292-8/01 – Montagem de estruturas metálicas;
- 4299-5/01 – Construção de instalações esportivas e recreativas;
- 4299-5/99 – Outras obras de engenharia civil não especificadas anteriormente (construção de quadras poliesportivas);
- 4311-8/01 – Demolição de edifícios e outras estruturas;
- 4311-8/02 – Preparação de canteiro e limpeza de terreno;
- 4313-4/00 – Obras de terraplenagem;
- 4319-3/00 – Serviços de preparação do terreno não especificados anteriormente (recuperação de estradas vicinais);
- 4321-5/00 – Instalação e manutenção elétrica;
- 4322-3/01 – Instalações hidráulicas, sanitárias e de gás;
- 4330-4/01 – Impermeabilização em obras de engenharia civil;
- 4330-4/02 – Instalação de portas, janelas, tetos, divisórias e armários embutidos de qualquer material;
- 4330-4/03 – Obras de acabamento em gesso e estuque;
- 4330-4/04 – Serviços de pintura de edifícios em geral;
- 4330-4/05 – Aplicação de revestimentos e de resinas em interiores e exteriores;
- 4391-6/00 – Obras de fundações;
- 4399-1/01 – Administração de obras;

Handwritten blue ink scribbles and signatures at the bottom of the page, including a large signature on the right and several smaller marks.

PMA-MA / CCL

**EM BRANCO**

**EM BRANCO**

- 4399-1/02 – Montagem e desmontagem de andaimes e outras estruturas temporárias;  
4399-1/03 – Obras de alvenaria  
4399-1/04 – Serviços de operação e fornecimento de equipamentos para transporte e elevação de cargas e pessoas para uso em obras;  
4399-1/05 – Perfuração e construção de poços de água;  
4399-1/99 – Serviços especializados para construção não especificados anteriormente (telhados, coberturas e limpeza de fachadas com jateamento de areia);  
4742-3/00 – Comércio varejista de material elétrico;  
4744-0/99 – Comércio varejista de materiais de construção em geral;  
4923-0/02 – Serviço de transporte de passageiros - locação de automóveis com motorista;  
4924-8/00 – Transporte escolar;  
7711-0/00 – Locação de automóveis sem condutor;  
7719-5/99 – Locação de outros meios de transporte não especificados anteriormente, sem condutor (ônibus, motocicletas, trailers, caminhões, reboques, semi-rebouques, máquinas pesadas e similares);  
7732-2/01 – Aluguel de máquinas e equipamentos para construção sem operador, exceto andaimes;  
7739-0/99 – Aluguel de outras máquinas e equipamentos comerciais e industriais não especificados anteriormente, sem operador (motores, turbinas, máquinas, ferramenta, geradores, guinchos, guindastes e empilhadeiras);  
8121-4/00 – Limpeza em prédios e em domicílios;  
8122-2/00 – Imunização e controle de pragas urbanas;  
8129-0/00 – Atividades de limpeza não especificadas anteriormente ((limpeza urbana).

3ª. – Retira-se da sociedade, neste ato, por sua livre e espontânea vontade o sócio Sr. **MARCO ANTONIO FERREIRA DOS SANTOS**, cedendo e transferindo a totalidade de suas quotas de capital que possuía na sociedade, ou seja 7.500 (sete mil e quinhentas mil) quotas, no valor de R\$ 1,00 (um real) cada uma que perfazem o valor de R\$ 7.500,00 (sete mil e quinhentos reais) ao sócio remanescente Sr. **ANTONIO FRANCISCO BARROS DO NASCIMENTO**, que possuía na sociedade, ou seja 142.500 (cento e quarenta e dois mil e quinhentas) quotas, no valor de R\$ 1,00 (um real) cada uma que corresponde o valor de R\$ 142.500,00 (cento e quarenta e dois mil e quinhentos reais), que somados perfazem o capital de R\$ 150.000,00 (cento e cinquenta mil reais).

4ª – O capital social que é R\$ 150.000,00 (cento e cinquenta mil reais), dividido em 150.000 (cento e cinquenta mil), quotas de capital no valor nominal de R\$ 1,00 (um real), cada uma. Passará a partir da presente data para R\$ 500.000,00 (quinhentos mil reais), dividido em 500.000 (quinhentas mil) quotas no valor nominal de R\$ 1,00 (um real), cada uma, cujo aumento de R\$ 350.000,00 (trezentos e cinquenta mil reais), dividido em 350.000 (trezentos e cinquenta



PMA-MA 'CCL  
**EM BRANCO**

mil) quotas no valor nominal de R\$ 1,00 (um real) será integralizado neste ato em moeda corrente nacional., ficando assim subscrito:

SÓCIO	%	QUOTAS	VALOR R\$
ANTONIO FRANCISCO BARROS DO NASCIMENTO	100	500.000	500.000,00
TOTAIS	100	500.000	500.000,00

5ª. – A administração da sociedade e a representação ativa e passiva serão exercidas pelo a sócia Sr. **ANTONIO FRANCISCO BARROS DO NASCIMENTO**, já qualificado anteriormente. conforme artigos 997, VI, 1.013, 1015 e 1.064 da Lei 10.406/2002.

6ª. – O administrador terá os mais amplos poderes na gestão dos negócios sociais, podendo, individualmente ou isoladamente pratica todos os atos, transações e operações necessárias à realização dos objetivos sociais, tais como abertura e encerramento de contas bancarias, emissão de cheques, emissão e endosso de duplicatas, aceites de notas promissórias, onerar ou alienar o patrimônio social, assinaturas de contrato de empréstimos, investimentos e financiamentos bancários e todos e quaisquer atos necessários para concessão dos objetivos sociais. conforme artigos 997, VI, 1.013, 1015 e 1.064 da Lei 10.406/2002.

7ª. – O administrador poderá nomear procuradores em nome da sociedade, cujos mandatos deverão especificar os respectivos poderes e em se tratando de procuradores “ad negotia” deverá especificar os respectivos poderes e prazos e validade.

8ª. – O administrador declara sob as penas de lei, de que não está impedido de exercer a administração da sociedade, por lei especial, ou em virtude de condenação criminal, ou por se encontrar sob os efeitos dela, a pena que vede, ainda que temporariamente ou acesso a cargos públicos, ou por crime falimentar, de prevaricação, peita ou suborno, concussão, peculato, ou contra economia popular, contra o sistema financeiro nacional, contra normas de defesa da concorrência, contra as relações de consumo, fé pública ou propriedade. (Art. 1.011, § 1º do C/C 2002).

9ª. – Permanecem em vigor as demais cláusulas do Contrato social não alteradas por este instrumento.

**Á Vista da modificação ora ajustada, e para total adequação a Lei 10.406/02, consolida-se o presente contrato social, de acordo com seguinte redação:**

1ª. – A sociedade é **EMPRESÁRIA** do tipo **SOCIEDADE EMPRESÁRIA LIMITADA UNIPESSOAL**, fazendo parte como integrante o sócio devidamente nomeado e qualificado.

am

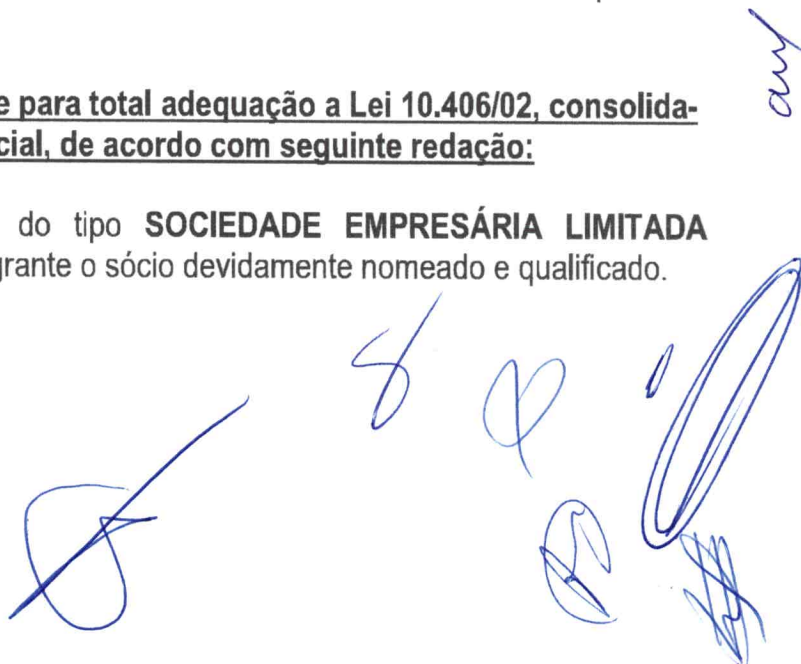

PMA-MA CCL

**EM BRANCO**

2ª. – A sociedade gira sob o nome empresarial: **CONSTRUMAIS – CONSTRUÇÕES E SERVIÇOS LTDA**, tendo como nome fantasia: **CONSTRUTORA CARNEIRA**. Com sede e domicílio na **Rua 21 de Abril, nº. 215, Bairro Cidade Nova, CEP 65922-000, João Lisboa – MA**.

3ª. – **O objetivo da sociedade é de:** Serviços de engenharia; Fabricação de estruturas pré moldadas de concreto armado, em série e sob encomenda; Fabricação de artefatos de cimento para uso na construção; Fabricação de artefatos de fibrocimento para uso na construção; Fabricação de casas pré moldadas de concreto; Preparação de massa de concreto e argamassa para construção; Fabricação de outros artefatos e produtos de concreto, cimento, fibrocimento, gesso e materiais semelhantes; Gestão de redes de esgoto; Atividades relacionadas a esgoto, exceto a gestão de redes Coleta de resíduos não perigosos; Coleta de resíduos perigosos; Tratamento e disposição de resíduos não perigosos; Construção de edifícios; Construção de rodovias e ferrovias; Pintura para sinalização em pistas rodoviárias e aeroportos; Construção de obras de arte especiais; Obras de urbanização - ruas, praças e calçadas; Construção de redes de abastecimento de água, coleta de esgoto e construções correlatas, exceto obras de irrigação; Montagem de estruturas metálicas; Construção de instalações esportivas e recreativas; Outras obras de engenharia civil não especificadas anteriormente (construção de quadras poliesportivas); Demolição de edifícios e outras estruturas; Preparação de canteiro e limpeza de terreno; Obras de terraplenagem; Serviços de preparação do terreno não especificados anteriormente (recuperação de estradas vicinais); Instalação e manutenção elétrica; Instalações hidráulicas, sanitárias e de gás; Impermeabilização em obras de engenharia civil; Instalação de portas, janelas, tetos, divisórias e armários embutidos de qualquer material; Obras de acabamento em gesso e estuque; Serviços de pintura de edifícios em geral; Aplicação de revestimentos e de resinas em interiores e exteriores; Obras de fundações; Administração de obras; Montagem e desmontagem de andaimes e outras estruturas temporárias; Obras de alvenaria Serviços de operação e fornecimento de equipamentos para transporte e elevação de cargas e pessoas para uso em obras; Perfuração e construção de poços de água; Serviços especializados para construção não especificados anteriormente (telhados, coberturas e limpeza de fachadas com jateamento de areia); Comércio varejista de material elétrico; Comércio varejista de materiais de construção em geral; Serviço de transporte de passageiros - locação de automóveis com motorista; Transporte escolar; Locação de automóveis sem condutor; Locação de outros meios de transporte não especificados anteriormente, sem condutor (ônibus, motocicletas, trailers, caminhões, reboques, semi-rebouques, máquinas pesadas e similares); Aluguel de máquinas e equipamentos para construção sem operador, exceto andaimes; Aluguel de outras máquinas e equipamentos comerciais e industriais não especificados anteriormente, sem operador (motores, turbinas, máquinas, ferramenta, geradores, guinchos, guindastes e empilhadeiras); Limpeza em prédios e em domicílios; imunização e controle de pragas urbanas; Atividades de

*Handwritten signatures and scribbles in blue ink at the bottom right of the page.*



PMA-MA CCL

**EM BRANCO**

limpeza não especificadas anteriormente ((limpeza urbana). **Tendo como atividade principal e secundária de acordo com CNAE os seguintes códigos:**

**Principal:**

7112-0/00 – Serviços de engenharia;

**Secundaria:**

2330-3/01 – Fabricação de estruturas pré moldadas de concreto armado, em série e sob encomenda;

2330-3/02 – Fabricação de artefatos de cimento para uso na construção;

2330-3/03 – Fabricação de artefatos de fibrocimento para uso na construção;

2330-3/04 – Fabricação de casas pré moldadas de concreto;

2330-3/05 – Preparação de massa de concreto e argamassa para construção;

2330-3/99 – Fabricação de outros artefatos e produtos de concreto, cimento, fibrocimento, gesso e materiais semelhantes;

3701-1/00 – Gestão de redes de esgoto;

3702-9/00 – Atividades relacionadas a esgoto, exceto a gestão de redes

3811-4/00 – Coleta de resíduos não perigosos;

3812-2/00 – Coleta de resíduos perigosos;

3821-1/00 – Tratamento e disposição de resíduos não perigosos;

4120-4/00 – Construção de edifícios;

4211-1/01 – Construção de rodovias e ferrovias;

4211-1/02 – Pintura para sinalização em pistas rodoviárias e aeroportos;

4212-0/00 – Construção de obras de arte especiais;

4213-8/00 – Obras de urbanização - ruas, praças e calçadas;

4222-7/01 – Construção de redes de abastecimento de água, coleta de esgoto e construções correlatas, exceto obras de irrigação;

4292-8/01 – Montagem de estruturas metálicas;

4299-5/01 – Construção de instalações esportivas e recreativas;

4299-5/99 – Outras obras de engenharia civil não especificadas anteriormente (construção de quadras poliesportivas);

4311-8/01 – Demolição de edifícios e outras estruturas;

4311-8/02 – Preparação de canteiro e limpeza de terreno;

4313-4/00 – Obras de terraplenagem;

4319-3/00 – Serviços de preparação do terreno não especificados anteriormente (recuperação de estradas vicinais);

4321-5/00 – Instalação e manutenção elétrica;

4322-3/01 – Instalações hidráulicas, sanitárias e de gás;

4330-4/01 – Impermeabilização em obras de engenharia civil;

Handwritten signatures and initials in blue ink, including a large signature on the left and several smaller ones on the right.

PMA-MA CCL

**EM BRANCO**

- 4330-4/02 – Instalação de portas, janelas, tetos, divisórias e armários embutidos de qualquer material;
- 4330-4/03 – Obras de acabamento em gesso e estuque;
- 4330-4/04 – Serviços de pintura de edifícios em geral;
- 4330-4/05 – Aplicação de revestimentos e de resinas em interiores e exteriores;
- 4391-6/00 – Obras de fundações;
- 4399-1/01 – Administração de obras;
- 4399-1/02 – Montagem e desmontagem de andaimes e outras estruturas temporárias;
- 4399-1/03 – Obras de alvenaria
- 4399-1/04 – Serviços de operação e fornecimento de equipamentos para transporte e elevação de cargas e pessoas para uso em obras;
- 4399-1/05 – Perfuração e construção de poços de água;
- 4399-1/99 – Serviços especializados para construção não especificados anteriormente (telhados, coberturas e limpeza de fachadas com jateamento de areia);
- 4742-3/00 – Comércio varejista de material elétrico;
- 4744-0/99 – Comércio varejista de materiais de construção em geral;
- 4923-0/02 – Serviço de transporte de passageiros - locação de automóveis com motorista;
- 4924-8/00 – Transporte escolar;
- 7711-0/00 – Locação de automóveis sem condutor;
- 7719-5/99 – Locação de outros meios de transporte não especificados anteriormente, sem condutor (ônibus, motocicletas, trailers, caminhões, reboques, semi-rebouques, máquinas pesadas e similares);
- 7732-2/01 – Aluguel de máquinas e equipamentos para construção sem operador, exceto andaimes;
- 7739-0/99 – Aluguel de outras máquinas e equipamentos comerciais e industriais não especificados anteriormente, sem operador (motores, turbinas, máquinas, ferramenta, geradores, guinchos, guindastes e empilhadeiras);
- 8121-4/00 – Limpeza em prédios e em domicílios;
- 8122-2/00 – Imunização e controle de pragas urbanas;
- 8129-0/00 – Atividades de limpeza não especificadas anteriormente ((limpeza urbana).

4ª. – O Capital social é de R\$ 500.000,00 (quinhentos mil reais), divididos em 500.000 (quinhentas mil) quotas, no valor de R\$ 1,00 (um real) cada uma, totalmente subscrito e integralizado, em moeda corrente do país. Distribuídos da seguinte forma:

SÓCIO	%	QUOTAS	VALOR R\$
ANTONIO FRANCISCO BARROS DO NASCIMENTO	100	500.000	500.000,00
<b>TOTAIS</b>	<b>100</b>	<b>500.000</b>	<b>500.000,00</b>

*any*



PMA-MA / CCL

**EM BRANCO**

5ª. – A sociedade iniciou suas atividades em 21/05/2013 e seu prazo de duração é indeterminado. É garantida a continuidade da pessoa jurídica diante do impedimento por força maior ou impedimento temporário ou permanente do sócio conforme artigo 997, II da Lei 10.406/2002.

6ª – As quotas são indivisíveis e não poderão ser cedidas ou transferidas, sem o consentimento do sócio, a quem fica assegurado, em igualdade de condições e preço o direito de preferência para aquisição se postas à venda, formalizando, se realizada a cessão delas, a alteração contratual pertinente. (Art. 1.056, art. 1.057, CC/2002).

7ª – A responsabilidade do sócio é restrita ao valor de suas quotas, mas todos respondem solidariamente pela integralização do capital social (Art. 1.052, CC/2002).

8ª. – A sociedade poderá a qualquer tempo, abrir ou fechar filial, depósitos, escritórios, ou outra dependência, mediante alteração contratual assinada por seu sócio.

9ª. – A administração da **SOCIEDADE EMPRESÁRIA LIMITADA UNIPESSOAL** caberá ao sócio Sr. **ANTONIO FRANCISCO BARROS DO NASCIMENTO**, que recebe poderes e atribuições de representar a empresa ativa, passiva, judicial, e extrajudicialmente, na gestão dos negócios, podendo, individualmente ou isoladamente praticar todos os atos, transações e operações necessárias à realização dos objetivos sociais, tais como: abertura e encerramento de contas bancárias, emissão de cheques, emissão e endosso de duplicatas, aceites de notas promissórias, onerar ou alienar o patrimônio social, assinaturas de contrato de empréstimos, investimentos e financiamentos bancários e todos e quaisquer atos necessários para concessão dos objetivos sociais. Artigos 997, VI, art. 1.060, art., 1.061, 1.062, art. 1.063 e 1.064 todos do CC/2002).

10ª. – O sócio **ANTONIO FRANCISCO BARROS DO NASCIMENTO**, poderá designar o administrador não sócio da sociedade em contrato social ou em ato separado, indicando suas atribuições e poderes, dentre eles o de usar o nome empresarial e o prazo de gestão, se determinado (artigo 1.061 da Lei 10.406/2000).

11ª. – O sócio **ANTONIO FRANCISCO BARROS DO NASCIMENTO**, poderá de comum acordo, fixar uma retirada mensal, a título de pró-labore, observadas as disposições regulamentares pertinentes.

12ª. – Fica estabelecido que a sociedade não terá Conselho Fiscal.

13ª. – O exercício social inicia-se a 01 de janeiro e encerra-se a 31 de dezembro de cada ano, levantando-se nesta data; Inventário, balanço patrimonial e a demonstração de resultado do

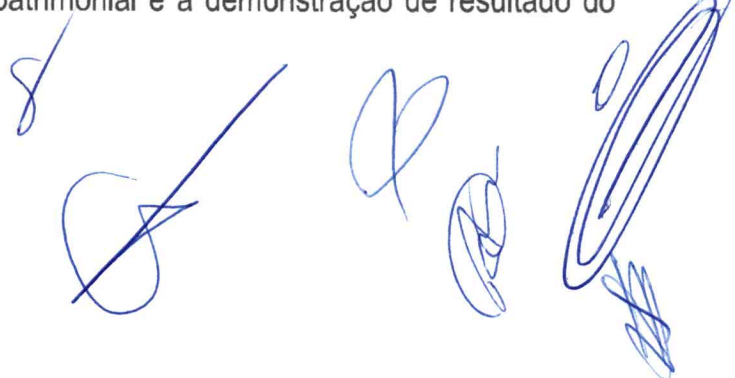

PMA-MA CCL

**EM BRANCO**

exercício, sendo o lucro ou prejuízo apurado em cada exercício transferido para a conta de lucros ou prejuízo do exercício, cuja destinação será dada por deliberação do sócio. (art. 1.065, CC/2002), (art. 1.078 CC/2002).

14ª. – Nos quatro meses seguintes ao término do exercício social, o sócio deliberará sobre as contas e designará o sócio, quando for o caso (Artigos 1.071 e 1.072, § 2º e art. 1.078, CC/2002).

15ª. – Falecendo ou interditado o sócio, a sociedade continuará suas atividades com os herdeiros, sucessores e incapaz. Não sendo possível ou existindo interesses destes ou dos sócios remanescentes, o valor de seus haveres será apurado e liquidado com base na situação patrimonial da sociedade, à data da resolução, verificada em balanço geral específico para esse fim. (Artigos 1.028 e 1.031, CC/2002).

16ª. – O sócio **ANTONIO FRANCISCO BARROS DO NASCIMENTO**, declara sob as penas da lei, que de não está impedido de exercer a administração da sociedade, por lei especial, ou em virtude de condenação criminal, ou por se encontrar sob os efeitos dela, a pena que vede, ainda que temporariamente, o acesso a cargos públicos; ou por crime falimentar, de prevaricação, peita ou suborno, concussão, peculato, ou contra economia popular, contra o sistema financeiro nacional, contra as normas de defesa da concorrência, contra as relações de consumo, fé pública, ou a propriedade (Art. 1.011, § 1º, CC/2002).

17ª. – O sócio elege o foro de Imperatriz, Estado Maranhão, para dirimir eventuais dúvidas inerentes ao presente contrato. Com expressão renúncia de qualquer outro, por mais privilegiado que seja. (Art. 53, III, “e” do Dec. 1.800/96)

E, por estarem justos e contratados, assinam as partes o presente instrumento, lavrado em 01 (uma) via de igual teor e forma, processando-se em seguida os devidos registros.

Imperatriz – MA. 01 de março de 2021.

**ANTONIO FRANCISCO BARROS DO NASCIMENTO**

**MARCO ANTONIO FERREIRA DOS SANTOS**



PMA-MA / CCL

**EM BRANCO**



## ASSINATURA ELETRÔNICA

Certificamos que o ato da empresa CONSTRUMAIS - CONSTRUCOES E SERVICOS LTDA consta assinado digitalmente por:

IDENTIFICAÇÃO DO(S) ASSINANTE(S)	
CPF	Nome
21543232353	JOSE DE JESUS MARQUES
88354385353	ANTONIO FRANCISCO BARROS DO NASCIMENTO

**JUCEMA**

CERTIFICO O REGISTRO EM 09/03/2021 17:42 SOB Nº 20210307676.  
PROTOCOLO: 210307676 DE 08/03/2021.  
CÓDIGO DE VERIFICAÇÃO: 12101578979. CNPJ DA SEDE: 18166662000100.  
NIRE: 21200825043. COM EFEITOS DO REGISTRO EM: 01/03/2021.  
CONSTRUMAIS - CONSTRUCOES E SERVICOS LTDA

LÍLIAN THERESA RODRIGUES MENDONÇA  
SECRETÁRIA-GERAL  
[www.empresafacil.ma.gov.br](http://www.empresafacil.ma.gov.br)

A validade deste documento, se impresso, fica sujeito à comprovação de sua autenticidade nos respectivos portais, informando seus respectivos códigos de verificação.

PMA-MA CCL

**EM BRANCO**



REPÚBLICA FEDERATIVA DO BRASIL  
 MINISTÉRIO DA INFRAESTRUTURA  
 DEPARTAMENTO NACIONAL DE TRANSITO  
 CAPTEIRA NACIONAL DE HABILITAÇÃO

MA

NOME: ANTONIO FRANCISCO BARROS DO NASCIMENTO

DOC. IDENTIDADE/ORG EMISSOR/UF: 0001064417997 SESP MA

CPF: 883.543.853-53 DATA NASCIMENTO: 15/07/1982

FILIAÇÃO: JOAO FERREIRA DO NASCIMENTO  
 MARIA DE BARROS DO NASCIMENTO

PERMISSÃO: ACC: CAT. HAB: AB

Nº REGISTRO: 05447523167 VALIDADE: 24/05/2032 1ª HABILITAÇÃO: 20/03/2012

OBSERVAÇÕES: A

ASSINATURA DO PORTADOR: *Antonio Francisco Barros do Nascimento*

LOCAL: SAO LUIS, MA DATA EMISSÃO: 27/05/2022

ASSINADO DIGITALMENTE  
 DEPARTAMENTO ESTADUAL DE TRANSITO 50080589904  
 MA047225815

MARANHÃO

DENATRAN CONTRAN

VÁLIDA EM TODO O TERRITÓRIO NACIONAL 2369027688

QR-CODE



Documento assinado com certificado digital em conformidade com a Medida Provisória nº 2200-2/2001. Sua validade poderá ser confirmada por meio do programa Assinador Serpro.

As orientações para instalar o Assinador Serpro e realizar a validação do documento digital estão disponíveis em: <https://www.serpro.gov.br/assinador-digital>.

SERPRO / SENATRAN

COMPROVAÇÃO DE AUTENTICIDADE

Certifico para os devidos fins comprobatórios, amparado pelo artigo 19, inciso II, da Constituição Federal, que este documento é autêntico conforme averiguação realizada no sítio do órgão emissor.

Aquidauara - MA, 03/08/2022

*[Handwritten signatures and marks in blue ink]*



PMA-MA CCL

**EM BRANCO**



Ministério da Fazenda  
Secretaria da Receita Federal do Brasil

Comprovante de Situação Cadastral no CPF

Nº do CPF: **883.543.853-53**

Nome: **ANTONIO FRANCISCO BARROS DO NASCIMENTO**

Data de Nascimento: **15/07/1982**

Situação Cadastral: **REGULAR**

Data da Inscrição: **31/05/1999**

Digito Verificador: **00**

Comprovante emitido às: **11:16:09** do dia **04/07/2022** (hora e data de Brasília).  
Código de controle do comprovante: **E082.254A.70A2.338B**



Este documento não substitui o ["Comprovante de Inscrição no CPF"](#).

(Modelo aprovado pela IN/RFB nº 1.548, de 13/02/2015.)

*[Handwritten signatures and marks in blue ink]*

PMA-MA / CCL

**EM BRANCO**

28



# REPÚBLICA FEDERATIVA DO BRASIL

## CADASTRO NACIONAL DA PESSOA JURÍDICA

NÚMERO DE INSCRIÇÃO 18.166.662/0001-00 MATRIZ	COMPROVANTE DE INSCRIÇÃO E DE SITUAÇÃO CADASTRAL	DATA DE ABERTURA 21/05/2013
---	---	--------------------------------

NOME EMPRESARIAL  
CONSTRUMAIS - CONSTRUÇOES E SERVICOS LTDA

TÍTULO DO ESTABELECIMENTO (NOME DE FANTASIA) CONSTRUMAIS	PORTE EPP
---	--------------

CÓDIGO E DESCRIÇÃO DA ATIVIDADE ECONÔMICA PRINCIPAL  
71.12-0-00 - Serviços de engenharia (Dispensada \*)

CÓDIGO E DESCRIÇÃO DAS ATIVIDADES ECONÔMICAS SECUNDÁRIAS

- 23.30-3-01 - Fabricação de estruturas pré-moldadas de concreto armado, em série e sob encomenda
- 23.30-3-02 - Fabricação de artefatos de cimento para uso na construção
- 23.30-3-03 - Fabricação de artefatos de fibrocimento para uso na construção
- 23.30-3-04 - Fabricação de casas pré-moldadas de concreto
- 23.30-3-05 - Preparação de massa de concreto e argamassa para construção
- 23.30-3-99 - Fabricação de outros artefatos e produtos de concreto, cimento, fibrocimento, gesso e materiais semelhantes
- 37.01-1-00 - Gestão de redes de esgoto
- 37.02-9-00 - Atividades relacionadas a esgoto, exceto a gestão de redes
- 38.11-4-00 - Coleta de resíduos não-perigosos
- 38.12-2-00 - Coleta de resíduos perigosos
- 38.21-1-00 - Tratamento e disposição de resíduos não-perigosos
- 41.20-4-00 - Construção de edifícios
- 42.11-1-01 - Construção de rodovias e ferrovias
- 42.11-1-02 - Pintura para sinalização em pistas rodoviárias e aeroportos
- 42.12-0-00 - Construção de obras de arte especiais
- 42.13-8-00 - Obras de urbanização - ruas, praças e calçadas
- 42.22-7-01 - Construção de redes de abastecimento de água, coleta de esgoto e construções correlatas, exceto obras de irrigação
- 42.92-8-01 - Montagem de estruturas metálicas
- 42.99-5-01 - Construção de instalações esportivas e recreativas
- 42.99-5-99 - Outras obras de engenharia civil não especificadas anteriormente

CÓDIGO E DESCRIÇÃO DA NATUREZA JURÍDICA  
206-2 - Sociedade Empresária Limitada

LOGRADOURO R 21 DE ABRIL	NÚMERO 215	COMPLEMENTO *****
-----------------------------	---------------	----------------------

CEP 65.922-000	BAIRRO/DISTRITO CIDADE NOVA	MUNICÍPIO JOAO LISBOA	UF MA
-------------------	--------------------------------	--------------------------	----------

ENDEREÇO ELETRÔNICO CONSTRUMAISCONSTRUÇOES@GMAIL.COM	TELEFONE (98) 8460-4514/ (99) 8515-2682
---	--

ENTE FEDERATIVO RESPONSÁVEL (EFR)  
\*\*\*\*\*

SITUAÇÃO CADASTRAL ATIVA	DATA DA SITUAÇÃO CADASTRAL 21/05/2013
-----------------------------	--

MOTIVO DE SITUAÇÃO CADASTRAL

SITUAÇÃO ESPECIAL *****	DATA DA SITUAÇÃO ESPECIAL *****
----------------------------	------------------------------------

Aprovado pela Instrução Normativa RFB nº 1.868, de 27 de dezembro de 2018.

Emitido no dia 04/07/2022 às 11:09:57 (data e hora de Brasília).

*[Handwritten signatures and scribbles in blue ink]*



PRIMA CCL  
EM BRANCO

29



# REPÚBLICA FEDERATIVA DO BRASIL

## CADASTRO NACIONAL DA PESSOA JURÍDICA

NÚMERO DE INSCRIÇÃO 18.166.662/0001-00 MATRIZ	<b>COMPROVANTE DE INSCRIÇÃO E DE SITUAÇÃO CADASTRAL</b>	DATA DE ABERTURA 21/05/2013
---	---	--------------------------------

NOME EMPRESARIAL  
**CONSTRUMAIS - CONSTRUÇOES E SERVICOS LTDA**

CÓDIGO E DESCRIÇÃO DAS ATIVIDADES ECONÔMICAS SECUNDÁRIAS

- 43.11-8-01 - Demolição de edifícios e outras estruturas
- 43.11-8-02 - Preparação de canteiro e limpeza de terreno
- 43.13-4-00 - Obras de terraplenagem
- 43.19-3-00 - Serviços de preparação do terreno não especificados anteriormente
- 43.21-5-00 - Instalação e manutenção elétrica
- 43.22-3-01 - Instalações hidráulicas, sanitárias e de gás
- 43.30-4-01 - Impermeabilização em obras de engenharia civil
- 43.30-4-02 - Instalação de portas, janelas, tetos, divisórias e armários embutidos de qualquer material
- 43.30-4-03 - Obras de acabamento em gesso e estuque
- 43.30-4-04 - Serviços de pintura de edifícios em geral
- 43.30-4-05 - Aplicação de revestimentos e de resinas em interiores e exteriores
- 43.91-6-00 - Obras de fundações
- 43.99-1-01 - Administração de obras
- 43.99-1-02 - Montagem e desmontagem de andaimes e outras estruturas temporárias
- 43.99-1-03 - Obras de alvenaria
- 43.99-1-04 - Serviços de operação e fornecimento de equipamentos para transporte e elevação de cargas e pessoas para uso em obras
- 43.99-1-05 - Perfuração e construção de poços de água
- 43.99-1-99 - Serviços especializados para construção não especificados anteriormente
- 47.42-3-00 - Comércio varejista de material elétrico (Dispensada \*)
- 47.44-0-99 - Comércio varejista de materiais de construção em geral (Dispensada \*)

CÓDIGO E DESCRIÇÃO DA NATUREZA JURÍDICA  
206-2 - Sociedade Empresária Limitada

LOGRADOURO R 21 DE ABRIL	NÚMERO 215	COMPLEMENTO *****
-----------------------------	---------------	----------------------

CEP 65.922-000	BAIRRO/DISTRITO CIDADE NOVA	MUNICÍPIO JOAO LISBOA	UF MA
-------------------	--------------------------------	--------------------------	----------

ENDEREÇO ELETRÔNICO CONSTRUMAISCONSTRUÇOES@GMAIL.COM	TELEFONE (98) 8460-4514/ (99) 8515-2682
---	--

ENTE FEDERATIVO RESPONSÁVEL (EFR)  
\*\*\*\*\*

SITUAÇÃO CADASTRAL ATIVA	DATA DA SITUAÇÃO CADASTRAL 21/05/2013
-----------------------------	--

MOTIVO DE SITUAÇÃO CADASTRAL

SITUAÇÃO ESPECIAL *****	DATA DA SITUAÇÃO ESPECIAL *****
----------------------------	------------------------------------

*am*

Aprovado pela Instrução Normativa RFB nº 1.863, de 27 de dezembro de 2018.

Emitido no dia **04/07/2022** às **11:09:57** (data e hora de Brasília).

Página: **2/3**

*[Handwritten signatures and scribbles]*

PTA-MA CCL  
**EM BRANCO**



# REPÚBLICA FEDERATIVA DO BRASIL

## CADASTRO NACIONAL DA PESSOA JURÍDICA

NÚMERO DE INSCRIÇÃO 18.166.662/0001-00 MATRIZ	<b>COMPROVANTE DE INSCRIÇÃO E DE SITUAÇÃO CADASTRAL</b>	DATA DE ABERTURA 21/05/2013
---	---	--------------------------------

NOME EMPRESARIAL  
**CONSTRUMAIS - CONSTRUÇOES E SERVICOS LTDA**

CÓDIGO E DESCRIÇÃO DAS ATIVIDADES ECONÓMICAS SECUNDÁRIAS  
 49.23-0-02 - Serviço de transporte de passageiros - locação de automóveis com motorista  
 49.24-8-00 - Transporte escolar  
 77.11-0-00 - Locação de automóveis sem condutor  
 77.19-5-99 - Locação de outros meios de transporte não especificados anteriormente, sem condutor  
 77.32-2-01 - Aluguel de máquinas e equipamentos para construção sem operador, exceto andaimes  
 77.39-0-99 - Aluguel de outras máquinas e equipamentos comerciais e industriais não especificados anteriormente, sem operador  
 81.21-4-00 - Limpeza em prédios e em domicílios  
 81.22-2-00 - Imunização e controle de pragas urbanas  
 81.29-0-00 - Atividades de limpeza não especificadas anteriormente

CÓDIGO E DESCRIÇÃO DA NATUREZA JURÍDICA  
**206-2 - Sociedade Empresária Limitada**

LOGRADOURO <b>R 21 DE ABRIL</b>	NÚMERO <b>215</b>	COMPLEMENTO *****
------------------------------------	----------------------	----------------------

CEP <b>65.922-000</b>	BAIRRO/DISTRITO <b>CIDADE NOVA</b>	MUNICÍPIO <b>JOAO LISBOA</b>	UF <b>MA</b>
--------------------------	---------------------------------------	---------------------------------	-----------------

ENDEREÇO ELETRÔNICO <b>CONSTRUMAISCONSTRUÇOES@GMAIL.COM</b>	TELEFONE <b>(98) 8460-4514/ (99) 8515-2682</b>
--	---

ENTE FEDERATIVO RESPONSÁVEL (EFR)  
\*\*\*\*\*

SITUAÇÃO CADASTRAL <b>ATIVA</b>	DATA DA SITUAÇÃO CADASTRAL <b>21/05/2013</b>
------------------------------------	---

MOTIVO DE SITUAÇÃO CADASTRAL

SITUAÇÃO ESPECIAL *****	DATA DA SITUAÇÃO ESPECIAL *****
----------------------------	------------------------------------

(\*) A dispensa de alvarás e licenças é direito do empreendedor que atende aos requisitos constantes na Resolução CGSIM nº 51, de 11 de junho de 2019, ou da legislação própria encaminhada ao CGSIM pelos entes federativos, não tendo a Receita Federal qualquer responsabilidade quanto às atividades dispensadas.

Aprovado pela Instrução Normativa RFB nº 1.863, de 27 de dezembro de 2018.

Emitido no dia **04/07/2022** às **11:09:57** (data e hora de Brasília).



PMA-MA CCL

**EM BRANCO**

### Consulta Quadro de Sócios e Administradores - QSA

**CNPJ:** 18.166.662/0001-00  
**NOME EMPRESARIAL:** CONSTRUMAIS - CONSTRUCOES E SERVICOS LTDA  
**CAPITAL SOCIAL:** R\$500.000,00 (Quinhentos mil reais)

O Quadro de Sócios e Administradores(QSA) constante da base de dados do Cadastro Nacional da Pessoa Jurídica (CNPJ) é o seguinte:

**Nome/Nome Empresarial:** ANTONIO FRANCISCO BARROS DO NASCIMENTO  
**Qualificação:** 49-Sócio-Administrador

Para informações relativas à participação no QSA, acessar o e-CAC com certificado digital ou comparecer a uma unidade da RFB.  
Emitido no dia 05/04/2021 às 16:25 (data e hora de Brasília).



PMA-MA TCCCL  
EM BRANCO



Resultado da Consulta SINTEGRA/ICMS

IDENTIFICAÇÃO

CGC: 18.166.662/0001-00 Inscrição Estadual: 12.410137-2  
Razão Social: CONSTRUMAIS - CONSTRUÇÕES E SERVIÇOS LTDA  
Regime Apuração: SIMPLES NACIONAL

ENDEREÇO

Logradouro: RUA 21 DE ABRIL  
Número: 215 Complemento:  
Bairro: CIDADE NOVA  
Município: JOAO LISBOA UF: MA  
CEP: 65922000 DDD: Telefone: 35352972

INFORMAÇÕES COMPLEMENTARES

CNAE Principal: 7112000 - SERVIÇOS DE ENGENHARIA

CNAEs Secundários	
Código	Descrição CNAE
3812200	COLETA DE RESÍDUOS PERIGOSOS
3821100	TRATAMENTO E DISPOSIÇÃO DE RESÍDUOS NÃO-PERIGOSOS
4120400	CONSTRUÇÃO DE EDIFÍCIOS
4211101	CONSTRUÇÃO DE RODOVIAS E FERROVIAS
4211102	PINTURA PARA SINALIZAÇÃO EM PISTAS RODOVIÁRIAS E AEROPORTOS
4212000	CONSTRUÇÃO DE OBRAS-DE-ARTE ESPECIAIS
4213800	OBRAS DE URBANIZAÇÃO - RUAS, PRAÇAS E CALÇADAS
4222701	CONSTRUÇÃO DE REDES DE ABASTECIMENTO DE ÁGUA, COLETA DE ESGOTO E CONSTRUÇÕES CORRELATAS, EXCETO OBRAS DE IRRIGAÇÃO
4292801	MONTAGEM DE ESTRUTURAS METÁLICAS
4299501	CONSTRUÇÃO DE INSTALAÇÕES ESPORTIVAS E RECREATIVAS
8129000	ATIVIDADES DE LIMPEZA NÃO ESPECIFICADAS ANTERIORMENTE
4299599	OUTRAS OBRAS DE ENGENHARIA CIVIL NÃO ESPECIFICADAS ANTERIORMENTE
4311801	DEMOLIÇÃO DE EDIFÍCIOS E OUTRAS ESTRUTURAS
4311802	PREPARAÇÃO DE CANTEIRO E LIMPEZA DE TERRENO
4313400	OBRAS DE TERRAPLENAGEM
4319300	SERVIÇOS DE PREPARAÇÃO DO TERRENO NÃO ESPECIFICADOS ANTERIORMENTE
4321500	INSTALAÇÃO E MANUTENÇÃO ELÉTRICA
4322301	INSTALAÇÕES HIDRÁULICAS, SANITÁRIAS E DE GÁS
4330401	IMPERMEABILIZAÇÃO EM OBRAS DE ENGENHARIA CIVIL
4330402	INSTALAÇÃO DE PORTAS, JANELAS, TETOS, DIVISÓRIAS E ARMÁRIOS EMBUTIDOS DE QUALQUER MATERIAL
4330403	OBRAS DE ACABAMENTO EM GESSO E ESTUQUE
2330303	FABRICAÇÃO DE ARTEFATOS DE FIBROCIMENTO PARA USO NA CONSTRUÇÃO
4330404	SERVIÇOS DE PINTURA DE EDIFÍCIOS EM GERAL
4330405	APLICAÇÃO DE REVESTIMENTOS E DE RESINAS EM INTERIORES E EXTERIORES
4391600	OBRAS DE FUNDAÇÕES
4399101	ADMINISTRAÇÃO DE OBRAS
4399102	MONTAGEM E DESMONTAGEM DE ANDAIMES E OUTRAS ESTRUTURAS TEMPORÁRIAS
4399103	OBRAS DE ALVENARIA
4399104	SERVIÇOS DE OPERAÇÃO E FORNECIMENTO DE EQUIPAMENTOS PARA TRANSPORTE E ELEVAÇÃO DE CARGAS E PESSOAS PARA USO EM OBRAS
4399105	PERFURAÇÃO E CONSTRUÇÃO DE POÇOS DE ÁGUA
4399199	SERVIÇOS ESPECIALIZADOS PARA CONSTRUÇÃO NÃO ESPECIFICADOS ANTERIORMENTE
4742300	COMÉRCIO VAREJISTA DE MATERIAL ELÉTRICO
2330304	FABRICAÇÃO DE CASAS PRÉ-MOLDADAS DE CONCRETO
4744099	COMÉRCIO VAREJISTA DE MATERIAIS DE CONSTRUÇÃO EM GERAL
4923002	SERVIÇO DE TRANSPORTE DE PASSAGEIROS - LOCAÇÃO DE AUTOMÓVEIS COM MOTORISTA
4924800	TRANSPORTE ESCOLAR
7711000	LOCAÇÃO DE AUTOMÓVEIS SEM CONDUTOR
7719599	LOCAÇÃO DE OUTROS MEIOS DE TRANSPORTE NÃO ESPECIFICADOS ANTERIORMENTE, SEM CONDUTOR

*[Handwritten signatures and initials in blue ink, including a large signature and several smaller ones.]*



PMA-MA CCL

**EM BRANCO**

CNAEs Secundários	
Código	Descrição CNAE
7732201	ALUGUEL DE MÁQUINAS E EQUIPAMENTOS PARA CONSTRUÇÃO SEM OPERADOR, EXCETO ANDAIMES
7739099	ALUGUEL DE OUTRAS MÁQUINAS E EQUIPAMENTOS COMERCIAIS E INDUSTRIAIS NÃO ESPECIFICADOS ANTERIORMENTE, SEM OPERADOR
8121400	LIMPEZA EM PRÉDIOS E EM DOMICÍLIOS
8122200	IMUNIZAÇÃO E CONTROLE DE PRAGAS URBANAS
2330301	FABRICAÇÃO DE ESTRUTURAS PRÉ-MOLDADAS DE CONCRETO ARMADO, EM SÉRIE E SOB ENCOMENDA
2330305	PREPARAÇÃO DE MASSA DE CONCRETO E ARGAMASSA PARA CONSTRUÇÃO
2330302	FABRICAÇÃO DE ARTEFATOS DE CIMENTO PARA USO NA CONSTRUÇÃO
2330399	FABRICAÇÃO DE OUTROS ARTEFATOS E PRODUTOS DE CONCRETO, CIMENTO, FIBROCIMENTO, GESSO E MATERIAIS SEMELHANTES
3701100	GESTÃO DE REDES DE ESGOTO
3702900	ATIVIDADES RELACIONADAS A ESGOTO, EXCETO A GESTÃO DE REDES
3811400	COLETA DE RESÍDUOS NÃO-PERIGOSOS

Situação Cadastral Vigente: HABILITADO

Data desta Situação Cadastral: 04/10/2017

**OBRIGAÇÕES**

NFe a partir 01/07/2010 - (2330305-2330303-2330399), 01/10/2010 - (2330304-de (CNAE's): 2330301-2330302), 19/03/2021 - (Devido emissão voluntária),

EDF a partir de:

CTE a partir de:

Observação: Os dados acima estão baseados em informações fornecidas pelo próprio contribuinte cadastrado. Não valem como certidão de sua efetiva existência de fato e de direito, não são oponíveis à Fazenda e nem excluem a responsabilidade tributária derivada de operações com ele ajustadas.

Data da Consulta: 04/07/2022

Número da Consulta:

[Nova Consulta](#) [Imprimir](#)

Handwritten signatures and scribbles in blue ink, including a large signature on the left and several smaller ones on the right, some with initials like 'arg'.

MA-MA CCL  
**EM BRANCO**

INSC. ESTADUAL: 12.410.137-2  
RAZÃO SOCIAL: CONSTRUMAIS - CONSTRUÇOES E SERVICOS LTDA

ÚLTIMA ALTERAÇÃO: 05/04/2021

SITUAÇÃO FISCAL: REGULAR

SERASA: Não

MOTIVOS FISCAIS:

SITUAÇÃO CADASTRAL: ATIVO

MOTIVO CADASTRAL: --

**DADOS GERAIS**

CPF/CNPJ: 18.166.662/0001-00 INSC. CENTRALIZADORA: --  
RAZÃO SOCIAL: CONSTRUMAIS - CONSTRUÇOES E SERVICOS LTDA  
NIRE: 21200825043 TIPO PESSOA: JURÍDICA  
INÍCIO DE ATIVIDADES: 22/05/2013 CAPITAL SOCIAL: 500.000,00  
AGÊNCIA REGIONAL: 02 - AGÊNCIA DE IMPERATRIZ UFRE: 47 - UFRE/IMPERATRIZ  
TIPO DE SOCIEDADE: SOCIEDADE EMPRESÁRIA LIMITADA CAT. DO ESTABELECIMENTO: MATRIZ OU UNICO  
REGIME DE PAG.: SIMPLES NACIONAL  
DATA OBRIG. NFE: 01/07/2010 DATA OBRIG. EFD: --  
CORREIO ELETRÔNICO: CONSTRUMAISCONSTRUÇOES@GMAIL.COM ÁREA UTILIZADA: --

**ENDEREÇO DE ESTABELECIMENTO**

CEP 65922-000  
ENDEREÇO RUA 21 DE ABRIL NÚMERO: 215  
COMPLEMENTO: --  
PONTO DE REFERENC.: PROXIMO A PRACA BAIRRO: CIDADE NOVA  
CIDADE: JOAO LISBOA ESTADO: MA  
TELEFONE: (99)3535-2972 FAX: --  
CEP CAIXA POSTAL: --

**ENDEREÇO FISCAL**

CEP --  
ENDEREÇO RUA 21 DE ABRIL NÚMERO: 215  
COMPLEMENTO: --  
PONTO DE REFERENC.: -- BAIRRO: CIDADE NOVA  
CIDADE: JOAO LISBOA ESTADO: MA  
TELEFONE: (99)3535-2972 FAX: --  
CEP CAIXA POSTAL: 00000-000

**CNAE - ATIVIDADES ECONÔMICAS**

ORDEM	CÓDIGO	DESCRIÇÃO
1	7112000	SERVIÇOS DE ENGENHARIA
2	8129000	ATIVIDADES DE LIMPEZA NÃO ESPECIFICADAS ANTERIORMENTE
3	2330303	FABRICAÇÃO DE ARTEFATOS DE FIBROCIMENTO PARA USO NA CONSTRUÇÃO
4	2330304	FABRICAÇÃO DE CASAS PRÉ-MOLDADAS DE CONCRETO
5	2330305	PREPARAÇÃO DE MASSA DE CONCRETO E ARGAMASSA PARA CONSTRUÇÃO
6	2330399	FABRICAÇÃO DE OUTROS ARTEFATOS E PRODUTOS DE CONCRETO, CIMENTO, FIBROCIMENTO, GESSO E
7	3701100	GESTÃO DE REDES DE ESGOTO
8	3702900	ATIVIDADES RELACIONADAS A ESGOTO, EXCETO A GESTÃO DE REDES
9	3811400	COLETA DE RESÍDUOS NÃO-PERIGOSOS
10	3812200	COLETA DE RESÍDUOS PERIGOSOS
11	3821100	TRATAMENTO E DISPOSIÇÃO DE RESÍDUOS NÃO-PERIGOSOS
12	4120400	CONSTRUÇÃO DE EDIFÍCIOS
13	4211101	CONSTRUÇÃO DE RODOVIAS E FERROVIAS
14	4211102	PINTURA PARA SINALIZAÇÃO EM PISTAS RODOVIÁRIAS E AEROPORTOS
15	4212000	CONSTRUÇÃO DE OBRAS-DE-ARTE ESPECIAIS
16	4213800	OBRAS DE URBANIZAÇÃO - RUAS, PRAÇAS E CALÇADAS
17	4222701	CONSTRUÇÃO DE REDES DE ABASTECIMENTO DE ÁGUA, COLETA DE ESGOTO E CONSTRUÇÕES CORRELATAS
18	4292801	MONTAGEM DE ESTRUTURAS METÁLICAS
19	4299501	CONSTRUÇÃO DE INSTALAÇÕES ESPORTIVAS E RECREATIVAS
20	4299599	OUTRAS OBRAS DE ENGENHARIA CIVIL NÃO ESPECIFICADAS ANTERIORMENTE
21	4311801	DEMOLIÇÃO DE EDIFÍCIOS E OUTRAS ESTRUTURAS
22	4311802	PREPARAÇÃO DE CANTEIRO E LIMPEZA DE TERRENO
23	4313400	OBRAS DE TERRAPLENAGEM
24	4319300	SERVIÇOS DE PREPARAÇÃO DO TERRENO NÃO ESPECIFICADOS ANTERIORMENTE
25	4321500	INSTALAÇÃO E MANUTENÇÃO ELÉTRICA
26	4322301	INSTALAÇÕES HIDRÁULICAS, SANITÁRIAS E DE GÁS



PHARMA CCL

**EM BRANCO**

35

**CNAE - ATIVIDADES ECONÔMICAS**

ORDEM	CÓDIGO	DESCRIÇÃO
27	4330401	IMPERMEABILIZAÇÃO EM OBRAS DE ENGENHARIA CIVIL
28	4330402	INSTALAÇÃO DE PORTAS, JANELAS, TETOS, DIVISÓRIAS E ARMÁRIOS EMBUTIDOS DE QUALQUER MATERIAL
29	4330403	OBRAS DE ACABAMENTO EM GESSO E ESTUQUE
30	4330404	SERVIÇOS DE PINTURA DE EDIFÍCIOS EM GERAL
31	4330405	APLICAÇÃO DE REVESTIMENTOS E DE RESINAS EM INTERIORES E EXTERIORES
32	4391600	OBRAS DE FUNDAÇÕES
33	4399101	ADMINISTRAÇÃO DE OBRAS
34	4399102	MONTAGEM E DESMONTAGEM DE ANDAIMES E OUTRAS ESTRUTURAS TEMPORÁRIAS
35	4399103	OBRAS DE ALVENARIA
36	4399104	SERVIÇOS DE OPERAÇÃO E FORNECIMENTO DE EQUIPAMENTOS PARA TRANSPORTE E ELEVAÇÃO DE CARGAS E
37	4399105	PERFURAÇÃO E CONSTRUÇÃO DE POÇOS DE ÁGUA
38	4399199	SERVIÇOS ESPECIALIZADOS PARA CONSTRUÇÃO NÃO ESPECIFICADOS ANTERIORMENTE
39	4742300	COMÉRCIO VAREJISTA DE MATERIAL ELÉTRICO
40	4744099	COMÉRCIO VAREJISTA DE MATERIAIS DE CONSTRUÇÃO EM GERAL
41	4923002	SERVIÇO DE TRANSPORTE DE PASSAGEIROS - LOCAÇÃO DE AUTOMÓVEIS COM MOTORISTA
42	4924800	TRANSPORTE ESCOLAR
43	7711000	LOCAÇÃO DE AUTOMÓVEIS SEM CONDUTOR
44	7719599	LOCAÇÃO DE OUTROS MEIOS DE TRANSPORTE NÃO ESPECIFICADOS ANTERIORMENTE, SEM CONDUTOR
45	7732201	ALUGUEL DE MÁQUINAS E EQUIPAMENTOS PARA CONSTRUÇÃO SEM OPERADOR, EXCETO ANDAIMES
46	7739099	ALUGUEL DE OUTRAS MÁQUINAS E EQUIPAMENTOS COMERCIAIS E INDUSTRIAIS NÃO ESPECIFICADOS
47	8121400	LIMPEZA EM PRÉDIOS E EM DOMICÍLIOS
48	8122200	IMUNIZAÇÃO E CONTROLE DE PRAGAS URBANAS
49	2330301	FABRICAÇÃO DE ESTRUTURAS PRÉ-MOLDADAS DE CONCRETO ARMADO, EM SÉRIE E SOB ENCOMENDA
50	2330302	FABRICAÇÃO DE ARTEFATOS DE CIMENTO PARA USO NA CONSTRUÇÃO

**REPRESENTANTES LEGAIS**

CNN/CPF	NOME/RAZÃO SOCIAL	TIPO DE RELAÇÃO
88354385353	ANTONIO FRANCISCO BARROS DO	205 - ADMINISTRADOR
88354385353	ANTONIO FRANCISCO BARROS DO	101 - SÓCIO

**AÇÕES JUDICIAIS**

TIPO	DATA INCLUSÃO	DATA REVOGAÇÃO	DOC. CONCESSÃO	EFEITO
Não existem Ações Judiciais para essa inscrição estadual.				

Não existem Ações Judiciais para essa inscrição estadual.

**OBIGATORIEDADE / CREDENCIAMENTO**

TIPO	DATA INÍCIO	DATA FIM	SITUAÇÃO
ICMS	22/05/2013	--	Ativo
F-e	01/07/2010	--	Ativo

**INCENTIVOS / REGIMES ESPECIAIS**

TIPO	DATA INÍCIO	DATA FIM	SITUAÇÃO
Não existem Incentivos/Regimes Especiais para essa inscrição			

Não existem Incentivos/Regimes Especiais para essa inscrição

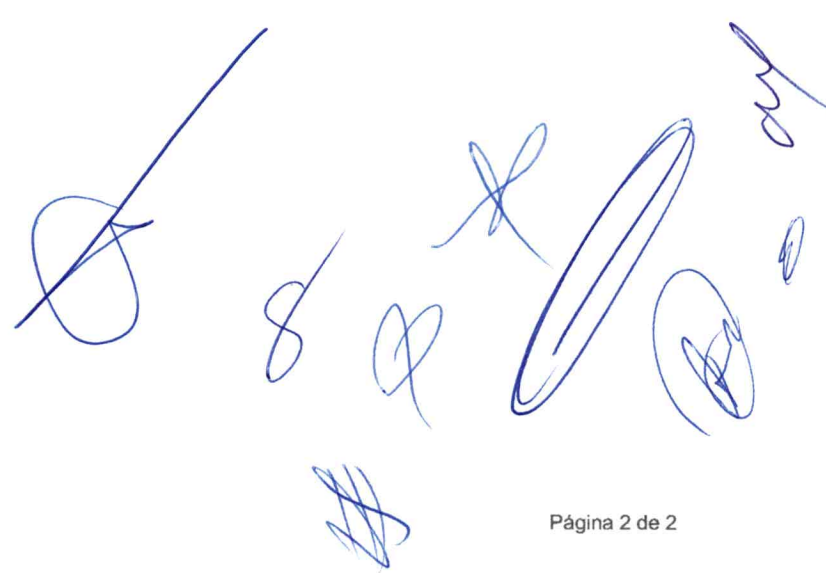

PMA-MA / CCL

**EM BRANCO**



ESTADO DO MARANHÃO  
PREFEITURA MUNICIPAL DE JOÃO LISBOA

FICHA CADASTRAL DE INSCRIÇÃO MUNICIPAL

DADOS DA EMPRESA		
INSCRIÇÃO MUNICIPAL 640364	NOME / RAZÃO SOCIAL CONSTRUMAIS - CONSTRUÇOES E SERVICOS LTDA	CNPJ/CPF 18.166.662/0001-00
NOME FANTASIA CONSTRUMAIS	TIPO DE PESSOA PESSOA JURÍDICA	SITUAÇÃO ATIVO

ENDEREÇO DA EMPRESA			
LOGRADOURO RUA 21 DE ABRIL	NÚMERO 215	QUADRA 0	LOTE 0
COMPLEMENTO	BAIRRO CIDADE NOVA	CEP 65.922-000	
MUNICÍPIO JOÃO LISBOA - MA	TELEFONE 9985152682	E-MAIL construmaisconstrucoes@gmail.com	

ATIVIDADE ECONÔMICA PRIMÁRIA

CÓDIGO / DESCRIÇÃO 4744099 - Comércio varejista de materiais de construção em geral
--

ATIVIDADES ECONÔMICAS SECUNDÁRIAS

CÓDIGO / DESCRIÇÃO
4330405 - Aplicação de revestimentos e de resinas em interiores e exteriores
4330402 - Instalação de portas, janelas, tetos, divisórias e armários embutidos de qualquer material
4923002 - Serviço de transporte de passageiros - locação de automóveis com motorista
8129000 - Atividades de limpeza não especificadas anteriormente
2330302 - Fabricação de artefatos de cimento para uso na construção
4330404 - Serviços de pintura de edifícios em geral
4299501 - Construção de instalações esportivas e recreativas
7711000 - Locação de automóveis sem condutor
4322301 - Instalações hidráulicas, sanitárias e de gás
4292801 - Montagem de estruturas metálicas
4399199 - Serviços especializados para construção não especificados anteriormente
4222701 - Construção de redes de abastecimento de água, coleta de esgoto e construções correlatas, exceto obras de irrigação
2330399 - Fabricação de outros artefatos e produtos de concreto, cimento, fibrocimento, gesso e materiais semelhantes
4399102 - Montagem e desmontagem de andaimes e outras estruturas temporárias
4330401 - Impermeabilização em obras de engenharia civil
3811400 - Coleta de resíduos não perigosos
4742300 - Comércio varejista de material elétrico
2330304 - Fabricação de casas pré-moldadas de concreto
4399104 - Serviços de operação e fornecimento de equipamentos para transporte e elevação de cargas e pessoas para uso em obras
4399103 - Obras de acabamento em gesso e estuque
4311801 - Demolição de edifícios e outras estruturas
7719599 - Locação de outros meios de transporte não especificados anteriormente, sem condutor
4319300 - Serviços de preparação do terreno não especificados anteriormente
4399105 - Perfuração e construção de poços de água
4299599 - Outras obras de engenharia civil não especificadas anteriormente
3812200 - Coleta de resíduos perigosos
4212000 - Construção de obras de arte especiais
7732201 - Aluguel de máquinas e equipamentos para construção sem operador, exceto andaimes
2330301 - Fabricação de estruturas pré-moldadas de concreto armado, em série e sob encomenda
4120400 - Construção de edifícios
4391600 - Obras de fundações
4211101 - Construção de rodovias e ferrovias
4213800 - Obras de urbanização - ruas, praças e calçadas
2330303 - Fabricação de artefatos de fibrocimento para uso na construção
4311802 - Preparação de canteiro e limpeza de terreno
7739099 - Aluguel de outras máquinas e equipamentos comerciais e industriais não especificados anteriormente, sem operador
4321500 - Instalação e manutenção elétrica
2330305 - Preparação de massa de concreto e argamassa para construção
4399101 - Administração de obras
3821100 - Tratamento e disposição de resíduos não perigosos
4211102 - Pintura para sinalização em pistas rodoviárias e aeroportos
4399103 - Obras de alvenaria
4313400 - Obras de terraplenagem
3701100 - Gestão de redes de esgoto
3702900 - Atividades relacionadas a esgoto, exceto a gestão de redes
4924800 - Transporte escolar
8121400 - Limpeza em prédios e em domicílios
8122200 - Imunização e controle de pragas urbanas



PMA-MA CCL

**EM BRANCO**



ESTADO DO MARANHÃO  
PREFEITURA MUNICIPAL DE JOÃO LISBOA

FICHA CADASTRAL DE INSCRIÇÃO MUNICIPAL

INFORMAÇÕES ADICIONAIS			
DATA DA ABERTURA <b>21/05/2013</b>	CATEGORIA <b>Matriz</b>	QTD FUNCIONÁRIOS SERVIÇO	QTD FUNCIONÁRIOS COMÉRCIO
CÓDIGO E DESCRIÇÃO DA NATUREZA JURÍDICA <b>206-2 - Sociedade Empresária Limitada</b>		CLASSIFICAÇÃO DA EMPRESA <b>2 - EPP - Empresa de Pequeno Porte</b>	
QUALIFICAÇÃO FÍSICA E JURÍDICA <b>1 - Empresa LTDA</b>		FORMA DE COBRANÇA DE ISS <b>ISSQN NFS-e</b>	ÁREA ESTABELECIMENTO <b>0.00</b>
Nº DA JUNTA COMERCIAL	VALOR ESTIMADO	DATA DA ESTIMATIVA	PONTOS DE FEIRA <b>0</b>
REGIME TRIBUTÁRIO <b>Tributado no Município</b>	CAPITAL SOCIAL <b>500000.00</b>	TAXA DE OCUPAÇÃO <b>0.00</b>	

HISTÓRICO DE SITUAÇÃO CADASTRAL	
STATUS <b>ativo</b>	DATA / PERÍODO <b>21/05/2013</b>

JOÃO LISBOA, 4 de julho de 2022

Handwritten signatures and initials in blue ink, including a large signature on the left, a signature in the middle, a signature on the right, and several initials and marks at the bottom.

PMA-MA CCL

**EM BRANCO**



MINISTÉRIO DA FAZENDA  
Secretaria da Receita Federal do Brasil  
Procuradoria-Geral da Fazenda Nacional

**CERTIDÃO NEGATIVA DE DÉBITOS RELATIVOS AOS TRIBUTOS FEDERAIS E À DÍVIDA ATIVA DA UNIÃO**

Nome: **CONSTRUMAIS - CONSTRUÇOES E SERVICOS LTDA**  
CNPJ: **18.166.662/0001-00**

Ressalvado o direito de a Fazenda Nacional cobrar e inscrever quaisquer dívidas de responsabilidade do sujeito passivo acima identificado que vierem a ser apuradas, é certificado que não constam pendências em seu nome, relativas a créditos tributários administrados pela Secretaria da Receita Federal do Brasil (RFB) e a inscrições em Dívida Ativa da União (DAU) junto à Procuradoria-Geral da Fazenda Nacional (PGFN).

Esta certidão é válida para o estabelecimento matriz e suas filiais e, no caso de ente federativo, para todos os órgãos e fundos públicos da administração direta a ele vinculados. Refere-se à situação do sujeito passivo no âmbito da RFB e da PGFN e abrange inclusive as contribuições sociais previstas nas alíneas 'a' a 'd' do parágrafo único do art. 11 da Lei nº 8.212, de 24 de julho de 1991.

A aceitação desta certidão está condicionada à verificação de sua autenticidade na Internet, nos endereços <<http://rfb.gov.br>> ou <<http://www.pgfn.gov.br>>.

Certidão emitida gratuitamente com base na Portaria Conjunta RFB/PGFN nº 1.751, de 2/10/2014.

Emitida às 14:14:55 do dia 04/03/2022 <hora e data de Brasília>.

Válida até 31/08/2022.

Código de controle da certidão: **5300.7F5D.601A.2757**

Qualquer rasura ou emenda invalidará este documento.

38



PMA-MA / CCL

**EM BRANCO**

Voltar

Imprimir



**Certificado de Regularidade do FGTS - CRF**

**Inscrição:** 18.166.662/0001-00  
**Razão Social:** M F CARNEIRO DE SOUZA E CIA LTDA ME  
**Endereço:** RUA 21 DE ABRIL 215 / CIDADE NOVA / JOAO LISBOA / MA / 65922-000

A Caixa Econômica Federal, no uso da atribuição que lhe confere o Art. 7, da Lei 8.036, de 11 de maio de 1990, certifica que, nesta data, a empresa acima identificada encontra-se em situação regular perante o Fundo de Garantia do Tempo de Serviço - FGTS.

O presente Certificado não servirá de prova contra cobrança de quaisquer débitos referentes a contribuições e/ou encargos devidos, decorrentes das obrigações com o FGTS.

**Validade:** 22/07/2022 a 20/08/2022

**Certificação Número:** 2022072201392796219565

Informação obtida em 01/08/2022 09:43:09

A utilização deste Certificado para os fins previstos em Lei esta condicionada a verificação de autenticidade no site da Caixa: [www.caixa.gov.br](http://www.caixa.gov.br)

PMA-MA CCL

**EM BRANCO**



PODER JUDICIÁRIO  
JUSTIÇA DO TRABALHO

**CERTIDÃO NEGATIVA DE DÉBITOS TRABALHISTAS**

Nome: CONSTRUMAIS - CONSTRUCOES E SERVICOS LTDA (MATRIZ E FILIAIS)  
CNPJ: 18.166.662/0001-00  
Certidão n°: 14985296/2022  
Expedição: 10/05/2022, às 19:24:32  
Validade: 06/11/2022 - 180 (cento e oitenta) dias, contados da data de sua expedição.

Certifica-se que **CONSTRUMAIS - CONSTRUCOES E SERVICOS LTDA (MATRIZ E FILIAIS)**, inscrito(a) no CNPJ sob o n° **18.166.662/0001-00**, **NÃO CONSTA** como inadimplente no Banco Nacional de Devedores Trabalhistas. Certidão emitida com base nos arts. 642-A e 883-A da Consolidação das Leis do Trabalho, acrescentados pelas Leis ns.º 12.440/2011 e 13.467/2017, e no Ato 01/2022 da CGJT, de 21 de janeiro de 2022. Os dados constantes desta Certidão são de responsabilidade dos Tribunais do Trabalho.

No caso de pessoa jurídica, a Certidão atesta a empresa em relação a todos os seus estabelecimentos, agências ou filiais.

A aceitação desta certidão condiciona-se à verificação de sua autenticidade no portal do Tribunal Superior do Trabalho na Internet (<http://www.tst.jus.br>).

Certidão emitida gratuitamente.

**INFORMAÇÃO IMPORTANTE**

Do Banco Nacional de Devedores Trabalhistas constam os dados necessários à identificação das pessoas naturais e jurídicas inadimplentes perante a Justiça do Trabalho quanto às obrigações estabelecidas em sentença condenatória transitada em julgado ou em acordos judiciais trabalhistas, inclusive no concernente aos recolhimentos previdenciários, a honorários, a custas, a emolumentos ou a recolhimentos determinados em lei; ou decorrentes de execução de acordos firmados perante o Ministério Público do Trabalho, Comissão de Conciliação Prévia ou demais títulos que, por disposição legal, contiver força executiva.

*Handwritten signature/initials*

*Handwritten signatures and initials*



PMA-MA / CCL

**EM BRANCO**



GOVERNO DO ESTADO DO MARANHÃO  
SECRETARIA DE ESTADO DA FAZENDA

CERTIDÃO NEGATIVA DE DÉBITO

Nº Certidão: 064428/22

Data da 25/04/2022 23:36:04

Inscrição Estadual: 124101372

CPF/CNPJ: 18166662000100

Razão Social: CONSTRUMAIS - CONSTRUÇÕES E SERVIÇOS LTDA

Endereço: RUA 21 DE ABRIL, 215 CEP: 65922000 - CIDADE NOVA

Telefone: (99)35352972

Município: JOAO LISBOA

UF: MA

Certificamos que, após a realização das consultas procedidas no sistema desta Secretaria, substanciado pelos artigos 240 a 242, da lei nº 7.799, de 19/12/2002 e disposto no artigo 205 da lei nº 5.172, de 25 de outubro de 1966 (Código Tributário Nacional), não constam débitos relativos aos tributos estaduais, administrados por esta Secretaria, em nome do sujeito passivo acima identificado. Ressalvado, todavia, à Fazenda Pública Estadual o direito da cobrança de dívidas que venham a ser apuradas e não alcançadas pela decadência.

Validade da Certidão: 120 (cento e vinte) dias: 23/08/2022.

A autenticidade desta certidão deverá ser confirmada no endereço:

<http://portal.sefaz.ma.gov.br/>, clicando no item "Certidões" e em seguida em "Validação de Certidão Negativa Débito".

CERTIDÃO EMITIDA GRATUITAMENTE.

Data Impressão: 25/04/2022 23:36:04

PMA-MA / CCL

**EM BRANCO**



GOVERNO DO ESTADO DO MARANHÃO  
SECRETARIA DE ESTADO DA FAZENDA

CERTIDÃO NEGATIVA DE DÍVIDA ATIVA

Nº Certidão: 027644/22

Data da 25/04/2022 23:38:16

Inscrição Estadual: 124101372

CPF/CNPJ: 18166662000100

Razão Social: CONSTRUMAIS - CONSTRUÇÕES E SERVIÇOS LTDA

Endereço: RUA 21 DE ABRIL, 215 CEP: 65922000 - CIDADE NOVA

Telefone: (99)35352972

Município: JOAO LISBOA

UF: MA

Certificamos que, após a realização das consultas procedidas no sistema desta Secretaria e na forma do disposto do artigo 156, da lei nº 2.231, de 29/12/1962, substanciado pelos artigos 240 a 242 da lei nº 7.799, de 19/12/2002, bem como prescreve o artigo 205 da lei nº 5.172, de 25 de outubro de 1966 (Código Tributário Nacional) não constam débitos inscritos na Dívida Ativa, em nome do sujeito passivo acima identificado.

Validade da Certidão: 120 (cento e vinte) dias: 23/08/2022.

A autenticidade desta certidão deverá ser confirmada no endereço:  
<http://portal.sefaz.ma.gov.br/>, clicando no item "Certidões" e em seguida em "Validação de Certidão Negativa de Dívida Ativa".

CERTIDÃO EMITIDA GRATUITAMENTE.

Data Impressão: 25/04/2022 23:38:16

PMA-MA / CCL

**EM BRANCO**



**CERTIDÃO NEGATIVA DE DÉBITOS TRIBUTÁRIOS E DÍVIDA ATIVA - CONTRIBUINTE**

**DADOS DO CONTRIBUINTE**

**NOME / RAZÃO SOCIAL:** CONSTRUMAIS - CONSTRUÇOES E SERVICOS LTDA

**CPF/CNPJ:** 18.166.662/0001-00

**ENDEREÇO:** RUA 21 DE ABRIL, Nº215, QD. 0, LT0 **BAIRRO:** CIDADE NOVA **CIDADE:** JOÃO LISBOA-MA

**FUNDAMENTAÇÃO LEGAL**

Certifica-se para os fins de direito, que o 1 - Contribuinte supracitado, NÃO POSSUI DÉBITOS AMIGÁVEL OU ATRASADO, de natureza tributária e não tributária, perante a Fazenda Pública Municipal, relativos aos tributos administrados pelo Fisco Municipal, até a presente data. Ressalvando-se o direito da Fazenda Pública Municipal de inscrever e cobrar as dívidas que vierem a ser apuradas e constituídas, relativas aos tributos, dívida ativa e demais débitos administrados pelo Fisco Municipal.

**Finalidade:** Outras finalidades

Dados de Autenticação	QR CODE
<b>Certidão Número:</b> 01195 - 1 <b>Dispositivo Legal:</b> Lei nº 024/2017 <b>Emitida em:</b> 04/05/2022 <b>Válida até:</b> 02/08/2022 <b>Validade:</b> 90 (noventa) dias <b>Código Validador:</b> doSWYL7vjBk	

PMA-MA / CCL

**EM BRANCO**



Prefeitura de  
**JOÃO LISBOA**  
ESTADO DO MARANHÃO  
PREFEITURA MUNICIPAL DE JOÃO LISBOA  
SECRETARIA DE FINANÇAS

**CERTIDÃO NEGATIVA DE DÉBITOS TRIBUTÁRIOS E DÍVIDA ATIVA - IMÓVEL**

**DADOS DO CONTRIBUINTE**

**Nome / Razão Social:** CONSTRUMAIS - CONSTRUÇOES E SERVICOS LTDA  
**CPF/CNPJ:** 18.166.662/0001-00  
**Endereço:** RUA 21 DE ABRIL, Nº215, QD. 0, LT0 **Bairro:** BAIRRO CIDADE NOVA **Cidade:** JOÃO LISBOA-MA

**DADOS DO IMÓVEL**

**Código do Imóvel:** 1983 **Inscrição Cadastral:** 001.011.0000.0215.0000  
**Endereço:** RUA 21 DE ABRIL, Nº215 **Bairro:** BAIRRO CIDADE NOVA  
**Quadra:** 0000 **Lote:** 215 **Unidade:** 0000

**FUNDAMENTAÇÃO LEGAL**

Certifica-se para os fins de direito, que o 2 - Imóvel supra citado, NÃO POSSUI DÉBITOS AMIGÁVEL OU AJUIZADO, de natureza tributária perante a Fazenda Pública Municipal, relativos aos tributos administrados pelo Fisco Municipal, até a presente data. Ressalvando-se o direito da Fazenda Pública Municipal de inscrever e cobrar as dívidas que vierem a ser apuradas e constituídas, relativas aos tributos, dívida ativa e demais débitos administrados pelo Fisco Municipal.

**Finalidade:** S/N

Dados de Autenticação	QR CODE
<p><b>Certidão Número:</b> 01235 - 1  <b>Dispositivo Legal:</b> Lei nº 24/2017.  <b>Emitido em:</b> 01/06/2022  <b>Valido até:</b> 30/08/2022 <b>Validade:</b> 90 dias.  <b>Código Validador:</b> Ige3iYVSNwx6</p>	

*Handwritten signature*

*Large handwritten signature and scribbles*

PMA-MA / CCL

**EM BRANCO**



ESTADO DO MARANHÃO  
PREFEITURA DE JOÃO LISBOA  
SECRETARIA MUNICIPAL DE FINANÇAS

# Alvará

LICENÇA PARA LOCALIZAÇÃO E FUNCIONAMENTO

ANO  
2022

NOME: CONSTRUMAIS – CONSTRUÇÕES E SERVIÇOS LTDA

CPF/CNPJ: 18.166.662/0001-00

ENDEREÇO: Rua 21 de Abril, 215 – Cidade Nova – João Lisboa

ATIVIDADE: Serviços de engenharia

INSCRIÇÃO MUNICIPAL: 06391

DATA: 10/01/2022

VALIDADE: 31/12/2022

Av. Imperatriz, 1249, Centro, João Lisboa/MA  
CEP: 65922-000 - Tel: (99) 3535-2228



OFÍCIO  
EXTRAJUDICIAL

Poder Judiciário T.J.MA - Seção  
ANTEN 029899AMC20STU0ZD90906 20/06/2022  
LN.21.13. Ato. 13.18. Total R\$ 5,69 Emol R\$ 5,14 FERC R\$  
9,157 ADEP R\$ 0,20 FEMP R\$ 0,20 Consulte em  
<https://seco.tjma.jus.br>

Email: cartoriolyme@gmail.com | CNPJ: 11.508.224/0001-25 | CNS: 02.969-4



Prefeitura de  
**JOÃO LISBOA**

VILSON SOARES FERREIRA LIMA  
Prefeito Municipal  
Vilson Soares Ferreira Lima  
Prefeito Municipal



Obs.: Este alvará deverá ser mantido em local visível à fiscalização do Município.



MA-MA CCL  
**EN ZRANCO**

PREFEITURA MUNICIPAL DE JOÃO LISBOA  
SECRETARIA MUNICIPAL DE FINANÇAS

46  
BIC

CNPJ: 07.000.300/0001-10 - AV. IMPERATRIZ - CENTRO

Emissão: 04/07/2022 às 11:00



BOLETIM DE INFORMAÇÕES CADASTRAIS DO IMÓVEL

DADOS DO CONTRIBUINTE

PROPRIETÁRIO:	6391 - CONSTRUMAIS - CONSTRUÇOES E SERVICO	BAIRRO:	CIDADE NOVA
CPF/CNPJ:	18.166.662/0001-00	MUNICÍPIO:	JOÃO LISBOA - MA
ENDEREÇO:	RUA 21 DE ABRIL QD.: 0 LT.: 0	CEP:	65.922-000
NÚMERO:	215	FONE:	9884604514
COMPLEMENTO:			

DADOS DO IMÓVEL

MATRÍCULA:		SITUAÇÃO:	ATIVO
CÓDIGO BIC:	1983	DATA CAD:	20/01/2021
INSCRIÇÃO CADASTRAL:	001.011.0000.0215.0000	NÚMERO:	215
COMPLEMENTO:		BAIRRO:	BAIRRO CIDADE NOVA
SETOR FISCAL:		CEP:	65.922-000
ENDEREÇO:	RUA 21 DE ABRIL Nº 215 QD.: 0000 LT.: 215		

MEDIDAS DO IMÓVEL

ÁREA IMÓVEL:	250,00	ÁREA TTL CONST:	100,00	VR AVALIADO:	0,00	LAT. ESQUERDA :	0,00
ÁREA TTL:	0,00	VR VENAL TERR:	0,00	VM2 EDIFICAÇÃO:		FUNDO :	0,00
ÁREA CONST.:	100,00	VR VENAL EDIF:	0,00	VM2 TERRENO:		TESTADA PRINC.:	10,00
ÁREA AB. CONS	0,00	VALOR VENAL:	0,00	LAT. DIREITA :	0,00	CHANFRO:	0,00

DADOS DA CONSTRUÇÃO

DT. INIC. CONST.	DT. FIN. CONST.:	DATA VISTORIA:	ZONA:
DT HABITE-SE:	Nº HABITE-SE:	PADRÃO:	PLANTA:

DADOS DO LOGRADOURO

Handwritten signatures and scribbles in blue ink at the bottom of the page.

PMA-MA F CCL

**EM BRANCO**



**CERTIDÃO DE REGISTRO E QUITAÇÃO**  
**PESSOA JURIDICA**  
 Lei Federal Nº 5194 de 24 de Dezembro de 1966

**CREA-MA**

**Nº 867392/2022**

**Emissão: 31/05/2022**

**Validade: 27/11/2022**

**Chave: z70Cw**

**Conselho Regional de Engenharia e Agronomia do Estado do Maranhão**

CERTIFICAMOS que a Empresa mencionada encontra-se registrada neste Conselho, nos Termos da Lei 5.194/66, conforme os dados impressos nesta certidão. CERTIFICAMOS, ainda, que até a presente data, a referida pessoa jurídica e seu(s) responsável(is) técnico(s) estão quites com suas anuidades e demais obrigações junto ao Conselho Regional de Engenharia e Agronomia do Maranhão - CREA-MA, estando habilitada a exercer suas atividades, circunscrita à(s) atribuição(ões) de seu(s) responsável(veis) técnico(s).

**Interessado(a)**

Empresa: CONSTRUMAIS - CONSTRUÇÕES E SERVIÇOS - EPP

CNPJ: 18.166.662/0001-00

Registro: 0005437563

Categoria: Matriz

Capital Social: R\$ 500.000,00

Data do Capital: 09/03/2021

Faixa: 3

Objetivo Social: SERVIÇOS DE ENGENHARIA; FABRICAÇÃO DE ESTRUTURAS PRÉ-MOLDADAS DE CONCRETO ARMADO, EM SÉRIE E SOB ENCOMENDA; FABRICAÇÃO DE ARTEFATOS DE CIMENTO PARA USO NA CONSTRUÇÃO; FABRICAÇÃO DE ARTEFATOS DE FIBROCIMENTO PARA USO NA CONSTRUÇÃO - FABRICAÇÃO DE CASAS PRÉ-MOLDADAS DE CONCRETO - FABRICAÇÃO DE OUTROS ARTEFATOS E PRODUTOS DE CONCRETO, CIMENTO, FIBROCIMENTO, GESSO E MATERIAIS SEMELHANTES; GESTÃO DE REDES DE ESGOTO; ATIVIDADES RELACIONADAS A ESGOTO, EXCETO A GESTÃO DE REDES; COLETA DE RESÍDUOS NÃO PERIGOSOS; COLETA DE RESÍDUOS PERIGOSOS; TRATAMENTO E DISPOSIÇÃO DE RESÍDUOS NÃO PERIGOSOS; CONSTRUÇÃO DE EDIFÍCIOS; CONSTRUÇÃO DE RODOVIAS E FERROVIAS; PINTURA PARA SINALIZAÇÃO EM PISTAS RODOVIÁRIAS E AEROPORTOS; CONSTRUÇÃO DE OBRAS DE ARTE ESPECIAIS; OBRAS DE URBANIZAÇÃO - RUAS, PRAÇAS E CALÇADAS; CONSTRUÇÃO DE REDES DE ABASTECIMENTO DE ÁGUA, COLETA DE ESGOTO E CONSTRUÇÕES CORRELATAS, EXCETO OBRAS DE IRRIGAÇÃO; MONTAGEM DE ESTRUTURAS METÁLICAS; CONSTRUÇÃO DE INSTALAÇÕES ESPORTIVAS E RECREATIVAS; OUTRAS OBRAS DE ENGENHARIA CIVIL NÃO ESPECIFICADAS ANTERIORMENTE (CONSTRUÇÃO DE QUADRAS POLIESPORTIVAS); DEMOLIÇÃO DE EDIFÍCIOS E OUTRAS ESTRUTURAS; PREPARAÇÃO DE CANTERIO E LIMPEZA DE TERRENO; OBRAS DE TERRAPLENAGEM; SERVIÇOS DE PREPARAÇÃO DO TERRENO NÃO ESPECIFICADOS ANTERIORMENTE (RECUPERAÇÃO DE ESTRADAS VICINAIS); INSTALAÇÃO E MANUTENÇÃO ELÉTRICA; INSTALAÇÕES HIDRÁULICAS, SANITÁRIAS E DE GÁS; IMPERMEABILIZAÇÃO EM OBRAS DE ENGENHARIA CIVIL; INSTALAÇÃO DE PORTAS, JANELAS, TETOS, DIVISÓRIOS E ARMÁRIOS EMBUTIDOS DE QUALQUER MATERIAL; OBRAS DE ACABAMENTO EM GESSO E ESTUQUE; SERVIÇOS DE PINTURA DE EDIFÍCIOS EM GERAL; APLICAÇÃO DE REVESTIMENTOS E DE RESINAS EM INTERIORES E EXTERIORES; OBRAS DE FUNDAÇÕES; ADMINISTRAÇÃO DE OBRAS; MONTAGEM E DESMONTAGEM DE ANDAIMES E OUTRAS ESTRUTURAS TEMPORÁRIAS; OBRAS DE ALVENARIA; SERVIÇOS DE OPERAÇÃO E FORNECIMENTO DE DE EQUIPAMENTOS PARA TRANSPORTE E ELEVÇÃO DE CARGAS E PESSOAS PARA USO EM OBRAS; PERFURAÇÃO E CONSTRUÇÃO DE POCOS DE ÁGUA; SERVIÇOS ESPECIALIZADOS PARA CONSTRUÇÃO NÃO ESPECIFICADOS ANTERIORMENTE (TELHADOS, COBERTURAS E LIMPEZA DE FACHADAS COM JATEAMENTO DE AREIA); COMÉRCIO VAREJISTA DE MATERIAL ELÉTRICO; COMÉRCIO VAREJISTA DE MATERIAIS DE CONSTRUÇÃO EM GERAL; SERVIÇOS DE TRANSPORTE DE PASSAGEIROS - LOCAÇÃO DE AUTOMÓVEIS COM MOTORISTA; TRANSPORTE ESCOLAR; LOCAÇÃO DE AUTOMÓVEIS SEM CONDUTOR; LOCAÇÃO DE OUTROS MEIOS DE TRANSPORTE NÃO ESPECIFICADOS ANTERIORMENTE (ÔNIBUS, MOTOCICLETAS, TRAILERS, CAMINHÕES, REBOQUES, SEMI-REBOQUES, MÁQUINAS PESADAS E SIMILARES); ALUGUEL DE OUTRAS MÁQUINAS E EQUIPAMENTOS PARA CONSTRUÇÃO SEM OPERADOR, EXCETO ANDAIMES; ALUGUEL DE OUTRAS MÁQUINAS E EQUIPAMENTOS COMERCIAIS E INDUSTRIAIS NÃO ESPECIFICADOS ANTERIORMENTE, SEM OPERADOR (MOTORES, TURBINAS, MÁQUINAS, FERRAMENTA, GERADORES, GUINCHOS, GUINDASTES E EMPILHADEIRAS); LIMPEZA EM PRÉDIOS E EM DOMICÍLIOS; IMUNIZAÇÃO E CONTROLE DE PRAGAS URBANAS; ATIVIDADES DE LIMPEZA, NÃO ESPECIFICADAS ANTERIORMENTE (LIMPEZA URBANA)

Restrições Relativas ao Objetivo Social: EMPRESA HABILITADA PARA ATUAR SOMENTE NA ÁREA DA ENGENHARIA CIVIL, AMBIENTAL E SEGURANÇA DO TRABALHO, NO ÂMBITO DAS ATRIBUIÇÕES DE SEUS RESPONSÁVEIS TÉCNICOS.

Endereço Matriz: RUA 21 DE ABRIL, 215, CIDADE NOVA, JOÃO LISBOA, MA, 65922000

Tipo de Registro: Registro Definitivo de Empresa

Data Inicial: 12/03/2021

Data Final: Indefinido

Registro Regional: 0000544059DDMA

**Descrição**

CERTIDÃO DE REGISTRO E QUITAÇÃO PESSOA JURIDICA

**Informações / Notas**

- A capacidade técnico-profissional da empresa é comprovada pelo conjunto dos acervos técnicos dos profissionais constantes de seu quadro técnico.

- Esta certidão perderá a validade, caso ocorra qualquer alteração posterior dos elementos cadastrais nela contidos

**Última Anuidade Paga**

Ano: 2022 (3/3)

**Autos de Infração**

Nada consta

**Responsáveis Técnicos**

Profissional: LUIZ ANTONIO FAGUNDES RAMOS

Registro: 2005196533



PMA-MA CCL

**EM BRANCO**





**CERTIDÃO DE REGISTRO E QUITAÇÃO**  
**PESSOA JURIDICA**  
 Lei Federal Nº 5194 de 24 de Dezembro de 1966

**CREA-MA**

**Nº 867392/2022**  
**Emissão: 31/05/2022**  
**Validade: 27/11/2022**  
**Chave: z70Cw**

**Conselho Regional de Engenharia e Agronomia do Estado do Maranhão**

CPF: 348.637.887-20  
 Data Início: 03/11/2021  
 Data Fim: Indefinido  
 Data Fim de Contrato: Indefinido  
 Títulos do Profissional:

GEÓLOGO

Atribuição: LEI 4076/62 - ART 06

Tipo de Responsabilidade: RESPONSABILIDADE TÉCNICA

Profissional: JULIANO CAMPIOL

Registro: 1106048024

CPF: 039.883.366-45

Data Início: 06/04/2021

Data Fim: Indefinido

Data Fim de Contrato: Indefinido

Títulos do Profissional:

ENGENHEIRO AMBIENTAL

Atribuição: ART. 2º E 4º DA RESOLUÇÃO 447/2000 DO CONFEA.

GEORREFERENCIAMENTO DE IMÓVEIS RURAIS

Tipo de Responsabilidade: RESPONSABILIDADE TÉCNICA

Profissional: ABIGAIL LOBÃO FERREIRA

Registro: 1103495461

CPF: 332.520.333-72

Data Início: 24/03/2021

Data Fim: Indefinido

Data Fim de Contrato: Indefinido

Títulos do Profissional:

ENGENHEIRA CIVIL

Atribuição: ART. 7 DA RESOLUÇÃO 218, DE 29/06/73, DO CONFEA.

ENGENHEIRA DE SEGURANÇA DO TRABALHO

Atribuição: Artigo 4º da Resolução 359/91

Tipo de Responsabilidade: RESPONSABILIDADE TÉCNICA

Profissional: JÚLIO SÉRGIO SIQUEIRA BAYMA

Registro: 1105229998

CPF: 226.012.103-97

Data Início: 12/03/2021

Data Fim: Indefinido

Data Fim de Contrato: Indefinido

Títulos do Profissional:

ENGENHEIRO CIVIL

Atribuição: ART. 7 DA RESOLUÇÃO 218, DE 29/06/73, DO CONFEA

Tipo de Responsabilidade: RESPONSABILIDADE TÉCNICA

**Sócios**

Sócio: ANTONIO FRANCISCO BARROS DO NASCIMENTO

CPF: 883.543.853-53

Função: SOCIO/ADMINISTRADOR



PMA-MA / CCL

**EM BRANCO**



ESTADO DO MARANHÃO  
PREFEITURA MUNICIPAL DE JOÃO LISBOA  
CNPJ: 07.000.300/0001-10

## ATESTADO DE CAPACIDADE TÉCNICA

A **PREFEITURA MUNICIPAL DE JOÃO LISBOA**, regulamente inscrita no CNPJ sob o n.º **07.000.300/0001-10**, com sede em na Av. Imperatriz, 1331 – Centro – João Lisboa – MA, CEP: 65.922-000, representada por **HELTON MENDES DE LIMA** vem, por meio desta, atestar, para fins de comprovação junto ao Município de João Lisboa - MA, por intermédio da Secretaria Municipal de Infraestrutura e Desenvolvimento Urbano, que o(a) **CONSTRUMAIS – CONSTRUÇÕES E SERVIÇOS LTDA**, inscrita no CNPJ sob o n.º **18.166.662/0001-00**, com sede na RUA 21 DE ABRIL, 215, CENTRO, JOAO LISBOA, CEP: 65.922-000, MARANHÃO, por seu representante legal infra-assinado, Sr. **ANTONIO FRANCISCO BARROS DO NASCIMENTO**, portador (a) da Carteira de Identidade nº **106441799-7**, e do CPF nº **883.543.853-53**, apresenta capacidade técnica, física e operacional para o desenvolvimento do projeto (**RECUPERAÇÃO DE MACRO E MICRO DRENAGEM E PAVIMENTO ASFALTICO EM VIAS URBANAS**) conforme especificado no Plano de Trabalho, considerando as experiências adquiridas na execução de projeto(s)/ação(es) na(s) área(s) **Infraestrutura**.

**CONTRATO: 25.05.01/2021**

**DESCRIÇÃO DA OBRA: RECUPERAÇÃO DE MACRO E MICRO DRENAGEM E PAVIMENTO ASFALTICO EM VIAS URBANAS.**

**PERÍODO DE EXECUÇÃO DA OBRA: EM EXECUÇÃO**

**INICIO DO CONTRATO: 25/ 05/ 2021**

**NOME DO RESPONSÁVEL TÉCNICO: ABIGAIL LOBÃO FERREIRA**

A comprovação no que diz respeito ao desenvolvimento de atividade (s), projeto(s)/ação(es), realizadas(os), referentes à matéria do objeto, estão relacionadas no Histórico anexo, demonstrando a execução com qualidade, não existindo, até a presente data, fatos que desabonem a conduta e a responsabilidade da entidade com as obrigações assumidas, confirmando assim a capacidade técnica, física e operacional para a execução do que foi proposto.

João Lisboa/MA, 26 de Junho de 2021.

*Helton Lima*  
Sec. de Infraestrutura de João Lisboa  
Portaria nº 002/2021

**HELTON MENDES DE LIMA**

Sec. Municipal de Infraestrutura e Desenvolvimento Urbano.

Prefeito Municipal de João Lisboa/MA

**OFÍCIO EXTRAJUDICIAL**  
João Lisboa/MA  
Av. Imperatriz, 1249, Centro, João Lisboa/MA  
CEP: 65922-000 - Tel: (99) 3535-2228

Poder Judiciário TJMA, Site: [www.tjma.jus.br](http://www.tjma.jus.br), 25/05/2022 16:24:32.  
AUTENT02989402MXA5U1AV3W1L131, 25/05/2022 16:24:32.  
Ato: 13.18, Total R\$ 5,69 Emol: R\$ 5,14 FERC: R\$ 0,15 FADEP  
R\$ 0,20 FEMP R\$ 0,20 Consulta em <https://selo.tjma.jus.br>

E-mail: [cartoriolayne@gmail.com](mailto:cartoriolayne@gmail.com) | CNPJ: 11.508.224/0001-25 | CNS: 02.969-4

PMA-MA CCL

**EM BRANCO**





ESTADO DO MARANHÃO  
PREFEITURA MUNICIPAL DE JOÃO LISBOA  
CNPJ: 07.000.300/0001-10

30

**PLANILHA ORÇAMENTARIA**

Obra  
DRENAGEM E PAVIMENTAÇÃO

Bancos  
SINAPI - 12/2020 - Maranhão  
SICRO3 - 07/2020 - Maranhão  
ORSE - 11/2020 - Sergipe

B.D.I.  
23,75%

Encargos Sociais  
Não Desonerado: embutido nos preços unitário dos insumos de mão de obra, de acordo com as bases.

OBRA: RECUPERAÇÃO DE MACRO E MICRO DRENAGEM E PAVIMENTO ASFALTICO EM VIAS URBANAS.

**Orçamento Sintética**

Item	Código	Banco	Descrição	Und	Quant.	Valor Unit	Valor Unit com BDI	Total	Peso (%)
1			<b>MICRODRENAGEM</b>					137.016,29	16,63 %
1.1	10014	Próprio	Recuperação de drenagem superficial: de meio fio e sarjeta a unidade (m) compreende metro de rua ou seja lado direito e lado esquerdo de rua de meio fio e sarjeta	M	5500,9	18,69	23,13	127.229,83	15,44%
1.2	4915708	SICRO3	Limpeza de sarjeta e meio-fio	m	5225,41	0,54	0,67	3.491,88	0,42%
1.2	4116	ORSE	Limpeza de canais com escavadeira hidráulica, compreendendo remoção e carga de solos moles, matéria orgânica ou entulhos	m³	510,2	9,97	12,34	6.294,78	0,76%
2			<b>MACRODRENAGEM</b>					582.367,87	70,69 %
2.1	93358	SINAPI	ESCAVAÇÃO MANUAL DE VALA COM PROFUNDIDADE MENOR OU IGUAL A 1,30 M. AF_02/2021	m³	172,44	54,19	67,06	11.563,85	1,40 %
2.2	90084	SINAPI	ESCAVAÇÃO MECANIZADA DE VALA COM PROF. MAIOR QUE 1,5 M ATÉ 3,0 M (MÉDIA ENTRE MONTANTE E JUSANTE/UMA COMPOSIÇÃO POR TRECHO), COM ESCAVADEIRA HIDRÁULICA (0,8 M3/111 HP), LARGURA ATÉ 1,5 M, EM SOLO DE 1ª CATEGORIA, EM LOCAIS COM ALTO NÍVEL DE INTERFERÊNCIA. AF_02/2021	m³	1250	7,17	8,87	11.091,09	1,35 %
2.3	96995	SINAPI	REATERRO MANUAL APOIADO COM SOQUETE. AF_10/2017	m³	1025,11	32,86	40,66	41.685,33	5,06 %
2.4	0804023	SICRO3	Corpo de BSTC D = 0,60 m CA2 - areia, brita e pedra de mão comerciais	m	216	310,84	384,69	83.087,53	10,09 %
2.5	0804031	SICRO3	Corpo de BSTC D = 0,80 m CA2 - areia, brita e pedra de mão comerciais	m	130	470,26	581,95	75.653,08	9,18 %
2.6	0804039	SICRO3	Corpo de BSTC D = 1,00 m CA2 - areia, brita e pedra de mão comerciais	m	144	632,93	783,25	112.788,13	13,69 %
2.7	0804069	SICRO3	Boca BSTC D = 0,60 m - esconsidade 45° - areia e brita comerciais - alas retas	un	50	569,66	704,95	35.247,71	4,28 %
2.8	0804391	SICRO3	Boca BSTC D = 0,80 m - esconsidade 45° - areia e brita comerciais - alas escostas	un	40	1.845,70	2.284,05	91.362,15	11,09 %
2.9	0804399	SICRO3	Boca BSTC D = 1,00 m - esconsidade 45° - areia e brita comerciais - alas escostas	un	32	2.821,29	3.491,35	111.723,08	13,56 %
2.10	4915713	SICRO3	Desobstrução de bueiro	m³	136	48,52	60,04	8.165,92	0,99 %
3			<b>PAVIMENTAÇÃO</b>					104.474,61	12,68 %
3.1	4011408	SICRO3	MICRORREVESTIMENTO A FRIO COM EMULSÃO MODIFICADA COM POLÍMERO DE 0,8 CM - BRITA COMERCIAL	M	8.840,00	6,96	8,61	76.138,92	9,24 %
3.2	4915678	SICRO3	TAPA BURACO COM PINTURA DE LIGAÇÃO - DEMOLIÇÃO MANUAL	M	8,50	265,23	362,97	3.000,26	0,36 %
3.3	73806001	SINAPI	LIMPEZA DE SUPERFÍCIES COM JATO DE ALTA PRESSÃO DE AR E AGUA	M	9.014,00	1,20	1,49	13.385,79	1,62 %
3.4	4011276	SICRO3	BASE OU SUB-BASE DE BRITA GRADUADA COM BRITA COMERCIAL	M	124,00	72,11	89,24	11.065,28	1,34 %
3.5	4915734	SICRO3	RECOMPOSIÇÃO MECANIZADA DE ATERRO - MATERIAL DE JAZIDA	m²	123,00	5,81	7,19	884,35	0,11 %
Total sem BDI								628.357,08	
Total do BDI								195.501,69	
Total Geral								823.858,77	

João Lisboa/MA, 26 de Junho de 2021.

**Helton Lima**  
Sec. de Infraestrutura de João Lisboa  
Portaria nº 002/2021

*(Handwritten signatures and initials)*

HELTON MENDES DE LIMA  
Sec. Municipal de Infraestrutura e Desenvolvimento Urbano.  
Municipal de João Lisboa/MA

**1º OFÍCIO EXTRAJUDICIAL**  
Av. Imperatriz, 1249, Centro, João Lisboa/MA  
CEP: 65922-000 - Tel: (99) 3535-2228

Procurador Judicial TJMA Selo:  
AUTENT 0298948MU613LME A3E O136, 25/06/2022 16:24:32  
R\$ 0,18, Total R\$ 5,69 Emol R\$ 5,14 FERC H\$ 0,15 FADEP  
R\$ 0,20 FEMP R\$ 0,20 Consultar em <http://selo.tjma.jus.br>

Email: cartoriolayne@gmail.com | CNPJ: 11.508.224/0001-25 | CNS: 02.969-4



PMA-MA / CCL

**EM BRANCO**



**CERTIDÃO DE ACERVO TÉCNICO COM  
ATESTADO**  
Resolução Nº 1025 de 30 de Outubro de 2009  
Resolução Nº 218 de 29 de Junho de 1973

**CREA-MA**

**Nº 777426/2017**  
Emissão: 08/06/2017  
Validade: Indefinida  
Chave: yYaZ9

**Conselho Regional de Engenharia e Agronomia do Maranhão**

CERTIFICAMOS, para os devidos fins, que consta em nossos arquivos o registro de Acervo referente a(s) Anotação(ões) de Responsabilidade(s) Técnica(s) - ARTs, constante(s) da Presente CERTIDÃO, tendo sido comprovada a execução e conclusão da(s) obra(s) e/ou serviço(s) indicado(s) conforme descrição(ões) abaixo.

**Descrição**

CERTIDÃO DE ACERVO TÉCNICO COM ATESTADO

**Interessado(a)**

Profissional: ABIGAIL LOBAO FERREIRA

Registro: 110349546-1

CPF: 332.520.333-72

Tipo de Registro: DEFINITIVO ( PROFISSIONAL DIPLOMADO NO PAÍS )

Data Inicial: 10/03/1994

**Título(s)**

**GRADUAÇÃO**

ENGENHEIRO CIVIL

Atribuição: ART. 7 DA RESOLUCAO 218, DE 29/06/73, DO CONFEA.

Instituição de Ensino: UNIVERSIDADE ESTADUAL DO MARANHÃO

Data de Formação: 07/05/1993

**PÓS - ENGENHARIA**

ENGENHEIRO DE SEGURANÇA DO TRABALHO

Atribuição: Artigo 4º da Resolução 359/91

Instituição de Ensino: FACULDADE ATENAS MARANHENSE

Data de Formação: 20/12/2008

**Empresa Contratada**

SAMBAIBA CONSTRUCOES LTDA

**Informações / Notas**

- A Certidão de Acervo Técnico (CAT) à qual o atestado está vinculado constituirá prova da capacidade técnico-profissional da pessoa jurídica somente se o responsável técnico indicado estiver ou venha a ser integrado ao seu quadro técnico por meio de declaração entregue no momento da habilitação ou da entrega das propostas.
- Certificamos que se encontra vinculado à presente CAT o atestado apresentado em cumprimento à Lei nº 8.666/93, expedido pela pessoa jurídica contratante, a quem cabe a responsabilidade pela veracidade e exatidão das informações nele constantes. É de responsabilidade deste Conselho a verificação da atividade profissional em conformidade com a Lei nº 5.194/66 e Resoluções do Conselho Federal de Engenharia e Agronomia - CONFEA.
- Esta certidão perderá a validade, caso ocorra qualquer alteração posterior dos elementos cadastrais nela contidos.
- Fica(m) Excluído(s), no entanto, o(s) serviço(s) cujas atribuições não competem ao(s) profissional(is) em questão.
- NÃO FAZ PARTE DESTA CERTIDÃO O ITEM 1.6 DA PLANILHA (PAISAGISMO).

**ART(s)**

MA20170101400

Certidão nº 777426/2017  
06/07/2017, 16:17  
Chave de Impressão: yYaZ9

PMA-MA / CCL

**EM BRANCO**



**ATESTADO DE CAPACIDADE TÉCNICA**

ATESTAMOS para os devidos fins que a firma SAMBAIBA – CONSTRUÇÕES LTDA, estabelecida à Av. Valentim da Silva Aguiar Nº 352, Centro, em Porto Franco - Ma, portadora do CNPJ Nº. 10.561.407/0001-41, executou para esta Prefeitura Municipal, de acordo com as especificações Técnicas e dentro do prazo contratual, a obra de Urbanização da Praça São Francisco em Porto Franco Ma, de acordo com o Contrato Nº. 16.010/2015 de 09/006/20015.

01 – Foi Responsável Técnica pela execução da obra a Engª Civil ABIGAIL LOBÃO FERREIRA, CREA 1103495461, conforme ART Nº. 0001103495461135610..

2 – características da obra:

2.1 – Área Urbanizada ..... 6.363,20 m2

02 – Principais quantidades de serviços executadas:

ITENS	SERVIÇOS	UNID	QUANTIDADE
01.	URBANIZAÇÃO DA PRAÇA SÃO FRANCISCO		
01.1	SERVIÇOS PRELIMINARES		
01.1.1	PLACA DE OBRA EM CHAPA DE AÇO GALVANIZADO M2	M2	12,00
01.1.2	LOCAÇÃO E NIVELAMENTO DA OBRA, COM AUXÍLIO DE EQUIPAMENTOS TOPOGRÁFICOS	m²	6.363,20
01.1.4	INSTAL/LIGAÇÃO PROVISÓRIA ELÉTRICA BAIXA TENSÃO P/CANT OBRA	UD	1,00
01.1.5	CERCA COM MOUROES DE MADEIRA COM 4 FIOS DE ARAME FARPADO	M	305,46
1.2	TERRAPLENAGEM		
1.2.1	LIMPEZA MANUAL DO TERRENO (C/ RASPAGEM SUPERFICIAL	M2	3.817,92
1.2.2	ESCAVAÇÃO E CARGA MATERIAL 1ª CATEGORIA, UTILIZANDO TRATOR DE ESTEIRA	m³	2.970,09
1.2.3	TRANSPORTE LOCAL COM CAMINHÃO BASCULANTE 6 M3, RODOVIA PAVIMENTADA	M3.KM	14.850,47
1.2.4	ESPALHAMENTO E COMPACTAÇÃO DE MATERIAL	M2	5.711,72
3.0	PAVIMENTAÇÃO		
03.1	ESCAVAÇÃO E CARGA MATERIAL DE JAZIDA	M3	127,04
1.3.2	TRANSPORTE LOCAL COM CAMINHÃO BASCULANTE 6 M3, RODOVIA PAVIMENTADA	M3xKm	1.905,58

Este documento encontra-se registrado no Conselho Regional de Engenharia e Agronomia do Maranhão, vinculado à Certidão nº 777426/2017, emitida em 06/07/2017



*[Handwritten signature]*

Certidão nº 777426/2017  
06/07/2017, 16:17  
Chave de Impressão: yYaZ9

O documento neste ato registrado foi emitido em 06/07/2017 e contém 9 folhas

Praça Demétrio Milhomem, 10 – Centro – Porto Franco-MA – CEP 65970-000 CNPJ:06.208.916/0001-00

*[Handwritten signature]*  
Clotilde Gomes Pereira  
Secretária Municipal de Infraestrutura  
Eng. Civil CREA 13170/Df

*[Multiple handwritten signatures and stamps in blue ink]*

PMA-MA / CCL

**EM BRANCO**



1.3.3	REGULARIZACAO E COMPACTACAO DE SUBLEITO ATE 20 CM DE ESPESSURA	m <sup>2</sup>	651,48
1.3.4	BASE DE SOLO ESTABILIZADO SEM MISTURA, COMPACTACAO 100% PROCTOR NORMAL M3	m <sup>3</sup>	97,72
1.3.5	PISO EM BLOCO SEXTAVADO 30X30CM, ESPESSURA 8CM, ASSENTADO SOBRE COLCHAO DE AREIA ESPESSURA 6CM	m <sup>2</sup>	651,48
1.4.	<b>DRENAGEM SUPERFICIAL</b>		
1.4.1	MEIO-FIO (GUIA) DE CONCRETO PREMOLDADO, DIMENSÕES 12X15X30X100CM (FACE SUPERIORXFACE INFERIORXALTURAXCOMPRIMENTO), REJUNTADO C/ARGAMASSA 1:4CIMENTO:AREIA, INCLUINDO ESCAVAÇÃO E REATERRO	m	613,67
1.4.2	SARJETA EM CONCRETO, PREPARO MANUAL, COM SEIXO ROLADO, ESPESSURA = 8CM LARGURA = 40CM.	m	464,67
1.5.	<b>PASSEIOS</b>		
1.5.1	PISO (CALCADA) EM CONCRETO 12MPA TRACO 1:3:5 (CIMENTO/AREIA/BRITA) PREPARO MECANICO, ESPESSURA 7CM, COM JUNTA DE DILATAÇÃO EM MADEIRA	M2	1.998,09
1.5.2	PASSEIOS EM PLACAS PREMOLDADAS DE CONCRETO	M2	55,00
1.5.3	PISO TATIL PREMOLDADO EM ARG. CIMENTO E AREIA, DIMENSÕES DE 25 X 25CM	M2	19,04
1.6.	<b>PAISAGISMO</b>		
1.6.1	PLANTIO DE GRAMA BATATAIS EM MUDAS	UD	3.433,63
1.6.2	PLANTIO DE ARVORE COM ALTURA MAIOR DO QUE 2,00 METROS UN	UD	20,00
1.6.3	PLANTIO DE PALMEIRA IMPERIAL	UD	6,00
1.7.	<b>INFRAESTRUTURA PARA ILUMINAÇÃO</b>		
1.7.1	DUTO ESPIRAL FLEXIVEL SINGELO PEAD D=50MM(2")	M	337,00
1.7.2	CAIXA DE PASSAGEM PREMOLDADA DE 40X40X40CM	UD	20,00
1.8.	<b>EQUIPAMENTOS URBANOS</b>		
1.8.1	PERGOLADO PARA SOMBREAMENTO TIPO ABIU EM MADEIRA TRATADA	UD	1,00

Este documento encontra-se registrado no Conselho Regional de Engenharia e Agronomia do Maranhão, vinculado à Certidão nº 777426/2017, emitida em 06/07/2017



Praça Demétrio Milhomem, 10 - Centro - Porto Franco - MA - CEP 65970-000 CNPJ: 06.208.946/0001-00

Clorisval Gomes Pereira  
Secretária Adjunta de Obras  
Eng. Civil CREA 13110-Df

Certidão nº 777426/2017  
06/07/2017, 16:17

Chave de Impressão: yYaZ9  
O documento neste ato registrado foi emitido em 06/07/2017 e contém 9 folhas

Handwritten signatures and stamps in blue ink at the bottom of the page.

PMA-MA CCL

**EM BRANCO**

	AMARU		
1.8.2	PLACA BI-APOIADA PARA IDENTIFICAÇÃO DA PRAÇA	UD	2,00
1.8.3	PLACA ESMALTADA PARA IDENTIFICAÇÃO NR DE RUA, DIMENSÕES 45X25CM	UD	8,00
1.8.4	SUPORTE PARA PLACA DE IDENTIFICAÇÃO DE RUA EM AMARU	UD	4,00
1.8.6	LIXEIRA	UD	10,00
1.8.7	BANCO DE JARDIM EM AMARU, TIPO CALÇADÃO, COMENCOSTO	UD	16,00
1.8.9	PARQUE INFANTIL		
1.8.10	GANGORRA TRÍPLA	UD	1,00
1.8.11	BALANÇO	UD	1,00
1.8.12	CASINHA COM ESCORREGA	UD	1,00
1.8.14	ALAMBRADO DO PARQUE		
1.8.14.1	ESCAVAÇÃO MANUAL DE VALAS	M3	7,54
1.8.14.2	ALICERCE EM PEDRA ARGAMASSADA, TRAÇO 1:8, CIMENTO/AREIA	M3	7,54
1.8.14.3	BALDRAMES EM ALVENARIA DE PEDRA ALVENARIA EM TIJOLOS CERÂMICOS FURADOS	M2	7,54
1.8.14.4	CHAPISCO COM ARGAMASSA TRAÇO 1:3	M2	20,73
1.8.14.6	MASSA ÚNICA, PARA RECEBIMENTO DE PINTURA, EM ARGAMASSA TRAÇO 1:2:8,	M2	20,73
1.8.14.7	APLICAÇÃO MANUAL DE PINTURA COM TINTA LÁTEX ACRÍLICA EM PAREDES	M2	20,73
1.8.14.8	ALAMBRADO EM TELA GALVANIZADA REVESTIDA, FIXADA EM QUADRO DE MADEIRA ESPECIAL	M2	29,50
1.8.14.9	PORTÃO METÁLICO COM TELA GALV. REVESTIDA EM PVC,	M2	0,80
2.1.	QUIOSQUE / LANCHONETE		
2.1.1	SERVIÇOS PRELIMINARES		
2.1.1.1	LOCAÇÃO CONVENCIONAL COM GABARITO EM MADEIRA, SEM REAPROVEITAMENTO	M2	64,95
2.1.1.2	TAPUME DE CHAPA DE MADEIRA COMPENSADA, E= 6MM, COM PINTURA A CAL	M2	-
2.2.	MOVIMENTO DE TERRA		

Praça Demétrio Milhomem, 10 - Centro - Porto Franco-MA - CEP 65970-000 CNPJ:06.208.946/0001-07

Clóvis Gómes Perreira  
Secretário Adjunto de Infraestrutura  
Eng. Civil CREA 1311D-DF

Este documento encontra-se registrado no Conselho Regional de Engenharia e Agronomia do Maranhão, vinculado à Certidão nº 777426/2017, emitida em 06/07/2017



Certidão nº 777426/2017

06/07/2017, 16:17

Chave de Impressão: yYaz9

O documento neste ato registrado foi emitido em 06/07/2017 e contém 9 folhas

PMA-MA CCL

**EM BRANCO**



2.2.1	ESCAVAÇÃO MANUAL DE VALAS	M3	15,28
2.2.2	ATERRO COMPACTADO	M3	19,49
2.2.3	ESCAVAÇÃO E CARGA DE MATERIAL DE 1ª CAT.	M3	25,87
2.2.4	TRANSPORTE DE MATERIAL DMT = 5 Km.	m3.km	129,35
<b>2.3</b>	<b>INFRAESTRUTURA</b>		
2.3.1	ALICERCE EM PEDRA ARGAMASSADA, TRAÇO 1:8, CIMENTO/AREIA	M3	10,75
2.3.3	BLOCOS EM CONCRETO CICLÓPICOS	M3	4,53
2.3.4	VIGAS BALDRAME EM CONCRETO ARMADO	M3	2,00
<b>2.4</b>	<b>SUPERESTRUTURA</b>		
2.4.1	PILARES EM CONCRETO ARMADO	M3	2,58
2.4.2	VIGAS EM CONCRETO ARMADO FCK = 20 MPA.	M3	3,07
2.4.3	LAJE PREMOLDADA PARA FORRO	M2	32,48
<b>2.5</b>	<b>ALVENARIAS</b>		
2.5.1	PAREDES EM TIJOLOS CERÂMICOS FURADOS	M2	125,46
2.5.2	DIVISÓRIA DE GRANITO CINZA	M2	2,31
<b>2.6</b>	<b>COBERTURA</b>		
2.6.1	ESTRUTURA DE MADEIRA DE LEI NÃO APARELHADA	M2	88,38
2.6.3	TABEIRA DE MADEIRA DE LEI, 15 xcm. APARELHADA E ENVERNIZADA	M	36,60
2.6.4	COBERTURA EM TELHA CERÂMICA TIPO COLONIAL	M2	73,20
2.6.5	CUMEEIRA	M	36,60
2.6.6	CORDAO DE ARREMATE EM BEIRAS COM TELHA CERAMICA	M	36,60
<b>2.7</b>	<b>REVESTIMENTOS</b>		
2.7.1	CHAPISCO COM ARGAMASSA TRAÇO 1:3 EMBOÇO, PARA RECEBIMENTO DE CERÂMICA, EM ARGAMASSA TRAÇO 1:2:8,	M2	283,40
2.7.2	MASSA ÚNICA, PARA RECEBIMENTO DE PINTURA, EM ARGAMASSA TRAÇO 1:2:8,	M2	142,68
2.7.3	REVESTIMENTO CERÂMICO 20 X 20 BRC. PARA PAREDES INTERNAS	M2	65,72
2.7.4	REVESTIMENTO CERÂMICO 10 X 10cm, PAREDE EXTERNA.	M2	180,18
2.7.5	REVESTIMENTO CERÂMICO 10 X 10cm, PAREDE EXTERNA.	M2	37,50
<b>2.8</b>	<b>PAVIMENTAÇÃO</b>		

Este documento encontra-se registrado no Conselho Regional de Engenharia e Agronomia do Maranhão, vinculado à Certidão nº 777426/2017, emitida em 06/07/2017



*Cláudio Gomes Pereira*  
Secretário Adjunto  
Eng. Civil CREA 13110-DF

Certidão nº 777426/2017  
06/07/2017, 16:17

Chave de Impressão: yYaZ9

O documento neste ato registrado foi emitido em 06/07/2017 e contém 9 folhas

*[Handwritten signatures and marks in blue ink]*



PMA-MA / CCL

**EM BRANCO**

2.8.1	CAMADA IMPERMEABILIZANTE EM CONCRETO SIMPLES	M2	64,95
2.8.2	CONTRAPISO EM CIMENTADO ARGAM. CIM/AREIA 1,4	M2	64,95
2.8.3	REVESTIMENTO CERÂMICO PARA PISO COM PLACAS TIPO PORCELANATO DE DIMENSÕES 45X45	M2	64,95
2.8.4	CALÇADA DE PROTEÇÃO	M2	14,64
2.9	<b>ESQUADRIAS DE MADEIRA</b>		
2.9.1	PORTA DE MADEIRA COMPENSADA DE 0,80 X 2,10, COMPLETA	UD	4,00
2.9.2	PORTA DE MADEIRA COMPENSADA COM REVESTIMENTO MELAMINICO BRC. COMPLETA, DE 1,60 X 0,80	UD	1,00
2.9.3	PORTA VAI-E-VEEM EM MADEIRA DE 0,60 X 1,60, 2 FOLHAS, COM REVEST. MELAMINICO	ud	2,00
2.10	<b>ESQUADRIAS DE FERRO</b>		
2.10.1	JANELAS BASCULANTE EM FERRO, DE 1,00M X 0,60M, COM VIDRO LISO 3 mm.	M2	2,40
09.10.2	JANELA TIPO GUILHOTINA SOBRE O BALCÃO DE ATENDIMENTO, DE 2,00M X 1,20M	M2	2,40
2.10.3	PORTA DE ACO DE ENROLAR TIPO GRADE, CHAPA 16	M2	37,50
2.11	<b>INSTALAÇÕES HIDRÁULICAS</b>		
2.11.1	ESCAVAÇÃO MANUAL DE VALAS	M3	3,60
2.11.2	REATERRO COMPACTADO	M3	3,60
2.11.3	PONTO HIDRÁULICO	UD	8,00
2.11.4	TUBO PVC 32MM	M	6,00
2.11.5	TUBO PVC 25MM	M	120,00
2.11.6	TUBO PVC 20 MM	M	18,00
2.11.7	CAIXA D'ÁGUA EM POLIETILENO DE 500 LITROS	UD	1,00
2.11.8	REGISTRO DE GAVETA BRUTO DE 25MM	UD	2,00
2.11.9	REGISTRO DE GAVETA CROMADO, COM CANOPLA, DE 25MM		4,00
2.11.10	TORNEIRA BOIA	UD	1,00
2.12	<b>INSTALAÇÕES SANITÁRIAS</b>		
2.12.1	ESCAVAÇÃO MANUAL	M3	6,00
2.12.2	REATERRO	M3	6,00
2.12.2	TUBO PVC 100MM	M	42,00
2.12.3	TUBO PVC 40MM	M	30,00

Praça Demétrio Milhomem, 10 - Centro - Porto Franco-MA - CEP 65970-000 CNPJ: 06.208.948/0001-00

Cláudia Gomes Pereira  
Secretária Adjunta de Infraestrutura  
Eng. Civil CRB 131/D-DF

Este documento encontra-se registrado no Conselho Regional de Engenharia e Agronomia do Maranhão, vinculado à Certidão nº 777426/2017, emitida em 06/07/2017



Certidão nº 777426/2017  
06/07/2017, 16:17

Chave de Impressão: yYaz9

O documento neste ato registrado foi emitido em 06/07/2017 e contém 9 folhas

PMA-MA CCL

**EM BRANCO**

2.12.3	CAIXA DE INSPEÇÃO EM ALVENARIA DE 60 X 60 X 60CM, C/TAMPA PREMOLDADA	UD	5,00
2.12.4	CAIXA DE GORDURA EM ALVENARIA DE 60 X 60 X 60CM, C/RAMPA PREMOLDADA	UD	1,00
2.12.4	CAIXA SIFONADA DE 150MM	UD	3,00
2.12.5	FOSSA SEPTICA EM ALVENARIA DE TIJOLO CERAMICO MACICO DIMENSOES EXTERNAS 1,90X1,10X1,40M, 1.500 LITROS	UD	1,00
2.12.5	SUMIDOURO EM ALVENARIA DE TIJOLO CERAMICO MACICO DIAMETRO 1,20M E ALTURA 5,00M, COM TAMPA EM CONCRETO ARMADO	UD	1,00
2.13	<b>LOUÇAS E ACESSÓRIOS</b>		
2.13.1	VASO SANITÁRIO SIFONADO COM CAIXA ACOPLADA LOUÇA BRANCA	UD	2,00
2.13.2	MICTÓRIO DE LOUÇA BRANCA	UD	2,00
2.13.3	LAVATÓRIO LOUÇA BRANCA COM COLUNA	UD	2,00
2.13.4	BANCADA DE GRANITO DE 2,00M X 0,60M COM CUBA INOX	M2	1,20
2.13.5	BANCADA DE GRANITO PARA A LANCHONETE, COM CUBA INOX 3,00M X 0,60	M2	1,80
2.13.6	CUBA DE EMBUTIR DE AÇO INOXIDÁVEL MÉDIA - FORNECIMENTO E INSTALAÇÃO	UD	2,00
2.13.7	SIFÃO COM VÁLVULA AMERICANA PARA PIA	UD	2,00
2.13.8	SIFÃO COM VÁLVULA PARA LAVATÓRIO	UD	2,00
2.13.9	VALVULA CROMADA PARA LAVATÓRIO	UD	2,00
2.13.10	VÁLVULA AMERICANA CROMADA PARA PIA	UD	2,00
2.13.11	TORNEIRA CROMADA PARA PIA	UD	2,00
2.13.12	TORNEIRA CROMADA PARA LAVATÓRIO	UD	2,00
2.13.13	PORTA TOALHA DE PAPEL	UD	2,00
2.13.14	SABONETEIRA PARA SABÃO LÍQUIDO	UD	2,00
2.13.15	ESPELHO CRISTAL ESPESSURA 4MM, COM MOLDURA DE MADEIRA	M2	2,40
2.13.16	EXTINTOR CO2 DE 6 KG	UD	1,00
2.14	<b>INSTALAÇÕES ELÉTRICAS</b>		
2.14.1	PONTO ELÉTRICO EM PAREDE	U	10,00
2.14.2	PONTO ELÉTRICO NO TETO	U	10,00
2.14.3	ELETRODUTO DE PVC DE 1" COM	M	18,00

Este documento encontra-se registrado no Conselho Regional de Engenharia e Agronomia do Maranhão, vinculado à Certidão nº 777426/2017, emitida em 06/07/2017



Certidão nº 777426/2017

06/07/2017, 16:17

Chave de Impressão: YYaZ9

O documento neste ato registrado foi emitido em 06/07/2017 e contém 9 folhas

*Júlio César Gomes Pereira*  
Secretário Regional de Infraestrutura  
Engº Civil CRMA 13110-DF

PMA-M3 CCL

**EM BRANCO**



CONEXÇÕES			
2.14.4	ELETRODUTO DE PVC DE 1/2" COM CONEXÇÕES	M	30,00
2.14.5	QUADRO DE MEDIÇÃO TRIFÁSICO S/DISJUNTORES	UD	1,00
2.14.6	QUADRO DE DISTRIBUIÇÃO PARA 3 CIRCUITOS	U	1,00
2.14.7	DISJUNTORES MONOFÁSICOS DE 10 A 25A	UD	3,00
2.14.8	DISJUNTORES TRIFÁSICOS DE 25A	UD	1,00
2.14.9	FIO ISOLADO P/750v, DE 4,0 mm <sup>2</sup>	m	165,00
2.14.10	fio ISOLADO P/750v, DE 2,5 mm <sup>2</sup>	m	200,00
2.14.11	FIO ISOLADO P/750v, DE 1,5 mm <sup>2</sup>	M	200,00
2.14.12	CAIXA DE PASSAGEM 4" X 2" PVC	UD	16,00
2.14.13	CAIXA DE PASSAGEM OCTOGONAL PVS	UD	5,00
2.14.14	INTERRUPTOR SIMPLES	UD	6,00
2.14.15	TOMADA DE EMBUTIR 2P+T 10A/250V C/ PLACA -	UD	10,00
2.14.16	LUMINÁRIA ELETRÔNICA PL DE 2 X 15w	UD	10,00
2.14.17	HASTE COPERWALD P/ATERRAMENTO	UD	3,00
2.14.18	CABO DE COBRE NÚ 16MM	M	20,00
2.15	<b>PINTURA</b>		
2.15.1	EMASSAMENTO DE PAREDES INTERNAS COM MASSA ACRÍLICA, 2 DEM;AOS.	M2	114,62
2.15.2	APLICAÇÃO MANUAL DE PINTURA COM TINTA LÁTEX ACRÍLICA EM PAREDES	M2	159,62
2.15.3	PINTURA VERNIZ POLIURETANO BRILHANTE EM MADEIRA - TETO	M2	44,20
2.15.4	PINTURA ESMALTE EM ESQUADRIAS DE MADEIRA	M2	16,64
2.15.5	PINTURA ESMALTE EM ESQUADRIA DE FERRO, INCLUSO TRATAMENTO ANTI-FERRUGINOSO	M2	9,60
2.16	<b>LIMPEZA DA OBRA</b>		
2.16.1	LIMPEZA DA OBRA	M2	64,95

Este documento encontra-se registrado no Conselho Regional de Engenharia e Agronomia do Maranhão, vinculado à Certidão nº 777426/2017, emitida em 06/07/2017



Era o que tínhamos a ATESTAR, conforme consta nos arquivos desta Prefeitura. Por ser a expressão da verdade, firmamos o presente ATESTADO.

Porto Franco, 05 de dezembro de 2016.

*Clorisval Gomes Pereira*  
Clorisval Gomes Pereira  
Secretário Adjunto de Infraestrutura  
Engº Civil CREA 131/D-DF

*Aderson Marinho Filho*  
ADERSON MARINHO FILHO  
Prefeito Municipal

PM-MA CCL

**EM BRANCO**

1



Anotação de Responsabilidade Técnica - ART  
Lei nº 6.496, de 7 de dezembro de 1977

**CREA-MA**

**ART OBRA / SERVIÇO**  
**Nº MA20170101400**

Conselho Regional de Engenharia e Agronomia do Maranhão

SUBSTITUIÇÃO à  
00011034954615135610  
INDIVIDUAL

**1. Responsável Técnico**

**ABIGAIL LOBAO FERREIRA**

Título profissional: **ENGENHEIRO DE SEGURANÇA DO TRABALHO, ENGENHEIRO CIVIL**  
Empresa contratada: **SAMBAIBA CONSTRUÇÕES LTDA**

RNP: **110349546-1**  
Registro: **000001046-8**

**2. Contratante**

Contratante: **PREFEITURA MUNICIPAL DE PORTO FRANCO**  
**PRACA DEMETRIO MILHOMEM, 10**

CPF/CNPJ: **06.208.946/0001-24**  
Nº:

Complemento:  
Cidade: **PORTO FRANCO** Bairro: **CENTRO**  
País: **Brasil** UF: **MA**

CEP: **65970000**

Telefone: **9935712540** Email: **pref-pf@hotmail.com**

Contrato: **Não especificado** Celebrado em:

Valor: **R\$ 5.037,30** Tipo de contratante: **PESSOA JURÍDICA**

Ação Institucional: **Outros**

Situação: **BAIXA DE ART**

Atendido: **SIM**

Data da Situação: **07/06/2017**

Motivo: **CONCLUSÃO DA OBRA/SERVIÇO**

Descrição:

**3. Dados da Obra/Serviço**

Proprietário: **PREFEITURA MUNICIPAL DE PORTO FRANCO**  
**PRACA SAO FRANCISCO**

CPF/CNPJ: **06.208.946/0001-24**  
Nº:

Complemento:  
Cidade: **PORTO FRANCO** Bairro: **CENTRO**  
UF: **MA**

CEP: **65970000**

Telefone: Email: **pref-pf@hotmail.com**

Coordenadas Geográficas: **Latitude: 0 Longitude: 0**

Data de Início: **09/06/2015** Previsão de término: **05/12/2016**

Finalidade: **SEM DEFINIÇÃO**

**4. Atividade Técnica**

1 - ATUACAO	Quantidade	Unidade
53 - EXECUCAO > ATIVIDADES DE A.R.T. -> #A0217 - PRACA	1,00	un

**5. Observações**

OBRAS DE URBANIZACAO DA PRACA SAO FRANCISCO NA CIDADE DE PORTO FRANCO/MA, CONFORME ESPECIFICACOES CONSTANTES DO TERMO DE COMPROMISSO NUMERO 798142/2013/MTUR/CAIXA, DO PROJETO BASICO E DA PROPOSTA ANEXA NO PROCESSO, TOMADA DE PRECO 004.2015/CPL.

**6. Declarações**

**7. Entidade de Classe**

SEM INDICACAO DE ENTIDADE DE CLASSE

**8. Assinaturas**

Declaro serem verdadeiras as informações acima

**ABIGAIL LOBAO FERREIRA - CPF: 332.520.333-72**

Local \_\_\_\_\_ de \_\_\_\_\_ data \_\_\_\_\_ de \_\_\_\_\_

**PREFEITURA MUNICIPAL DE PORTO FRANCO - CNPJ: 06.208.946/0001-24**

**9. Informações**

\* A ART é válida somente quando quitada, mediante apresentação do comprovante do pagamento ou conferência no site do Crea.

**10. Valor**

Esta ART é isenta de taxa Registrada em: **07/06/2017**

Certidão nº 777426/2017  
06/07/2017, 16:17

Chave de impressão: yYaz9

O documento neste ato registrado foi emitido em 06/07/2017 e contém 9 folhas

PM:MA'CEL  
EM BRANCO



**Certidão de Acervo Técnico - CAT**  
**Resolução Nº 1025 de 30 de Outubro de 2009**  
**Resolução Nº 218 de 29 de Junho de 1973**

**CREA-TO**

**CAT COM REGISTRO DE ATESTADO**

**474563/2021**

**Conselho Regional de Engenharia e Agronomia do Tocantins**

Atividade concluída

CERTIFICAMOS, em cumprimento ao disposto na Resolução nº 1.025, de 30 de outubro de 2009, do Confea, que consta dos assentamentos deste Conselho Regional de Engenharia e Agronomia do Tocantins - Crea-TO, o Acervo Técnico do profissional **JÚLIO SÉRGIO SIQUEIRA BAYMA** referente à(s) Anotação(ões) de Responsabilidade Técnica - ART abaixo discriminada(s):

Profissional: **JÚLIO SÉRGIO SIQUEIRA BAYMA**  
 Registro: **200274/V TO** RNP: **1105229998**  
 Título profissional: **ENGENHEIRO CIVIL**

Número da ART: **TO20220340628** Tipo de ART: **OBRA / SERVIÇO** Registrada em: **11/01/2022** Baixada em: **25/01/2022**  
 Forma de registro: **SUBSTITUIÇÃO** Participação técnica: **INDIVIDUAL**  
 Empresa contratada: **CONSTRUTORA VIANA SILVA LTDA - ME**

Contratante: **PREFEITURA MUNICIPAL DE ESPERANTINA** CPF/CNPJ: **25.064.080/0001-70**  
 Endereço do contratante: **RUA GETÚLIO VARGAS** Nº: **SN**  
 Complemento: **Bairro: VILA DO GARO**  
 Cidade: **ESPERANTINA** UF: **TO** CEP: **77993000**  
 Contrato: **0104.2021** Celebrado em: **08/09/2021**  
 Valor do contrato: **R\$ 141.599,53** Tipo de contratante: **Pessoa Jurídica de Direito Público**  
 Ação institucional: **Nenhuma - Não Optante**  
 Endereço da obra/serviço: **RUA 7 DE SETEMBRO, AV. TOCANTINS E RUA TRANSMILIA** Nº: **SN**  
 Complemento: **Bairro: ZONA URBANA**  
 Cidade: **ESPERANTINA** UF: **TO** CEP: **77993000**  
 Coordenadas Geográficas: **-5.368829, -48.543804**  
 Data de início: **08/09/2021** Conclusão efetiva: **08/12/2021**  
 Finalidade: **Infraestrutura**  
 Proprietário: **PREFEITURA MUNICIPAL DE ESPERANTINA** CPF/CNPJ: **25.064.080/0001-70**

Atividade Técnica: **16 - Execução TRANSPORTES > INFRAESTRUTURA URBANA > DE PAVIMENTAÇÃO > #4.2.1.3 - EM PARALELEPÍPEDO PARA VIAS URBANAS 49 - Execução de obra 1200.00 metro quadrado; 16 - Execução OBRAS HIDRÁULICAS E RECURSOS HÍDRICOS > SISTEMAS DE DRENAGEM PARA OBRAS CIVIS > DE SISTEMAS DE DRENAGEM PARA OBRAS CIVIS > #5.3.1.7 - MEIO-FIO 49 - Execução de obra 400.00 metro;**

**Observações**

EXECUÇÃO DE SERVIÇOS DE PAVIMENTO INTERTRAVADO CONFORME O CONTRATO DE NÚMERO 0104.2021.

**Informações Complementares**

CERTIFICAMOS, finalmente, que se encontra vinculado à presente Certidão de Acervo Técnico - CAT, o atestado contendo 6 folha(s), expedido pelo contratante da obra/serviço, a quem cabe a responsabilidade pela veracidade e exatidão das informações nele constantes.

**Certidão de Acervo Técnico nº 474563/2021**  
**26/01/2022, 12:10**  
**4W48w**

A Certidão de Acervo Técnico (CAT) à qual o atestado está vinculado constituirá prova da capacidade técnico-profissional da pessoa jurídica somente se o responsável técnico indicado estiver ou venha a ser integrado ao seu quadro técnico por meio de declaração entregue no momento da habilitação ou da entrega das propostas.

Esta certidão perderá a validade, caso ocorra qualquer alteração posterior dos elementos cadastrais nela contidos.

A autenticidade desta Certidão pode ser verificada em: <http://sitac.crea-to.org.br/publico/>, com a chave: 4W48w

Certificamos que se encontra vinculado à presente CAT o atestado apresentado em cumprimento à Lei nº 8.666/93, expedido pela pessoa jurídica contratante, a quem cabe a responsabilidade pela veracidade e exatidão das informações nele constantes. É de responsabilidade deste Conselho a verificação da atividade profissional em conformidade com a Lei nº 5.194/66 e Resoluções do Conselho Federal de Engenharia e Agronomia - CONFEA.

*Handwritten signatures and initials in blue ink.*

**Conselho Regional de Engenharia e Agronomia do Tocantins**  
 Quadra 112 Sul, Rua SR 07, Lote 06 - Palmas - TO  
 Tel: + 55 (63) 3219-9800 Fax: + 55 (63) 3219-9801 E-mail: [crea@crea-to.com.br](mailto:crea@crea-to.com.br)





PMA-M3 CCL

**EM BRANCO**



ESTADO DO TOCANTINS  
 GABINETE DO PREFEITO  
 CNPJ: 25.064.080/0001-70  
 Rua Getúlio Vargas, s/n Vila do Gato, (63) 347511-32.  
 CPF: 77.993-000

**ATESTADO DE CAPACIDADE TÉCNICA**

Esperantina / TO  
 18 de novembro de 2021

Atestamos, a pedido da interessada e para fins de prova, aptidão de desempenho e atestado de execução, que a empresa CONSTRUTORA VIANA SILVA LTDA - ME, inscrita no CNPJ sob o nº 08.731.437/0001-07, Sediada Na Rua Francisco Apolônio, S/N, Centro, Esperantina - TO Cep 77.993-000, prestou serviços à PREFEITURA MUNICIPAL DE ESPERANTINA, CNPJ nº 25.064.080/0001-70, de EXECUÇÃO DE SERVIÇOS DE PAVIMENTO INTERTRAVADO NA RUA 7 DE SETEMBRO, AV. TOCANTINS E RUA TRANSMILIA, LOCALIZADA NA ZONA URBANA DO MUNICÍPIO DE ESPERANTINA DO TOCANTINS / TO.

Registramos, ainda, que as prestações dos serviços acima referidos apresentaram bom desempenho operacional, tendo a empresa cumprido fielmente com suas obrigações, nada constando que a desabone técnica e comercialmente, até a presente data, segue abaixo serviço prestado:

CONFORME O CONTRATO DE Nº 0104.2021, PROC. ADM. Nº 0089.2021, TOMADA DE PREÇO Nº 005/2021, PERÍODO DE EXECUÇÃO DA OBRA: 08/09/2021 À 08/12/2021

Resp. Tec. pela obra: Engº Civil Júlio Sérgio Siqueira Bayma/CREA: 200274TO RNP: 1105229998

Resp. Tec. pelo laudo: Engº Valdenir Araújo de Sousa/CREA TO: 324725TO RNP: 1118826973

Foram executados os seguintes serviços conforme a planilha e ART: TO20220340628

- Escavação horizontal de solo : 180,00 m<sup>3</sup>
- Tranporte de caminhão basculante de 10 m<sup>3</sup> : 846,85 m<sup>3</sup>/km
- Espalhamento de material com trator: 234,00 m<sup>3</sup>
- Escavação e carga de material 1A categoria: 180,00 m<sup>3</sup>
- Transporte com caminhão basculante 10m<sup>3</sup>: 846,85 m<sup>3</sup>/km
- Regularização e compactação de subleito: 1.200,00 m<sup>2</sup>
- Execução e compactação de base e ou sub-base com solo estabilizado: 180,00 m<sup>3</sup>
- Assentamento de guia (meio fio) confeccionada em concreto pré fabricado: 400m
- Execução de pavimento em piso intertravado: 1.200 m<sup>2</sup>

Armando Alencar da Silva  
 Prefeito Municipal

Valdenir J. de Sousa  
 Valdenir Araújo de Sousa  
 Engenheiro Civil  
 Reg. Nacional 111882697-3

Júlio Sérgio Siqueira Bayma  
 Engenheiro Civil  
 CREA 5221-D/MA-VISTO TO  
 R.N. 1105229998

Este documento encontra-se registrado no Conselho Regional de Engenharia e Agronomia do Tocantins, vinculado à Certidão nº 474563/2021, emitida em 26/01/2022



Certidão nº 474563/2021  
 26/01/2022, 12:34

Chave de Impressão: 4W4Bw  
 O documento neste ato registrado foi emitido em 25/01/2022 e contém 1 folhas



PMA-MA CCL

**EM BRANCO**

62

**LAUDO TÉCNICO DE CONFIRMAÇÃO DE EXECUÇÃO DE OBRA**

**1. CONTRATANTE:**

Nome: Prefeitura Municipal de Esperantina

CNPJ: 25.064.080.0001-70

Rua Getúlio Vargas, SN, Vila do gato, CEP: 77.993-00, Esperantina do Tocantins – TO

**3. OBJETO DA DECLARAÇÃO:**

3.1 tipo do Obra:

Obra Pública

3.2 Descrição Sumário a obra:

Endereço: Rua 7 de setembro, Avenida Tocantins, rua Transmilia, Bairro: Zona Urbana, Esperantina do Tocantins - TO

Execução de 1.200m<sup>2</sup> de pavimento em piso intertravado com bloco sextavado e assentamento de 400m de guia (meio-fio) confeccionada em concreto.

ART DE OBRA E EXECUÇÃO: **TO20210325008**

PERÍODO DE EXECUÇÃO D OBRA: **08/09/2021 Á 08/21/2021**

**4. RESPONSÁVEL TÉCNICO PELO LAUDO/DECLARAÇÃO:**

Autor do Projeto/Resp. pelo Laudo/Declaração:

Valdenir Araújo de Sousa.

Registro Nacional: 1118826973

Visto TO/ Registro: 324725TO

Documento comprobatório de Responsabilidade Técnica – ART nº **TO20220340813**

**5. FINALIDADE DO LAUDO/DECLARAÇÃO:**

Este laudo técnico tem como finalidade a apresentação das características da obra de infraestrutura e comprovar a execução da obra.

Engenheira civil: VALDENIR ARAÚUJO DE SOUSA - CREA/MA Nº 111.882697-3  
Rua Bahia nº 673 - Centro - Imperatriz - MA  
Fone (99) 99122-7326 / (99) 98155--9843 - e-mail: valdenir.sousa2009@hotmail.com

*(Handwritten signatures and initials in blue ink)*

Este documento encontra-se registrado no Conselho Regional de Engenharia e Agronomia do Tocantins, vinculado à Certidão nº 474563/2021, emitida em 26/01/2022



Certidão nº 474563/2021  
26/01/2022, 12:34  
Chave de Impressão: 4W48w

O documento neste ato registrado foi emitido em 25/01/2022 e contém 4 folhas



PMA-MA / CCL

**EM BRANCO**



63

**6. OBSERVAÇÕES COMPLEMENTARES IMPORTANTES:**

A Obra foi executada conforme as normas técnicas da ABNT.

**7. ANEXOS:**

a) Fotografias:

Imagem 01: Placa de identificação da obra.



Imagem 02: Execução de Pavimentação em piso intertravado com bloco sextavado e guias de meio fio.



Engenheira civil: VALDENIR ARAÚJO DE SOUSA - CREA/MA Nº 111.882697-3  
Rua Bahia nº 673 - Centro - Imperatriz - MA  
Fone (99) 99122-7326 / (99) 98155-9843 - e-mail: valdenir.sousa2009@hotmail.com

Este documento encontra-se registrado no Conselho Regional de Engenharia e Agronomia do Tocantins, vinculado à Certidão nº 474563/2021, emitida em 26/01/2022



Certidão nº 474563/2021  
26/01/2022, 12:34

Chave de Impressão: 4W48w

O documento neste ato registrado foi emitido em 25/01/2022 e contém 4 folhas

Handwritten signatures in blue ink.



PMA-MA / CCL

**EM BRANCO**

64

Imagem 03: Execução de Pavimentação em piso intertravado com bloco sextavado e guias de meio fio.



Imagem 04: Execução de guia (meio fio), confeccionado em concreto pré-moldado.



Este documento encontra-se registrado no Conselho Regional de Engenharia e Agronomia do Tocantins, vinculado à Certidão nº 474563/2021, emitida em 26/01/2022



Certidão nº 474563/2021  
26/01/2022, 12:34

Chave de Impressão: 4W48W

O documento neste ato registrado foi emitido em 25/01/2022 e contém 4 folhas

Engenheira civil: VALDENIR ARAÚJO DE SOUSA - CREA/MA Nº 111.882697-3  
Rua Bahia nº 673 - Centro - Imperatriz - MA  
Fone (99) 99122-7326 / (99) 98155-9843 - e-mail: valdenir.sousa2009@hotmail.com



Handwritten signatures in blue ink, including a large signature and several smaller ones.

PMA-MA - CCL

**EM BRANCO**

65

**8. CONCLUSÃO:**

Face ao visto exposto e examinado, conclui fartamente o técnico ratificando de forma cristalina e abundante que a obra de execução de pavimento em piso intertravado e assentamento de guia (meio fio) em apreciação fora projetado e executado em concordância com as normas técnicas vigentes da ABNT e que supra os efeitos legais cabíveis.

Este é o parecer técnico que vai devidamente assinado. Era o que havia a consignar.

Esperantina TO, 18 de novembro de 2021.

*Valdenir Araújo de Sousa*  
 Valdenir Araújo de Sousa  
 Registro Nacional: 1118826973  
 VISTO TO: 324725TO  
 Engenheira civil

Este documento encontra-se registrado no Conselho Regional de Engenharia e Agronomia do Tocantins, vinculado à Certidão nº 474563/2021, emitida em 26/01/2022



Certidão nº 474563/2021  
 26/01/2022, 12:34

Chave de Impressão: 4W48w

O documento neste ato registrado foi emitido em 25/01/2022 e contém 4 folhas

Engenheira civil: VALDENIR ARAÚUJO DE SOUSA - CREA/MA Nº 111.882697-3  
 Rua Bahia nº 673 - Centro - Imperatriz - MA  
 Fone (99) 99122-7326 / (99) 98155-9843 - e-mail: valdenir.sousa2009@hotmail.com

*[Handwritten signature]*

*[Handwritten signature]*

*[Handwritten signature]*





PMA-MA CCL

**EM BRANCO**



Anotação de Responsabilidade Técnica - ART  
Lei nº 6.496, de 7 de dezembro de 1977

CREA-TO

ART OBRA / SERVIÇO  
Nº TO20220340813

Conselho Regional de Engenharia e Agronomia do Tocantins

SUBSTITUIÇÃO à  
TO20220340621

1. Responsável Técnico

VALDENIR ARAUJO DE SOUSA

Título profissional: ENGENHEIRA CIVIL

RNP: 1118826973

Registro: 324725TO

2. Dados do Contrato

Contratante: CONSTRUTORA VIANA SILVA LTDA ME

RUA RUA FRANCISCO APOLÔNIO

Complemento:

Cidade: ESPERANTINA

Bairro: CENTRO

UF: TO

CPF/CNPJ: 08.731.437/0001-07

Nº: 111

CEP: 77993000

Contrato: Não especificado

Valor: R\$ 1.500,00

Ação Institucional: Outros

Celebrado em:

Tipo de contratante: Pessoa Jurídica de Direito Público

3. Dados da Obra/Serviço

RUA 7 DE SETEMBRO, AVENIDA TOCANTINS E RUA TRASMILIA

Complemento:

Cidade: ESPERANTINA

Data de Início: 19/10/2021

Previsão de término: 19/11/2021

Bairro: ZONA URBANA

UF: TO

CEP: 77993000

Coordenadas Geográficas: -5.368829, -48.544305

Nº SN

Finalidade:

Código: Não Especificado

Proprietário: CONSTRUTORA VIANA SILVA LTDA ME

CPF/CNPJ: 08.731.437/0001-07

4. Atividade Técnica

14 - Elaboração	Quantidade	Unidade
66 - Laudo > TRANSPORTES > INFRAESTRUTURA URBANA > DE PAVIMENTAÇÃO > #4.2.1.3 - EM PARALELEPIPEDO PARA VIAS URBANAS	1.200,00	m2
66 - Laudo > OBRAS HIDRÁULICAS E RECURSOS HÍDRICOS > SISTEMAS DE DRENAGEM PARA OBRAS CIVIS > DE SISTEMAS DE DRENAGEM PARA OBRAS CIVIS > #5.3.1.7 - MEIO-FIO	400,00	m

Após a conclusão das atividades técnicas o profissional deve proceder a baixa desta ART

5. Observações

Esta ART do laudo técnico comprova a execução de 1200m² de pavimentação de intertravado e 400m de meio fio.

6. Declarações

- Cláusula Compromissória: Qualquer conflito ou litígio originado do presente contrato, bem como sua interpretação ou execução, será resolvido por arbitragem, de acordo com a Lei no. 9.307, de 23 de setembro de 1996, por meio do Centro de Mediação e Arbitragem - CMA vinculado ao Crea-TO, nos termos do respectivo regulamento de arbitragem que, expressamente, as partes declaram concordar.
- Declaro que as atividades registradas na ART fazem parte de minhas atribuições e que estou ciente de que o CREA-TO, ao analisar a regularidade das informações lançadas e dos requisitos necessários, poderá anulá-la em caso de constatação de hipótese de nulidade constante do art. 25, nos termos do art. 26, ambos da Resolução nº 1.025/2009.

7. Entidade de Classe

NENHUMA - NAO OPTANTE

8. Assinaturas

Declaro serem verdadeiras as informações acima

Local \_\_\_\_\_ de \_\_\_\_\_ data \_\_\_\_\_

*Valdenir Araujo de Sousa*  
VALDENIR ARAUJO DE SOUSA - CPF: 463.303.213-53

*[Assinatura]*  
CONSTRUTORA VIANA SILVA LTDA ME - CNPJ: 08.731.437/0001-07

9. Informações

\* A ART é válida somente quando quitada, mediante apresentação do comprovante do pagamento ou conferência no site do Crea.

10. Valor

Esta ART é isenta de taxa Registrada em: 12/01/2022

A autenticidade desta ART pode ser verificada em: <http://sitac.crea-to.org.br/publico/> com a chave: C72w4  
Impresso em: 13/01/2022 às 15:02:42 por: , ip: 177.185.136.204

www.crea-to.org.br  
Tel: (63) 3219-9800

art@crea-to.org.br  
Fax: (63) 3219-9801



Conselho Regional de Engenharia e Agronomia do Tocantins  
Quadra 112 Sul, Rua SR 07, Lote 06 - Palmas - TO  
Tel: + 55 (63) 3219-9800 Fax: + 55 (63) 3219-9801 E-mail: [crea@crea-to.com.br](mailto:crea@crea-to.com.br)



Impresso em: 26/01/2022, às 12:34.



Este documento encontra-se registrado no Conselho Regional de Engenharia e Agronomia do Tocantins, vinculado à Certidão nº 474563/2021, emitida em 26/01/2022



Certidão nº 474563/2021  
26/01/2022, 12:34

Chave de Impressão: 4W48w  
O documento neste ato registrado foi emitido em 25/01/2022 e contém 1 folhas

PMA-MA / CCL

**EM BRANCO**



Certidão de Acervo Técnico - CAT  
Resolução Nº 1025 de 30 de Outubro de 2009  
Resolução Nº 218 de 29 de Junho de 1973

**CREA-TO**

CAT COM REGISTRO DE ATESTADO

**469077/2021**

Atividade concluída

**Conselho Regional de Engenharia e Agronomia do Tocantins**

CERTIFICAMOS, em cumprimento ao disposto na Resolução nº 1.025, de 30 de outubro de 2009, do Confea, que consta dos assentamentos deste Conselho Regional de Engenharia e Agronomia do Tocantins - Crea-TO, o Acervo Técnico do profissional **ABIGAIL LOBÃO FERREIRA** referente à(s) Anotação(ões) de Responsabilidade Técnica - ART abaixo discriminada(s):

Profissional: **ABIGAIL LOBÃO FERREIRA**  
Registro: **SN TO** RNP: **1103495461**  
Título profissional: **ENGENHEIRA CIVIL, ENGENHEIRA DE SEGURANÇA DO TRABALHO**

Número da ART: **TO20210299805** Tipo de ART: **OBRA / SERVIÇO** Registrada em: **06/05/2021** Baixada em: **29/06/2021**  
Forma de registro: **SUBSTITUIÇÃO** Participação técnica: **INDIVIDUAL**  
Empresa contratada: **SAMBAIBA CONSTRUÇÕES LTDA**

Contratante: **PREFEITURA MUNICIPAL DE AUGUSTINÓPOLIS** CPF/CNPJ: **00.237.206/0001-30**  
Endereço do contratante: **RUA DOM PEDRO I** Nº: **352**  
Complemento: Bairro: **CENTRO**  
Cidade: **AUGUSTINÓPOLIS** UF: **TO** CEP: **77960000**  
Contrato: **019/2020** Celebrado em: **18/05/2020**  
Valor do contrato: **R\$ 244.038,44** Tipo de contratante: **Pessoa Jurídica de Direito Público**  
Ação institucional: **Outros**  
Endereço da obra/serviço: **RUA PRESIDENTE KENNEDY** Nº: **SN**  
Complemento: **TRECHO I E TRECHO II** Bairro: **CENTRO**  
Cidade: **AUGUSTINÓPOLIS** UF: **TO** CEP: **77960000**  
Data de início: **01/07/2020** Conclusão efetiva: **28/09/2020**  
Finalidade: **Infraestrutura**  
Proprietário: **MUNICÍPIO DE AUGUSTINÓPOLIS** CPF/CNPJ: **00.237.206/0001-30**

Atividade Técnica: **1 - DIRETA OBRAS E SERVIÇOS - CONSTRUÇÃO CIVIL > INFRA-ESTRUTURA TERRITORIAL > MOVIMENTO DE TERRA > #1468 - TERRAPLANAGEM 15 - EXECUÇÃO 2593.53 metro quadrado; 1 - DIRETA OBRAS E SERVIÇOS - CONSTRUÇÃO CIVIL > INFRA-ESTRUTURA TERRITORIAL > PAVIMENTAÇÃO > #1478 - EM PARALELEPÍPEDOS 15 - EXECUÇÃO 2474.62 metro quadrado; 1 - DIRETA OBRAS E SERVIÇOS - CONSTRUÇÃO CIVIL > SANEAMENTO > #1623 - MEIO FIO 15 - EXECUÇÃO 880.94 metro;**

**Observações**  
pavimentacao de bloquete sextavado no municipio de augustinopolis TO

Número da ART: **TO20210300880** Tipo de ART: **OBRA / SERVIÇO** Registrada em: **13/05/2021** Baixada em: **24/06/2021**  
Forma de registro: **SUBSTITUIÇÃO** Participação técnica: **INDIVIDUAL**  
Empresa contratada: **SAMBAIBA CONSTRUÇÕES LTDA**

Contratante: **PREFEITURA MUNICIPAL DE AUGUSTINÓPOLIS** CPF/CNPJ: **00.237.206/0001-30**  
Endereço do contratante: **RUA DOM PEDRO I** Nº: **352**  
Complemento: Bairro: **CENTRO**  
Cidade: **AUGUSTINÓPOLIS** UF: **TO** CEP: **77960000**  
Contrato: **019/2020** Celebrado em: **18/05/2020**  
Valor do contrato: **R\$ 244.038,44** Tipo de contratante: **Pessoa Jurídica de Direito Público**  
Ação institucional: **Nenhuma - Não Optante**  
Endereço da obra/serviço: **RUA PRESIDENTE KENNEDY** Nº: **SN**  
Complemento: **TRECHO I E TRECHO II** Bairro: **CENTRO**  
Cidade: **AUGUSTINÓPOLIS** UF: **TO** CEP: **77960000**  
Data de início: **01/07/2020** Conclusão efetiva: **18/11/2020**  
Finalidade: **Infraestrutura**  
Proprietário: **MUNICÍPIO DE AUGUSTINÓPOLIS** CPF/CNPJ: **00.237.206/0001-30**

Atividade Técnica: **1 - DIRETA OBRAS E SERVIÇOS - CONSTRUÇÃO CIVIL > INFRA-ESTRUTURA TERRITORIAL > MOVIMENTO DE TERRA > #1468 - TERRAPLANAGEM 15 - EXECUÇÃO 2593.53 metro quadrado; 1 - DIRETA OBRAS E SERVIÇOS - CONSTRUÇÃO CIVIL > INFRA-ESTRUTURA TERRITORIAL > PAVIMENTAÇÃO > #1478 - EM PARALELEPÍPEDOS 15 - EXECUÇÃO 2471.65 metro quadrado; 1 - DIRETA OBRAS E SERVIÇOS - CONSTRUÇÃO CIVIL > SANEAMENTO > #1623 - MEIO FIO 15 - EXECUÇÃO 880.94 metro;**

**Observações**  
pavimentacao de bloquete sextavado no municipio de augustinopolis TO



PMA-MA / CCL

**EM BRANCO**





Certidão de Acervo Técnico - CAT  
Resolução Nº 1025 de 30 de Outubro de 2009  
Resolução Nº 218 de 29 de Junho de 1973

**Conselho Regional de Engenharia e Agronomia do Tocantins**

Informações Complementares

**CREA-TO**

CAT COM REGISTRO DE ATESTADO

**469077/2021**

Atividade concluída

68

CERTIFICAMOS, finalmente, que se encontra vinculado à presente Certidão de Acervo Técnico – CAT, o atestado contendo 3 folha(s), expedido pelo contratante da obra/serviço, a quem cabe a responsabilidade pela veracidade e exatidão das informações nele constantes.

**Certidão de Acervo Técnico nº 469077/2021**  
02/07/2021, 15:21  
CA35b

A Certidão de Acervo Técnico (CAT) à qual o atestado está vinculado constituirá prova da capacidade técnico-profissional da pessoa jurídica somente se o responsável técnico indicado estiver ou venha a ser integrado ao seu quadro técnico por meio de declaração entregue no momento da habilitação ou da entrega das propostas.

Certificamos que se encontra vinculado à presente CAT o atestado apresentado em cumprimento à Lei nº 8.666/93, expedido pela pessoa jurídica contratante, a quem cabe a responsabilidade pela veracidade e exatidão das informações nele constantes. É de responsabilidade deste Conselho a verificação da atividade profissional em conformidade com a Lei nº 5.194/66 e Resoluções do Conselho Federal de Engenharia e Agronomia - CONFEA.

Esta certidão perderá a validade, caso ocorra qualquer alteração posterior dos elementos cadastrais nela contidos.

A autenticidade desta Certidão pode ser verificada em: <http://sitac.crea-to.org.br/publico/>, com a chave: CA35b



PMA-MA / CCL

**EM BRANCO**



ESTADO DO TOCANTINS  
**PREFEITURA MUNICIPAL DE AUGUSTINÓPOLIS**  
 Rua D. Pedro I nº 352 - Centro - CNPJ nº 00.237.206/0001-30

**ATESTADO TÉCNICO**

Atesto para os devidos fins, que a Empresa SAMBAIBA CONSTRUÇÕES LTDA, inscrita no CPNJ/MF 10.561.407/0001-41 Executou para este Instituto o serviço abaixo discriminado:

Obra: Prestação de serviços de pavimentação em bloquete sextavados, drenagens de águas pluviais da rua presidente Kennedy, trecho I e trecho II, no município de Augustinópolis – TO, CEP: 77960-000.

Contrato de prestação de serviços de engenharia Nº 19/2020

ART de execução: TO20200260071

Data assinatura: 18/05/2020

Data início da obra: 01/07/2020

Data do término: 17/09/2020

Valor do Contrato: R\$ 244.038,44

Responsáveis Técnicos:  
 Abigail Lobão Ferreira Engº Civil CREA nº 1103495461

**QUANTITATIVOS – TRECHO I**

ITEM	DESCRIÇÃO DOS SERVIÇOS	UNID.	QUANT.
1	SERVIÇOS PRELIMINARES		
1.1	SERVIÇOS PRELIMINARES		
1.1.1	PLACA DE OBRA EM CHAPA DE AÇO GALVANIZADO	M2	2,50
1.1.2	EXECUÇÃO DE SANITÁRIO E VESTIÁRIO EM CANTEIRO DE OBRA EM CHAPA DE MADEIRA COMPENSADA, NÃO INCLUSO MOBILIÁRIO. AF_02/2016	M2	6,25
1.1.3	EXECUÇÃO DE ESCRITÓRIO EM CANTEIRO DE OBRA EM CHAPA DE MADEIRA COMPENSADA, NÃO INCLUSO MOBILIÁRIO E EQUIPAMENTOS. AF_02/2016	M2	4,00
2	TERRAPLENAGEM		
2.1	SUB-LEITO		
2.1.1	REGULARIZAÇÃO E COMPACTAÇÃO DE SUB-LEITO DE SOLO PREDOMINANTEMENTE ARENOSO. AF_11/2019	M2	1.724,11
2.1.2	SERVIÇOS TOPOGRÁFICOS PARA PAVIMENTAÇÃO, INCLUSIVE NOTA DE SERVIÇOS, ACOMPANHAMENTO E GREIDE	M2	1.724,11
2.1.3	ESCAVAÇÃO E CARGA MATERIAL 1A. CATEGORIA, UTILIZANDO TRATOR DE ESTEIRAS DE 110HP A 160HP COM LÂMINA, PESO OPERACIONAL 13T E PÁ CARREGADEIRA COM 170HP	M3	172,41
2.1.4	TRANSPORTE COM CAMINHÃO BASCULANTE DE 10M3, EM VIA URBANA EM REVESTIMENTO PRIMÁRIO (UNIDADE: M3.KM). AF_04/2016	M3.KM	1.077,57
2.2	BASE		
2.2.1	LIMPEZA SUPERFICIAL DA CAMADA VEGETAL EM JAZIDA	M2	287,35
2.2.2	ESCAVAÇÃO E CARGA MATERIAL 1A. CATEGORIA, UTILIZANDO TRATOR DE ESTEIRAS DE 110HP A 160HP COM LÂMINA, PESO OPERACIONAL 13T E PÁ CARREGADEIRA COM 170HP	M3	172,41

Este documento encontra-se registrado no Conselho Regional de Engenharia e Agronomia do Tocantins, vinculado à Certidão nº 469077/2021, emitida em 02/07/2021



Certidão nº 469077/2021  
 05/07/2021, 09:06

Chave de Impressão: CA35b

O documento neste ato registrado foi emitido em 29/06/2021 e contém 3 folhas



PMA-M3 CCL

**EM BRANCO**





ESTADO DO TOCANTINS  
**PREFEITURA MUNICIPAL DE AUGUSTINÓPOLIS**  
 Rua D. Pedro I nº 352 - Centro - CNPJ nº 00.237.206/0001-30

2.2.3	TRANSPORTE COM CAMINHÃO BASCULANTE DE 10M3, EM VIA URBANA EM REVESTIMENTO PRIMÁRIO (UNIDADE: M3.KM). AF_04/2016	M3.KM	1.077,57
2.2.4	EXECUÇÃO E COMPACTAÇÃO DE BASE E OU SUB-BASE PARA PAVIMENTAÇÃO DE SOLOS DE COMPORTAMENTO LATERÍTICO (ARENOSO) - EXCLUSIVE SOLO, ESCAVAÇÃO, CARGA E TRANSPORTE. AF_11/2019	M3	172,41
3	<b>PAVIMENTAÇÃO</b>		
3.1	<b>BLOQUETE SEXTAVADO</b>		
3.1.1	EXECUÇÃO DE PAVIMENTO EM PISO INTERTRAVADO, COM BLOCO SEXTAVADO DE 25X25CM, ESPESSURA 8CM. AF_12/2015	M2	1.605,20
4	<b>DRENAGEM</b>		
4.1	<b>DRENAGEM SUPERFICIAL</b>		
4.1.1	GUIA (MEIO-FIO) E SARJETA CONJUGADOS DE CONCRETO, MOLDADA IN LOCO EM TRECHO RETO COM EXTRUSORA, 45CM BASE (15CM BASE DA GUIA + 30CM BASE DA SARJETA) X 22CM ALTURA. AF_06/2016	M	580,01
5	<b>ADMINISTRAÇÃO LOCAL</b>		
5.1	<b>ADMINISTRAÇÃO LOCAL DE OBRA</b>		
5.1.1	ADMINISTRAÇÃO LOCAL DE OBRA	MÊS	3,00

**QUANTITATIVO - TRECHO II**

ITEM	DESCRIÇÃO DOS SERVIÇOS	UNID.	QUANT.
1	<b>SERVIÇOS PRELIMINARES</b>		
1.1	<b>SERVIÇOS PRELIMINARES</b>		
1.1.1	PLACA DE OBRA EM CHAPA DE AÇO GALVANIZADO	M2	2,50
1.1.2	EXECUÇÃO DE SANITÁRIO E VESTIÁRIO EM CANTEIRO DE OBRA EM CHAPA DE MADEIRA COMPENSADA, NÃO INCLUSO MOBILIÁRIO. AF_02/2016	M2	6,25
1.1.3	EXECUÇÃO DE ESCRITÓRIO EM CANTEIRO DE OBRA EM CHAPA DE MADEIRA COMPENSADA, NÃO INCLUSO MOBILIÁRIO E EQUIPAMENTOS. AF_02/2016	M2	4,00
2	<b>TERRAPLENAGEM</b>		
2.1	<b>SUB-LEITO</b>		
2.1.1	REGULARIZAÇÃO E COMPACTAÇÃO DE SUB-LEITO DE SOLO PREDOMINANTEMENTE ARENOSO. AF_11/2019	M2	869,42
2.1.2	SERVIÇOS TOPOGRÁFICOS PARA PAVIMENTAÇÃO, INCLUSIVE NOTA DE SERVIÇOS, ACOMPANHAMENTO E GREIDE	M2	869,42
2.1.3	ESCAVAÇÃO E CARGA MATERIAL 1A. CATEGORIA, UTILIZANDO TRATOR DE ESTEIRAS DE 110HP A 160HP COM LÂMINA, PESO OPERACIONAL 13T E PÁ CARREGADEIRA COM 170HP	M3	86,94
2.1.4	TRANSPORTE COM CAMINHÃO BASCULANTE DE 10M3, EM VIA URBANA EM REVESTIMENTO PRIMÁRIO (UNIDADE: M3.KM). AF_04/2016	M3.KM	543,39
2.2	<b>BASE</b>		
2.2.1	LIMPEZA SUPERFICIAL DA CAMADA VEGETAL EM JAZIDA	M2	144,90
2.2.2	ESCAVAÇÃO E CARGA MATERIAL 1A. CATEGORIA, UTILIZANDO TRATOR DE ESTEIRAS DE 110HP A 160HP COM LÂMINA, PESO OPERACIONAL 13T E PÁ CARREGADEIRA COM 170HP	M3	86,94
2.2.3	TRANSPORTE COM CAMINHÃO BASCULANTE DE 10M3, EM VIA URBANA EM REVESTIMENTO PRIMÁRIO (UNIDADE: M3.KM). AF_04/2016	M3.KM	543,39
2.2.4	EXECUÇÃO E COMPACTAÇÃO DE BASE E OU SUB-BASE PARA PAVIMENTAÇÃO DE SOLOS DE COMPORTAMENTO LATERÍTICO (ARENOSO) - EXCLUSIVE SOLO, ESCAVAÇÃO, CARGA E TRANSPORTE. AF_11/2019	M3	86,94
3	<b>PAVIMENTAÇÃO</b>		
3.1	<b>BLOQUETE SEXTAVADO</b>		
3.1.1	EXECUÇÃO DE PAVIMENTO EM PISO INTERTRAVADO, COM BLOCO SEXTAVADO DE 25X25CM, ESPESSURA 8CM. AF_12/2015	M2	866,45
4	<b>DRENAGEM</b>		
4.1	<b>DRENAGEM SUPERFICIAL</b>		

Este documento encontra-se registrado no Conselho Regional de Engenharia e Agronomia do Tocantins, vinculado à Certidão nº 469077/2021, emitida em 02/07/2021



Certidão nº 469077/2021  
 05/07/2021, 09:06

Chave de Impressão: CA35b

O documento neste ato registrado foi emitido em 29/06/2021 e contém 3 folhas





PMA-MA CCL

**EM BRANCO**



ESTADO DO TOCANTINS  
**PREFEITURA MUNICIPAL DE AUGUSTINÓPOLIS**  
 Rua D. Pedro I nº 352 - Centro - CNPJ nº 00.237.206/0001-30

4.1.1	GUIA (MEIO-FIO) E SARJETA CONJUGADOS DE CONCRETO, MOLDADA IN LOCO EM TRECHO RETO COM EXTRUSORA, 45CM BASE (15CM BASE DA GUIA + 30CM BASE DA SARJETA) X 22CM ALTURA. AF 06/2016	M	300,93
5	ADMINISTRAÇÃO LOCAL		
5.1	ADMINISTRAÇÃO LOCAL DE OBRA		
5.1.1	ADMINISTRAÇÃO LOCAL DE OBRA	MÊS	3,00

Era o que tínhamos a ATESTAR, tendo em vista as informações contidas em nossos arquivos Augustinópolis – TO, 17 de Setembro de 2020.

*Júlio Da Silva Oliveira*  
**Júlio Da Silva Oliveira**  
 Prefeito Municipal

*Wellica Barbosa Alves*  
**Wellica Barbosa Alves**  
 Eng. Civil Crea TO 304497

Este documento encontra-se registrado no Conselho Regional de Engenharia e Agronomia do Tocantins, vinculado à Certidão nº 469077/2021, emitida em 02/07/2021



Certidão nº 469077/2021  
 05/07/2021, 09:06  
 Chave de Impressão: CA35b

O documento neste ato registrado foi emitido em 29/06/2021 e contém 3 folhas



PMA-MA / CCL

**EM BRANCO**



**CERTIDÃO DE REGISTRO E QUITAÇÃO**  
**PESSOA FÍSICA**  
 Lei Federal Nº 5194 de 24 de Dezembro de 1966

**CREA-MA**

**Nº 869186/2022**  
 Emissão: 30/06/2022  
 Validade: 31/03/2023  
 Chave: cxCdb

**Conselho Regional de Engenharia e Agronomia do Estado do Maranhão**

CERTIFICAMOS que o profissional mencionado encontra-se registrado neste Conselho, nos termos da Lei 5.194/66, de 24/12/1966, conforme os dados acima. CERTIFICAMOS, ainda, face o estabelecimento nos artigos 68 e 69 da referida Lei, que o interessado não se encontra em débito com o CREA-MA.

**Interessado(a)**

Profissional: JÚLIO SÉRGIO SIQUEIRA BAYMA  
 Registro: 1105229998  
 CPF: 226.012.103-97

Tipo de Registro: Registro Definitivo de Profissional (DIPLOMADO NO PAÍS)  
 Data de registro: 30/04/1991

**Título(s)**

**GRADUAÇÃO**

ENGENHEIRO CIVIL  
 Atribuição: ART. 7 DA RESOLUÇÃO 218, DE 29/06/73, DO CONFEA  
 Instituição de Ensino: UNIVERSIDADE ESTADUAL DO MARANHÃO - CAMPUS SAOLUIS  
 Data de Formação: 23/03/1990

**Descrição**

CERTIDÃO DE REGISTRO E QUITAÇÃO PESSOA FÍSICA

**Informações / Notas**

- A falsificação deste documento constitui-se em crime previsto no Código Penal Brasileiro, sujeitando o(a) autor(a) à respectiva ação penal.
- CERTIFICAMOS que caso ocorra(m) alteração(ões) no(s) elemento(s) contido(s) neste documento, esta Certidão perderá a sua validade para todos os efeitos.
- Esta certidão perderá a validade, caso ocorra qualquer alteração posterior dos elementos cadastrais nela contidos.
- Válido em todo território nacional.

**Última Anuidade Paga**

Ano: 2022 (6/6)

**Autos de Infração**

Nada consta

**Responsabilidades Técnicas**

Empresa: CONSTRUMAIS - CONSTRUÇÕES E SERVIÇOS - EPP  
 Registro: 0005437563  
 CNPJ: 18.166.662/0001-00  
 Data Início: 12/03/2021  
 Data Fim: Indefinido  
 Data Fim de Contrato: Indefinido  
 Tipo de Responsabilidade: RESPONSÁVEL TÉCNICO

*[Handwritten signatures and stamps in blue ink]*



PMA-MA / CCL

**EM BRANCO**





**CERTIDÃO DE REGISTRO E QUITAÇÃO**  
**PESSOA FÍSICA**  
 Lei Federal Nº 5194 de 24 de Dezembro de 1966

**CREA-MA**

**Nº 863627/2022**  
 Emissão: 03/04/2022  
 Validade: 31/03/2023  
 Chave: cd1A4

**Conselho Regional de Engenharia e Agronomia do Estado do Maranhão**

CERTIFICAMOS que o profissional mencionado encontra-se registrado neste Conselho, nos termos da Lei 5.194/66, de 24/12/1966, conforme os dados acima. CERTIFICAMOS, ainda, face o estabelecimento nos artigos 68 e 69 da referida Lei, que o interessado não se encontra em débito com o CREA-MA.

**Interessado(a)**

Profissional: ABIGAIL LOBÃO FERREIRA  
 Registro: 1103495461  
 CPF: 332.520.333-72

Tipo de Registro: Registro Definitivo de Profissional (DIPLOMADO NO PAÍS)  
 Data de registro: 10/03/1994

**Título(s)**

**GRADUAÇÃO**

ENGENHEIRA CIVIL  
 Atribuição: ART. 7 DA RESOLUÇÃO 218, DE 29/06/73, DO CONFEA.  
 Instituição de Ensino: UNIVERSIDADE ESTADUAL DO MARANHÃO  
 Data de Formação: 07/05/1993

**PÓS - ENGENHARIA**

ENGENHEIRA DE SEGURANÇA DO TRABALHO  
 Atribuição: Artigo 4º da Resolução 359/91  
 Instituição de Ensino: FACULDADE ATENAS MARANHENSE  
 Data de Formação: 20/12/2008

**Descrição**

CERTIDÃO DE REGISTRO E QUITAÇÃO PESSOA FÍSICA

**Informações / Notas**

- A falsificação deste documento constitui-se em crime previsto no Código Penal Brasileiro, sujeitando o(a) autor(a) à respectiva ação penal.
- CERTIFICAMOS que caso ocorra(m) alteração(ões) no(s) elemento(s) contido(s) neste documento, esta Certidão perderá a sua validade para todos os efeitos.
- Esta certidão perderá a validade, caso ocorra qualquer alteração posterior dos elementos cadastrais nela contidos.
- Válido em todo território nacional.

**Última Anuidade Paga**

Ano: 2022 (1/1)

**Autos de Infração**

Nada consta

**Responsabilidades Técnicas**

Empresa: BRAZ LOCAÇÕES E CONSTRUÇÕES EIRELI  
 Registro: 0005422949  
 CNPJ: 20.246.995/0001-82  
 Data Início: 28/07/2021  
 Data Fim: Indefinido  
 Data Fim de Contrato: Indefinido  
 Tipo de Responsabilidade: RESPONSÁVEL TÉCNICO

Empresa: CONSTRUMAIS - CONSTRUÇÕES E SERVIÇOS - EPP  
 Registro: 0005437563  
 CNPJ: 18.166.662/0001-00  
 Data Início: 24/03/2021  
 Data Fim: Indefinido  
 Data Fim de Contrato: Indefinido  
 Tipo de Responsabilidade: RESPONSÁVEL TÉCNICO

Empresa: SAMBAIBA CONSTRUÇÕES LTDA - EPP  
 Registro: 0000010468  
 CNPJ: 10.561.407/0001-41  
 Data Início: 20/01/2012



PMA-MA CCL

**EM BRANCO**



**CERTIDÃO DE REGISTRO E QUITAÇÃO**  
**PESSOA FÍSICA**  
Lei Federal Nº 5194 de 24 de Dezembro de 1966

**CREA-MA**

**Nº 863627/2022**  
**Emissão: 03/04/2022**  
**Validade: 31/03/2023**  
**Chave: cd1A4**

**Conselho Regional de Engenharia e Agronomia do Estado do Maranhão**

Data Fim: Indefinido  
Data Fim de Contrato: Indefinido  
Tipo de Responsabilidade: RESPONSÁVEL TÉCNICO

---

Empresa: BOL SERVICOS E COMERCIO EIRELI  
Registro: 0005377277  
CNPJ: 17.196.808/0001-99  
Data Início: 15/09/2017  
Data Fim: Indefinido  
Data Fim de Contrato: Indefinido  
Tipo de Responsabilidade: RESPONSÁVEL TÉCNICO

---



PMANCL CCL  
**EM BRANCO**



# Conselho Regional de Engenharia e Agronomia do Estado do Maranhão

INFORMAÇÕES DO PROTOCOLO

Protocolo  
Nº 2635321/2021

Folha 1/23



## Interessado (1)

Nome / Razão Social:  Registro:

Endereço:

## Informações do Protocolo

Nome do Solicitante:

Assunto:

Emissão:  Cadastro:  Situação:

Descrição:

## Declarações

## Documentos

Tipo:	Data:	Observação:
ANEXO	12/03/2021	DECISÃO
ANEXO	03/02/2021	instrumento_de_constituicao_de_pessoa_juridica_registrado_em_orgao_competente
ANEXO	04/03/2021	contrato social da empresa
ANEXO	04/03/2021	ART de cargo e função
ANEXO	04/03/2021	contrato de prestação serviços
ANEXO	26/02/2021	SEGUE EM ANEXO A ART DE CARGO E FUNÇÃO CONFORME O CNPJ DA EMPRESA E CONTRATO ATUALIZADO
ANEXO	03/02/2021	cnpj
ANEXO	03/02/2021	art_de_cargo-funcao_dos_responsaveis_tecnicos
ANEXO	03/02/2021	comprovante_de_vinculo_empregaticio_dos_responsaveis_tecnicos
ANEXO	03/02/2021	comprovante_ou_declaracao_de_endereco_no_maranhao_dos_responsaveis_tecnicos

## Movimentos

Passo	Nome do usuário	Data Envio	Ação	Origem	Destino
1	deuselina alves dos santos medeiros	03/02/2021 00:00:00	Recebimento	RPJ - REGISTRO DE PESSOA JURIDICA	RPJ - REGISTRO DE PESSOA JURIDICA
2	deuselina alves dos santos medeiros	03/02/2021 00:00:00	Envio	RPJ - REGISTRO DE PESSOA JURIDICA	IMP - INSPEORIA DE IMPERATRIZ
3	deuselina alves dos santos medeiros	03/02/2021 12:44:50	Recebimento	IMP - INSPEORIA DE IMPERATRIZ	IMP - INSPEORIA DE IMPERATRIZ
Descrição: Protocolo recebido para análise. Passo automático!					
Despacho	Usuário	deuselina alves dos santos medeiros		Data do Despacho	03/02/2021 12:45:13
Descrição	PENDÊNCIAS: 1 - CONTRATO SOCIAL; 2 - CONTRATO DE PRESTAÇÃO DE SERVIÇOS E ART CONSTA RAZÃO SOCIAL DIFERENTE DO REQUERIMENTO PREENCHIDO.				
Resposta	Data da Resposta	26/02/2021 11:42:39			
Descrição	CONTRATO SOCIAL, ARTCARGO E FUNÇÃO, CONTRATO DE SERVIÇOS				
Despacho	Usuário	deuselina alves dos santos medeiros		Data do Despacho	02/03/2021 09:03:05
Descrição	PENDÊNCIAS: 1 - CONTRATO SOCIAL; 2 - ART CONSTA RAZÃO SOCIAL DIFERENTE DO REQUERIMENTO PREENCHIDO (SÓ FOI ANEXADO O CONTRATO DE PRESTAÇÃO DE SERVIÇOS)				
Resposta	Data da Resposta	04/03/2021 15:48:58			
Descrição	Oi! já foram enviados os documentos pendentes, mas estou enviando novamente				
4	deuselina alves dos santos medeiros	05/03/2021 08:51:11	Envio	IMP - INSPEORIA DE IMPERATRIZ	RPJ - REGISTRO DE PESSOA JURIDICA
Descrição	REGISTRO DE PESSOA JURÍDICA MATRIZ				



PMA-MA CCL

**EM BRANCO**



# Conselho Regional de Engenharia e Agronomia do Estado do Maranhão

## INFORMAÇÕES DO PROTOCOLO

Protocolo  
Nº 2635321/2021

Folha 2/23



76

Despacho	Usuário	deuselina alves dos santos medeiros			Data do Despacho	05/03/2021 08:51:11
Descrição	DOCUMENTAÇÃO VERIFICADA					
5	doran souza silva	12/03/2021 10:06:06	Recebimento	RPJ - REGISTRO DE PESSOA JURIDICA	RPJ - REGISTRO DE PESSOA JURIDICA	
Descrição	Protocolo recebido para análise. Passo automático!					
Despacho	Usuário	doran souza silva			Data do Despacho	12/03/2021 10:14:56
Descrição	Baseado na Resolução 1.121/2019 do CONFEA e no Ato de Delegação 01/2021 das Câmaras Especializadas do CREA-MA, verificada a regularidade da documentação apresentada, decidimos pela aprovação do pedido de Registro Definitivo da empresa.					
6	doran souza silva	12/03/2021 10:16:14	Envio	RPJ - REGISTRO DE PESSOA JURIDICA	IMP - INSPEORIA DE IMPERATRIZ	
Descrição	REGISTRO APROVADO. Encaminhado para conclusão do cadastro.					
7	rosangela maria da silva	12/03/2021 10:53:52	Recebimento	IMP - INSPEORIA DE IMPERATRIZ	IMP - INSPEORIA DE IMPERATRIZ	
Descrição	Protocolo recebido para análise. Passo automático!					
8	rosangela maria da silva	12/03/2021 00:00:00	Recebimento	IMP - INSPEORIA DE IMPERATRIZ	IMP - INSPEORIA DE IMPERATRIZ	
Descrição	REGISTRO CONCLUÍDO					

### Movimentos ao colegiado

Passo	Conselheiro	Reuniao	Vinculado ao passo	Data	Hora
-------	-------------	---------	--------------------	------	------

### Protocolos Vinculados

Número/Ano	Assunto
------------	---------

### Documento(s) de Fiscalização vinculado(s) ao Protocolo

Número/Ano	Número Anterior	Tipo do D. de Fiscalização	Descrição
------------	-----------------	----------------------------	-----------

### Denúncia(s) vinculado(s) ao Protocolo

Número	Tipo de Denúncia	Descrição
--------	------------------	-----------

PMA-MA CCL

**EM BRANCO**

**Conselho Regional de Engenharia e Agronomia do Estado do Maranhão**  
INFORMAÇÕES DA SOLICITAÇÃO DA EMPRESANúmero da Solicitação  
Nº 479439

## Detalhes da Empresa

Razão Social:

CONSTRUMAIS - CONSTRUÇÕES E SERVIÇOS - ME

Nome Fantasia:

CONSTRUTORA CARNEIRO

CNPJ (Pessoa Jurídica):

18.166.662/0001-00

Tipo Empresa:

PRIVADA

Categoria Empresa:

MATRIZ

Natureza Jurídica:

2062 - Sociedade Empresária Limitada

Tipo de Registro:

Registro Definitivo de Empresa

Data de Cadastro:

03/02/2021

Protocolo Assunto:

REGISTRO DEFINITIVO DE PESSOA JURÍDICA

Objetivo Social:

47.44-0-99 - COMÉRCIO VAREJISTA DE MATERIAIS DE CONSTRUÇÃO EM GERAL 47.42-3-00 - COMÉRCIO VAREJISTA DE MATERIAL ELÉTRICO 23.30-3-02 - FABRICAÇÃO DE ARTEFATOS DE CIMENTO PARA USO NA CONSTRUÇÃO 23.30-3-01 - FABRICAÇÃO DE ESTRUTURAS PRÉ-MOLDADAS DE CONCRETO ARMADO, EM SÉRIE E SOB ENCOMENDA 23.30-3-03 - FABRICAÇÃO DE ARTEFATOS DE FIBROCIMENTO PARA USO NA CONSTRUÇÃO 23.30-3-04 - FABRICAÇÃO DE CASAS PRÉ-MOLDADAS DE CONCRETO 23.30-3-99 - FABRICAÇÃO DE OUTROS ARTEFATOS E PRODUTOS DE CONCRETO, CIMENTO, FIBROCIMENTO, GESSO E MATERIAIS SEMELHANTES 41.20-4-00 - CONSTRUÇÃO DE EDIFÍCIOS 42.11-1-01 - CONSTRUÇÃO DE RODOVIAS E FERROVIAS 42.12-0-00 - CONSTRUÇÃO DE OBRAS DE ARTE ESPECIAIS 42.13-8-00 - OBRAS DE URBANIZAÇÃO - RUAS, PRAÇAS E CALÇADAS 42.22-7-01 - CONSTRUÇÃO DE REDES DE ABASTECIMENTO DE ÁGUA, COLETA DE ESGOTO E CONSTRUÇÕES CORRELATAS, EXCETO OBRAS DE IRRIGAÇÃO 42.99-5-01 - CONSTRUÇÃO DE INSTALAÇÕES ESPORTIVAS E RECREATIVAS 42.99-5-99 - OUTRAS OBRAS DE ENGENHARIA CIVIL NÃO ESPECIFICADAS ANTERIORMENTE 43.13-4-00 - OBRAS DE TERRAPLENAGEM 43.19-3-00 - SERVIÇOS DE PREPARAÇÃO DO TERRENO NÃO ESPECIFICADOS ANTERIORMENTE 43.21-5-00 - INSTALAÇÃO E MANUTENÇÃO ELÉTRICA 43.22-3-01 - INSTALAÇÕES HIDRÁULICAS, SANITÁRIAS E DE GÁS 43.30-4-01 - IMPERMEABILIZAÇÃO EM OBRAS DE ENGENHARIA CIVIL 43.30-4-02 - INSTALAÇÃO DE PORTAS, JANELAS, TETOS, DIVISÓRIAS E ARMÁRIOS EMBUTIDOS DE QUALQUER MATERIAL 43.30-4-03 - OBRAS DE ACABAMENTO EM GESSO E ESTUQUE 43.30-4-04 - SERVIÇOS DE PINTURA DE EDIFÍCIOS EM GERAL 43.91-6-00 - OBRAS DE FUNDAÇÕES 43.99-1-03 - OBRAS DE ALVENARIA 43.99-1-04 - SERVIÇOS DE OPERAÇÃO E FORNECIMENTO DE EQUIPAMENTOS PARA TRANSPORTE E ELEVAÇÃO DE CARGAS E PESSOAS PARA USO EM OBRAS 43.99-1-05 - PERFURAÇÃO E CONSTRUÇÃO DE POÇOS DE ÁGUA 43.99-1-99 - SERVIÇOS ESPECIALIZADOS PARA CONSTRUÇÃO NÃO ESPECIFICADOS ANTERIORMENTE 49.23-0-02 - SERVIÇO DE TRANSPORTE DE PASSAGEIROS - LOCAÇÃO DE AUTOMÓVEIS COM MOTORISTA 77.19-5-99 - LOCAÇÃO DE OUTROS MEIOS DE TRANSPORTE NÃO ESPECIFICADOS ANTERIORMENTE, SEM CONDUTOR 77.11-0-00 - LOCAÇÃO DE AUTOMÓVEIS SEM CONDUTOR 77.32-2-01 - ALUGUEL DE MÁQUINAS E EQUIPAMENTOS PARA CONSTRUÇÃO SEM OPERADOR, EXCETO ANDAIMES 77.39-0-99 - ALUGUEL DE OUTRAS MÁQUINAS E EQUIPAMENTOS COMERCIAIS E INDUSTRIAIS NÃO

PMA-MA / CCL

**EM BRANCO**





**Conselho Regional de Engenharia e Agronomia do Estado do Maranhão**  
INFORMAÇÕES DA SOLICITAÇÃO DA EMPRESA

**Número da Solicitação**  
**Nº 479439**

ESPECIFICADOS ANTERIORMENTE, SEM OPERADOR 23.30-3-05 - PREPARAÇÃO DE MASSA DE CONCRETO E ARGAMASSA PARA CONSTRUÇÃO 38.11-4-00 - COLETA DE RESÍDUOS NÃO-PERIGOSOS 38.12-2-00 - COLETA DE RESÍDUOS PERIGOSOS 38.21-1-00 - TRATAMENTO E DISPOSIÇÃO DE RESÍDUOS NÃO-PERIGOSOS 42.11-1-02 - PINTURA PARA SINALIZAÇÃO EM PISTAS RODOVIÁRIAS E AEROPORTOS 42.92-8-01 - MONTAGEM DE ESTRUTURAS METÁLICAS 43.11-8-01 - DEMOLIÇÃO DE EDIFÍCIOS E OUTRAS ESTRUTURAS 43.11-8-02 - PREPARAÇÃO DE CANTEIRO E LIMPEZA DE TERRENO 43.30-4-05 - APLICAÇÃO DE REVESTIMENTOS E DE RESINAS EM INTERIORES E EXTERIORES 43.99-1-01 - ADMINISTRAÇÃO DE OBRAS 43.99-1-02 - MONTAGEM E DESMONTAGEM DE ANDAIMES E OUTRAS ESTRUTURAS TEMPORÁRIAS 81.29-0-00 - ATIVIDADES DE LIMPEZA NÃO ESPECIFICADAS ANTERIORMENTE

**Endereços**

**Endereço (1)**

Endereço:

Bairro:  Cidade:  UF:  CEP:

Telefone:  Endereço de correspondência:  Sim  Não Tipo de Endereço:

PMA-MA CCL

**EM BRANCO**



PMA-MA / CCL

**EM BRANCO**





Este documento encontra-se registrado no Conselho Regional de Engenharia e Agronomia do Estado do Maranhão, vinculado ao Protocolo nº 2635321/2021, emitido em 03/02/2021. Documento do Protocolo 3/10 (Vinculado ao passo 1), anexado por deuseulina em 03/02/2021

### CONTRATO DE PRESTAÇÃO DE SERVIÇOS

Instrumento Particular de Contrato para Prestação de Serviços na área da Engenharia Civil que fazem entre si, de um lado o empresa M F CARNEIRO DE SOUZA & CIA LTDA - ME, inscrita no CNPJ sob o nº 18.166.662/0001-00, registrada na Junta Comercial do Estado do Maranhão sob o NIRE 21200825043 em 21/05/2013, estabelecida na Rua A, nº 18, bairro Vila Sálvio Dino, Joo Lisboa - MA., CEP 65.922-000, através de seu Sócio ANTONIO FRANCISCO BARROS DO NASCIMENTO, brasileiro, solteiro, empresário, portador do CPF 883543853-53, e RG sob o nº 000106441799-7, domiciliado nesta Cidade, email construmaiscontrucoes@gmail.com e do outro lado o Engenheiro Civil JULIO SERGIO SIQUEIRA BAYMA, CREA nº 5221-D/MA, RN 110522999/8, CPF 226.012.103-97, RG 48770930/SSP-MA..email juliobayma@hotmail.com, domiciliado nesta Cidade de Imperatriz - MA., CLAUSULA PRIMEIRO - DO OBJETO - O presente contrato particular tem como objetivo a Prestação de Serviços na qualidade de Responsável Técnico pela pessoa jurídica que obriga o (a) CONTRATADO (a) a prestar seus serviços a firma CONTRATANTE.

CLAUSULA SEGUNDO - DO PRAZO - O prazo de duração do presente contrato celebrado entre as partes CONTRATANTE e CONTRATADO é por tempo indeterminado a partir de 20.01.2021, tendo seu inicio a partir da assinatura do mesmo, podendo ser RESCINDIDO mediante termo de comum acordo feito entre as partes, e qualquer manifestação para tal deve ser feita por escrito com antecedência de 30 (trinta) dias.

CLAUSULA TERCEIRA - DOS HONORARIOS A FIRMA contratante pagará ao profissional CONTRATADO, a título de HONORARIOS, a quantia de seis (6) salários mínimos, totalizando o valor de R\$ 6.600,00 (Seis mil e seiscentos reais), para 04 horas trabalhadas, que é de 08:00 às 12:00 horas, com uma carga horária de 04 horas diárias.

CLAUSULA QUARTA - DO FORO Fica eleito o Foro da Comarca de Imperatriz - Maranhão, para solução de litígio entre as partes.

CLAUSULA QUINTA - DA ASSINATURA E por estarem assim juntos e contratados, assinam o presente contrato particular em 02 (duas) vias de igual teor, CONTRATANTE e CONTRATADO, bem como duas testemunhas.

Imperatriz-MA., 20 de Janeiro de 2021.

Autenticado e assinado em nome do advogado

CONTRATANTE

CONTRATADO

RESOLUÇÃO

CONTRATANTE

*[Handwritten signature]*

*[Handwritten signatures and initials]*

83



PMA-MA CCL  
**EM BRANCO**



PMA-MA / CCL

**EMBRANCO**





Anotação de Responsabilidade Técnica - ART  
Lei nº 8.496, de 7 de dezembro de 1977

CREA-MA

ART CARGO-FUNÇÃO  
Nº MA20210392796

Página 1/1

Conselho Regional de Engenharia e Agronomia do Estado do Maranhão

SUBSTITUIÇÃO à  
MA20210391407

1. Responsável Técnico  
JULIO SERGIO SIQUEIRA BAYMA  
Título profissional: ENGENHEIRO CIVIL  
RFP: 1199220958  
Registro: 1199220999MA

2. Contratante  
Contratante: M F CARNEIRO DE SOUZA & CIA LTDA - ME  
RUA A  
Complemento: VILA SÁLVIO DINO  
Cidade: JOÃO LISBOA  
País: Brasil  
Tipo de contratante: Pessoa Jurídica de Direito Privado  
Ação Institucional: Outras  
Bairro: JOÃO LISBOA  
UF: MA  
CEP: 6922000  
CPF/CNPJ: 16.106.032/0001-00  
Nº: 18  
CEP: 6922000

3. Vínculo Contratual  
Unidade administrativa: undefined  
RUA A  
Complemento: VILA SÁLVIO DINO  
Cidade: JOÃO LISBOA  
Data de início: 29/01/2021  
Tipo de vínculo: EMPREGADO  
Identificação do cargo/função: Proposto Técnico  
Bairro: JOÃO LISBOA  
UF: MA  
CEP: 6922000  
Nº: 18  
Previsão de término: Não especificado

4. Atividade Técnica  
1000 - OUTRA  
64 - DESEMPENHO DE CARGO TÉCNICO > OBRAS E SERVIÇOS - CARGO/FUNÇÃO = #3367 - VINCULO TECNICO COM A EMPRESA (DESEMPENHO DE CARGO/FUNÇÃO TÉCNICA DENTRO DA EMPRESA)  
Quantidade: 4,50  
Unidade: h/d  
A mudança de cargo ou função exige o registro de nova ART

5. Observações  
64 - DESEMPENHO DE CARGO TÉCNICO > OBRAS E SERVIÇOS - CARGO/FUNÇÃO = #3367 - VINCULO TECNICO COM A EMPRESA (DESEMPENHO DE CARGO/FUNÇÃO TÉCNICA DENTRO DA EMPRESA)  
ART DE CONTRATO DE PRESTAÇÃO DE SERVIÇOS NA ÁREA DE ENGENHARIA CIVIL, ENTRE O PROFISSIONAL JULIO SERGIO SIQUEIRA BAYMA E A EMPRESA M F CARNEIRO DE SOUZA & CIA LTDA, COM CARGA HORÁRIA DE 4 HORAS DIÁRIAS.

6. Declarações  
Declaro que estou cumprindo as regras de acessibilidade previstas nas normas técnicas da ABNT, na legislação específica e no decreto nº 5206/2004.

7. Entidade de Classe  
SEM INDICAÇÃO DE ENTIDADE DE CLASSE

8. Assinaturas  
Declaro serem verdadeiras as informações acima  
Julio Sergio Siqueira Bayma  
M F CARNEIRO DE SOUZA & CIA LTDA - ME - CEP: 69220000

9. Informações  
\* A ART é válida somente quando quitada, mediante apresentação do comprovante de pagamento da contabilidade no site do Crea.

10. Valor  
Esta ART é grátis de taxa Registrada em: 27/01/2021

A substituição desta ART pode ser verificada em: [www.crea.org.br](http://www.crea.org.br) ou através do aplicativo CREA-MA  
Instituto de Engenharia e Agronomia do Estado do Maranhão  
Endereço em: 2001/2021 de 14:56:53 por: 01-177-181.136.234

www.crea.org.br  
Tel: (98) 2106-6200

teleatendimento@crea.org.br  
Fax: (98) 2106-6200



Este documento encontra-se registrado no Conselho Regional de Engenharia e Agronomia do Estado do Maranhão, vinculado ao Protocolo nº 2635321/2021, emitido em 03/02/2021. Documento do Protocolo 4/10 (Vinculado ao passo 1), anexado por deusellina em 03/02/2021

Handwritten signatures and scribbles in blue ink at the bottom of the page.

PMA-MA CC-  
**EM BRANCO**





**CREA-MA**  
 Conselho Regional de Engenharia e Agronomia do Estado do Maranhão  
 CNPJ: 06.062.038/0001-75  
 Avenida dos Holandeses, Quadra 35,  
 Lote 8, Calhau, São Luis/MA  
 CEP: 65071-380  
 Tel: + 55 (98) 2106-8300

**COBRANÇA DE PROTOCOLO**

**Pagador**  
 CONSTRUMAIS - CONSTRUÇÕES E SERVIÇOS - ME  
**CPF/CNPJ**  
 18.166.662/0001-00  
**Endereço**  
 RUA 21 DE ABRIL, 215  
 CIDADE NOVA - JOÃO LISBOA - MA - 65922000

**Código CREA**  
 0005437563

**Representação numérica:**

Agência / Código Beneficiário	Número do Documento	Data Emissão	Data Vencimento
0027 / 052360-7	1400008303002277-9	03/02/2021	05/03/2021
Parcela	Valor do Documento		
1/1	R\$ 265,92		

**Detalhes da Cobrança**

REGISTRO DE PESSOA JURÍDICA - PRINCIPAL

2635321/2021 R\$ 265,92

RECIBO DO PAGADOR

Autenticação Mecânica



Banco  
 104-0

Indisponível

Local de Pagamento				Vencimento	
PREFERENCIALMENTE NAS CASAS LOTÉRICAS ATÉ O VALOR LIMITE.				05/03/2021	
Beneficiário				Agência / Código Beneficiário	
CREA-MA - Conselho Regional de Engenharia e Agronomia do Estado do Maranhão				0027 / 052360-7	
Data Documento	Documento	Espec. Doc.	Valor	Data Processamento	Nosso Número
03/02/2021	8303002277	DM	R\$	19/01/2022	1400008303002277-9
Uso do Documento	Carteira	Espec. Moeda	Quantidade Moeda	Valor Moeda	(=) Valor do Documento
	RG	R\$		X	265,92
Instruções (leia de responsabilidade do beneficiário)				(-) Desconto	
PREFERENCIALMENTE NAS CASAS LOTÉRICAS ATÉ O VALOR LIMITE. NÃO RECEBER APÓS O VENCIMENTO REFERENTE À COBRANÇA DE PROTOCOLO				(-) Outras Deduções / Abatimento	
				(+/-) Mora / Multa / Juros	
Unidade Beneficiada				(+/-) Outros Acréscimos	
CREA-MA - Conselho Regional de Engenharia e Agronomia do Estado do Maranhão				(-) Valor Cobrado	
06.062.038/0001-75					
Avenida dos Holandeses, Quadra 35, Lote 8, Calhau, São Luis/MA					
Pagador				Código de Baixa	
CONSTRUMAIS - CONSTRUÇÕES E SERVIÇOS - ME				Autenticação Mecânica	
18.166.662/0001-00				FICHA DE COMPENSAÇÃO	
0005437563					
RUA 21 DE ABRIL, 215					
CIDADE NOVA - JOÃO LISBOA - MA - 65922000					

Este documento encontra-se registrado no Conselho Regional de Engenharia e Agronomia do Estado do Maranhão, vinculado ao Protocolo nº 2635321/2021, emitido em 03/02/2021. Documento anexado ao processo por Usuário Padrão do SITAC em 03/02/2021.



Handwritten signatures and scribbles in blue ink at the bottom of the page.

PMA-MA / CCL  
**EM BRANCO**

89



REPÚBLICA FEDERATIVA DO BRASIL  
CADASTRO NACIONAL DA PESSOA JURÍDICA

NUMERO DE INSCRIÇÃO 18.166.662/0001-00 MATRIZ	COMPROVANTE DE INSCRIÇÃO E DE SITUAÇÃO CADASTRAL	DATA DE ABERTURA 21/05/2013
NOME EMPRESARIAL CONSTRUMAIS - CONSTRUÇOES E SERVICOS LTDA		
TÍTULO DO ESTABELECIMENTO (NOME DE FANTASIA) CONSTRUTORA CARNEIRO		PORTE ME
CÓDIGO E DESCRIÇÃO DA ATIVIDADE ECONÔMICA PRINCIPAL 47.44-0-99 - Comércio varejista de materiais de construção em geral		
CÓDIGO E DESCRIÇÃO DAS ATIVIDADES ECONÔMICAS SECUNDÁRIAS 47.42-3-00 - Comércio varejista de material elétrico 23.30-3-02 - Fabricação de artefatos de cimento para uso na construção 23.30-3-01 - Fabricação de estruturas pré-moldadas de concreto armado, em série e sob encomenda 23.30-3-03 - Fabricação de artefatos de fibrocimento para uso na construção 23.30-3-04 - Fabricação de casas pré-moldadas de concreto 23.30-3-99 - Fabricação de outros artefatos e produtos de concreto, cimento, fibrocimento, gesso e materiais semelhantes 41.20-4-00 - Construção de edifícios 42.11-1-01 - Construção de rodovias e ferrovias 42.12-0-00 - Construção de obras de arte especiais 42.13-8-00 - Obras de urbanização - ruas, praças e calçadas 42.22-7-01 - Construção de redes de abastecimento de água, coleta de esgoto e construções correlatas, exceto obras de irrigação 42.99-5-01 - Construção de instalações esportivas e recreativas 42.99-5-99 - Outras obras de engenharia civil não especificadas anteriormente 43.13-4-00 - Obras de terraplenagem 43.19-3-00 - Serviços de preparação do terreno não especificados anteriormente 43.21-5-00 - Instalação e manutenção elétrica 43.22-3-01 - Instalações hidráulicas, sanitárias e de gás 43.30-4-01 - Impermeabilização em obras de engenharia civil 43.30-4-02 - Instalação de portas, janelas, tetos, divisórias e armários embutidos de qualquer material 43.30-4-03 - Obras de acabamento em gesso e estuque		
CÓDIGO E DESCRIÇÃO DA NATUREZA JURÍDICA 206-2 - Sociedade Empresária Limitada		
LOGRADOURO R 21 DE ABRIL	NÚMERO 215	COMPLEMENTO *****
CEP 65.922-000	BAIRRO/DISTRITO CIDADE NOVA	MUNICÍPIO JOAO LISBOA
		UF MA
ENDEREÇO ELETRÔNICO		TELEFONE (99) 3535-2972
AGENTE FEDERATIVO RESPONSÁVEL (EFR) *****		
SITUAÇÃO CADASTRAL ATIVA	DATA DA SITUAÇÃO CADASTRAL 21/05/2013	
MOTIVO DE SITUAÇÃO CADASTRAL		
SITUAÇÃO ESPECIAL *****	DATA DA SITUAÇÃO ESPECIAL *****	

Este documento encontra-se registrado no Conselho Regional de Engenharia e Agronomia do Estado do Maranhão, vinculado ao Protocolo nº 2635321/2021, emitido em 03/02/2021. Documento do Protocolo 5/10 (Vinculado ao passo 1), anexado por deuselina em 03/02/2021



Aprovado pela Instrução Normativa RFB nº 1.863, de 27 de dezembro de 2018.

Emitido no dia 12/01/2021 às 15:11:53 (data e hora de Brasília).

Handwritten signatures and scribbles in blue ink at the bottom of the page.

PMA-MA CCL  
**EM BRANCO**



85



# REPÚBLICA FEDERATIVA DO BRASIL

## CADASTRO NACIONAL DA PESSOA JURÍDICA

NUMERO DE INSCRIÇÃO 18.166.662/0001-00 MATRIZ	COMPROVANTE DE INSCRIÇÃO E DE SITUAÇÃO CADASTRAL	DATA DE ABERTURA 21/05/2013
---	---	--------------------------------

NOME EMPRESARIAL  
**CONSTRUMAIS - CONSTRUÇOES E SERVICOS LTDA**

CÓDIGO E DESCRIÇÃO DAS ATIVIDADES ECONÔMICAS SECUNDÁRIAS

- 43.30-4-04 - Serviços de pintura de edifícios em geral
- 43.91-6-00 - Obras de fundações
- 43.99-1-03 - Obras de alvenaria
- 43.99-1-04 - Serviços de operação e fornecimento de equipamentos para transporte e elevação de cargas e pessoas para uso em obras
- 43.99-1-05 - Perfuração e construção de poços de água
- 43.99-1-99 - Serviços especializados para construção não especificados anteriormente
- 49.23-0-02 - Serviço de transporte de passageiros - locação de automóveis com motorista
- 77.19-5-99 - Locação de outros meios de transporte não especificados anteriormente, sem condutor
- 77.11-0-00 - Locação de automóveis sem condutor
- 77.32-2-01 - Aluguel de máquinas e equipamentos para construção sem operador, exceto andalmes
- 77.39-0-99 - Aluguel de outras máquinas e equipamentos comerciais e industriais não especificados anteriormente, sem operador
- 23.30-3-05 - Preparação de massa de concreto e argamassa para construção
- 38.11-4-00 - Coleta de resíduos não-perigosos
- 38.12-2-00 - Coleta de resíduos perigosos
- 38.21-1-00 - Tratamento e disposição de resíduos não-perigosos
- 42.11-1-02 - Pintura para sinalização em pistas rodoviárias e aeroportos
- 42.92-8-01 - Montagem de estruturas metálicas
- 43.11-8-01 - Demolição de edifícios e outras estruturas
- 43.11-8-02 - Preparação de canteiro e limpeza de terreno
- 43.30-4-05 - Aplicação de revestimentos e de resinas em interiores e exteriores

CÓDIGO E DESCRIÇÃO DA NATUREZA JURÍDICA  
**206-2 - Sociedade Empresária Limitada**

LOGRADOURO <b>R 21 DE ABRIL</b>	NUMERO <b>215</b>	COMPLEMENTO *****
CEP <b>65.922-000</b>	BAIRRO/DISTRITO <b>CIDADE NOVA</b>	MUNICÍPIO <b>JOAO LISBOA</b>
UF <b>MA</b>	TELEFONE <b>(99) 3535-2972</b>	

ENTE FEDERATIVO RESPONSÁVEL (EFR)  
\*\*\*\*\*

SITUAÇÃO CADASTRAL  
**ATIVA**

DATA DA SITUAÇÃO CADASTRAL  
**21/05/2013**

MOTIVO DE SITUAÇÃO CADASTRAL

SITUAÇÃO ESPECIAL  
\*\*\*\*\*

DATA DA SITUAÇÃO ESPECIAL  
\*\*\*\*\*

Este documento encontra-se registrado no Conselho Regional de Engenharia e Agronomia do Estado do Maranhão, vinculado ao Protocolo nº 2635321/2021, emitido em 03/02/2021. Documento do Protocolo 5/10 (Vinculado ao passo 1), anexado por deuselina em 03/02/2021



Aprovado pela Instrução Normativa RFB nº 1.863, de 27 de dezembro de 2018.

Emitido no dia 12/01/2021 às 15:11:53 (data e hora de Brasília).

*Assinaturas manuscritas*

2/3



PMA-MA / CCL  
**EM BRANCO**



REPÚBLICA FEDERATIVA DO BRASIL  
CADASTRO NACIONAL DA PESSOA JURÍDICA

NÚMERO DE INSCRIÇÃO <b>18.166.662/0001-00</b> MATRIZ		<b>COMPROVANTE DE INSCRIÇÃO E DE SITUAÇÃO CADASTRAL</b>		DATA DE ABERTURA <b>21/05/2013</b>
NOME EMPRESARIAL <b>CONSTRUMAIS - CONSTRUÇOES E SERVICOS LTDA</b>				
CÓDIGO E DESCRIÇÃO DAS ATIVIDADES ECONÔMICAS SECUNDÁRIAS <b>43.99-1-01 - Administração de obras</b> <b>43.99-1-02 - Montagem e desmontagem de andaimes e outras estruturas temporárias</b> <b>81.29-0-00 - Atividades de limpeza não especificadas anteriormente</b>				
CÓDIGO E DESCRIÇÃO DA NATUREZA JURÍDICA <b>206-2 - Sociedade Empresária Limitada</b>				
LOGRADOURO <b>R 21 DE ABRIL</b>		NÚMERO <b>215</b>	COMPLEMENTO *****	
CEP <b>65.922-000</b>	BAIRRO/DISTRITO <b>CIDADE NOVA</b>	MUNICÍPIO <b>JOAO LISBOA</b>	UF <b>MA</b>	
ENDEREÇO ELETRÔNICO		TELEFONE <b>(99) 3535-2972</b>		
ENTE FEDERATIVO RESPONSÁVEL (EFR) *****				
SITUAÇÃO CADASTRAL <b>ATIVA</b>			DATA DA SITUAÇÃO CADASTRAL <b>21/05/2013</b>	
MOTIVO DE SITUAÇÃO CADASTRAL				
SITUAÇÃO ESPECIAL *****			DATA DA SITUAÇÃO ESPECIAL *****	

Aprovado pela Instrução Normativa RFB nº 1.863, de 27 de dezembro de 2018.

Emitido no dia 12/01/2021 às 15:11:53 (data e hora de Brasília).

Este documento encontra-se registrado no Conselho Regional de Engenharia e Agronomia do Estado do Maranhão, vinculado ao Protocolo nº 2635321/2021, emitido em 03/02/2021. Documento do Protocolo 5/10 (Vinculado ao passo 1), anexado por deuselina em 03/02/2021



Handwritten signatures and marks in blue ink, including a large signature at the top, several scribbles, and a circled mark at the bottom right.

PMA-MA / CCL

**EM BRANCO**



CONTRATO DE PRESTAÇÃO DE SERVIÇOS

Instrumento Particular de Contrato para Prestação de Serviços na área da Engenharia Civil que fazem entre si, de um lado o empresa CONTRUMAIS - CONSTRUÇÕES E SERVIÇOS LTDA., CNPJ sob o nº 18.166.662/0001-00, registrada na Junta Comercial do Estado do Maranhão sob o NIRE 21200825043 em 21/05/2013, estabelecida na Rua 21 de Abril nº 215, Cidade Nova Joao Lisboa -Maranhão, Cep 65.922-000, através de seu Sócio ANTONIO FRANCISCO BARROS DO NASCIMENTO, brasileiro, solteiro, empresário, portador do CPF 883543853-53, e RG sob o nº 000106441799-7, domiciliado nesta Cidade, e-mail construmaisconstrucoes@gmail.com e do outro lado o Engenheiro Civil JULIO SERGIO SIQUEIRA BAYMA, CREA nº 5221-D/MA, RN 110522999/8, CPF 226.012.103-97, RG 48770930/SSP-MA..email juliobayma@hotmail.com, domiciliado nesta Cidade de Imperatriz - MA.,

CLAUSULA PRIMEIRO - DO OBJETO - O presente contrato particular tem como objetivo a Prestação de Serviços na qualidade de Responsável Técnico pela pessoa Jurídica que obriga o (a) CONTRATADO (a) a prestar seus serviços a firma CONTRATANTE.

CLAUSULA SEGUNDO - DO PRAZO - O prazo de duração do presente contrato celebrado entre as partes CONTRATANTE e CONTRATADO é por tempo indeterminado a partir de 20.01.2021, tendo seu início a partir da assinatura do mesmo, podendo ser RESCINDIDO mediante termo de comum acordo feito entre as partes, e qualquer manifestação para tal deve ser feita por escrito com antecedência de 30 (trinta) dias.

CLAUSULA TERCEIRA - DOS HONORARIOS A FIRMA contratante pagará ao profissional CONTRATADO, a título de HONORARIOS, a quantia de cinco (5) salario mínimos, totalizando o valor de R\$ 6.600,00 (seis mil e seiscentos reais), para 04 horas trabalhadas, que é de 08:00 às 12:00 horas, com uma carga horaria de 04 horas diárias.

CLAUSULA QUARTA - DO FORO Fica eleito o Foro da Comarca de Imperatriz - Maranhão, para solução de litigio entre as partes.

CLAUSULA QUINTA - DA ASSINATURA E por estarem assim juntos e contratados, assinam o presente contrato particular em 02 (duas) vias de igual teor, CONTRATANTE e CONTRATADO, bem como duas testemunhas.

Imperatriz-MA., 20 de Janeiro de 2021.

Antonio Francisco Barros do Nascimento  
CONTRATANTE

Julio Sergio Siqueira Bayma  
CONTRATADO

TESTEMUNHAS:

[Handwritten signature]

Este documento encontra-se registrado no Conselho Regional de Engenharia e Agronomia do Estado do Maranhão, vinculado ao Protocolo nº 2635321/2021, emitido em 03/02/2021. Documento do Protocolo 6/10 (Vinculado ao passo 3), anexado por adapt em 26/02/2021



[Handwritten signature]

[Handwritten signatures and initials]

PMA-MA / CCL

**EM BRANCO**



**01ª ALTERAÇÃO, ADEQUAÇÃO E CONSOLIDAÇÃO CONTRATUAL DA SOCIEDADE:  
"M F CARNEIRO DE SOUZA & CIA LTDA - ME"  
CNPJ sob o nº 18.166.662/0001-00**

1 - **MANOEL FRANCISCO CARNEIRO DE SOUZA**, brasileiro, natural de Presidente Dutra - MA, casado sob o regime de comunhão parcial de bens, nascido em 04/10/1955, empresário, portador da carteira de identidade nº. 20467002002-8 GEJUSPC-MA e CPF nº 333.565.483-87, residente e domiciliado na Rua A, nº 18, Bairro Vila Sálvio Dino, João Lisboa - MA, CEP. 65.922-000.

2 - **OSEAS LIMA SOUSA**, brasileiro, natural de Imperatriz - MA, solteiro, nascido em 03/03/1982, empresário, portador da carteira de identidade nº 022022392002-5 SESP-MA e CPF n.º 918.219.083-68, residente e domiciliado na Rua A, nº 18, Bairro Vila Sálvio Dino, João Lisboa - MA, CEP. 65.922-000; Únicos sócios da firma: **M F CARNEIRO DE SOUZA & CIA LTDA - ME**, com sede na Rua A, nº 18, Bairro Vila Sálvio Dino, João Lisboa - MA, CEP. 65.922-000, registrada na Junta Comercial do Estado do Maranhão sob o NIRE 21200825043 em 21/05/2013 e inscrita no CNPJ sob o nº 18.166.662/0001-00, resolvem os sócios componentes desta sociedade limitada, acima qualificados, efetuarem neste ato a alteração e consolidação do contrato social mediante as cláusulas e condições a seguir.

1º - A razão social a partir desta data passa a ser: **CONSTRUMAIS – CONSTRUÇÕES E SERVIÇOS LTDA – ME.**

2º - O endereço da sociedade a partir desta data passa a ser na: Rua 21 de Abril, nº 215, Bairro Cidade Nova, João Lisboa – MA, CEP. 65.922-000.

3º - O ramo de atividades da sociedade a partir desta data passa a ser:

- 47.44-0/99 - Comércio varejista de materiais de construção em geral
- 47.42-3/00 - Comércio varejista de material elétrico
- 23.30-3/02 - Fabricação de artefatos de cimento para uso na construção
- 23.30-3/01 - Fabricação de estruturas pré-moldadas de concreto armado, em série e sob encomenda
- 23.30-3/03 - Fabricação de artefatos de fibrocimento para uso na construção
- 23.30-3/04 - Fabricação de casas pré-moldadas de concreto
- 23.30-3/99 - Fabricação de outros artefatos e produtos de concreto, cimento, fibrocimento, gesso e materiais semelhantes
- 41.20-4/00 - Construção de edifícios
- 42.11-1/01 - Construção de rodovias e ferrovias
- 42.12-0/00 - Construção de obras-de-arte especiais
- 42.13-8/00 - Obras de urbanização - ruas, praças e calçadas
- 42.22-7/01 - Construção de redes de abastecimento de água, coleta de esgoto e construções correlatas, exceto obras de irrigação
- 42.99-5/01 - Construção de instalações esportivas e recreativas
- 42.99-5/99 - Outras obras de engenharia civil não especificadas anteriormente (construção de quadras poliesportivas)
- 43.13-4/00 - Obras de terraplenagem
- 43.19-3/00 - Serviços de preparação do terreno não especificados anteriormente (recuperação de estradas vicinais)
- 43.21-5/00 - Instalação e manutenção elétrica
- 43.22-3/01 - Instalações hidráulicas, sanitárias e de gás
- 43.30-4/01 - Impermeabilização em obras de engenharia civil
- 43.30-4/02 - Instalação de portas, janelas, tetos, divisórias e armários embutidos de qualquer material
- 43.30-4/03 - Obras de acabamento em gesso e estuque
- 43.30-4/04 - Serviços de pintura de edifícios em geral
- 43.91-6/00 - Obras de fundações

Este documento encontra-se registrado no Conselho Regional de Engenharia e Agronomia do Estado do Maranhão, vinculado ao Protocolo nº 2635321/2021, emitido em 03/02/2021. Documento do Protocolo 7/10 (Vinculado ao passo 3), anexado por adapt em 04/03/2021



Handwritten signatures and initials in blue ink at the bottom of the page.

PM-MA / CCL

**EM BRANCO**



## ALTERAÇÃO, ADEQUAÇÃO E CONSOLIDAÇÃO CONTRATUAL

Folha 15/23

- 43.99-1/03 - Obras de alvenaria
- 43.99-1/04 - Serviços de operação e fornecimento de equipamentos para transporte e elevação de cargas e pessoas para uso em obras
- 43.99-1/05 - Perfuração e construção de poços de água
- 43.99-1/99 - Serviços especializados para construção não especificados anteriormente (telhados, coberturas e limpeza de fachadas com jateamento de areia)
- 49.23-0/02 - Serviço de transporte de passageiros - locação de automóveis com motorista
- 77.19-5/99 - Locação de outros meios de transporte não especificados anteriormente, sem condutor (ônibus, motocicletas, trailers, caminhões, reboques, semi-reboques e similares)
- 77.11-0/00 - Locação de automóveis sem condutor
- 77.32-2/01 - Aluguel de máquinas e equipamentos para construção sem operador, exceto andaimes
- 77.39-0/99 - Aluguel de outras máquinas e equipamentos comerciais e industriais não especificados anteriormente, sem operador (motores, turbinas, máquinas, ferramenta, geradores, guinchos, guindastes e empilhadeiras)
- 23.30-3/05 - Preparação de massa de concreto e argamassa para construção
- 38.11-4/00 - Coleta de resíduos não-perigosos
- 38.12-2/00 - Coleta de resíduos perigosos
- 38.21-1/00 - Tratamento e disposição de resíduos não-perigosos
- 42.11-1/02 - Pintura para sinalização em pistas rodoviárias e aeroportos
- 42.92-8/01 - Montagem de estruturas metálicas
- 43.11-8/01 - Demolição de edifícios e outras estruturas
- 43.11-8/02 - Preparação de canteiro e limpeza de terreno
- 43.30-4/05 - Aplicação de revestimentos e de resinas em interiores e exteriores
- 43.99-1/01 - Administração de obras
- 43.99-1/02 - Montagem e desmontagem de andaimes e outras estruturas temporárias
- 81.29-0/00 - Atividades de limpeza não especificadas anteriormente (limpeza urbana)

4º - Admite-se na sociedade o Sr. **ANTONIO FRANCISCO BARROS DO NASCIMENTO**, brasileiro, natural de João Lisboa-MA, solteiro, empresário, nascido em 15/07/1982, portador da carteira de identidade n.º 106441799-7 SEJUSP-MA e CPF n.º 883.543.853-53, residente e domiciliado na Rua dos Pitangueiros, nº 52, Bairro Vila Emiliano, CEP 65.922-000, João Lisboa - MA e o Sr. **MARCO ANTONIO FERREIRA DOS SANTOS**, brasileiro, natural de Imperatriz-MA, solteiro, empresário, nascido em 11/12/1988, portador da carteira de identidade n.º 028676112005-1 GEJUSPC-MA e CPF n.º 042.325.513-44, residente e domiciliado na Rua da Mangueira, nº 1519, Bairro Cidade Nova, CEP 65.922-000, João Lisboa - MA.

5º - Nesta data retira-se da sociedade o sócio Sr. **MANOEL FRANCISCO CARNEIRO DE SOUZA**, possuidor de 25.000 (vinte e cinco mil) quotas de valor nominal de R\$ 1,00 (um real) cada uma, totalizando um valor de R\$ 25.000,00 (vinte e cinco mil reais), que transfere parte de suas quotas de capital pelo valor original, no valor de 2.500 (duas mil e quinhentas) quotas de valor nominal de R\$ 1,00 (um real) cada uma, totalizando um valor de R\$ 2.500,00 (dois mil e quinhentos reais) para o sócio admitente o Sr. **MARCO ANTONIO FERREIRA DOS SANTOS**, e o valor de 22.500 (vinte e duas mil e quinhentas) quotas de valor nominal de R\$ 1,00 (um real) cada uma, totalizando um valor de R\$ 22.500,00 (vinte e dois mil e quinhentos reais), para o sócio admitente o Sr. **ANTONIO FRANCISCO BARROS DO NASCIMENTO**, retira-se também o sócio Sr. **OSEAS LIMA SOUSA**, 25.000 (vinte e cinco mil) quotas de valor nominal de R\$ 1,00 (um real) cada uma, totalizando um valor de R\$ 25.000,00 (vinte e cinco mil reais), que transfere suas quotas de capital pelo valor original, no valor de 25.000 (vinte e cinco mil) quotas de valor nominal de R\$ 1,00 (um real) cada uma, totalizando um valor de R\$

Este documento encontra-se registrado no Conselho Regional de Engenharia e Agronomia do Estado do Maranhão, vinculado ao Protocolo nº 2635321/2021, emitido em 03/02/2021. Documento do Protocolo 7/10 (Vinculado ao passo 3), anexado por adapt em 04/03/2021



Handwritten signatures and initials in blue ink at the bottom of the page.

PMA-MA/CCL  
**EM BRANCO**



ALTERAÇÃO, ADEQUAÇÃO E CONSOLIDAÇÃO CONTRATUAL

25.000,00 (vinte e cinco mil reais) para o sócio admitente o Sr. ANTONIO FRANCISCO BARROS DO NASCIMENTO, dando plena quitação de suas quotas de capital, ficando assim distribuído entre os sócios da seguinte forma:

SÓCIO	(%)	QUOTAS	RS
ANTONIO FRANCISCO BARROS DO NASCIMENTO	95%	47.500	R\$ 47.500,00
MARCO ANTONIO FERREIRA DOS SANTOS	05%	2.500	R\$ 2.500,00
TOTAL	100%	50.000	R\$ 50.000,00

6ª - O capital social que é de R\$ 50.000,00 (cinquenta mil reais), divididos em 50.000 (cinquenta mil) quotas de valor nominal de R\$ 1,00 (um real) cada uma, a partir desta data passa a ser de R\$ 150.000,00 (cento e cinquenta mil reais). Integralizados neste ato em moeda corrente do país, com recursos oriundos das reservas de lucros no valor de R\$ 100.000,00 (cem mil reais), ficando assim dividido em 100.000 (cem mil) quotas de valor nominal de R\$ 1,00 (um real) cada uma, ficando assim distribuído entre os sócios da seguinte forma.

SÓCIO	(%)	QUOTAS	RS
ANTONIO FRANCISCO BARROS DO NASCIMENTO	95%	142.500	R\$ 142.500,00
MARCO ANTONIO FERREIRA DOS SANTOS	05%	7.500	R\$ 7.500,00
TOTAL	100%	150.000	R\$ 150.000,00

7ª - A administração da sociedade caberá ao sócio Sr. ANTONIO FRANCISCO BARROS DO NASCIMENTO, com poderes e atribuição de sócio administrador autorizado o uso do nome empresarial, vedado, no entanto, em atividades estranhas ao interesse social ou assumir obrigações seja em favor de qualquer dos quotistas ou de terceiros, bem como onerar ou alienar bens imóveis da sociedade, sem autorização do outro sócio.

8ª - Somente o sócio Sr. ANTONIO FRANCISCO BARROS DO NASCIMENTO, terá direito a uma retirada mensal a título de "pró labore" que será fixado pela sociedade e registrado como despesa na escrituração contábil, respeitando os limites legais vigentes.

9ª - O administrador declara, sob as penas da lei, de que não está impedido de exercer a administração da sociedade, por lei especial, ou em virtude de condenação criminal, ou por se encontrar sob os efeitos dela, a pena que vede, ainda que temporariamente, o acesso a cargos públicos; ou por crime falimentar, de prevaricação, peita ou suborno, concussão, peculato, ou contra a economia popular, contra o sistema financeiro nacional, contra normas de defesa da concorrência, contra as relações de consumo, fé pública, ou a propriedade.

A vista da modificação ora ajustada, consolida-se o contrato social, com a seguinte redação:

ANTONIO FRANCISCO BARROS DO NASCIMENTO, brasileiro, natural de João Lisboa-MA, solteiro, empresário, nascido em 15/07/1982, portador da carteira de identidade n.º 106441799-7 SEJUSP-MA e CPF n.º 883.543.853-53, residente e domiciliado na Rua dos Pitangueiros, nº 52, Bairro Vila Emiliano, CEP 65.922-000, João Lisboa - MA e MARCO ANTONIO FERREIRA DOS SANTOS, brasileiro, natural de Imperatriz-MA, solteiro, empresário, nascido em 11/12/1988, portador da carteira de identidade n.º 028676112005-1 GEJUSPC-MA e CPF n.º 042.325.513-44, residente e domiciliado na Rua da Mangueira, nº 1519, Bairro Cidade Nova, CEP 65.922-000, João Lisboa - MA; Únicos sócios da firma: CONSTRUMAIS - CONSTRUÇÕES E SERVIÇOS LTDA - ME, com sede na Rua 21 de Abril, nº 215, Bairro Cidade Nova, João Lisboa - MA, CEP. 65.922-000, registrada na Junta Comercial do Estado do Maranhão sob o NIRE 21200825043 em 21/05/2013 e inscrita no CNPJ sob. o n.º 18.166.662/0001-00, resolvem os sócios componentes desta sociedade limitada, acima

Handwritten signatures and stamps at the bottom of the page.

Este documento encontra-se registrado no Conselho Regional de Engenharia e Agronomia do Estado do Maranhão, vinculado ao Protocolo nº 2635321/2021, emitido em 03/02/2021. Documento do Protocolo 7/10 (Vinculado ao passo 3), anexado por adapt em 04/03/2021





PMA-MA / CCL

**EM BRANCO**

## ALTERAÇÃO, ADEQUAÇÃO E CONSOLIDAÇÃO CONTRATUAL

Folha 17/23

qualificados, efetuarem neste ato a consolidação do contrato social mediante as cláusulas e condições a seguir.

**CLÁUSULA PRIMEIRA:** A sociedade gira sob o nome empresarial **CONSTRUMAIS – CONSTRUÇÕES E SERVIÇOS LTDA – ME**, e tem sede e domicílio na Rua 21 de Abril, nº 215, Bairro Cidade Nova, João Lisboa – MA, CEP. 65.922-000.

**CLÁUSULA SEGUNDA:** O capital social é de R\$ 150.000,00 (cento e cinquenta mil reais), divididos em 150.000 (cento e cinquenta mil) quotas no valor de R\$ 1.00 (um real) cada uma subscritas e integralizadas pelos sócios, em moeda corrente Nacional, na seguinte proporção:

SÓCIO	(%)	QUOTAS	RS
ANTONIO FRANCISCO BARROS DO NASCIMENTO	95%	142.500	R\$ 142.500,00
MARCO ANTONIO FERREIRA DOS SANTOS	05%	7.500	R\$ 7.500,00
TOTAL	100%	150.000	R\$ 150.000,00

**CLÁUSULA TERCEIRA:** O objetivo da sociedade é:

- 47.44-0/99 - Comércio varejista de materiais de construção em geral
- 47.42-3/00 - Comércio varejista de material elétrico
- 23.30-3/02 - Fabricação de artefatos de cimento para uso na construção
- 23.30-3/01 - Fabricação de estruturas pré-moldadas de concreto armado, em série e sob encomenda
- 23.30-3/03 - Fabricação de artefatos de fibrocimento para uso na construção
- 23.30-3/04 - Fabricação de casas pré-moldadas de concreto
- 23.30-3/99 - Fabricação de outros artefatos e produtos de concreto, cimento, fibrocimento, gesso e materiais semelhantes
- 41.20-4/00 - Construção de edifícios
- 42.11-1/01 - Construção de rodovias e ferrovias
- 42.12-0/00 - Construção de obras-de-arte especiais
- 42.13-8/00 - Obras de urbanização - ruas, praças e calçadas
- 42.22-7/01 - Construção de redes de abastecimento de água, coleta de esgoto e construções correlatas, exceto obras de irrigação
- 42.99-5/01 - Construção de instalações esportivas e recreativas
- 42.99-5/99 - Outras obras de engenharia civil não especificadas anteriormente (construção de quadras poliesportivas)
- 43.13-4/00 - Obras de terraplenagem
- 43.19-3/00 - Serviços de preparação do terreno não especificados anteriormente (recuperação de estradas vicinais)
- 43.21-5/00 - Instalação e manutenção elétrica
- 43.22-3/01 - Instalações hidráulicas, sanitárias e de gás
- 43.30-4/01 - Impermeabilização em obras de engenharia civil
- 43.30-4/02 - Instalação de portas, janelas, tetos, divisórias e armários embutidos de qualquer material
- 43.30-4/03 - Obras de acabamento em gesso e estuque
- 43.30-4/04 - Serviços de pintura de edifícios em geral
- 43.91-6/00 - Obras de fundações
- 43.99-1/03 - Obras de alvenaria
- 43.99-1/04 - Serviços de operação e fornecimento de equipamentos para transporte e elevação de cargas e pessoas para uso em obras
- 43.99-1/05 - Perfuração e construção de poços de água
- 43.99-1/99 - Serviços especializados para construção não especificados anteriormente (telhados, coberturas e limpeza de fachadas com jateamento de areia)
- 49.23-0/02 - Serviço de transporte de passageiros - locação de automóveis com motorista
- 77.19-5/99 - Locação de outros meios de transporte não especificados anteriormente, sem condutor (ônibus, motocicletas, trailers, caminhões, reboques, semi-reboques e similares)

Este documento encontra-se registrado no Conselho Regional de Engenharia e Agronomia do Estado do Maranhão, vinculado ao Protocolo nº 2635321/2021, emitido em 03/02/2021. Documento do Protocolo 7/10 (Vinculado ao passo 3), anexado por adapt em 04/03/2021



Am

*[Handwritten signatures]*

*[Handwritten signature]*

*[Handwritten signature]*

*[Handwritten signature]*

*[Handwritten mark]*

PMA-MA / CCL

**EM BRANCO**



### ALTERAÇÃO, ADEQUAÇÃO E CONSOLIDAÇÃO CONTRATUAL

- 77.11-0/00 - Locação de automóveis sem condutor
- 77.32-2/01 - Aluguel de máquinas e equipamentos para construção sem operador, exceto andaimes
- 77.39-0/99 - Aluguel de outras máquinas e equipamentos comerciais e industriais não especificados anteriormente, sem operador (motores, turbinas, máquinas, ferramentas, geradores, guinchos, guindastes e empilhadeiras)
- 23.30-3/05 - Preparação de massa de concreto e argamassa para construção
- 38.11-4/00 - Coleta de resíduos não-perigosos
- 38.12-2/00 - Coleta de resíduos perigosos
- 38.21-1/00 - Tratamento e disposição de resíduos não-perigosos
- 42.11-1/02 - Pintura para sinalização em pistas rodoviárias e aeroportos
- 42.92-8/01 - Montagem de estruturas metálicas
- 43.11-8/01 - Demolição de edifícios e outras estruturas
- 43.11-8/02 - Preparação de canteiro e limpeza de terreno
- 43.30-4/05 - Aplicação de revestimentos e de resinas em interiores e exteriores
- 43.99-1/01 - Administração de obras
- 43.99-1/02 - Montagem e desmontagem de andaimes e outras estruturas temporárias
- 81.29-0/00 - Atividades de limpeza não especificadas anteriormente (limpeza urbana)

**CLÁUSULA QUARTA:** O prazo de duração da sociedade e por tempo indeterminado, e suas atividades iniciaram em 21/05/2013, data de registro do instrumento de constituição na Junta Comercial do Estado do Maranhão, podendo esta ser dissolvida a qualquer época pelo consentimento do sócio que represente a maioria do capital social, observando-se quando da dissolução, os preceitos da legislação específica.

**CLÁUSULA QUINTA:** As quotas da sociedade são indivisíveis e não poderão ser cedidas ou transferidas sem o expreso consentimento da sociedade, cabendo, em igualdade de preços e condições, o direito de preferência ao sócio que queira adquiri-las no caso de algum quotista pretender ceder as que possuem.

**CLÁUSULA SEXTA:** A responsabilidade dos sócios é na forma da legislação em vigor, é restrita ao valor de suas quotas, mas todos respondem solidariamente pela integralização do capital social.

**CLÁUSULA SETIMA:** A administração da sociedade caberá ao sócio Sr. **ANTONIO FRANCISCO BARROS DO NASCIMENTO**, com poderes e atribuições de sócia administradora autorizada o uso do nome empresarial, vedada, no entanto, em atividades estranhas ao interesse social ou assumir obrigações seja em favor de qualquer dos quotistas ou de terceiros, bem como onerar ou alienar bens imóveis da sociedade, sem autorização do outro sócio.

**CLÁUSULA OITAVA:** Ao término de cada exercício social em 31 de dezembro de cada ano, proceder-se-á à elaboração do inventário, do balanço patrimonial e do balanço de resultado econômico, sendo que os lucros ou prejuízos verificados serão distribuídos ou suportados pelos sócios, na proporção de suas quotas de capital.

**CLÁUSULA NONA:** Nos quatro meses seguintes ao termino do exercício social, os sócios deliberarão sobre as contas e designarão administrador(es) quando for o caso

**CLÁUSULA DECIMA:** A sociedade poderá em qualquer tempo, abrir ou fechar filial ou outra dependência, mediante alteração contratual assinada por todos o sócios.

**CLÁUSULA DECIMA PRIMEIRA:** Somente o sócio Sr. **ANTONIO FRANCISCO BARROS DO NASCIMENTO**, terá direito a uma retirada mensal a titulo de "pró labore" que será fixado pela sociedade e registrado como despesa na escrituração contábil, respeitando os limites legais vigentes.

Handwritten signatures in blue ink, including several large, stylized signatures and smaller initials, located at the bottom of the page.

Este documento encontra-se registrado no Conselho Regional de Engenharia e Agronomia do Estado do Maranhão, vinculado ao Protocolo nº 2635321/2021, emitido em 03/02/2021. Documento do Protocolo 7/10 (Vinculado ao passo 3), anexado por adapt em 04/03/2021





PMA-MA / CCL

**EM BRANCO**

ALTERAÇÃO, ADEQUAÇÃO E CONSOLIDAÇÃO CONTRATUAL

CLÁUSULA DECIMA SEGUNDA: Falecendo ou interdito qualquer sócio, a sociedade continuará suas atividades com os herdeiros, sucessores e o incapaz. Não sendo possível ou inexistindo interesse destes ou do(s) sócio(s) remanescente(s), o valor de seus haveres será apurado e liquidado com base na situação patrimonial da sociedade, à data da resolução, verificada em balanço especialmente levantado.

Parágrafo Único – O mesmo procedimento será adotado em outros casos em que a sociedade se resolva em relação a seu sócio.

CLÁUSULA DECIMA TERCEIRA: O administrador declara, sob as penas da lei, de que não está impedido de exercer a administração da sociedade, por lei especial, ou em virtude de condenação criminal, ou por se encontrar sob os efeitos dela, a pena que vede, ainda que temporariamente, o acesso a cargos públicos; ou por crime falimentar, de prevaricação, peita ou suborno, concussão, peculato, ou contra a economia popular, contra o sistema financeiro nacional, contra normas de defesa da concorrência, contra as relações de consumo, fé pública, ou a propriedade.

CLÁUSULA DECIMA QUARTA: Fica eleito o FORO de João Lisboa - MA, para o exercício e o cumprimento dos direitos e obrigações resultantes deste contrato.

E, por estarem assim justos e contratados assinam o presente instrumento em 03(três) vias.

João Lisboa - MA, 25 de Junho de 2.014

Antonio Francisco Barros do Nascimento  
ANTONIO FRANCISCO BARROS DO NASCIMENTO

MARCO ANTONIO FERREIRA DOS SANTOS  
MARCO ANTONIO FERREIRA DOS SANTOS

MANOEL FRANCISCO CARNEIRO DE SOUZA  
MANOEL FRANCISCO CARNEIRO DE SOUZA

OSEAS LIMA SOUSA  
OSEAS LIMA SOUSA

Este documento encontra-se registrado no Conselho Regional de Engenharia e Agronomia do Estado do Maranhão, vinculado ao Protocolo nº 2635321/2021, emitido em 03/02/2021. Documento do Protocolo 7/10 (Vinculado ao passo 3), anexado por adapt em 04/03/2021



Handwritten signatures and initials in blue ink at the bottom of the page.

PMA-MA / CCL

**EM BRANCO**



Junta Comercial do Estado do Maranhão  
 Certifico o Registro em 30/06/2014 Sob Nº 20140443118  
 Protocolo : 140443118 de 27/06/2014 NIRE. 21200825043  
**CONSTRUMAIS - CONSTRUCOES E SERVICOS LTDA-ME**  
 Chancela : 069C6F9805408C2BB502AA117828491958799B7D

São Luis, 02/07/2014

CLEDINICE BASTOS DA FONSECA  
 Secretária(a) Gerai

Este documento encontra-se registrado no Conselho Regional de Engenharia e Agronomia do Estado do Maranhão, vinculado ao Protocolo nº 2635321/2021, emitido em 03/02/2021. Documento do Protocolo 7/10 (Vinculado ao passo 3), anexado por adapt em 04/03/2021





PMA-MA / CCL

**EM BRANCO**

**1. Responsável Técnico:**  
 JÚLIO SÉRGIO SIQUEIRA BAYMA  
 Título profissional: ENGENHEIRO CIVIL

**2. Contratante:**  
 Contratante: CONSTRUMAIS - CONSTRUÇÕES E SERVIÇOS LTDA  
 RUA 21 DE ABRIL  
 Complemento:  
 Cidade: JOÃO LISBOA  
 País: Brasil  
 Tipo de contratante: Pessoa Jurídica de Direito Privado  
 Ação Institucional: Outros

RNP: 1105229598  
 Registro: 110522999888A  
 CPF/CNPJ: 18.166.662/0001-00  
 Nº: 215  
 CEP: 65922000  
 Bairro: CIDADE NOVA  
 UF: MA

**3. Vínculo Contratual:**  
 Unidade administrativa: OUTROS  
 RUA 21 DE ABRIL  
 Complemento:  
 Cidade: JOÃO LISBOA  
 Data de início: 20/01/2021  
 Tipo de vínculo: EMPREGADO

Nº: 215  
 CEP: 65922000  
 Bairro: CIDADE NOVA  
 UF: MA  
 Previsão de término: Não especificado

Identificação do cargo/função: Preposto Técnico

**4. Atividade Técnica:**  
 1000 - OUTRA

Descrição	Quantidade	Unidade
44 - DESEMPENHO DE CARGO TÉCNICO - OBRAS E SERVIÇOS - CARGO/FUNÇÃO - #3357 - VÍNCULO TÉCNICO COM A EMPRESA (DESEMPENHO DE CARGO/FUNÇÃO TÉCNICA DENTRO DA EMPRESA)	4,00	h/d

A mudança de cargo ou função exige o registro de nova ART

**5. Observações:**  
 ART DE CONTRATO DE PRESTAÇÃO DE SERVIÇOS NA ÁREA DE ENGENHARIA CIVIL ENTRE O PROFISSIONAL JÚLIO SÉRGIO SIQUEIRA BAYMA E A EMPRESA CONSTRUMAIS - CONSTRUÇÕES E SERVIÇOS LTDA, COM CARGA HORÁRIA DE 4 HORAS DIÁRIAS.

**6. Declarações:**  
 - Declaro que estou cumprindo as regras de acessibilidade previstas nas normas técnicas da ABNT, na legislação específica e no decreto n. 5296/2004.

**7. Entidade de Classe:**  
 SEM INDICAÇÃO DE ENTIDADE DE CLASSE

**8. Assinaturas:**  
 Declaro serem verdadeiras as informações acima.

Local \_\_\_\_\_ de \_\_\_\_\_ data \_\_\_\_\_

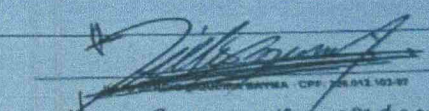
  
 Juliano Francisco dos Santos  
 CONSTRUMAIS - CONSTRUÇÕES E SERVIÇOS LTDA - CNPJ: 18.166.662/0001-00

**9. Informações:**  
 \* A ART é válida somente quando quitada, mediante apresentação do comprovante do pagamento ou conferência no site do Crea.

**10. Valor:**  
 Esta ART é isenta de taxa Registrada em: 24/02/2021

A autenticidade deste ART pode ser verificada em: <http://crea-ma.stac.com.br/publico/>, com a chave: ZbY7Y  
 Impresso em: 25/02/2021 às 12:25:16 por: rosangela, p: 152 234 184 189

[www.crea-ma.org.br](http://www.crea-ma.org.br)  
 Tel: (98) 2105-8300

[teleconosco@crea-ma.org.br](mailto:teleconosco@crea-ma.org.br)  
 Fax: (98) 2106-8300

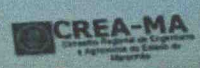

Este documento encontra-se registrado no Conselho Regional de Engenharia e Agronomia do Estado do Maranhão, vinculado ao Protocolo nº 2635321/2021, emitido em 03/02/2021. Documento do Protocolo 8/10 (Vinculado ao passo 3), anexado por adapt em 04/03/2021



Handwritten signatures and scribbles in blue ink at the bottom of the page.

PMA-MA / CCL

**EM BRANCO**





CONTRATO DE PRESTAÇÃO DE SERVIÇOS

Instrumento Particular de Contrato para Prestação de Serviços na área da Engenharia Civil que fazem entre si, de um lado o empresa CONTRUMAIS - CONSTRUÇÕES E SERVIÇOS LTDA., CNPJ sob o nº 18.166.662/0001-00, registrada na Junta Comercial do Estado do Maranhão sob o NIRE 21200825043 em 21/05/2013, estabelecida na Rua 21 de Abril nº 215, Cidade Nova Joao Lisboa -Maranhão, Cep 65.922-000, através de seu Sócio ANTONIO FRANCISCO BARROS DO NASCIMENTO, brasileiro, solteiro, empresário, portador do CPF 883543853-53, e RG sob o nº 000106441799-7, domiciliado nesta Cidade, e-mail construmaisconstrucoes@gmail.com e do outro lado o Engenheiro Civil JULIO SERGIO SIQUEIRA BAYMA, CREA nº 5221-D/MA, RN 110522999/5, CPF 226.012.103-97, RG 48770930/SSP-MA, email juliobayma@hotmail.com, domiciliado nesta Cidade de Imperatriz - MA.

CLAUSULA PRIMEIRO - DO OBJETO - O presente contrato particular tem como objetivo a Prestação de Serviços na qualidade de Responsável Técnico pela pessoa Jurídica que obriga o (a) CONTRATADO (a) a prestar seus serviços a firma CONTRATANTE.

CLAUSULA SEGUNDO - DO PRAZO - O prazo de duração do presente contrato celebrado entre as partes CONTRATANTE e CONTRATADO é por tempo indeterminado a partir de 20.01.2021, tendo seu início a partir da assinatura do mesmo, podendo ser RESCINDIDO mediante termo de comum acordo feito entre as partes, e qualquer manifestação para tal deve ser feita por escrito com antecedência de 30 (trinta) dias.

CLAUSULA TERCEIRA - DOS HONORARIOS A FIRMA contratante pagará ao profissional CONTRATADO, a título de HONORARIOS, a quantia de cinco (5) salario mínimos, totalizando o valor de R\$ 6.600,00 (seis mil e seiscentos reais), para 04 horas trabalhadas, que é de 08:00 às 12:00 horas, com uma carga horaria de 04 horas diárias.

CLAUSULA QUARTA - DO FORO Fica eleito o Foro da Comarca de Imperatriz - Maranhão, para solução de litigio entre as partes.

CLAUSULA QUINTA - DA ASSINATURA E por estarem assim juntos e contratados, assinam o presente contrato particular em 02 (duas) vias de igual teor, CONTRATANTE e CONTRATADO, bem como duas testemunhas.

Imperatriz-MA., 20 de Janeiro de 2021.

Antonio Francisco Barros do Nascimento  
CONTRATANTE

Julio Sergio Siqueira Bayma  
CONTRATADO

TESTEMUNHAS:  
[Handwritten signatures]

Este documento encontra-se registrado no Conselho Regional de Engenharia e Agronomia do Estado do Maranhão, vinculado ao Protocolo nº 2635321/2021, emitido em 03/02/2021. Documento do Protocolo 9/10 (Vinculado ao passo 3), anexado por adapt em 04/03/2021



[Handwritten signatures and scribbles at the bottom of the page]



PMA-MA CCL  
**EM BRANCO**



SERVIÇO PÚBLICO FEDERAL

CONSELHO REGIONAL DE ENGENHARIA E AGRONOMIA DO ESTADO DO MARANHÃO – CREA/MA

Protocolo nº. 2635321/2021

Câmara Especializada de Engenharia Civil.

Interessado: **CONSTRUMAIS - CONSTRUÇÕES E SERVIÇOS - ME**

Solicitação de REGISTRO DE EMPRESA junto ao CREA/MA

Considerando que:

O profissional JÚLIO SÉRGIO SIQUEIRA BAYMA, engenheiro civil, possui responsabilidade técnica ativa por 02 empresas no CREA-MA;

**DECISÃO POR DELEGAÇÃO**

O Departamento de Registro e Cadastro - DERC-PJ, conforme Ato de Delegação nº 01/2021, aprovado pela decisão das Câmaras Especializadas, apreciando a solicitação da parte interessada, e CONSIDERANDO a Resolução nº 1.121/2019 do CONFEA/CREA, que dispõe sobre Registro de Pessoa Jurídica o qual nos impõem exigência de documentos; CONSIDERANDO a regularidade da documentação apresentada, conforme legislação pertinente; **RESOLVE** diante das considerações e verificação da documentação apensada ao processo, pelo DEFERIMENTO do pleito, **com restrições as atividades não contempladas pela atribuição do profissional (is) apresentado (s) perante este Conselho Fiscalizador como responsável (is) técnico (s) da empresa.**

**Nota:** Quando solicitado, os auto do processo serão remetidos a Câmara Especializada competente para conhecimento, frisando que conforme a súmula nº 473 do STF "a administração pode anular seus próprios atos, quando eivados de vícios que os tornam ilegais, porque deles não se originam direitos; ou revogá-los, por motivo de conveniência ou oportunidade, respeitados os direitos adquiridos, e ressalvada, em todos os casos, a apreciação judicial".

Cientifique-se a parte interessada.

São Luís – MA, 12 de março de 2021.

*Dorcas Souza Silva*  
Dorcas Souza Silva  
Chefe do DERC/PJ  
CREA/MA

*[Handwritten signature]*

*[Multiple handwritten signatures and initials]*

Este documento encontra-se registrado no Conselho Regional de Engenharia e Agronomia do Estado do Maranhão, vinculado ao Protocolo nº 2635321/2021, emitido em 03/02/2021. Documento do Protocolo 10/10, anexado por doran em 12/03/2021



PMA-MA / CCL

**EM BRANCO**



# Conselho Regional de Engenharia e Agronomia do Estado do Maranhão

## INFORMAÇÕES DO PROTOCOLO

Protocolo  
Nº 2639342/2021

Folha 1/7



98

### Interessado (1)

Nome / Razão Social:  Registro:

Endereço:

### Informações do Protocolo

Assunto:

Emissão:  Cadastro:  Situação:

Descrição:

### Declarações

Declaro, sob as penas da lei, serem verdadeiras as informações aqui prestadas

### Documentos

Tipo:	Data:	Observação:
ANEXO	24/03/2021	COMPROVANTE DE ENDEREÇO
ANEXO	24/03/2021	ART DE CARGO E FUNÇÃO
ANEXO	24/03/2021	CONTRATO DE PRESTAÇÃO SERVIÇO

### Movimentos

Passo	Nome do usuário	Data Envio	Ação	Origem	Destino
1	Usuário Padrão do SITAC	24/03/2021 00:00:00	Envio	SERVICOS - AMBIENTE DO PROFISSIONAL/EMPRESA	RPJ - REGISTRO DE PESSOA JURIDICA
2	Usuário Padrão do SITAC	24/03/2021 00:00:00	Envio	RPJ - REGISTRO DE PESSOA JURIDICA	IMP - INSPEORIA DE IMPERATRIZ
3	rosangela maria da silva	24/03/2021 13:14:50	Recebimento	IMP - INSPEORIA DE IMPERATRIZ	IMP - INSPEORIA DE IMPERATRIZ
Descrição: Protocolo recebido para análise. Passo automático!					
4	rosangela maria da silva	24/03/2021 00:00:00	Recebimento	IMP - INSPEORIA DE IMPERATRIZ	IMP - INSPEORIA DE IMPERATRIZ
Descrição: INCLUSÃO CONCLUÍDA					

### Movimentos ao colegiado

Passo	Conselheiro	Reuniao	Vinculado ao passo	Data	Hora

### Protocolos Vinculados

Número/Ano	Assunto

### Documento(s) de Fiscalização vinculado(s) ao Protocolo

Número/Ano	Número Anterior	Tipo do D. de Fiscalização	Descrição

### Denúncia(s) vinculado(s) ao Protocolo

Número	Tipo de Denúncia	Descrição



PMA-MA / CCL  
**EM BRANCO**

**Conselho Regional de Engenharia e  
Agronomia do Estado do Maranhão**  
INFORMAÇÕES DA SOLICITAÇÃO DA EMPRESANúmero da Solicitação  
Nº 479439

## Detalhes da Empresa

Razão Social:

CONSTRUMAIS - CONSTRUÇÕES E SERVIÇOS - ME

Nome Fantasia:

CONSTRUTORA CARNEIRO

CNPJ (Pessoa Jurídica):

18.166.662/0001-00

Tipo Empresa:

PRIVADA

Categoria Empresa:

MATRIZ

Natureza Jurídica:

2062 - Sociedade Empresária Limitada

Tipo de Registro:

Registro Definitivo de Empresa

Data de Cadastro:

03/02/2021

Protocolo Assunto:

REGISTRO DEFINITIVO DE PESSOA JURÍDICA

Objetivo Social:

47.44-0-99 - COMÉRCIO VAREJISTA DE MATERIAIS DE CONSTRUÇÃO EM GERAL 47.42-3-00 - COMÉRCIO VAREJISTA DE MATERIAL ELÉTRICO 23.30-3-02 - FABRICAÇÃO DE ARTEFATOS DE CIMENTO PARA USO NA CONSTRUÇÃO 23.30-3-01 - FABRICAÇÃO DE ESTRUTURAS PRÉ-MOLDADAS DE CONCRETO ARMADO, EM SÉRIE E SOB ENCOMENDA 23.30-3-03 - FABRICAÇÃO DE ARTEFATOS DE FIBROCIMENTO PARA USO NA CONSTRUÇÃO 23.30-3-04 - FABRICAÇÃO DE CASAS PRÉ-MOLDADAS DE CONCRETO 23.30-3-99 - FABRICAÇÃO DE OUTROS ARTEFATOS E PRODUTOS DE CONCRETO, CIMENTO, FIBROCIMENTO, GESSO E MATERIAIS SEMELHANTES 41.20-4-00 - CONSTRUÇÃO DE EDIFÍCIOS 42.11-1-01 - CONSTRUÇÃO DE RODOVIAS E FERROVIAS 42.12-0-00 - CONSTRUÇÃO DE OBRAS DE ARTE ESPECIAIS 42.13-8-00 - OBRAS DE URBANIZAÇÃO - RUAS, PRAÇAS E CALÇADAS 42.22-7-01 - CONSTRUÇÃO DE REDES DE ABASTECIMENTO DE ÁGUA, COLETA DE ESGOTO E CONSTRUÇÕES CORRELATAS, EXCETO OBRAS DE IRRIGAÇÃO 42.99-5-01 - CONSTRUÇÃO DE INSTALAÇÕES ESPORTIVAS E RECREATIVAS 42.99-5-99 - OUTRAS OBRAS DE ENGENHARIA CIVIL NÃO ESPECIFICADAS ANTERIORMENTE 43.13-4-00 - OBRAS DE TERRAPLENAGEM 43.19-3-00 - SERVIÇOS DE PREPARAÇÃO DO TERRENO NÃO ESPECIFICADOS ANTERIORMENTE 43.21-5-00 - INSTALAÇÃO E MANUTENÇÃO ELÉTRICA 43.22-3-01 - INSTALAÇÕES HIDRÁULICAS, SANITÁRIAS E DE GÁS 43.30-4-01 - IMPERMEABILIZAÇÃO EM OBRAS DE ENGENHARIA CIVIL 43.30-4-02 - INSTALAÇÃO DE PORTAS, JANELAS, TETOS, DIVISÓRIAS E ARMÁRIOS EMBUTIDOS DE QUALQUER MATERIAL 43.30-4-03 - OBRAS DE ACABAMENTO EM GESSO E ESTUQUE 43.30-4-04 - SERVIÇOS DE PINTURA DE EDIFÍCIOS EM GERAL 43.91-6-00 - OBRAS DE FUNDAÇÕES 43.99-1-03 - OBRAS DE ALVENARIA 43.99-1-04 - SERVIÇOS DE OPERAÇÃO E FORNECIMENTO DE EQUIPAMENTOS PARA TRANSPORTE E ELEVAÇÃO DE CARGAS E PESSOAS PARA USO EM OBRAS 43.99-1-05 - PERFURAÇÃO E CONSTRUÇÃO DE POÇOS DE ÁGUA 43.99-1-99 - SERVIÇOS ESPECIALIZADOS PARA CONSTRUÇÃO NÃO ESPECIFICADOS ANTERIORMENTE 49.23-0-02 - SERVIÇO DE TRANSPORTE DE PASSAGEIROS - LOCAÇÃO DE AUTOMÓVEIS COM MOTORISTA 77.19-5-99 - LOCAÇÃO DE OUTROS MEIOS DE TRANSPORTE NÃO ESPECIFICADOS ANTERIORMENTE, SEM CONDUTOR 77.11-0-00 - LOCAÇÃO DE AUTOMÓVEIS SEM CONDUTOR 77.32-2-01 - ALUGUEL DE MÁQUINAS E EQUIPAMENTOS PARA CONSTRUÇÃO SEM OPERADOR, EXCETO ANDAIMES 77.39-0-99 - ALUGUEL DE OUTRAS MÁQUINAS E EQUIPAMENTOS COMERCIAIS E INDUSTRIAIS NÃO

PMA-MA / CCL

**EM BRANCO**



**Conselho Regional de Engenharia e Agronomia do Estado do Maranhão**  
INFORMAÇÕES DA SOLICITAÇÃO DA EMPRESA

**Número da Solicitação**  
**Nº 479439**

ESPECIFICADOS ANTERIORMENTE, SEM OPERADOR 23.30-3-05 - PREPARAÇÃO DE MASSA DE CONCRETO E ARGAMASSA PARA CONSTRUÇÃO 38.11-4-00 - COLETA DE RESÍDUOS NÃO-PERIGOSOS 38.12-2-00 - COLETA DE RESÍDUOS PERIGOSOS 38.21-1-00 - TRATAMENTO E DISPOSIÇÃO DE RESÍDUOS NÃO-PERIGOSOS 42.11-1-02 - PINTURA PARA SINALIZAÇÃO EM PISTAS RODOVIÁRIAS E AEROPORTOS 42.92-8-01 - MONTAGEM DE ESTRUTURAS METÁLICAS 43.11-8-01 - DEMOLIÇÃO DE EDIFÍCIOS E OUTRAS ESTRUTURAS 43.11-8-02 - PREPARAÇÃO DE CANTEIRO E LIMPEZA DE TERRENO 43.30-4-05 - APLICAÇÃO DE REVESTIMENTOS E DE RESINAS EM INTERIORES E EXTERIORES 43.99-1-01 - ADMINISTRAÇÃO DE OBRAS 43.99-1-02 - MONTAGEM E DESMONTAGEM DE ANDAIMES E OUTRAS ESTRUTURAS TEMPORÁRIAS 81.29-0-00 - ATIVIDADES DE LIMPEZA NÃO ESPECIFICADAS ANTERIORMENTE

**Endereços**

**Endereço (1)**

Endereço:

Bairro:  Cidade:  UF:  CEP:

Telefone:  Endereço de correspondência:   Tipo de Endereço:



PMA-MA CCL

**EM BRANCO**

N° Documento: 2021034051831

ESCRITÓRIO IMPERATRIZ

CÓDIGO PARA DÉBITO AUTOMÁTICO  
00405183.1

MATRÍCULA 00405183.1  
CLIENTE ABIGAIL LOBAO FERREIRA  
CPF/CNPJ: 332.520.333-72

VENCIMENTO  
30/03/2021

INSCRIÇÃO 701.710.022.0117.000  
ENDEREÇO DO IMÓVEL R RAIMUNDO MORAES, NUMERO, 00502 - HABITADO - SANTA RITA IMPERATRIZ MA  
FATURA 03/2021

RESPONSÁVEL ENDEREÇO PARA ENTREGA  
ÁGUA LIGADO  
ESGOTO POTENCIAL

ÚLTIMOS CONSUMOS			LEITURA		CONSUMO	CONSUMO/DIA
			ANTERIOR	ATUAL	(M³)	(M³)
02/2021 -	15	01/2021 -	15			
12/2020 -	15	11/2020 -	15	0	0	15
10/2020 -	15	09/2020 -	15			
ECONOMIAS			N°Hm:			
1	15	CONS. POR ECONOMIA	COD. AUXILIAR			
			N	5	15	

DESCRIÇÃO DOS SERVIÇOS E TARIFAS	CONSUMO POR FAIXA	VALOR R\$
AGUA RESIDENCIAL 001 UNIDADE ATE 10 M3 - R\$ 25,49 (POR UNIDADE) 11 M3 A 20 M3 - R\$ 5,16 POR M3 TOTAL AGUA	10 M3 5 M3	25,49 25,80 51,29

Valor aproximado dos tributos PIS e COFINS, Lei 12.741 de 2012. R\$

TOTAL GERAL R\$ 51,29

INFORMAÇÕES SOBRE O CONTROLE DE QUALIDADE DA ÁGUA PARA CONSUMO HUMANO  
(Decreto n° 5.440 e Portaria n° 2.914)

GERÊNCIA REGIONAL: SUPERINTENDENCIA REGIONAL	Mês/Ano: 02/2021
REDE DE DISTRIBUIÇÃO DE ÁGUA	TURBIDEZ (uT)
PARÂMETROS (Valores Médios)	CLORO (mg/L)

VIA CLIENTE AUTENTICAÇÃO MECÂNICA

Emitido por: INTERNET Emitido em: 24/03/2021

MATRÍCULA 00405183.1  
INSCRIÇÃO 701.710.022.0117.000  
FATURA 03/2021

VENCIMENTO 30/03/2021  
VALOR R\$ 51,29

GRUPO: 710 FIRMA: 1

82620000000-6 51290002701-6 00405183101-6 03202180003-5



VIA CAEMA  
AUTENTICAÇÃO MECÂNICA

Este documento encontra-se registrado no Conselho Regional de Engenharia e Agronomia do Estado do Maranhão, vinculado ao Protocolo n° 2639342/2021, emitido em 24/03/2021. Documento do Protocolo 1/3 (Vinculado ao passo 2), anexado por adapt em 24/03/2021



Handwritten signatures and initials in blue ink.

PMA-MA / CCL

**EM BRANCO**



Anotação de Responsabilidade Técnica - ART  
Lei nº 6.496, de 7 de dezembro de 1977

**CREA-MA**

**ART CARGO-FUNÇÃO**  
**Nº MA20210407361**

Folha 5/7

Conselho Regional de Engenharia e Agronomia do Estado do Maranhão

INICIAL

**1. Responsável Técnico**

**ABIGAIL LOBÃO FERREIRA**  
Título profissional: ENGENHEIRA CIVIL, ENGENHEIRA DE SEGURANÇA DO TRABALHO  
RNP: 1103495461  
Registro: 1103495461MA

**2. Contratante**

Contratante: **CONSTRUMAIS - CONSTRUÇÕES E SERVIÇOS LTDA**  
RUA 21 DE ABRIL  
Complemento: Bairro: **CIDADE NOVA**  
Cidade: **JOÃO LISBOA** UF: **MA** CEP: **65922000**  
País: **Brasil**  
Tipo de contratante: **Pessoa Jurídica de Direito Privado**  
Ação Institucional: **Outros**

**3. Vínculo Contratual**

Unidade administrativa: **outros**  
RUA 21 DE ABRIL Nº: **215**  
Complemento: Bairro: **CIDADE NOVA**  
Cidade: **JOÃO LISBOA** UF: **MA** CEP: **65922000**  
Data de início: **17/03/2021** Previsão de término: **Não especificado**  
Tipo de vínculo: **EMPREGADO**  
Identificação do cargo/função: **Preposto técnico**

**4. Atividade Técnica**

1000 - OUTRA	Quantidade	Unidade
44 - DESEMPENHO DE CARGO TÉCNICO > OBRAS E SERVIÇOS - CARGO/FUNÇÃO > #3367 - VÍNCULO TÉCNICO COM A EMPRESA (DESEMPENHO DE CARGO/FUNÇÃO TÉCNICA DENTRO DA EMPRESA)	4,00	h/d

A mudança de cargo ou função exige o registro de nova ART

**5. Observações**

ART DE CONTRATO E PRESTAÇÃO DE SERVIÇOS NA ÁREA DE ENGENHARIA ENTRE A ENGENHEIRA CIVIL ABIGAIL LOBÃO FERREIRA E A EMPRESA CONSTRUMAIS - CONSTRUÇÕES E SERVIÇOS LTDA, COM CARGA HORÁRIA DE 4 HORAS DIÁRIAS OU SEJA 20 HORAS SEMANAIS.

**6. Declarações**

- Declaro que estou cumprindo as regras de acessibilidade previstas nas normas técnicas da ABNT, na legislação específica e no decreto n. 5296/2004.

**7. Entidade de Classe**

SEM INDICAÇÃO DE ENTIDADE DE CLASSE

**8. Assinaturas**

Declaro serem verdadeiras as informações acima  
Local \_\_\_\_\_ de \_\_\_\_\_ de \_\_\_\_\_  
data  
*Abigail Lobão Ferreira*  
ABIGAIL LOBÃO FERREIRA - CPF. 332.520.333-72  
*Antônio Soares de Barros de Azevedo*  
CONSTRUMAIS - CONSTRUÇÕES E SERVIÇOS LTDA - CNPJ:  
18.186.662/0001-00

**9. Informações**

\* A ART é válida somente quando quitada, mediante apresentação do comprovante do pagamento ou conferência no site do Crea.

**10. Valor**

Valor da ART: **R\$ 88,78** Registrada em: **23/03/2021** Valor pago: **R\$ 88,78** Nosso Número: **8303128855**

Este documento encontra-se registrado no Conselho Regional de Engenharia e Agronomia do Estado do Maranhão, vinculado ao Protocolo nº 2639342/2021, emitido em 24/03/2021. Documento do Protocolo 2/3 (Vinculado ao passo 2), anexado por adapt em 24/03/2021



A autenticidade desta ART pode ser verificada em: <https://crea-ma.sitac.com.br/publico/>, com a chave D9b66 Impreso em: 24/03/2021 às 10:16:28 por: p. 177.185.136.204

www.crema.org.br foneconosco@crema.org.br  
Tel: (98) 2106-8300 Fax: (98) 2106-8300



*Abigail Lobão Ferreira*  
*Antônio Soares de Barros de Azevedo*  
*[Handwritten signatures and initials]*



PM/MA / CCL

**EM BRANCO**

**CONTRATO DE PRESTAÇÃO DE SERVIÇOS TÉCNICOS**

Pelo presente instrumento particular, a firma: **CONSTRUMAIS – CONSTRUÇÕES E SERVIÇOS LTDA**, CNPJ: 18.166.662/0001-00, com sede à Rua 21 de abril, n.º 215, Bairro: Centro, na cidade de João Lisboa - MA representada pelo seu sócio gerente: **ANTONIO FRANCISCO BARROS DO NASCIMENTO**, residente e domiciliado à Rua Pitangueiros, n.º 52, Bairro: Vila Emiliano, Cep: 65.922-000 em João Lisboa -MA ora denomina **CONTRATANTE**, e o profissional **Abigail Lobão Ferreira**, título Engenheira Civil e Engenheira de Segurança do trabalho Residente à Rua Raimundo de Moraes, n.º 502, Bairro: Santa Rita em Imperatriz – MA, portador da Carteira Profissional n.º 110349546-1 CREA Nacional, aqui denominado **CONTRATADO**, tem justo e avençado o seguinte:

**PRIMEIRO**

O **CONTRATADO** responsabilizar-se-á por todas as obras ou **Serviços de Prestação de serviços Técnicos como Responsável Técnico pela pessoa Jurídico** que forem executados pela **CONTRATANTE**, na vigência deste **CONTRATO**.

1º - O **CONTRATADO**, terá absoluta autonomia no que respeita à responsabilidade técnica ora assumida.

2º - Ambos, **CONTRATANTE** e **CONTRATADO**, comprometem-se a cumprir o estabelecido na Lei n.º 5.194 de 24/12/66, e respectiva regulamentação.

**SEGUNDO**

A duração do presente **CONTRATO** é por tempo indeterminado, podendo ser rescindido por qualquer dos Contratantes, mediante aviso prévio de 30 dias de antecedência à outra parte.

**TERCEIRO**

O **CONTRATADO**, receberá mensalmente, honorários de 06 (Seis) Salários mínimos mensais valor atual de R\$ 6.600, (Seis mil e seiscentos reais), que-ser-lhe-ão pagos até o dia 05(cinco) do mês subsequente ao vencido.

Parágrafo Único – Em nenhuma hipótese o **CONTRATADO** receberá remuneração inferior ao salário profissional, conforme previsto no Artigo 82º da Lei n.º 5.194, de 24/12/66, e Lei n.º 4.950

**QUARTO**

O **CONTRATO** terá o seguinte período de trabalho:

- DIÁRIO, (SEGUNDA A SEXTA FEIRA): das 14:00hs às 18 :00hs, 4 Horas diárias OU
- SEMANAL: 20 (Vinte) horas OU
- MENSAL: 80 (Oitenta) horas.

**QUINTO**

1

Este documento encontra-se registrado no Conselho Regional de Engenharia e Agronomia do Estado do Maranhão, vinculado ao Protocolo nº 2639342/2021, emitido em 24/03/2021. Documento do Protocolo 3/3 (Vinculado ao passo 2), anexado por adapt em 24/03/2021



*[Handwritten signature]*

*[Handwritten signature]*

*[Multiple handwritten signatures and initials]*

PMA-MA / CCL

**EM BRANCO**

O presente CONTRATO reger-se-á pelo Código Civil Brasileiro e Legislação suplementar, não estabelecendo, em hipótese alguma, vínculo empregatício entre contratantes. Estando de pleno acordo, firmam o presente CONTRATO, elegendo o foro de Palmas para o deslinde das pendências porventura dele oriundas.

Imperatriz, MA, em 17 de março de 2021

*[Faint signature]*

Carimbo da Firma (CNPJ) e Ass.  
Do Representante legal da Contratante

*Aligafideia Femeia*

Assinatura do Profissional

TESTEMUNHAS

*[Faint signature]*  
Nome legível

*Benedito Alves dos Reis*  
Assinatura

*Valdemir Araújo de Sousa*  
Nome legível

*Valdemir Araújo de Sousa*  
Assinatura

Este documento encontra-se registrado no Conselho Regional de Engenharia e Agronomia do Estado do Maranhão, vinculado ao Protocolo nº 2639342/2021, emitido em 24/03/2021. Documento do Protocolo 3/3 (Vinculado ao passo 2), anexado por adapt em 24/03/2021



*[Large handwritten signature]*  
*[Several other handwritten marks and signatures]*



PMA-MA / CCL

**EM BRANCO**

100

2

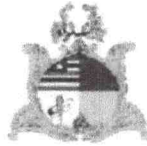

ESTADO DO MARANHÃO  
 PREFEITURA MUNICIPAL DE JOÃO LISBOA  
 CNPJ: 07.000.300/0001-10

105

**ATESTADO DE CAPACIDADE TÉCNICA**

A **PREFEITURA MUNICIPAL DE JOÃO LISBOA**, regulamente inscrita no CNPJ sob o n.º **07.000.300/0001-10**, com sede em na Av. Imperatriz, 1331 – Centro – João Lisboa – MA, CEP: 65.922-000, representada por **HELTON MENDES DE LIMA** vem, por meio desta, atestar, para fins de comprovação junto ao Município de João Lisboa - MA, por intermédio da Secretaria Municipal de Infraestrutura e Desenvolvimento Urbano, que o(a) **CONSTRUMAIS – CONSTRUÇÕES E SERVIÇOS LTDA**, inscrita no CNPJ sob o n.º **18.166.662/0001-00**, com sede na RUA 21 DE ABRIL, 215, CENTRO, JOAO LISBOA, CEP: 65.922-000, MARANHÃO, por seu representante legal infra-assinado, Sr. **ANTONIO FRANCISCO BARROS DO NASCIMENTO**, portador (a) da Carteira de Identidade nº **106441799-7**, e do CPF nº **883.543.853-53**, apresenta capacidade técnica, física e operacional para o desenvolvimento do projeto (**RECUPERAÇÃO DE MACRO E MICRO DRENAGEM E RECUPERAÇÃO DE PAVIMENTAÇÃO EM BLOQUETE E ASFALTICO EM VIAS URBANAS**) conforme especificado no Plano de Trabalho, considerando as experiências adquiridas na execução de projeto(s)/ação(es) na(s) área(s) **Infraestrutura**.

**CONTRATO: 25.05.01/2021**

**DESCRIÇÃO DA OBRA:** RECUPERAÇÃO DE MACRO E MICRO DRENAGEM E RECUPERAÇÃO EM BLOQUETE E ASFALTICO EM VIAS URBANAS.

**PERÍODO DE EXECUÇÃO DA OBRA:** EM EXECUÇÃO

**INICIO DO CONTRATO: 25/ 05/ 2021**

**VALOR TOTAL:** R\$ 823.858,77 (Oitocentos e Vinte e Três Mil e Oitocentos e Cinquenta e Oito Reais e Setenta e Sete Centavos).

**NOME DO RESPONSÁVEL TÉCNICO:** ABIGAIL LOBÃO FERREIRA

A comprovação no que diz respeito ao desenvolvimento de atividade (s), projeto(s)/ação(es), realizadas(os), referentes à matéria do objeto, estão relacionadas no Histórico anexo, demonstrando a execução com qualidade, não existindo, até a presente data, fatos que desabonem a conduta e a responsabilidade da entidade com as obrigações assumidas, confirmando assim a capacidade técnica, física e operacional para a execução do que foi proposto.

*Handwritten signature in blue ink.*

João Lisboa/MA, 25 de Maio de 2021.  
 Helton Mendes de Lima  
 Sec. de Infraestrutura de João Lisboa  
 Portaria nº 002/2021

**1º OFÍCIO EXTRAJUDICIAL** | Av. Imperatriz, 1249, Centro, João Lisboa/MA  
 CEP: 65922-000 - Tel: (99) 3535-2228

Poder Judiciário TJMA. Selo:  
 ADFE1029694JPXA0Q3H9PK52D30, 20/06/2022 11:21:13  
 Ato: 10.18, Total R\$ 5,69 Emol R\$ 5,14 FERC R\$ 0,15 FADEL  
 R\$ 0,20 FEMP R\$ 0,20 Consulte em <https://selo.tjma.jus.br>

**HELTON MENDES DE LIMA**  
 Sec. Municipal de Infraestrutura e Desenvolvimento Urbano  
 Prefeito Municipal de João Lisboa/MA

E-mail: cartoriolayme@gmail.com | CNPJ: 11.508.224/0001-25 | CNS: 02.969-4

*Handwritten signature in blue ink.*

**1º OFÍCIO EXTRAJUDICIAL** | Av. Imperatriz, 1249, Centro, João Lisboa/MA  
 CEP: 65922-000 - Tel: (99) 3535-2228

Poder Judiciário TJMA. Selo:  
 RECFH029694Z7USD2F5E1EHCO86, 01/07/2021 10:03:38  
 Ato: 13.17.2, Perante: HELTON MENDES DE LIMA, Rec  
 Fonte: Serenidade, Total R\$ 5,12 Emol R\$ 4,63 FERC R\$ 0,15  
 FADF R\$ 0,18 FEMP R\$ 0,18 Consulte em <https://selo.tjma.jus.br>

E-mail: cartoriolayme@gmail.com | CNPJ: 11.508.224/0001-25 | CNS: 02.969-4

*Handwritten signature in blue ink.*

PMA-MA / CCL

**EM BRANCO**

ESC



**Anotação de Responsabilidade Técnica - ART**  
Lei nº 6.496, de 7 de dezembro de 1977

**CREA-MA**

**ART OBRA / SERVIÇO**  
Nº MA20210432531

**Conselho Regional de Engenharia e Agronomia do Estado do Maranhão**

SUBSTITUIÇÃO à  
MA20210431915

**1. Responsável Técnico**

**ABIGAIL LOBÃO FERREIRA**

Título profissional: **ENGENHEIRA CIVIL, ENGENHEIRA DE SEGURANÇA DO TRABALHO**

RNP: 1103495461

Registro: 1103495461MA

Empresa contratada: **CONSTRUMAIS - CONSTRUÇÕES E SERVIÇOS - ME**

Registro: 0005437563-MA

**2. Dados do Contrato**

Contratante: **PREFEITURA MUNICIPAL DE JOÃO LISBOA**

CPF/CNPJ: 07.000.300/0001-10

**AVENIDA IMPERATRIZ**

Nº: 1331

Complemento:

Bairro: **CENTRO**

Cidade: **João Lisboa**

UF: **MA**

CEP: 65922000

Contrato: 25012021

Celebrado em:

Valor: **R\$ 823.858,77**

Tipo de contratante: **Pessoa Jurídica de Direito Público**

Ação Institucional: **Outros**

**3. Dados da Obra/Serviço**

**RUA 21 DE ABRIL**

Nº: 215

Complemento: **EM DIVERSOS LUGARES DA CIDADE**

Bairro: **CIDADE NOVA**

Cidade: **JOÃO LISBOA**

UF: **MA**

CEP: 65922000

Data de Início: 25/05/2021

Previsão de término: 25/05/2022

Coordenadas Geográficas: -5.449206, -47.401051

Finalidade: **Infraestrutura**

Código: **Não Especificado**

Proprietário: **PREFEITURA MUNICIPAL DE JOÃO LISBOA**

CPF/CNPJ: 07.000.300/0001-10

**4. Atividade Técnica**

17 - Execução

	Quantidade	Unidade
49 - Execução de obra > OBRAS HIDRÁULICAS E RECURSOS HÍDRICOS > SISTEMAS DE DRENAGEM PARA OBRAS CIVIS > DE SISTEMAS DE DRENAGEM PARA OBRAS CIVIS > #TOS_5.3.1.1 - BOCA DE LOBO	8.500,90	m
49 - Execução de obra > OBRAS HIDRÁULICAS E RECURSOS HÍDRICOS > SISTEMAS DE DRENAGEM PARA OBRAS CIVIS > DE SISTEMAS DE DRENAGEM PARA OBRAS CIVIS > #TOS_5.3.1.7 - MEIO-FIO	8.500,90	m
49 - Execução de obra > OBRAS HIDRÁULICAS E RECURSOS HÍDRICOS > SISTEMAS DE DRENAGEM PARA OBRAS CIVIS > DE SISTEMAS DE DRENAGEM PARA OBRAS CIVIS > #TOS_5.3.1.8 - SARJETA	8.500,90	m
49 - Execução de obra > TRANSPORTES > INFRAESTRUTURA URBANA > DE PAVIMENTAÇÃO > #TOS_4.2.1.1 - EM CONCRETO PARA VIAS URBANAS	5.000,00	m

Após a conclusão das atividades técnicas o profissional deve proceder a baixa desta ART

**5. Observações**

Recuperação de Macro e Micro drenagem em conformidades com a tomada de preço de nº 002/2021-CPL e Contrato de Nº 25.05.01/2021. As execuções dos serviços serão de recuperação de drenagem superficial: de meio fio e sarjeta a unidade (m) compreende metro de rua ou seja lado direito e lado esquerdo de rua de meio fio e sarjeta

**6. Declarações**

- Cláusula Compromissória: Qualquer conflito ou litígio originado do presente contrato, bem como sua interpretação ou execução, será resolvido por arbitragem, de acordo com a Lei no. 9.307, de 23 de setembro de 1996, por meio do Centro de Mediação e Arbitragem - CMA vinculado ao Crea-MA, nos termos do respectivo regulamento de arbitragem que, expressamente, as partes declaram concordar.

**7. Entidade de Classe**

SEM INDICACAO DE ENTIDADE DE CLASSE

A autenticidade desta ART pode ser verificada em: <https://crea-ma.sitac.com.br/publico/>, com a chave: 5Zwz2  
Impresso em: 05/07/2021 às 21:36:52 por: , ip: 170.231.129.22

www.creama.org.br  
Tel: (98) 2106-8300

faleconosco@creama.org.br  
Fax: (98) 2106-8300





PMA-MA / CCL  
**EM BRANCO**



Anotação de Responsabilidade Técnica - ART  
Lei nº 6.496, de 7 de dezembro de 1977

**CREA-MA**

**ART OBRA / SERVIÇO**  
**Nº MA20210432531**

Conselho Regional de Engenharia e Agronomia do Estado do Maranhão

SUBSTITUIÇÃO à  
MA20210431915

**8. Assinaturas**

Declaro serem verdadeiras as informações acima

ABIGAIL LOBÃO FERREIRA - CPF: 332.520.333-72

Local \_\_\_\_\_ de \_\_\_\_\_ de \_\_\_\_\_  
Local data

PREFEITURA MUNICIPAL DE JOÃO LISBOA - CNPJ: 07.000.300/0001-10

**9. Informações**

\* A ART é válida somente quando quitada, mediante apresentação do comprovante do pagamento ou conferência no site do Crea.

**10. Valor**

Esta ART é isenta de taxa

Registrada em: 01/07/2021

A autenticidade desta ART pode ser verificada em: <https://crea-ma.sitac.com.br/publico/>, com a chave: 5Zwz2  
Impresso em: 05/07/2021 às 21:36:53 por: , ip: 170.231.129.22



PM-MA CCL  
**EM BRANCO**

PODER JUDICIÁRIO DO ESTADO DO MARANHÃO  
Corregedoria Geral da Justiça  
1ª Vara de João Lisboa

CERTJUDONE-1VCJL - 272022  
Código de validação: 331BABABE5

Número da guia: 22053801001261307.

**CERTIDÃO ÚNICA DE DISTRIBUIÇÃO PARA FINS GERAIS**

**USANDO** da faculdade que me confere a Lei, **CERTIFICO**, para os devidos fins, que, dando busca nos arquivos dos feitos referentes às **Varas Cíveis, Comércio, Fazenda Pública, Família, Falência ou Concordata, Recuperação Judicial ou Extrajudicial, Insolvência Civil, Sucessão, Inventário, Interdição, Tutela, Curatela, Ausência e Criminal**, a partir do dia 1º (primeiro) do mês de janeiro do ano de dois mil e cinco 2005 até o dia de **17 junho** do ano corrente, constatei **NÃO EXISTIR** distribuição de **AÇÕES E/OU EXECUÇÕES** em desfavor de **CONSTRUMAIS CONSTRUÇÕES E SERVIÇOS LTDA**, inscrita no CNPJ nº 18.166.662/0001-00, com endereço na rua 21 de abril, nº 215, bairro Cidade Nova, João Lisboa/MA.

CERTIFICO, finalmente, que esta Secretaria Judicial de Distribuição é a única existente na Comarca de João Lisboa-MA, Estado do Maranhão. O referido é verdade e dou fé. Dada e passada a presente certidão na Secretaria de Distribuição a meu cargo, no Fórum Salvio Dino, nesta cidade de João Lisboa, Estado do Maranhão. Eu, Teresinha Pereira da Silva, Secretária Judicial, consultei, digitei e assino.

TERESINHA PEREIRA DA SILVA  
Secretária Judicial de Entrância Intermediária  
1ª Vara de João Lisboa  
Matrícula 179580

Documento assinado. JOÃO LISBOA, 17/06/2022 09:17 (TERESINHA PEREIRA DA SILVA)



CERTJUDONE-1VCJL - 272022 / Código: 331BABABE5  
Valide o documento em [www.tjma.jus.br/validadoc.php](http://www.tjma.jus.br/validadoc.php)

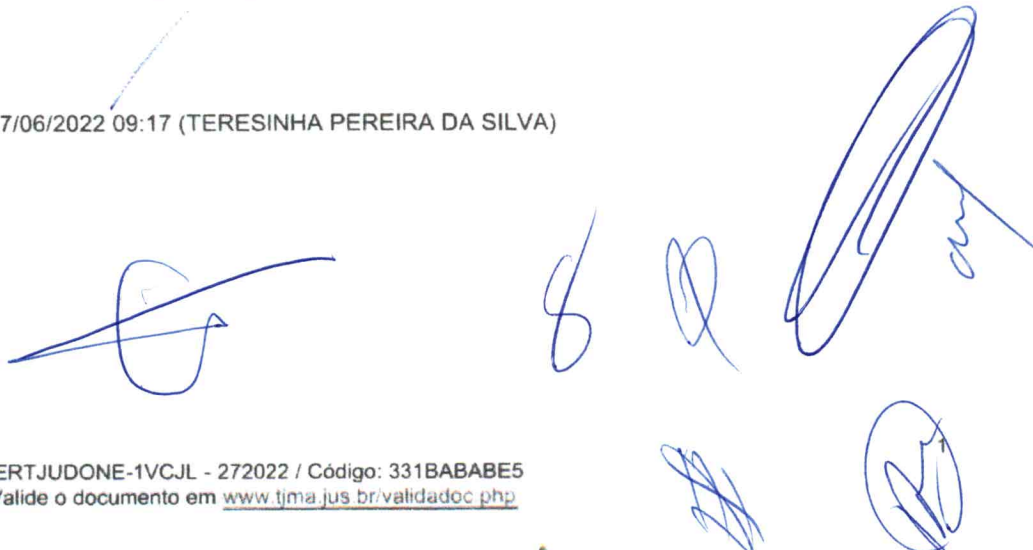



PMA-MA / CCL

**EM BRANCO**

309

**CONSTRUMAIS - CONSTRUCOES E SERVICOS LTDA**  
 CNPJ: 18166662/0001-00 NIRE: 21200825043  
 Endereço: RUA 21 DE ABRIL, 215 CIDADE NOVA, JOAO LISBOA - MA, CEP: 65922-000  
 Balanço Patrimonial encerrado em 31/12/2021

Descrição	Nota	Classificação	Exercício Atual
<b>ATIVO</b>			
<b>ATIVO CIRCULANTE</b>			
<b>DISPONIVEL</b>			
<b>CAIXA</b>			
Caixa Geral		1.1.1.1.0001	47.393,91D
=CAIXA			*****47.393,91D
<b>BANCOS CONTA MOVIMENTO</b>			
Banco Conta Movimento		1.1.1.2.0001	188.255,57D
=BANCOS CONTA MOVIMENTO			****188.255,57D
=DISPONIVEL			****235.649,48D
<b>CONTAS A RECEBER</b>			
<b>CLIENTES</b>			
Títulos a Receber		1.1.3.1.0001	1.200.086,49D
=CLIENTES			**1.200.086,49D
=CONTAS A RECEBER			**1.200.086,49D
<b>ESTOQUES</b>			
<b>MERCADORIAS DE REVENDA</b>			
Mercadorias P/ Revenda		1.1.4.1.0001	1.211.894,72D
=MERCADORIAS DE REVENDA			**1.211.894,72D
=ESTOQUES			**1.211.894,72D
=Total - ATIVO CIRCULANTE			**2.647.630,69D
<b>ATIVO NÃO CIRCULANTE</b>			
<b>ATIVO REALIZAVEL A LONGO PRAZO</b>			
<b>CLIENTES</b>			
Títulos a Receber		1.4.1.1.0001	309.444,03D
=CLIENTES			****309.444,03D
=ATIVO REALIZAVEL A LONGO PRAZO			****309.444,03D
<b>IMOBILIZADO</b>			

ANTONIO FRANCISCO BARROS DO NASCIMENTO  
 Administrador  
 CPF: 88354385353

JOSE DE JESUS MARQUES  
 Contador  
 CPF:215.432.323-53 CRC: 5635

Handwritten signatures in blue ink, including a large signature on the left and several smaller ones on the right, some with circular stamps or marks.

PMA-MA CCL

**EM BRANCO**

**CONSTRUMAIS - CONSTRUÇOES E SERVICOS LTDA**  
 CNPJ: 18166662/0001-00 NIRE: 21200825043  
 Endereço: RUA 21 DE ABRIL, 215 CIDADE NOVA, JOAO LISBOA - MA, CEP: 65922-000  
 Balanço Patrimonial encerrado em 31/12/2021

Descrição	Nota	Classificação	Exercício Atual
<b>BENS EM USO</b>			
Instalações		1.4.4.1.0001	54.857,96D
Veículos		1.4.4.1.0004	284.708,42D
Maquinas e Equipamentos		1.4.4.1.0005	442.776,20D
Moveis e Utensílios		1.4.4.1.0006	92.986,83D
Equipamentos de Informática		1.4.4.1.0007	49.518,23D
<b>=BENS EM USO</b>			<b>****924.847,64D</b>
<b>(-) DEPRECIAÇÕES A AMORTIZAÇÕES</b>			
Depreciações Acumuladas		1.4.4.3.0001	246.339,80C
<b>=(-) DEPRECIAÇÕES A AMORTIZAÇÕES</b>			<b>****246.339,80C</b>
<b>=IMOBILIZADO</b>			<b>****678.507,84D</b>
<b>=T o t a l - ATIVO NÃO CIRCULANTE</b>			<b>****987.951,87D</b>
<b>=T o t a l - ATIVO</b>			<b>**3.635.582,56D</b>
***** ( XXXXX ) *****			

\_\_\_\_\_  
 ANTONIO FRANCISCO BARROS DO NASCIMENTO  
 Administrador  
 CPF: 88354385353

\_\_\_\_\_  
 JOSE DE JESUS MARQUES  
 Contador  
 CPF:215.432.323-53 CRC: 5635

Handwritten signatures in blue ink, including a large signature on the left and several smaller ones on the right, some appearing to be initials or names.



PMA-MA CCL  
**EM BRANCO**

Descrição	Nota	Classificação	Exercício Atual
<b>PASSIVO</b>			
<b>PASSIVO CIRCULANTE</b>			
<b>EXIGÍVEL A LOGO PRAZO</b>			
<b>FORNECEDORES</b>			
Fornecedores Diversos		2.1.1.1.0001	579.222,08C
<b>=FORNECEDORES</b>			<b>****579.222,08C</b>
<b>=EXIGÍVEL A LOGO PRAZO</b>			<b>****579.222,08C</b>
<b>OBRIGAÇÕES FISCAIS E TRABALHISTAS</b>			
<b>OBRIGAÇÕES FISCAIS</b>			
Simple Nacional a Recolher		2.1.2.1.0001	135.042,93C
ICMS a Recolher		2.1.2.1.0006	32,81D
<b>=OBRIGAÇÕES FISCAIS</b>			<b>****135.010,12C</b>
<b>OBRIGAÇÕES TRABALHISTAS</b>			
Salarios, Férias, 13º Sal, e Rescisões a Pagar		2.1.2.2.0001	143.470,91C
INSS a Recolher		2.1.2.2.0002	58.216,21C
FGTS a Recolher		2.1.2.2.0003	18.121,56C
<b>=OBRIGAÇÕES TRABALHISTAS</b>			<b>****219.808,68C</b>
<b>=OBRIGAÇÕES FISCAIS E TRABALHISTAS</b>			<b>****354.818,80C</b>
<b>FINANCIAMENTOS</b>			
<b>ENTIDADES FINANCEIRAS</b>			
Empréstimos Bancarios		2.1.6.1.0005	443.098,81C
<b>=ENTIDADES FINANCEIRAS</b>			<b>****443.098,81C</b>
<b>=FINANCIAMENTOS</b>			<b>****443.098,81C</b>
<b>=T o t a l - PASSIVO CIRCULANTE</b>			<b>**1.377.139,69C</b>
<b>PASSIVO NÃO CIRCULANTE</b>			
<b>OBRIGAÇÕES A LONGO PRAZO</b>			
<b>ENTIDADES FINANCEIRAS</b>			
Empréstimos Bancarios		2.2.1.1.0003	56.095,49C

\_\_\_\_\_  
 ANTONIO FRANCISCO BARROS DO NASCIMENTO  
 Administrador  
 CPF: 88354385353

\_\_\_\_\_  
 JOSE DE JESUS MARQUES  
 Contador  
 CPF:215.432.323-53 CRC: 5635

PMA-MA - CCL

**EM BRANCO**

2

112

**CONSTRUMAIS - CONSTRUÇÕES E SERVIÇOS LTDA**

CNPJ: 18166662/0001-00 NIRE: 21200825043  
Endereço: RUA 21 DE ABRIL, 215 CIDADE NOVA, JOAO LISBOA - MA, CEP: 65922-000  
Balanco Patrimonial encerrado em 31/12/2021

Descrição	Nota	Classificação	Exercício Atual
<b>=ENTIDADES FINANCEIRAS</b>			<b>*****56.095,49C</b>
<b>=OBRIGAÇÕES A LONGO PRAZO</b>			<b>*****56.095,49C</b>
<b>=Total - PASSIVO NÃO CIRCULANTE</b>			<b>*****56.095,49C</b>
<b>PATRIMONIO LIQUIDO</b>			
<b>PATRIMONIO LIQUIDO</b>			
<b>CAPITAL INTEGRALIZADO</b>			
Capital Social		2.3.4.1.0001	500.000,00C
<b>=CAPITAL INTEGRALIZADO</b>			<b>****500.000,00C</b>
<b>RESERVAS DE LUCRO</b>			
Lucro do Exercícios		2.3.4.6.0002	295.813,69C
Lucros / Prejuizos Acumulados		2.3.4.6.0002	1.406.533,69C
<b>=RESERVAS DE LUCRO</b>			<b>**1.702.347,38C</b>
<b>=PATRIMONIO LIQUIDO</b>			<b>**2.202.347,38C</b>
<b>=Total - PATRIMONIO LIQUIDO</b>			<b>**2.202.347,38C</b>
<b>=Total - PASSIVO</b>			<b>**3.635.582,56C</b>
***** (XXXXX) *****			

ANTONIO FRANCISCO BARROS DO NASCIMENTO  
Administrador  
CPF: 88354385353

JOSE DE JESUS MARQUES  
Contador  
CPF:215.432.323-53 CRC: 5635

PMA-MA / CCL  
**EM BRANCO**



**CONSTRUMAIS - CONSTRUCOES E SERVICOS LTDA**

CNPJ: 18166662/0001-00 NIRE: 21200825043

Endereço: RUA 21 DE ABRIL, 215 CIDADE NOVA, JOAO LISBOA - MA, CEP: 65922-000

Balço Patrimonial em 31/12/2021

Folha: 5

IMPORTA O PRESENTE BALANÇO PATRIMONIAL SOMANDO NO ATIVO E NO PASSIVO 3.635.582,56 (TRÊS MILHÕES, SEISCENTOS E TRINTA E CINCO MIL, QUINHENTOS E OITENTA E DOIS REAIS E CINQUENTA E SEIS CENTAVOS) DE ACORDO COM A DOCUMENTAÇÃO QUE NOS FOI APRESENTADA.

João Lisboa, 31 de dezembro de 2021

---

ANTONIO FRANCISCO BARROS DO NASCIMENTO

Administrador

CPF: 88354385353

---

JOSE DE JESUS MARQUES

CONTADOR

CPF: 215.432.323-53 CRC: 5635



PMA-MA / CCL

**EM BRANCO**

2

**CONSTRUMAIS - CONSTRUCOES E SERVICOS LTDA**  
 CNPJ: 18166662/0001-00 NIRE: 21200825043  
 Endereço: RUA 21 DE ABRIL, 215 CIDADE NOVA, JOAO LISBOA - MA, CEP: 65923-000  
 Balanço de Resultado Econômico de 01/01/2021 até 31/12/2021 Folha: 6

Descrição	Classificação	Exercício Atual
<b>DEMONSTRAÇÃO DE RESULTADO</b>		
<b>RESULTADO OPERACIONAL</b>		
<b>RECEITA OPERACIONAL BRUTA</b>		
<b>VENDAS</b>		
Venda de Mercadorias	3.1.1.1.0001	1.557.889,30C
<b>=VENDAS</b>		<b>**1.557.889,30C</b>
<b>=RECEITA OPERACIONAL BRUTA</b>		<b>**1.557.889,30C</b>
<b>DEDUÇÕES DAS VENDAS / SERVICOS</b>		
<b>IMPOSTOS S/ VENDAS</b>		
Simple Nacional	3.1.2.1.0001	199.177,07D
<b>=IMPOSTOS S/ VENDAS</b>		<b>****199.177,07D</b>
<b>OUTRAS DEDUÇÕES</b>		
Descontos Concedidos	3.1.2.2.0001	24.980,91D
Devoluções	3.1.2.2.0002	32.094,87D
Despesas e Avarias	3.1.2.2.0003	7.924,00D
<b>=OUTRAS DEDUÇÕES</b>		<b>*****64.999,78D</b>
<b>=DEDUÇÕES DAS VENDAS / SERVICOS</b>		<b>****264.176,85D</b>
<b>=Total - RESULTADO OPERACIONAL</b>		<b>**1.293.712,45C</b>
<b>=Total - DEMONSTRAÇÃO DE RESULTADO</b>		<b>**1.293.712,45C</b>
<b>CUSTOS E DESPESAS</b>		
<b>CUSTOS</b>		
<b>CUSTO OPERACIONAL</b>		
<b>CUSTO DA VENDA DE MERCADORIAS</b>		
Custo das Mercadorias Vendidas	4.1.1.1.0001	896.204,91D
<b>=CUSTO DA VENDA DE MERCADORIAS</b>		<b>****896.204,91D</b>
<b>=CUSTO OPERACIONAL</b>		<b>****896.204,91D</b>

ANTONIO FRANCISCO BARROS DO NASCIMENTO  
 Administrador  
 CPF: 88354385353

JOSE DE JESUS MARQUES  
 Contador  
 CPF: 215.432.323-53 CRC: 5635

The bottom of the page contains several handwritten signatures and stamps in blue ink. On the left, there is a large, stylized signature. To the right, there are several smaller, more complex signatures and stamps, including one that appears to be a circular stamp with a signature inside.

PMA-MA / CCL

**EM BRANCO**

**CONSTRUMAIS - CONSTRUCOES E SERVICOS LTDA**  
 CNPJ: 18166662/0001-00 NIRE: 21200825043  
 Endereço: RUA 21 DE ABRIL, 215 CIDADE NOVA, JOAO LISBOA - MA, CEP: 65923-000  
 Balanço de Resultado Econômico de 01/01/2021 até 31/12/2021 Folha: 7

Descrição	Classificação	Exercício Atual
<b>=Total - CUSTOS</b>		<b>*****896.204,91D</b>
<b>DESPESAS</b>		
<b>DESPESAS OPERACIONAIS</b>		
<b>DESPESAS COM PESSOAL</b>		
Salarios e Ordenados	4.3.1.1.0001	25.288,59D
Férias	4.3.1.1.0002	19.922,25D
13º Salario	4.3.1.1.0003	15.241,78D
FGTS	4.3.1.1.0005	6.665,33D
Rescisão	4.3.1.1.0013	3.215,39D
<b>=DESPESAS COM PESSOAL</b>		<b>*****70.333,34D</b>
<b>=DESPESAS OPERACIONAIS</b>		<b>*****70.333,34D</b>
<b>DESPESAS GERAIS</b>		
<b>DESPESAS OPERACIONAIS</b>		
Ferramentas de Curta Duração	4.3.2.1.0015	2.065,42D
DEI	4.3.2.1.0016	1.051,33D
Serviços Prestados p/ Terceiros PJ	4.3.2.1.0017	9.453,28D
Peças e Acessorios p/ Veiculos, Maq e Equipamentos	4.3.2.1.0018	797,43D
Despesas com Informática	4.3.2.1.0019	3.028,12D
Telefones, Fax e Internet	4.3.2.1.0021	1.751,61D
<b>=DESPESAS OPERACIONAIS</b>		<b>*****18.147,19D</b>
<b>DESPESAS FINANCEIRAS</b>		
Tarifas, Comissões e Despesas Bancarias	4.3.2.3.0001	4.844,14D
<b>=DESPESAS FINANCEIRAS</b>		<b>*****4.844,14D</b>
<b>DESPESAS TRIBUTARIAS</b>		
Impostos e Taxas Diversas	4.3.2.4.0001	8.369,18D
<b>=DESPESAS TRIBUTARIAS</b>		<b>*****8.369,18D</b>
<b>=DESPESAS GERAIS</b>		<b>*****31.360,51D</b>

ANTONIO FRANCISCO BARROS DO NASCIMENTO  
 Administrador  
 CPF: 88354385353

JOSE DE JESUS MARQUES  
 Contador  
 CPF: 215.432.323-53 CRC: 5635



PMA-MA / CCL

**EM BRANCO**

**CÔNSTRUMAIS - CONSTRUCOES E SERVICOS LTDA**  
 CNPJ: 18166662/0001-00 NIRE: 21200825043  
 Endereço: RUA 21 DE ABRIL, 215 CIDADE NOVA, JOAO LISBOA - MA, CEP: 65923-000  
 Balanço de Resultado Econômico de 01/01/2021 até 31/12/2021 Folha: 8

Descrição	Classificação	Exercício Atual
<b>=Total - DESPESAS</b>		<b>****101.693,85D</b>
<b>=Total - CUSTOS E DESPESAS</b>		<b>****997.898,76D</b>

RESULTADO DO EXERCÍCIO

---

RECEITAS-----> 1.293.712,45C  
 DESPESAS + APURAÇÃO-----> 997.898,76D  
 LUCRO LÍQUIDO DO EXERCÍCIO: \*\*\*\*\*295.813,69

---

\*\*\*\*\* (XXXXX) \*\*\*\*\*

---

ANTONIO FRANCISCO BARROS DO NASCIMENTO  
 Administrador  
 CPF: 88354385353

---

JOSE DE JESUS MARQUES  
 Contador  
 CPF: 215.432.323-53 CRC: 5635

PHA-MA / CCL  
**EM BRANCO**

**CONSTRUMAIS - CONSTRUCOES E SERVICOS LTDA**  
CNPJ: 18166662/0001-00 Nire:21200825043  
Endereço: RUA 21 DE ABRIL, 215 CIDADE NOVA, JOAO LISBOA - MA, CEP: 65922-000  
Demonstração do Resultado do Exercício em 31/12/2021

Folha: 9

IMPORTA A PRESENTE DEMONSTRAÇÃO DE RESULTADO COM LUCRO DE 295.813,69 (DUZENTOS E NOVENTA E CINCO MIL, OITOCENTOS E TREZE Reais E SESSENTA E NOVE CENTAVOS) DE ACORDO COM A DOCUMENTAÇÃO QUE NOS FOI APRESENTADA.

JOÃO LISBOA, 31 DE DEZEMBRO DE 2021

\_\_\_\_\_  
ANTONIO FRANCISCO BARROS DO NASCIMENTO  
Administrador  
CPF: 88354385353

\_\_\_\_\_  
JOSE DE JESUS MARQUES  
CONTADOR  
CPF: 215.432.323-53 CRC: 5635

PMA-MA / CCL  
**EM BRANCO**



## 1 CONTEXTO OPERACIONAL

CONSTRUMAIS - CONSTRUÇÕES E SERVIÇOS LTDA é uma sociedade empresaria limitada individual, constituída em 21 de maio de 2013, sendo atuante nas seguintes atividades econômicas: SERVIÇOS DE ENGENHARIA FABRICAÇÃO DE ESTRUTURAS PRE MOLDADAS DE CONCRETO ARMADO, EM SERIE E SOB ENCOMENDA FABRICAÇÃO DE ARTEFATOS DE CIMENTO PARA USO NA CONSTRUÇÃO FABRICAÇÃO DE ARTEFATOS DE FIBROCIMENTO PARA USO NA CONSTRUÇÃO FABRICAÇÃO DE CASAS PRE MOLDADAS DE CONCRETO PREPARAÇÃO DE MASSA DE CONCRETO E ARGAMASSA PARA CONSTRUÇÃO FABRICAÇÃO DE OUTROS ARTEFATOS E PRODUTOS DE CONCRETO, CIMENTO, FIBROCIMENTO, GESSO E MATERIAIS SEMELHANTES GESTÃO DE REDES DE ESGOTO ATIVIDADES RELACIONADAS A ESGOTO, EXCETO A GESTÃO DE REDES COLETA DE RESÍDUOS NÃO PERIGOSOS COLETA DE RESÍDUOS PERIGOSOS TRATAMENTO E DISPOSIÇÃO DE RESÍDUOS NÃO PERIGOSOS CONSTRUÇÃO DE EDIFÍCIOS CONSTRUÇÃO DE RODOVIAS E FERROVIAS PINTURA PARA SINALIZAÇÃO EM PISTAS RODOVIARIAS E AEROPORTOS CONSTRUÇÃO DE OBRAS DE ARTE ESPECIAIS OBRAS DE URBANIZAÇÃO - RUAS, PRACAS E CALÇADAS CONSTRUÇÃO DE REDES DE ABASTECIMENTO DE ÁGUA, COLETA DE ESGOTO E CONSTRUÇÕES CORRELATAS, EXCETO OBRAS DE IRRIGAÇÃO MONTAGEM DE ESTRUTURAS METÁLICAS CONSTRUÇÃO DE INSTALAÇÕES ESPORTIVAS E RECREATIVAS OUTRAS OBRAS DE ENGENHARIA CIVIL NÃO ESPECIFICADAS ANTERIORMENTE (CONSTRUÇÃO DE QUADRAS POLIESPORTIVAS) DEMOLIÇÃO DE EDIFÍCIOS E OUTRAS ESTRUTURAS PREPARAÇÃO DE CANTEIRO E LIMPEZA DE TERRENO OBRAS DE TERRAPLENAGEM SERVIÇOS DE PREPARAÇÃO DO TERRENO NÃO ESPECIFICADOS ANTERIORMENTE (RECUPERAÇÃO DE ESTRADAS VICINAIS) INSTALAÇÃO E MANUTENÇÃO ELÉTRICA INSTALAÇÕES HIDRÁULICAS, SANITÁRIAS E DE GÁS IMPERMEABILIZAÇÃO EM OBRAS DE ENGENHARIA CIVIL INSTALAÇÃO DE PORTAS, JANELAS, TETOS, DIVISÓRIAS E ARMÁRIOS EMBUTIDOS DE QUALQUER MATERIAL OBRAS DE ACABAMENTO EM GESSO E ESTUQUE SERVIÇOS DE PINTURA DE EDIFÍCIOS EM GERAL APLICAÇÃO DE REVESTIMENTOS E DE RESINAS EM INTERIORES E EXTERIORES OBRAS DE FUNDACÕES ADMINISTRAÇÃO DE OBRAS MONTAGEM E DESMONTAGEM DE ANDAIMES E OUTRAS ESTRUTURAS TEMPORÁRIAS OBRAS DE ALVENARIA SERVIÇOS DE OPERAÇÃO E FORNECIMENTO DE EQUIPAMENTOS PARA TRANSPORTE E ELEVAÇÃO DE CARGAS E PESSOAS PARA USO EM OBRAS PERFURAÇÃO E CONSTRUÇÃO DE POCOS DE ÁGUA SERVIÇOS ESPECIALIZADOS PARA CONSTRUÇÃO NÃO ESPECIFICADOS ANTERIORMENTE (TELHADOS, COBERTURAS E LIMPEZA DE FACHADAS COM JATEAMENTO DE AREIA) COMÉRCIO VAREJISTA DE MATERIAL ELÉTRICO COMÉRCIO VAREJISTA DE MATERIAIS DE CONSTRUÇÃO EM GERAL SERVIÇO DE TRANSPORTE DE PASSAGEIROS - LOCAÇÃO DE AUTOMÓVEIS COM MOTORISTA TRANSPORTE ESCOLAR LOCAÇÃO DE AUTOMÓVEIS SEM CONDUTOR LOCAÇÃO DE OUTROS MEIOS DE TRANSPORTE NÃO ESPECIFICADOS ANTERIORMENTE, SEM CONDUTOR (ONIBUS, MOTOCICLETAS, TRAILERS, CAMINHÕES, REBOQUES, SEMI-REBOQUES, MÁQUINAS PESADAS E SIMILARES) ALUGUEL DE MÁQUINAS E EQUIPAMENTOS PARA CONSTRUÇÃO SEM OPERADOR, EXCETO ANDAIMES ALUGUEL DE OUTRAS MÁQUINAS E EQUIPAMENTOS COMERCIAIS E INDUSTRIAIS NÃO ESPECIFICADOS ANTERIORMENTE, SEM OPERADOR (MOTORES, TURBINAS, MÁQUINAS, FERRAMENTA, GERADORES, GUINCHOS, GUINDASTES E EMPILHADORES) LIMPEZA EM PREDÍOS E EM DOMÍLIOS IMUNIZAÇÃO E CONTROLE DE PRAGAS URBANAS ATIVIDADES DE LIMPEZA NÃO ESPECIFICADAS ANTERIORMENTE (LIMPEZA URBANA).

## 2 APRESENTAÇÃO DAS DEMONSTRAÇÕES CONTÁBEIS

As demonstrações contábeis foram elaboradas em consonância com os Princípios Fundamentais de Contabilidade e demais práticas emanadas da legislação societária brasileira.

## 3 CRITÉRIOS CONTÁBEIS UTILIZADOS

Declaramos que as Demonstrações Contábeis foram elaboradas e apresentadas em plena conformidade com a Interpretação Técnica Geral (ITG) 1000 - Modelo Contábil para Microempresa e Empresa de Pequeno Porte, cujos aspectos contábeis possuem suas normas aprovadas pela Resolução CFC nº 1.418/2012, que estabelece um modelo simplificado para a escrituração e elaboração de demonstrações contábeis.

## 4 PRINCIPAIS PRÁTICAS CONTÁBEIS

### 4.1) Práticas Contábeis

A escrituração contábil foi realizada com observância aos Princípios de Contabilidade aceitos e em conformidade com as disposições contidas na ITG 1000. Os lançamentos contábeis foram efetuados diariamente, e com a utilização do Regime de Competência.

### 4.2) Direitos e obrigações

Estão demonstrados pelos valores históricos, acrescidos das correspondentes variações monetárias e encargos financeiros, observando o regime de competência;

### 4.3) Ajuste de avaliação patrimonial

A empresa nunca efetuou ajuste de avaliação patrimonial.

ANTONIO FRANCISCO BARROS DO NASCIMENTO  
Administrador  
CPF: 88354385353

JOSE DE JESUS MARQUES  
Contador  
CPF: 215.432.323-53 CRC: 5635

PMA-MA / CCL  
**EM BRANCO**

4.4) Investimentos em empresas coligadas e controladas  
A empresa não participa do capital social de outras sociedades.

4.5) Impostos Federais  
A empresa está no regime do lucro presumido e contabiliza os encargos tributários pelo regime de competência.

5 NOTAS ÀS DEMONSTRAÇÕES CONTÁBEIS

Todos os lançamentos que deram origem aos demonstrativos contábeis foram embasados em documentação idônea fornecida pela Administração da empresa, que se responsabiliza pela sua veracidade.

6 SALDOS DE DISPONIBILIDADES

Todas as receitas foram registradas no Regime de Competência, reconhecidas à medida que ocorriam e recebidas em caixa ao final de cada mês, sem qualquer diminuição ocasionada por provisão de crédito de liquidação duvidosa, não declarada pela Administração da Empresa.

7 CAPITAL SOCIAL

O capital social é de R\$ 500.000,00, totalmente integralizado em moeda corrente do país, apresentando a seguinte composição:  
ANTONIO FRANCISCO BARROS DO NASCIMENTO - 100%

8 AJUSTE DE AVALIAÇÃO PATRIMONIAL

A empresa nunca efetuou ajuste de avaliação patrimonial.

9 REDUÇÃO DOS CUSTOS E DESPESAS

Houve expressiva redução nos custos e despesas da Empresa no exercício de 2021 em comparação ao exercício 2020, fato que acompanhou a diminuição do faturamento. Dentre estes, destaca-se o custo com as mercadorias vendidas, seguida com os custos dos Impostos Federais e ICMS.

10 IMPOSTOS FEDERAIS

A empresa está no regime do lucro presumido e contabiliza os encargos tributários pelo regime de competência.

11 EVENTOS SUBSEQUENTES

Os administradores declaram a inexistência de fatos ocorridos subsequentemente à data de encerramento do exercício que venham a ter efeito relevante sobre a situação patrimonial ou financeira da empresa ou que possam provocar efeitos sobre seus resultados futuros.

ANTONIO FRANCISCO BARROS DO NASCIMENTO  
Administrador  
CPF: 88354385353

JOSE DE JESUS MARQUES  
Contador  
CPF: 215.432.323-53 CRC: 5635

PMA-MA / CCL  
**EM BRANCO**



**Solvência Geral**

Ativo	3.635.582,56	
<hr/>		
Passivo Circulante + Passivo não Circulante (Obrigações a LP)	1.433.235,18	= 2,54

Quanto maior, melhor. O investimento total equivale a 254 % do capital de terceiros.

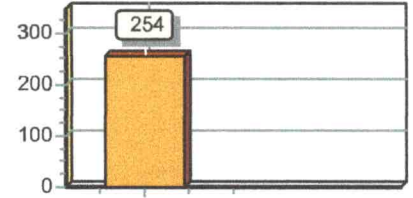

**Liquidez Geral**

Ativo Circulante + Ativo Realizável a LP	2.647.630,69	
<hr/>		
Passivo Circulante + Passivo Não-Circulante (Obrigações a LP)	1.433.235,18	= 1,85

Quanto maior, melhor. A empresa possui R\$1,85 de ativo Circulante e realizável a longo prazo para cada R\$1,00 de dívida total.

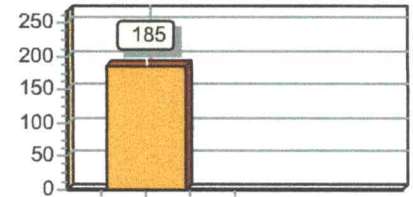

**Liquidez Corrente**

Ativo Circulante	2.647.630,69	
<hr/>		
Passivo Circulante	1.377.139,69	= 1,92

Quanto maior, melhor. A empresa possui R\$1,92 de ativo circulante para cada R\$1,00 de dívida de curto prazo.

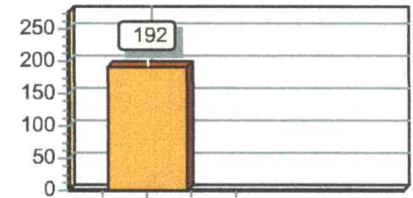

Sob as penas da lei, declaramos que as informações aqui contidas são verdadeiras e nos responsabilizamos por todas elas de acordo com a documentação que nos foi apresentada.

João Lisboa, 31 de dezembro de 2021.

ANTONIO FRANCISCO BARROS DO NASCIMENTO  
 Administrador  
 CPF: 88354385353

JOSE DE JESUS MARQUES  
 Contador  
 CPF: 215.432.323-53 CRC: 5635



PMA-MA CCL  
**EM BRANCO**



## ASSINATURA ELETRÔNICA

Certificamos que o ato da empresa CONSTRUMAIS - CONSTRUCOES E SERVICOS LTDA consta assinado digitalmente por:

IDENTIFICAÇÃO DO(S) ASSINANTE(S)	
CPF/CNPJ	Nome
21543232353	JOSE DE JESUS MARQUES
88354385353	ANTONIO FRANCISCO BARROS DO NASCIMENTO

CERTIFICO O REGISTRO EM 29/04/2022 19:08 SOB N° 20220510784.  
PROTOCOLO: 220510784 DE 29/04/2022.  
CÓDIGO DE VERIFICAÇÃO: 12205416710. CNPJ DA SEDE: 18166662000100.  
NIRE: 21200825043. COM EFEITOS DO REGISTRO EM: 29/04/2022.  
CONSTRUMAIS - CONSTRUCOES E SERVICOS LTDA

**JUCEMA**

LARISSA ROCHA DA SILVA  
SECRETÁRIA-GERAL  
[www.empresafacil.ma.gov.br](http://www.empresafacil.ma.gov.br)

A validade deste documento, se impresso, fica sujeito à comprovação de sua autenticidade nos respectivos portais, informando seus respectivos códigos de verificação.

PMA-MA / CCL

**EM BRANCO**

## Termo de Abertura

Nome do Livro: DIÁRIO

Nº de Ordem: 2

O presente livro do tipo DIÁRIO contém registros numerados, do nº 01 ao nº 182, e servirá para a escrituração dos lançamentos próprios da empresa CONSTRUMAIS - CONSTRUÇOES E SERVICOS LTDA, município João Lisboa, CNPJ nº 18.166.662/0001-00, Número de Registro (NIRE) 21200825043.

Data do arquivamento dos atos constitutivos: 21/05/2013

Ato constitutivo: 21200825043

João Lisboa, 01/01/2021

---

JOSE DE JESUS MARQUES  
CONTADOR  
CRC/MA 5635

---

ANTONIO FRANCISCO BARROS DO NASCIMENTO  
Administrador, Sócio  
CPF 883.543.853-53

The bottom right section of the document contains several handwritten signatures in blue ink. There are approximately five distinct signatures, some appearing to be initials or full names, written in a cursive style.

PMA-MA / CCL

**EM BRANCO**



## Termo de Encerramento

Nome do Livro: DIÁRIO

Nº de Ordem: 2

O presente livro do tipo DIÁRIO contém páginas numeradas, do nº 01 ao nº 182, e serviu para escrituração no período de 01/01/2021 a 31/12/2021, da empresa CONSTRUMAIS - CONSTRUÇOES E SERVICOS LTDA.

João Lisboa, 31/12/2021

\_\_\_\_\_  
JOSE DE JESUS MARQUES  
CONTADOR  
CRC/MA 5635

\_\_\_\_\_  
ANTONIO FRANCISCO BARROS DO NASCIMENTO  
Administrador, Sócio  
CPF 883.543.853-53



PMA-MA / CCL

**EM BRANCO**



## ASSINATURA ELETRÔNICA

Certificamos que o ato da empresa CONSTRUMAIS - CONSTRUÇÕES E SERVIÇOS LTDA consta assinado digitalmente por:

IDENTIFICAÇÃO DO(S) ASSINANTE(S)	
CPF/CNPJ	Nome
21543232353	JOSE DE JESUS MARQUES
88354385353	ANTONIO FRANCISCO BARROS DO NASCIMENTO

PMA-MA CCL

**EM BRANCO**



TERMO DE AUTENTICAÇÃO - LIVRO DIGITAL

Declaro exatos os Termos de Abertura e de Encerramento do Livro Digital com características abaixo, conferido e autenticado por Jussiara Araújo Borralho, sob a autenticidade nº 12205460484 em 02/05/2022, protocolo 220510881. Para validação de Autenticação dos Termos, deverá ser acessado o Portal de Serviços / verificação de documentos do Empreendedor (<http://www.empresafacil.ma.gov.br>) e informar o código de verificação.

Identificação de Empresa	
Nome Empresarial:	CONSTRUMAIS - CONSTRUÇOES E SERVICOS LTDA
Número de Registro:	21200825043
CNPJ:	18166662000100
Município:	João Lisboa

Identificação de Livro Digital	
Tipo de Livro:	DIÁRIO
Número de Ordem:	2
Período de Escrituração:	01/01/2021 - 31/12/2021

Assinante(s)	Nome	CRC/OAB
21543232353	JOSE DE JESUS MARQUES	MA5635
88354385353	ANTONIO FRANCISCO BARROS DO NASCIMENTO	

JUCEMA

CERTIFICO A AUTENTICAÇÃO EM 02/05/2022 13:38 SOB Nº 20220510881.  
PROTOCOLO: 220510881 DE 27/04/2022. CÓDIGO DE VERIFICAÇÃO:  
12205460484. NIRE: 21200825043.  
CONSTRUMAIS - CONSTRUÇOES E SERVICOS LTDA

JUSSIARA ARAÚJO BORRALHO  
RESPONSÁVEL PELA AUTENTICAÇÃO  
SÃO LUÍS, 02/05/2022  
[empresafacil.ma.gov.br](http://empresafacil.ma.gov.br)



PMA-MA / CCL  
**EM BRANCO**

J26



**CONSELHO REGIONAL DE CONTABILIDADE DO ESTADO DO MARANHÃO  
CERTIDÃO DE HABILITAÇÃO PROFISSIONAL**

O CONSELHO REGIONAL DE CONTABILIDADE DO ESTADO DO MARANHÃO certifica que o(a) profissional identificado(a) no presente documento encontra-se habilitado para o exercício da profissão contábil.

**IDENTIFICAÇÃO DO REGISTRO**

NOME.....	: JOSE DE JESUS MARQUES
REGISTRO.....	: MA-005635/O-2
CATEGORIA.....	: TÉCNICO EM CONTABILIDADE
CPF.....	: ***.432.323-**

A falsificação deste documento constitui-se em crime previsto no Código Penal Brasileiro, sujeitando o autor à respectiva ação penal.

Emissão: MARANHÃO, 04/07/2022 as 11:35:38.

Válido até: 02/10/2022.

Código de Controle: 127455.

Para verificar a autenticidade deste documento consulte o site do CRCMA.

PMA-MA CCL

**EM BRANCO**

J27

Data da consulta: 04/06/2022 17:12:09

Identificação do Contribuinte - CNPJ Matriz

CNPJ: **18.166.662/0001-00**

A opção pelo Simples Nacional e/ou SIMEI abrange todos os estabelecimentos da empresa

Nome Empresarial: **CONSTRUMAIS - CONSTRUÇOES E SERVICOS LTDA**

Situação Atual

Situação no Simples Nacional: **Optante pelo Simples Nacional desde 21/05/2013**

Situação no SIMEI: **NÃO enquadrado no SIMEI**

+ Mais informações

Períodos Anteriores

Opções pelo Simples Nacional em Períodos Anteriores: **Não Existem**

Enquadramentos no SIMEI em Períodos Anteriores: **Não Existem**

Eventos Futuros (Simples Nacional)

**Não Existem**

Eventos Futuros (SIMEI)

**Não Existem**

Voltar

Gerar PDF

PMA-MA / CCL

**EM BRANCO**





# CONSTRUMAIS

**CNPJ: 18.166.662/0001-00 | Inscrição Estadual: 12.410137-2**  
**Email: construmaiseconstrucoes@gmail.com**

**ESTADO DO MARANHÃO**  
**PREFEITURA MUNICIPAL DE AÇAILÂNDIA**  
**COMISSÃO CENTRAL DE LICITAÇÃO - CCL**  
**CONCORRÊNCIA PÚBLICA Nº 007/2022**

## ANEXO II

Ilma. Sra.  
Presidente e demais Membros da Comissão Central de Licitação  
Prefeitura Municipal de Açailândia-MA

### DECLARAÇÃO DE CONHECIMENTO DOS LOCAIS E CONDIÇÕES

Declaramos que temos pleno conhecimento dos locais e das condições em que deverá ser executada a obra de **Contratação de pessoa(s) jurídica(s) para contenção de erosão com sistema de drenagem pluvial urbana (parte 01) e recuperação de área afetada por erosão no centro do município de Açailândia – MA, de interesse da Secretaria Municipal de Infraestrutura e Urbanismo**, conforme estipulado no edital de CONCORRÊNCIA PÚBLICA Nº 007/2022, reconhecendo ainda que tal circunstância retira-nos a possibilidade de qualquer alegação futura de necessidade de adequação de objeto e/ou recomposição (reequilíbrio, revisão ou repactuação) de preços quanto ao aqui declarado.

JOÃO LISBOA-MA, 03 DE AGOSTO DE 2022.

*Antonio Francisco Barros do Nascimento*  
**CONSTRUMAIS - CONSTRUÇOES E SERVICOS LTDA**  
**CNPJ: 18.166.662/0001-00**  
**Antonio Francisco Barros do Nascimento**  
**CPF: 883.543.853-53**  
**RG: 000106441799-7**

**ABIGAIL**  
**LOBAO**  
**FERREIRA:3325**  
**2033372**

Assinado de forma digital por ABIGAIL LOBAO FERREIRA:33252033372  
Dados: 2022.08.02 17:35:53 -03'00'

PMA-MA / CCL

**EM BRANCO**



# CONSTRUMAIS

129

**CNPJ: 18.166.662/0001-00 | Inscrição Estadual: 12.410137-2**  
**Email: construmaiseconstrucoes@gmail.com**

**ESTADO DO MARANHÃO**  
**PREFEITURA MUNICIPAL DE AÇAILÂNDIA**  
**COMISSÃO CENTRAL DE LICITAÇÃO - CCL**  
**CONCORRÊNCIA PÚBLICA Nº 007/2022**

## ANEXO III

Ilma. Sra.  
Presidente e demais Membros da Comissão Central de Licitação  
Prefeitura Municipal de Açailândia-MA

### DECLARAÇÃO EM CUMPRIMENTO AO DISPOSTO NO INCISO XXXIII DO ART. 7º DA CONSTITUIÇÃO FEDERAL

**CONSTRUMAIS – CONSTRUCOES E SERVICOS LTDA**, CNPJ/MF nº. **18.166.662/0001-00**, sediada na **Rua 21 de Abril, n.º 215, Cidade Nova, João Lisboa/MA, CEP: 65.922-000**, por intermédio de seu representante legal o Sr. **Antonio Francisco Barros do Nascimento**, CPF: **883.543.853-53**, R.G. nº: **000106441799-7 SESP-MA**, declara para fins do disposto no inciso V do art. 27 da Lei Federal nº 8.666/93, acrescido pela Lei nº 9.854/99, que não emprega menor de 18 (dezoito) anos em trabalho noturno, perigoso ou insalubre e não emprega menor de 16 (dezesesseis) anos.

( ) Ressalva: emprega menor, a partir de 14 (quatorze) anos, na condição de aprendiz.

Declara ainda, ter ciência que "a falsidade de declaração, resultará na inabilitação desta empresa e caracterizará o crime de que trata o Art. 299 do Código Penal, sem prejuízo do enquadramento em outras figuras penais e das sanções administrativas previstas na Lei Federal nº 8.666/93 e alterações posteriores, bem como demais normas pertinentes à espécie".

JOÃO LISBOA-MA, 03 DE AGOSTO DE 2022.

*Antonio Francisco Barros do Nascimento*  
\_\_\_\_\_  
**CONSTRUMAIS - CONSTRUCOES E SERVICOS LTDA**  
**CNPJ: 18.166.662/0001-00**  
**Antonio Francisco Barros do Nascimento**  
**CPF: 883.543.853-53**  
**RG: 000106441799-7**

**RUA 21 DE ABRIL | 215 | CIDADE NOVA | JOAO LISBOA | MARANHÃO | CEP: 65.922-000**  
**CONSTRUMAIS – CONSTRUCOES E SERVICOS LTDA | Escritório: (99) 98515-2682**

PMA-MA / CCL

**EM BRANCO**





# CONSTRUMAIS

130

**CNPJ: 18.166.662/0001-00 | Inscrição Estadual: 12.410137-2**  
**Email: construmaiseconstrucoes@gmail.com**

**ESTADO DO MARANHÃO**  
**PREFEITURA MUNICIPAL DE AÇAILÂNDIA**  
**COMISSÃO CENTRAL DE LICITAÇÃO - CCL**  
**CONCORRÊNCIA PÚBLICA Nº 007/2022**

## ANEXO IV

À  
Comissão Central de Licitação - CCL  
Prefeitura Municipal de Açailândia-MA

### DECLARAÇÃO DE INEXISTÊNCIA DE FATOS SUPERVENIENTES IMPEDITIVOS DE HABILITAÇÃO

Prezados senhores,

**CONSTRUMAIS – CONSTRUCOES E SERVICOS LTDA**, CNPJ/MF nº. **18.166.662/0001-00**, sediada na **Rua 21 de Abril, n.º 215, Cidade Nova, João Lisboa/MA, CEP: 65.922-000**, por intermédio de seu representante legal o Sr. **Antonio Francisco Barros do Nascimento**, CPF: **883.543.853-53**, R.G. nº: **000106441799-7 SESP-MA**, declara sob as penas da lei, nos termos do § 2º, do art. 32, da Lei Federal nº 8.666/93 que até esta data, não ocorreu nenhum fato superveniente que seja impeditivo de sua habilitação na licitação acima identificada.

Declara ainda, ter ciência que "a falsidade de declaração, resultará na inabilitação desta empresa e caracterizará o crime de que trata o Art. 299 do Código Penal, sem prejuízo do enquadramento em outras figuras penais e das sanções administrativas previstas na Lei Federal nº 8.666/93 e alterações posteriores, bem como demais normas pertinentes à espécie".

JOÃO LISBOA-MA, 02 DE AGOSTO DE 2022.

*Antonio Francisco Barros do Nascimento*  
**CONSTRUMAIS - CONSTRUCOES E SERVICOS LTDA**  
**CNPJ: 18.166.662/0001-00**  
**Antonio Francisco Barros do Nascimento**  
**CPF: 883.543.853-53**  
**RG: 000106441799-7**



PMA-MA / CCL  
**EM BRANCO**



# CONSTRUMAIS

J31

**CNPJ: 18.166.662/0001-00 | Inscrição Estadual: 12.410137-2**  
**Email: construmaiseconstrucoes@gmail.com**

**ESTADO DO MARANHÃO**  
**PREFEITURA MUNICIPAL DE AÇAILÂNDIA**  
**COMISSÃO CENTRAL DE LICITAÇÃO - CCL**  
**CONCORRÊNCIA PÚBLICA Nº 007/2022**

## ANEXO V

Ilma. Sra.  
Presidente e demais Membros da Comissão Central de Licitação  
Prefeitura Municipal de Açailândia-MA

### DECLARAÇÃO EXPRESSA DE TOTAL CONCORDÂNCIA COM OS TERMOS DO EDITAL

**CONSTRUMAIS – CONSTRUCOES E SERVICOS LTDA**, CNPJ/MF nº. **18.166.662/0001-00**, sediada na **Rua 21 de Abril, nº 215, Cidade Nova, João Lisboa/MA, CEP: 65.922-000**, por intermédio de seu representante legal o Sr. **Antonio Francisco Barros do Nascimento**, CPF: **883.543.853-53**, R.G. nº: **000106441799-7 SESP-MA**, declara para os devidos fins, que concorda com todos os termos descritos no edital e seus anexos, em especial aos critérios de credenciamento, habilitação/inabilitação, julgamento das propostas de preços e que temos pleno e total conhecimento deste certame, não possuindo ainda, quaisquer exigências capazes de restringir ao caráter competitivo desta licitação.

Declara ainda, ter ciência que "a falsidade de declaração, resultará na inabilitação desta empresa e caracterizará o crime de que trata o Art. 299 do Código Penal, sem prejuízo do enquadramento em outras figuras penais e das sanções administrativas previstas na Lei Federal nº 8.666/93 e alterações posteriores, bem como demais normas pertinentes à espécie".

JOÃO LISBOA-MA, 03 DE AGOSTO DE 2022.

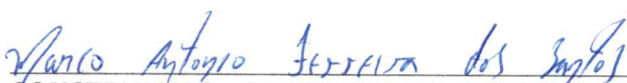
  
\_\_\_\_\_  
**CONSTRUMAIS - CONSTRUCOES E SERVICOS LTDA**  
**CNPJ: 18.166.662/0001-00**  
**Antonio Francisco Barros do Nascimento**  
**CPF: 883.543.853-53**  
**RG: 000106441799-7**

**RUA 21 DE ABRIL | 215 | CIDADE NOVA | JOAO LISBOA | MARANHÃO | CEP: 65.922-000**  
**CONSTRUMAIS – CONSTRUCOES E SERVICOS LTDA | Escritório: (99) 98515-2682**

PMA-MA / CCL

**EM BRANCO**



# CONSTRUMAIS

132

**CNPJ: 18.166.662/0001-00 | Inscrição Estadual: 12.410137-2**  
**Email: construmaiseconstrucoes@gmail.com**

**ESTADO DO MARANHÃO**  
**PREFEITURA MUNICIPAL DE AÇAILÂNDIA**  
**COMISSÃO CENTRAL DE LICITAÇÃO - CCL**  
**CONCORRÊNCIA PÚBLICA Nº 007/2022**

## ANEXO VI

Ilma. Sra.  
Presidente e demais Membros da Comissão Central de Licitação  
Prefeitura Municipal de Açailândia-MA

## DECLARAÇÃO DE ENQUADRAMENTO

Prezados senhores,

**CONSTRUMAIS – CONSTRUCOES E SERVICOS LTDA**, CNPJ/MF nº. **18.166.662/0001-00**, sediada na **Rua 21 de Abril, n.º 215, Cidade Nova, João Lisboa/MA, CEP: 65.922-000**, por intermédio de seu representante legal o Sr. **Antonio Francisco Barros do Nascimento**, CPF: **883.543.853-53**, R.G. nº: **000106441799-7 SESP-MA**, declara sob as penas da Lei, nos termos do art. 3º, da Lei Complementar nº 123/06 e alterações posteriores, que se enquadra na situação abaixo (assinalada com "x") e que não se enquadra em qualquer das hipóteses de exclusão relacionadas no art. 3º da referida lei.

Microempresa - ME

Empresa de pequeno porte - EPP

Declara ainda, ter ciência que "a falsidade de declaração, resultará na inabilitação desta empresa e caracterizará o crime de que trata o Art. 299 do Código Penal, sem prejuízo do enquadramento em outras figuras penais e das sanções administrativas previstas na Lei Federal nº 8.666/93 e alterações posteriores, bem como demais normas pertinentes à espécie".

JOÃO LISBOA-MA, 03 DE AGOSTO DE 2022.

  
\_\_\_\_\_  
**CONSTRUMAIS - CONSTRUCOES E SERVICOS LTDA**  
**CNPJ: 18.166.662/0001-00**  
**Antonio Francisco Barros do Nascimento**  
**CPF: 883.543.853-53**  
**RG: 000106441799-7**

**RUA 21 DE ABRIL | 215 | CIDADE NOVA | JOAO LISBOA | MARANHÃO | CEP: 65.922-000**  
**CONSTRUMAIS – CONSTRUCOES E SERVICOS LTDA | Escritório: (99) 98515-2682**

PMA-MA / CCL  
**EM BRANCO**



Secretaria da Micro e Pequena Empresa  
Secretaria da Racionalização e Simplificação  
Departamento de Registro Empresarial e Integração  
Junta Comercial do Estado do Maranhão - JUCEMA

**DECLARAÇÃO DE REENQUADRAMENTO DE MICROEMPRESA COMO  
EMPRESA DE PEQUENO PORTE**

Ilmo. Sr. Presidente da Junta Comercial do Estado do Maranhão - JUCEMA

A Sociedade **CONSTRUMAIS - CONSTRUCOES E SERVICOS LTDA**, com contrato social registrado na Junta Comercial em 21/05/2013, NIRE: 21200825043, CNPJ: 18.166.662/0001-00, estabelecido(a) na RUA 21 DE ABRIL, 215 , CIDADE NOVA, João Lisboa - MA, CEP: 65922-000, requer a Vossa Senhoria o arquivamento do presente instrumento e declara, sob as penas da Lei, que se reenquadra da condição de MICROEMPRESA PARA EMPRESA DE PEQUENO PORTE, nos termos da Lei Complementar nº 123, de 14/12/2006.

Código do ato: 307

Descrição do Ato: REENQUADRAMENTO DE MICROEMPRESA COMO  
EMPRESA DE PEQUENO PORTE

João Lisboa - MA, 01/04/2021

\_\_\_\_\_  
ANTONIO FRANCISCO BARROS DO  
NASCIMENTO  
Sócio/Administrador

\* Este documento foi gerado no portal Empresa Fácil

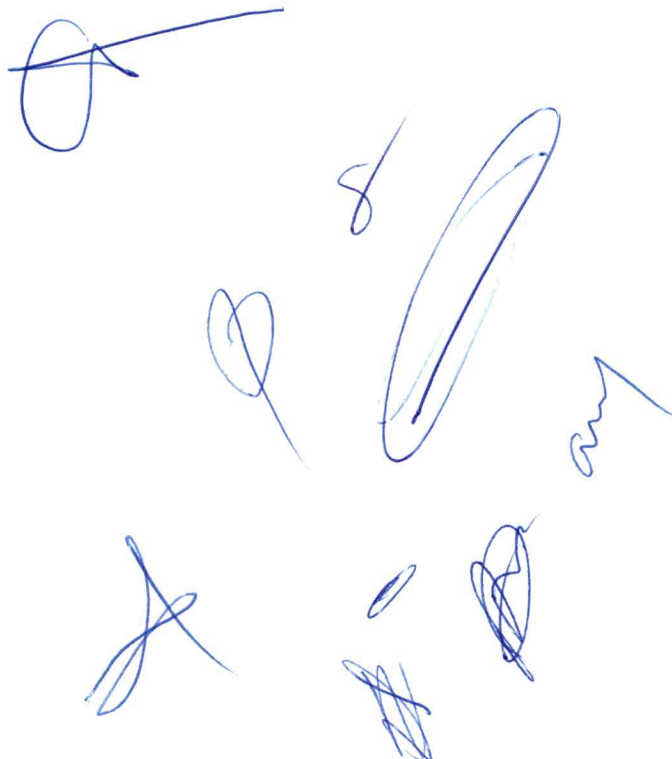

PMA-MA / CCL

**EM BRANCO**



## ASSINATURA ELETRÔNICA

Certificamos que o ato da empresa CONSTRUMAIS - CONSTRUÇOES E SERVICOS LTDA consta assinado digitalmente por:

IDENTIFICAÇÃO DO(S) ASSINANTE(S)	
CPF	Nome
88354385353	ANTONIO FRANCISCO BARROS DO NASCIMENTO

**JUCEMA**

CERTIFICO O REGISTRO EM 05/04/2021 15:49 SOB N° 20210478217.  
PROTOCOLO: 210478217 DE 05/04/2021.  
CÓDIGO DE VERIFICAÇÃO: 12102271060. CNPJ DA SEDE: 18166662000100  
NIRE: 21200825043. COM EFEITOS DO REGISTRO EM: 05/04/2021.  
CONSTRUMAIS - CONSTRUÇOES E SERVICOS LTDA

LÍLIAN THERESA RODRIGUES MENDONÇA  
SECRETÁRIA-GERAL  
[www.empresafacil.ma.gov.br](http://www.empresafacil.ma.gov.br)

A validade deste documento, se impresso, fica sujeito à comprovação de sua autenticidade nos respectivos portais, informando seus respectivos códigos de verificação.

PMA-MA / CCL

**EM BRANCO**

135

## CERTIDÃO SIMPLIFICADA

### Sistema Nacional de Registro de Empresas Mercantis - SINREM

Certificamos que as informações abaixo constam dos documentos arquivados nesta Junta Comercial e são vigentes na data da sua expedição.

Nome Empresarial: CONSTRUMAIS - CONSTRUÇOES E SERVICOS LTDA			Protocolo: MAC2202039210		
Natureza Jurídica: Sociedade Empresária Limitada					
NIRE (Sede) 21200825043	CNPJ 18.166.662/0001-00	Data de Ato Constitutivo 21/05/2013	Início de Atividade 21/05/2013		
Endereço Completo Rua 21 DE ABRIL, Nº 215, CIDADE NOVA - João Lisboa/MA - CEP 65922-000					
<b>Objeto Social</b> SERVIÇOS DE ENGENHARIA FABRICAÇÃO DE ESTRUTURAS PRE MOLDADAS DE CONCRETO ARMADO, EM SERIE E SOB ENCOMENDA FABRICAÇÃO DE ARTEFATOS DE CIMENTO PARA USO NA CONSTRUÇÃO FABRICAÇÃO DE ARTEFATOS DE FIBROCIMENTO PARA USO NA CONSTRUÇÃO FABRICAÇÃO DE CASAS PRE MOLDADAS DE CONCRETO PREPARAÇÃO DE MASSA DE CONCRETO E ARGAMASSA PARA CONSTRUÇÃO FABRICAÇÃO DE OUTROS ARTEFATOS E PRODUTOS DE CONCRETO, CIMENTO, FIBROCIMENTO, GESSO E MATERIAIS SEMELHANTES GESTÃO DE REDES DE ESGOTO ATIVIDADES RELACIONADAS A ESGOTO, EXCETO A GESTÃO DE REDES COLETA DE RESÍDUOS NÃO PERIGOSOS COLETA DE RESÍDUOS PERIGOSOS TRATAMENTO E DISPOSIÇÃO DE RESÍDUOS NÃO PERIGOSOS CONSTRUÇÃO DE EDIFÍCIOS CONSTRUÇÃO DE RODOVIAS E FERROVIAS PINTURA PARA SINALIZAÇÃO EM PISTAS RODOVIARIAS E AEROPORTOS CONSTRUÇÃO DE OBRAS DE ARTE ESPECIAIS OBRAS DE URBANIZAÇÃO - RUAS, PRACAS E CALÇADAS CONSTRUÇÃO DE REDES DE ABASTECIMENTO DE ÁGUA, COLETA DE ESGOTO E CONSTRUÇÕES CORRELATAS, EXCETO OBRAS DE IRRIGAÇÃO MONTAGEM DE ESTRUTURAS METÁLICAS CONSTRUÇÃO DE INSTALAÇÕES ESPORTIVAS E RECREATIVAS OUTRAS OBRAS DE ENGENHARIA CIVIL NÃO ESPECIFICADAS ANTERIORMENTE (CONSTRUÇÃO DE QUADRAS POLIESPORTIVAS) DEMOLIÇÃO DE EDIFÍCIOS E OUTRAS ESTRUTURAS PREPARAÇÃO DE CANTEIRO E LIMPEZA DE TERRENO OBRAS DE TERRAPLENAGEM SERVIÇOS DE PREPARAÇÃO DO TERRENO NÃO ESPECIFICADOS ANTERIORMENTE (RECUPERAÇÃO DE ESTRADAS VICINAIS) INSTALAÇÃO E MANUTENÇÃO ELÉTRICA INSTALAÇÕES HIDRÁULICAS, SANITÁRIAS E DE GAS IMPERMEABILIZAÇÃO EM OBRAS DE ENGENHARIA CIVIL INSTALAÇÃO DE PORTAS, JANELAS, TETOS, DIVISÓRIAS E ARMÁRIOS EMBUTIDOS DE QUALQUER MATERIAL OBRAS DE ACABAMENTO EM GESSO E ESTUQUE SERVIÇOS DE PINTURA DE EDIFÍCIOS EM GERAL APLICAÇÃO DE REVESTIMENTOS E DE RESINAS EM INTERIORES E EXTERIORES OBRAS DE FUNDAÇÕES ADMINISTRAÇÃO DE OBRAS MONTAGEM E DESMONTAGEM DE ANDAIMES E OUTRAS ESTRUTURAS TEMPORÁRIAS OBRAS DE ALVENARIA SERVIÇOS DE OPERAÇÃO E FORNECIMENTO DE EQUIPAMENTOS PARA TRANSPORTE E ELEVACÃO DE CARGAS E PESSOAS PARA USO EM OBRAS PERFURAÇÃO E CONSTRUÇÃO DE POCOS DE ÁGUA SERVIÇOS ESPECIALIZADOS PARA CONSTRUÇÃO NÃO ESPECIFICADOS ANTERIORMENTE (TELHADOS, COBERTURAS E LIMPEZA DE FACHADAS COM JATEAMENTO DE AREIA) COMÉRCIO VAREJISTA DE MATERIAL ELÉTRICO COMÉRCIO VAREJISTA DE MATERIAIS DE CONSTRUÇÃO EM GERAL SERVIÇO DE TRANSPORTE DE PASSAGEIROS - LOCAÇÃO DE AUTOMÓVEIS COM MOTORISTA TRANSPORTE ESCOLAR LOCAÇÃO DE AUTOMÓVEIS SEM CONDUTOR LOCAÇÃO DE OUTROS MEIOS DE TRANSPORTE NÃO ESPECIFICADOS ANTERIORMENTE, SEM CONDUTOR (ONIBUS, MOTOCICLETAS, CAMINHÕES, CAMINHÕES, REBOQUES, SEMI-REBOQUES, MÁQUINAS PESADAS E SIMILARES) ALUGUEL DE MÁQUINAS E EQUIPAMENTOS PARA CONSTRUÇÃO SEM OPERADOR, EXCETO ANDAIMES ALUGUEL DE OUTRAS MÁQUINAS E EQUIPAMENTOS COMERCIAIS E INDUSTRIAIS NÃO ESPECIFICADOS ANTERIORMENTE, SEM OPERADOR (MOTORES, TURBINAS, MÁQUINAS, FERRAMENTA, GERADORES, GUINCHOS, GUINDASTES E EMPILHADORAS) LIMPEZA EM PREDÍOS E EM DOMÍLIOS IMUNIZAÇÃO E CONTROLE DE PRAGAS URBANAS ATIVIDADES DE LIMPEZA NÃO ESPECIFICADAS ANTERIORMENTE ((LIMPEZA URBANA))					
Capital Social R\$ 500.000,00 (quinhentos mil reais)		Porte EPP (Empresa de Pequeno Porte)		Prazo de Duração Indeterminado	
Capital Integralizado R\$ 500.000,00 (quinhentos mil reais)					
<b>Dados do Sócio</b>					
Nome ANTONIO FRANCISCO BARROS DO NASCIMENTO	CPF/CNPJ 883.543.853-53	Participação no capital R\$ 500.000,00	Espécie de sócio Sócio	Administrador S	Término do mandato Indeterminado
<b>Dados do Administrador</b>					
Nome ANTONIO FRANCISCO BARROS DO NASCIMENTO	CPF 883.543.853-53	Término do mandato Indeterminado			
<b>Último Arquivamento</b>					
Data 29/04/2022	Número 20220510784	Ato/eventos 223 / 223 - BALANÇO		Situação ATIVA Status SEM STATUS	

Esta certidão foi emitida automaticamente em 25/06/2022, às 18:05:56 (horário de Brasília).



PMA-MA / CCL

**EM BRANCO**

136

# CERTIDÃO SIMPLIFICADA

Continuação

## Sistema Nacional de Registro de Empresas Mercantis - SINREM

Certificamos que as informações abaixo constam dos documentos arquivados nesta Junta Comercial e são vigentes na data da sua expedição.

Nome Empresarial: CONSTRUMAIS - CONSTRUCOES E SERVICOS LTDA

Protocolo: MAC2202039210

Natureza Jurídica: Sociedade Empresária Limitada

Se impressa, verificar sua autenticidade no <https://www.empresafacil.ma.gov.br>, com o código NKMCNPCV.



MAC2202039210

CARLOS ANDRÉ DE MORAES PEREIRA  
Secretário Geral

PMA-MA CCL

**EM BRANCO**

137

# CERTIDÃO ESPECÍFICA

## Sistema Nacional de Registro de Empresas Mercantis - SINREM

Certificamos que as informações abaixo constam dos documentos arquivados nesta Junta Comercial e são vigentes na data da sua expedição.

<b>Certificamos que CONSTRUMAIS - CONSTRUÇOES E SERVICOS LTDA encontra-se registrada nesta Junta Comercial, como segue:</b>		<b>Protocolo:</b> MAC2202039240	
NIRE 21200825043 CNPJ 18.166.662/0001-00		<b>Situação</b> ATIVA <b>Status</b> SEM STATUS	
Endereço Completo 21 DE ABRIL, Nº 215, xxxxx, CIDADE NOVA - João Lisboa/MA - CEP 65922-000			
<b>Arquivamentos Posteriores</b>			
Ato	Número	Data	Descrição
223	20220510784	29/04/2022	BALANCO
307	20210478217	05/04/2021	REENQUADRAMENTO DE MICROEMPRESA COMO EMPRESA DE PEQUENO PORTE
002	20210307676	09/03/2021	CONSOLIDAÇÃO DE CONTRATO/ESTATUTO
002	20210307676	09/03/2021	ALTERAÇÃO DE DADOS (EXCETO NOME EMPRESARIAL)
223	20210145536	01/02/2021	BALANCO
002	20140443118	30/06/2014	ALTERAÇÃO DE DADOS E DE NOME EMPRESARIAL
315	20130374709	21/05/2013	ENQUADRAMENTO DE MICROEMPRESA
090	21200825043	21/05/2013	CONTRATO

Esta certidão foi emitida automaticamente em 25/06/2022, às 18:06:12 (horário de Brasília).  
Se impressa, verificar sua autenticidade no <https://www.empresafacil.ma.gov.br>, com o código CGIAP90.



MAC2202039240

CARLOS ANDRÉ DE MORAES PEREIRA  
Secretário(a) Geral

Handwritten signatures and stamps in blue ink.

PMA-MA CCL

**EM BRANCO**





MUNICÍPIO DE AÇAILÂNDIA - MARANHÃO  
PODER EXECUTIVO  
SECRETARIA DE ECONOMIA E FINANÇAS

138

COMISSÃO CENTRAL DE LICITAÇÃO - CCL

CERTIFICADO DE REGISTRO CADASTRAL – CRC  
(Instituído pelo artigo 34 da Lei nº 8.666/93 e regulamentado pelo Decreto Municipal nº 79/2022)

Pelo presente, encaminhamos para análise e verificação, a documentação exigida para:  
( X ) Solicitação do CRC ( ) Renovação do CRC ( ) Alteração de dados do CRC

**NOME EMPRESARIAL**

CONSTRUMAIS - CONSTRUCOES E SERVICOS LTDA

**TÍTULO DO ESTABELECIMENTO (NOME FANTASIA)**

CONSTRUMAIS

<b>CNPJ Nº</b> 18.166.662/0001-00	<b>INSCRIÇÃO ESTADUAL Nº</b> 12.410137-2	<b>INSCRIÇÃO MUNICIPAL Nº</b> 640364
--------------------------------------	---	---

<b>DATA DE ABERTURA</b> 21/05/2013	<b>CAPITAL SOCIAL (R\$)</b> R\$500.000,00 (QUINHENTOS MIL REAIS)	<b>MICROEMPRESA OU EPP?</b> SIM
---------------------------------------	---	------------------------------------

<b>ENTIDADE (FISCALIZADORA OU CLASSE)</b> CREA MA	<b>CÓDIGO DE INSCRIÇÃO NA ENTIDADE Nº</b> 20210307676
--	--

**ENDEREÇO COMPLETO**

RUA 21 DE ABRIL, 215

<b>BAIRRO</b> CIDADE NOVA	<b>CIDADE</b> JOAO LISBOA	<b>UF</b> MA	<b>CEP</b> 65.922-000
------------------------------	------------------------------	-----------------	--------------------------

<b>(DDD) TELEFONE Nº</b> (98) 8460-4514/ (99) 8515-2682	<b>(DDD) FAX Nº</b>	<b>E-MAIL</b> CONSTRUMAISCONSTRUCOES@GMAIL.COM
--	---------------------	---

**CÓDIGO E DESCRIÇÃO DA ATIVIDADE ECONÔMICA PRINCIPAL**

71.12-0-00 - SERVIÇOS DE ENGENHARIA (DISPENSADA \*)

**CÓDIGO E DESCRIÇÃO DAS ATIVIDADES ECONÔMICAS SECUNDÁRIAS**

23.30-3-01 - FABRICAÇÃO DE ESTRUTURAS PRÉ-MOLDADAS DE CONCRETO ARMADO, EM SÉRIE E SOB ENCOMENDA

23.30-3-02 - FABRICAÇÃO DE ARTEFATOS DE CIMENTO PARA USO NA CONSTRUÇÃO

23.30-3-03 - FABRICAÇÃO DE ARTEFATOS DE FIBROCIMENTO PARA USO NA CONSTRUÇÃO

23.30-3-04 - FABRICAÇÃO DE CASAS PRÉ-MOLDADAS DE CONCRETO

23.30-3-05 - PREPARAÇÃO DE MASSA DE CONCRETO E ARGAMASSA PARA CONSTRUÇÃO



Documento assinado eletronicamente por **Simone Pereira Carvalho dos Santos, Presidente da CCL**, em 27/07/2022 10:09:18, conforme horário oficial de Brasília, com fundamento no art. 6º, § 1º, do [Decreto nº 8.539, de 8 de outubro de 2015](#).  
A autenticidade do documento pode ser conferida no site <https://eproc.acailandia.ma.gov.br/validar>, informando o código verificador: DOC-596862826711

PMA-MA / CCL

**EM BRANCO**



COMISSÃO CENTRAL DE LICITAÇÃO - CCL

- 23.30-3-99 - FABRICAÇÃO DE OUTROS ARTEFATOS E PRODUTOS DE CONCRETO, CIMENTO, FIBROCIMENTO, GESSO E MATERIAIS SEMELHANTES
- 37.01-1-00 - GESTÃO DE REDES DE ESGOTO
- 37.02-9-00 - ATIVIDADES RELACIONADAS A ESGOTO, EXCETO A GESTÃO DE REDES
- 38.11-4-00 - COLETA DE RESÍDUOS NÃO-PERIGOSOS
- 38.12-2-00 - COLETA DE RESÍDUOS PERIGOSOS
- 38.21-1-00 - TRATAMENTO E DISPOSIÇÃO DE RESÍDUOS NÃO-PERIGOSOS
- 41.20-4-00 - CONSTRUÇÃO DE EDIFÍCIOS
- 42.11-1-01 - CONSTRUÇÃO DE RODOVIAS E FERROVIAS
- 42.11-1-02 - PINTURA PARA SINALIZAÇÃO EM PISTAS RODOVIÁRIAS E AEROPORTOS
- 42.12-0-00 - CONSTRUÇÃO DE OBRAS DE ARTE ESPECIAIS
- 42.13-8-00 - OBRAS DE URBANIZAÇÃO - RUAS, PRAÇAS E CALÇADAS
- 42.22-7-01 - CONSTRUÇÃO DE REDES DE ABASTECIMENTO DE ÁGUA, COLETA DE ESGOTO E CONSTRUÇÕES CORRELATAS, EXCETO OBRAS DE IRRIGAÇÃO
- 42.92-8-01 - MONTAGEM DE ESTRUTURAS METÁLICAS
- 42.99-5-01 - CONSTRUÇÃO DE INSTALAÇÕES ESPORTIVAS E RECREATIVAS
- 42.99-5-99 - OUTRAS OBRAS DE ENGENHARIA CIVIL NÃO ESPECIFICADAS ANTERIORMENTE
- 43.11-8-01 - DEMOLIÇÃO DE EDIFÍCIOS E OUTRAS ESTRUTURAS
- 43.11-8-02 - PREPARAÇÃO DE CANTEIRO E LIMPEZA DE TERRENO
- 43.13-4-00 - OBRAS DE TERRAPLENAGEM
- 43.19-3-00 - SERVIÇOS DE PREPARAÇÃO DO TERRENO NÃO ESPECIFICADOS ANTERIORMENTE
- 43.21-5-00 - INSTALAÇÃO E MANUTENÇÃO ELÉTRICA
- 43.22-3-01 - INSTALAÇÕES HIDRÁULICAS, SANITÁRIAS E DE GÁS
- 43.30-4-01 - IMPERMEABILIZAÇÃO EM OBRAS DE ENGENHARIA CIVIL
- 43.30-4-02 - INSTALAÇÃO DE PORTAS, JANELAS, TETOS, DIVISÓRIAS E ARMÁRIOS EMBUTIDOS DE QUALQUER MATERIAL
- 43.30-4-03 - OBRAS DE ACABAMENTO EM GESSO E ESTUQUE
- 43.30-4-04 - SERVIÇOS DE PINTURA DE EDIFÍCIOS EM GERAL
- 43.30-4-05 - APLICAÇÃO DE REVESTIMENTOS E DE RESINAS EM INTERIORES E EXTERIORES
- 43.91-6-00 - OBRAS DE FUNDAÇÕES
- 43.99-1-01 - ADMINISTRAÇÃO DE OBRAS
- 43.99-1-02 - MONTAGEM E DESMONTAGEM DE ANDAIMES E OUTRAS ESTRUTURAS TEMPORÁRIAS
- 43.99-1-03 - OBRAS DE ALVENARIA
- 43.99-1-04 - SERVIÇOS DE OPERAÇÃO E FORNECIMENTO DE EQUIPAMENTOS PARA TRANSPORTE E ELEVAÇÃO DE CARGAS E PESSOAS PARA USO EM OBRAS
- 43.99-1-05 - PERFURAÇÃO E CONSTRUÇÃO DE POÇOS DE ÁGUA
- 43.99-1-99 - SERVIÇOS ESPECIALIZADOS PARA CONSTRUÇÃO NÃO ESPECIFICADOS ANTERIORMENTE
- 47.42-3-00 - COMÉRCIO VAREJISTA DE MATERIAL ELÉTRICO (DISPENSADA \*)
- 47.44-0-99 - COMÉRCIO VAREJISTA DE MATERIAIS DE CONSTRUÇÃO EM GERAL (DISPENSADA \*)
- 49.23-0-02 - SERVIÇO DE TRANSPORTE DE PASSAGEIROS - LOCAÇÃO DE AUTOMÓVEIS COM MOTORISTA
- 49.24-8-00 - TRANSPORTE ESCOLAR
- 77.11-0-00 - LOCAÇÃO DE AUTOMÓVEIS SEM CONDUTOR
- 77.19-5-99 - LOCAÇÃO DE OUTROS MEIOS DE TRANSPORTE NÃO ESPECIFICADOS ANTERIORMENTE, SEM CONDUTOR
- 77.32-2-01 - ALUGUEL DE MÁQUINAS E EQUIPAMENTOS PARA CONSTRUÇÃO SEM OPERADOR, EXCETO ANDAIMES



PMA-MA CCL

**EM BRANCO**





MUNICÍPIO DE AÇAILÂNDIA - MARANHÃO  
PODER EXECUTIVO  
SECRETARIA DE ECONOMIA E FINANÇAS

340

COMISSÃO CENTRAL DE LICITAÇÃO - CCL

77.39-0-99 - ALUGUEL DE OUTRAS MÁQUINAS E EQUIPAMENTOS COMERCIAIS E INDUSTRIAIS NÃO ESPECIFICADOS ANTERIORMENTE, SEM OPERADOR  
81.21-4-00 - LIMPEZA EM PRÉDIOS E EM DOMICÍLIOS  
81.22-2-00 - IMUNIZAÇÃO E CONTROLE DE PRAGAS URBANAS  
81.29-0-00 - ATIVIDADES DE LIMPEZA NÃO ESPECIFICADAS ANTERIORMENTE

QUADRO SOCIETÁRIO (NOME)	CPF Nº	ESPÉCIE
ANTONIO FRANCISCO BARROS DO NASCIMENTO	883.543.853-53	Sócio Administrador

DECLARAÇÕES:

I - Declara, que não possui em no quadro de pessoal empregado menor de 18 (dezoito) anos em trabalho noturno, perigoso ou insalubre e de 16 (dezesesseis) anos em qualquer trabalho, salvo em condição de aprendiz, a partir de 14 (quatorze) anos, nos termos do inciso XXXIII do art. 7º da Constituição Federal (Lei nº 9.854/1999).	SIM ( X ) NÃO ( )
II - Declara, sob as penas da lei, de que esta empresa não foi punida com suspensão do direito de licitar com o Município de Açailândia-MA, ou declaradas inidôneas por qualquer outro órgão da Administração Pública Direta ou Indireta Federal, Estadual, Municipal ou do Distrito Federal.	SIM ( X ) NÃO ( )
III - Declara, sob as penas da lei, que os sócios da empresa não são Funcionários Públicos Municipais de Açailândia-MA.	SIM ( X ) NÃO ( )
IV - Declara, sob as penas da lei, de que não possui, em sua cadeia produtiva, empregados executando trabalho degradante ou forçado, observando o disposto nos incisos III e IV do art.1º e no inciso III do art.5º da Constituição Federal.	SIM ( X ) NÃO ( )
V - Declara, sob as penas da Lei, que não ultrapassei o limite de faturamento e cumpro os requisitos estabelecidos no Art. 3º da Lei Complementar nº 123, de 14 de dezembro de 2006, sendo apto a usufruir do tratamento favorecido estabelecido nos artigos 42 ao 49 da referida Lei Complementar.	SIM ( X ) NÃO ( )

FINALIDADE DESTE CERTIFICADO  
PARA FINS DE PARTICIPAÇÃO EM LICITAÇÕES PÚBLICAS DE QUAISQUER MODALIDADES.

OBSERVAÇÕES:

NADA A REGISTRAR





PMA-MA / CCL  
**EM BRANCO**

J 41



MUNICÍPIO DE AÇAILÂNDIA - MARANHÃO  
PODER EXECUTIVO  
SECRETARIA DE ECONOMIA E FINANÇAS

---

COMISSÃO CENTRAL DE LICITAÇÃO - CCL

---

ASPECTOS TÉCNICOS DE VALIDADE

EMITIDO EM: 27 DE JULHO DE 2022 / VALIDADE: 180 DIAS  
ESTE CERTIFIDO NÃO SUBSTITUI OS DOCUMENTOS ESPECIFICADOS NO INCISO IV DO  
ART. 29 DA LEI Nº 8.666/93.  
ATENÇÃO: QUALQUER RASURA OU EMENDA INVALIDARÁ ESTE DOCUMENTO.

COMISSÃO CENTRAL DE LICITAÇÃO – CCL

\*Assinado eletronicamente  
Simone Pereira Carvalho dos Santos  
Presidente da CCL



Documento assinado eletronicamente por **Simone Pereira Carvalho dos Santos, Presidente da CCL**, em 27/07/2022 10:09:18, conforme horário oficial de Brasília, com fundamento no art. 6º, § 1º, do [Decreto nº 8.539, de 8 de outubro de 2015](#). A autenticidade do documento pode ser conferida no site <https://eproc.acailandia.ma.gov.br/validar>, informando o código verificador: DOC-596862826711

PR 100  
**EM BRANCO**



142

Ministério da Economia  
Secretaria Especial de Desburocratização, Gestão e Governo Digital  
Secretaria de Gestão

Sistema de Cadastramento Unificado de Fornecedores - SICAF

**Certificado de Registro Cadastral - CRC**

(Emissão conforme art. 17 da Instrução Normativa nº 03, de 26 abril de 2018)

CNPJ: 18.166.662/0001-00  
Razão Social: CONSTRUMAIS - CONSTRUCOES E SERVICOS LTDA

Atividade Econômica Principal:  
7112-0/00 - SERVIÇOS DE ENGENHARIA

Endereço:  
RUA 21 DE ABRIL, 215 - CIDADE NOVA - João Lisboa / Maranhão

Observações:

A veracidade das informações poderá ser verificada no endereço [www.comprasgovernamentais.gov.br](http://www.comprasgovernamentais.gov.br).  
Este certificado não substitui os documentos enumerados nos artigos 28 a 31 da Lei nº 8.666, de 1993.

Emitido em: 01/08/2022 09:49

PMA-MA / CCL

**EM BRANCO**