



2580

MUNICÍPIO DE AÇAILÂNDIA – MARANHÃO
PODER EXECUTIVO
SECRETARIA DE ECONOMIA E FINANÇAS
COMISSÃO CENTRAL DE LICITAÇÃO - CCL

JUNTADA

Nesta cidade de Açailândia- MA, na Prefeitura Municipal de Açailândia, faço a juntada aos autos do processo administrativo nº 5111/2022, que originou a licitação na modalidade Tomada de Preços nº 008/2022, tendo por objeto Contratação de pessoa(s) jurídica(s) para a reforma e ampliação do mercado municipal no município de Açailândia/MA, de interesse da Secretaria Municipal de Agricultura e Pesca., a DOCUMENTAÇÃO PARA HABILITAÇÃO da licitante infra identificada, do que, para constar, lavrei o presente termo.

NOME EMPRESARIAL	M C S COMERCIO E SERVICOS LTDA
CNPJ Nº	40.189.795/0001-42
ENDEREÇO	RUA MANOEL BARBOSA, SN, LOT RECANTO DA NATUREZA, CEP 65.922-000, JOAO LISBOA, MA

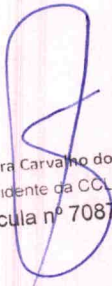
Simone Pereira Carvalho dos Santos
Presidente da CCL
Matricula nº 7087-1

1005

PMA-MA
EN FRANCO

PMA-MA
A/CC
EN FRANCO

PMA-MA
EN FRANCO



M C S COMERCIO E SERVICOS LTDA

CNPJ: 40.189.795/0001-42 - INSCRIÇÃO ESTADUAL: 12.676.980-0
Contato (98) 98887-0396 - Email: mcs.comercioeservicos.mcs@gmail.com

25815

Habilitação



M C S COMERCIO E SERVICOS LTDA

CNPJ: 40.189.795/0001-42 - INSCRIÇÃO ESTADUAL: 12.676.980-0
Rua Manoel Barbosa s/n Lot. Recanto da Natureza – Bairro Bananinha –
Joao Lisboa, MA – Fone (98) 98887-0396
Email: mcs.comercioeservicos.mcs@gmail.com

Handwritten signatures and initials in blue ink.

PMA-MA 1001

EMERSON

SEGUNDA ALTERAÇÃO E CONSOLIDAÇÃO
DO CONTRATO SOCIAL DA SOCIEDADE EMPRESÁRIA LIMITADA
M C S COMERCIO E SERVICOS LTDA

25828

ALACIDE SOUSA ROCHA, brasileiro, natural de Imperatriz - MA, casado (Comunhão Parcial), nascido em 03/01/1983, empresário, filho de SEBASTIAO ROCHA e MARIA EUNICE SOUSA ROCHA, inscrito no CPF: 891.245.613-04 RG: 0000877588970 SESP/MA data de expedição 07/11/2014, residente e domiciliado na Rua São José, 258, Vila Arruda, João Lisboa - MA, CEP: 65922-000, único sócio componente da firma: **M C S COMERCIO E SERVICOS LTDA**, sociedade empresaria limitada com à Rua Manoel Barbosa, Sn, Lot Recanto da Natureza, João Lisboa - MA, CEP 65922-000, devidamente inscrita no C.N.P.J sob o nº **40.189.795/0001-42**, com contrato social arquivado na JUCEMA (Junta Comercial do Estado do Maranhão), sob o nº **21201103319**, pôr despacho de **23/12/2020**, resolve, assim, alterar, e consolidar o contrato social mediante as seguintes cláusulas:

CLÁUSULA PRIMEIRA - Seu objeto social passa a ser à partir desta data:

- 4691-5/00 - Comércio atacadista de mercadorias em geral, com predominância de produtos alimentícios
- 1413-4/02 - Confecção, sob medida, de roupas profissionais
- 1830-0/03 - Reprodução de software em qualquer suporte
- 2330-3/01 - Fabricação de estruturas pré-moldadas de concreto armado, em série e sob encomenda
- 2330-3/02 - Fabricação de artefatos de cimento para uso na construção
- 2330-3/04 - Fabricação de casas pré-moldadas de concreto
- 2330-3/05 - Preparação de massa de concreto e argamassa para construção
- 2330-3/99 - Fabricação de outros artefatos e produtos de concreto, cimento, fibrocimento, gesso e materiais semelhantes
- 3314-7/02 - Manutenção e reparação de equipamentos hidráulicos e pneumáticos, exceto válvulas
- 3701-1/00 - Gestão de redes de esgoto
- 3702-9/00 - Atividades relacionadas a esgoto, exceto a gestão de redes
- 3811-4/00 - Coleta de resíduos não-perigosos
- 3812-2/00 - Coleta de resíduos perigosos
- 3821-1/00 - Tratamento e disposição de resíduos não-perigosos
- 4120-4/00 - Construção de edifícios
- 4211-1/01 - Construção de rodovias e ferrovias
- 4211-1/02 - Pintura para sinalização em pistas rodoviárias e aeroportos
- 4213-8/00 - Obras de urbanização - ruas, praças e calçadas
- 4222-7/01 - Construção de redes de abastecimento de água, coleta de esgoto e construções correlatas, exceto obras de irrigação
- 4292-8/01 - Montagem de estruturas metálicas
- 4299-5/01 - Construção de instalações esportivas e recreativas
- 4311-8/01 - Demolição de edifícios e outras estruturas
- 4311-8/02 - Preparação de canteiro e limpeza de terreno
- 4313-4/00 - Obras de terraplenagem
- 4319-3/00 - Serviços de preparação do terreno não especificados anteriormente
- 4321-5/00 - Instalação e manutenção elétrica
- 4322-3/01 - Instalações hidráulicas, sanitárias e de gás
- 4322-3/02 - Instalação e manutenção de sistemas centrais de ar condicionado, de ventilação e refrigeração

T

PMA-NO. 100
EL BRANCO

SEGUNDA ALTERAÇÃO E CONSOLIDAÇÃO
DO CONTRATO SOCIAL DA SOCIEDADE EMPRESÁRIA LIMITADA
M C S COMERCIO E SERVICOS LTDA

25835

- 4329-1/04 - Montagem e instalação de sistemas e equipamentos de iluminação e sinalização em vias públicas, portos e aeroportos
- 4330-4/02 - Instalação de portas, janelas, tetos, divisórias e armários embutidos de qualquer material
- 4330-4/03 - Obras de acabamento em gesso e estuque
- 4330-4/04 - Serviços de pintura de edifícios em geral
- 4391-6/00 - Obras de fundações
- 4399-1/01 - Administração de obras
- 4399-1/03 - Obras de alvenaria
- 4399-1/04 - Serviços de operação e fornecimento de equipamentos para transporte e elevação de cargas e pessoas para uso em obras
- 4399-1/05 - Perfuração e construção de poços de água
- 4520-0/05 - Serviços de lavagem, lubrificação e polimento de veículos automotores
- 4530-7/03 - Comércio a varejo de peças e acessórios novos para veículos automotores
- 4530-7/05 - Comércio a varejo de pneumáticos e câmaras-de-ar
- 4642-7/02 - Comércio atacadista de roupas e acessórios para uso profissional e de segurança do trabalho
- 4644-3/02 - Comércio atacadista de medicamentos e drogas de uso veterinário
- 4645-1/01 - Comércio atacadista de instrumentos e materiais para uso médico, cirúrgico, hospitalar e de laboratórios
- 4649-4/04 - Comércio atacadista de móveis e artigos de colchoaria
- 4649-4/08 - Comércio atacadista de produtos de higiene, limpeza e conservação domiciliar
- 4649-4/09 - Comércio atacadista de produtos de higiene, limpeza e conservação domiciliar, com atividade de fracionamento e acondicionamento associada
- 4711-3/02 - Comércio varejista de mercadorias em geral, com predominância de produtos alimentícios - supermercados
- 4712-1/00 - Comércio varejista de mercadorias em geral, com predominância de produtos alimentícios - minimercados, mercearias e armazéns
- 4713-0/02 - Lojas de variedades, exceto lojas de departamentos ou magazines
- 4721-1/03 - Comércio varejista de laticínios e frios
- 4722-9/01 - Comércio varejista de carnes - açougues
- 4723-7/00 - Comércio varejista de bebidas
- 4742-3/00 - Comércio varejista de material elétrico
- 4744-0/01 - Comércio varejista de ferragens e ferramentas
- 4744-0/03 - Comércio varejista de materiais hidráulicos
- 4744-0/99 - Comércio varejista de materiais de construção em geral
- 4751-2/01 - Comércio varejista especializado de equipamentos e suprimentos de informática
- 4751-2/02 - Recarga de cartuchos para equipamentos de informática
- 4753-9/00 - Comércio varejista especializado de eletrodomésticos e equipamentos de áudio e vídeo
- 4754-7/01 - Comércio varejista de móveis
- 4755-5/02 - Comercio varejista de artigos de armarinho
- 4755-5/03 - Comercio varejista de artigos de cama, mesa e banho
- 4756-3/00 - Comércio varejista especializado de instrumentos musicais e acessórios

Handwritten signatures and initials in blue ink, including a large signature on the right and several initials at the bottom.

PMA-MA CCL

ANCO

PMA-MA CCL

EMENDICO

SEGUNDA ALTERAÇÃO E CONSOLIDAÇÃO
DO CONTRATO SOCIAL DA SOCIEDADE EMPRESÁRIA LIMITADA
M C S COMERCIO E SERVICOS LTDA

2584

- 4761-0/01 - Comércio varejista de livros
- 4761-0/03 - Comércio varejista de artigos de papelaria
- 4763-6/01 - Comércio varejista de brinquedos e artigos recreativos
- 4763-6/02 - Comércio varejista de artigos esportivos
- 4771-7/01 - Comércio varejista de produtos farmacêuticos, sem manipulação de fórmulas
- 4772-5/00 - Comércio varejista de cosméticos, produtos de perfumaria e de higiene pessoal
- 4781-4/00 - Comércio varejista de artigos do vestuário e acessórios
- 4789-0/05 - Comércio varejista de produtos saneantes domissanitários
- 4789-0/07 - Comércio varejista de equipamentos para escritório
- 4789-0/08 - Comércio varejista de artigos fotográficos e para filmagem
- 4923-0/02 - Serviço de transporte de passageiros - locação de automóveis com motorista
- 4924-8/00 - Transporte escolar
- 4929-9/01 - Transporte rodoviário coletivo de passageiros, sob regime de fretamento, municipal
- 5819-1/00 - Edição de cadastros, listas e outros produtos gráficos
- 6190-6/01 - Provedores de acesso às redes de comunicações
- 6201-5/02 - Web design
- 6311-9/00 - Tratamento de dados, provedores de serviços de aplicação e serviços de hospedagem na internet
- 6319-4/00 - Portais, provedores de conteúdo e outros serviços de informação na internet
- 7320-3/00 - Pesquisas de mercado e de opinião pública
- 7490-1/05 - Agenciamento de profissionais para atividades esportivas, culturais e artísticas
- 7490-1/99 - Outras atividades profissionais, científicas e técnicas não especificadas anteriormente
- 7711-0/00 - Locação de automóveis sem condutor
- 7719-5/99 - Locação de outros meios de transporte não especificados anteriormente, sem condutor
- 7732-2/01 - Aluguel de máquinas e equipamentos para construção sem operador, exceto andaimes
- 7739-0/03 - Aluguel de palcos, coberturas e outras estruturas de uso temporário, exceto andaimes
- 8011-1/01 - Atividades de vigilância e segurança privada
- 8020-0/01 - Atividades de monitoramento de sistemas de segurança eletrônico
- 8121-4/00 - Limpeza em prédios e em domicílios
- 8122-2/00 - Imunização e controle de pragas urbanas
- 8211-3/00 - Serviços combinados de escritório e apoio administrativo
- 8219-9/01 - Fotocópias.

CLÁUSULA SEGUNDA - As demais cláusulas do referido Contrato social permanecem inalteradas.

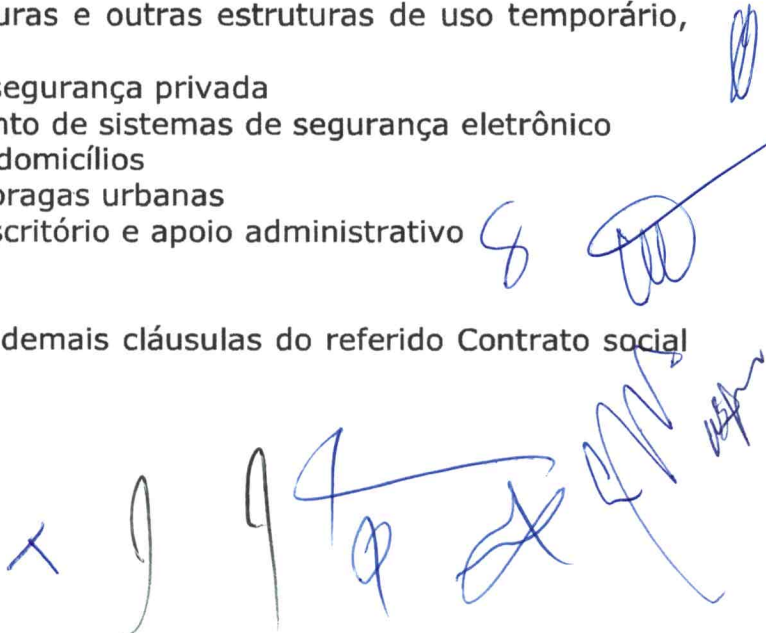

FORM CCL W
BRANCO

SEGUNDA ALTERAÇÃO E CONSOLIDAÇÃO
DO CONTRATO SOCIAL DA SOCIEDADE EMPRESÁRIA LIMITADA
M C S COMERCIO E SERVICOS LTDA

2585

A vista da modificação ora ajustada, consolida-se o contrato social, com a seguinte redação.

CLÁUSULA PRIMEIRA - A sociedade gira sob o nome empresarial: M C S COMERCIO E SERVICOS LTDA, e tem sua sede e domicilio na Rua Manoel Barbosa, Sn, Lot Recanto da Natureza, João Lisboa - MA, CEP 65922-000.

CLÁUSULA SEGUNDA - O capital social é de R\$ **350.000,00** (trezentos e cinquenta mil reais), dividido em **350.000** (trezentos e cinquenta mil) quotas no valor de R\$ **1,00** (um real) cada uma, integralizadas e distribuído ao sócio da seguinte forma:

Sócio Componente	Quotas	Perc. %	Total Geral
ALACIDE SOUSA ROCHA	350.000	100	350.000,00
Total das quotas distribuídas	350.000	100	350.000,00

CLÁUSULA TERCEIRA - Seu objetivo social é:

4691-5/00 - Comércio atacadista de mercadorias em geral, com predominância de produtos alimentícios

1413-4/02 - Confeção, sob medida, de roupas profissionais

1830-0/03 - Reprodução de software em qualquer suporte

2330-3/01 - Fabricação de estruturas pré-moldadas de concreto armado, em série e sob encomenda

2330-3/02 - Fabricação de artefatos de cimento para uso na construção

2330-3/04 - Fabricação de casas pré-moldadas de concreto

2330-3/05 - Preparação de massa de concreto e argamassa para construção

2330-3/99 - Fabricação de outros artefatos e produtos de concreto, cimento, fibrocimento, gesso e materiais semelhantes

3314-7/02 - Manutenção e reparação de equipamentos hidráulicos e pneumáticos, exceto válvulas

3701-1/00 - Gestão de redes de esgoto

3702-9/00 - Atividades relacionadas a esgoto, exceto a gestão de redes

3811-4/00 - Coleta de resíduos não-perigosos

3812-2/00 - Coleta de resíduos perigosos

3821-1/00 - Tratamento e disposição de resíduos não-perigosos

4120-4/00 - Construção de edifícios

4211-1/01 - Construção de rodovias e ferrovias

4211-1/02 - Pintura para sinalização em pistas rodoviárias e aeroportos

4213-8/00 - Obras de urbanização - ruas, praças e calçadas

4222-7/01 - Construção de redes de abastecimento de água, coleta de esgoto e construções correlatas, exceto obras de irrigação

4292-8/01 - Montagem de estruturas metálicas

4299-5/01 - Construção de instalações esportivas e recreativas

4311-8/01 - Demolição de edifícios e outras estruturas

4311-8/02 - Preparação de canteiro e limpeza de terreno

4313-4/00 - Obras de terraplenagem

PMA-MA/CCL

EXTRANCO

SEGUNDA ALTERAÇÃO E CONSOLIDAÇÃO
DO CONTRATO SOCIAL DA SOCIEDADE EMPRESÁRIA LIMITADA
M C S COMERCIO E SERVICOS LTDA

2586

- 4319-3/00 - Serviços de preparação do terreno não especificados anteriormente
- 4321-5/00 - Instalação e manutenção elétrica
- 4322-3/01 - Instalações hidráulicas, sanitárias e de gás
- 4322-3/02 - Instalação e manutenção de sistemas centrais de ar condicionado, de ventilação e refrigeração
- 4329-1/04 - Montagem e instalação de sistemas e equipamentos de iluminação e sinalização em vias públicas, portos e aeroportos
- 4330-4/02 - Instalação de portas, janelas, tetos, divisórias e armários embutidos de qualquer material
- 4330-4/03 - Obras de acabamento em gesso e estuque
- 4330-4/04 - Serviços de pintura de edifícios em geral
- 4391-6/00 - Obras de fundações
- 4399-1/01 - Administração de obras
- 4399-1/03 - Obras de alvenaria
- 4399-1/04 - Serviços de operação e fornecimento de equipamentos para transporte e elevação de cargas e pessoas para uso em obras
- 4399-1/05 - Perfuração e construção de poços de água
- 4520-0/05 - Serviços de lavagem, lubrificação e polimento de veículos automotores
- 4530-7/03 - Comércio a varejo de peças e acessórios novos para veículos automotores
- 4530-7/05 - Comércio a varejo de pneumáticos e câmaras-de-ar
- 4642-7/02 - Comércio atacadista de roupas e acessórios para uso profissional e de segurança do trabalho
- 4644-3/02 - Comércio atacadista de medicamentos e drogas de uso veterinário
- 4645-1/01 - Comércio atacadista de instrumentos e materiais para uso médico, cirúrgico, hospitalar e de laboratórios
- 4649-4/04 - Comércio atacadista de móveis e artigos de colchoaria
- 4649-4/08 - Comércio atacadista de produtos de higiene, limpeza e conservação domiciliar
- 4649-4/09 - Comércio atacadista de produtos de higiene, limpeza e conservação domiciliar, com atividade de fracionamento e acondicionamento associada
- 4711-3/02 - Comércio varejista de mercadorias em geral, com predominância de produtos alimentícios - supermercados
- 4712-1/00 - Comércio varejista de mercadorias em geral, com predominância de produtos alimentícios - minimercados, mercearias e armazéns
- 4713-0/02 - Lojas de variedades, exceto lojas de departamentos ou magazines
- 4721-1/03 - Comércio varejista de laticínios e frios
- 4722-9/01 - Comércio varejista de carnes - açougues
- 4723-7/00 - Comércio varejista de bebidas
- 4742-3/00 - Comércio varejista de material elétrico
- 4744-0/01 - Comércio varejista de ferragens e ferramentas
- 4744-0/03 - Comércio varejista de materiais hidráulicos
- 4744-0/99 - Comércio varejista de materiais de construção em geral
- 4751-2/01 - Comércio varejista especializado de equipamentos e suprimentos de informática
- 4751-2/02 - Recarga de cartuchos para equipamentos de informática

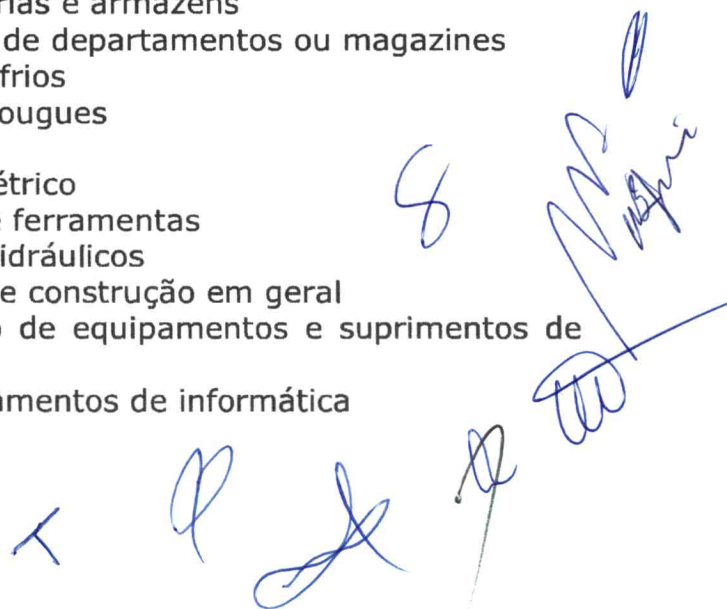

PMA-NA / CCL

EM BRANDO

SEGUNDA ALTERAÇÃO E CONSOLIDAÇÃO
DO CONTRATO SOCIAL DA SOCIEDADE EMPRESÁRIA LIMITADA
M C S COMERCIO E SERVICOS LTDA

2587

- 4753-9/00 - Comércio varejista especializado de eletrodomésticos e equipamentos de áudio e vídeo
- 4754-7/01 - Comércio varejista de móveis
- 4755-5/02 - Comercio varejista de artigos de armarinho
- 4755-5/03 - Comercio varejista de artigos de cama, mesa e banho
- 4756-3/00 - Comércio varejista especializado de instrumentos musicais e acessórios
- 4761-0/01 - Comércio varejista de livros
- 4761-0/03 - Comércio varejista de artigos de papelaria
- 4763-6/01 - Comércio varejista de brinquedos e artigos recreativos
- 4763-6/02 - Comércio varejista de artigos esportivos
- 4771-7/01 - Comércio varejista de produtos farmacêuticos, sem manipulação de fórmulas
- 4772-5/00 - Comércio varejista de cosméticos, produtos de perfumaria e de higiene pessoal
- 4781-4/00 - Comércio varejista de artigos do vestuário e acessórios
- 4789-0/05 - Comércio varejista de produtos saneantes domissanitários
- 4789-0/07 - Comércio varejista de equipamentos para escritório
- 4789-0/08 - Comércio varejista de artigos fotográficos e para filmagem
- 4923-0/02 - Serviço de transporte de passageiros - locação de automóveis com motorista
- 4924-8/00 - Transporte escolar
- 4929-9/01 - Transporte rodoviário coletivo de passageiros, sob regime de fretamento, municipal
- 5819-1/00 - Edição de cadastros, listas e outros produtos gráficos
- 6190-6/01 - Provedores de acesso às redes de comunicações
- 6201-5/02 - Web design
- 6311-9/00 - Tratamento de dados, provedores de serviços de aplicação e serviços de hospedagem na internet
- 6319-4/00 - Portais, provedores de conteúdo e outros serviços de informação na internet
- 7320-3/00 - Pesquisas de mercado e de opinião pública
- 7490-1/05 - Agenciamento de profissionais para atividades esportivas, culturais e artísticas
- 7490-1/99 - Outras atividades profissionais, científicas e técnicas não especificadas anteriormente
- 7711-0/00 - Locação de automóveis sem condutor
- 7719-5/99 - Locação de outros meios de transporte não especificados anteriormente, sem condutor
- 7732-2/01 - Aluguel de máquinas e equipamentos para construção sem operador, exceto andaimes
- 7739-0/03 - Aluguel de palcos, coberturas e outras estruturas de uso temporário, exceto andaimes
- 8011-1/01 - Atividades de vigilância e segurança privada
- 8020-0/01 - Atividades de monitoramento de sistemas de segurança eletrônico
- 8121-4/00 - Limpeza em prédios e em domicílios
- 8122-2/00 - Imunização e controle de pragas urbanas
- 8211-3/00 - Serviços combinados de escritório e apoio administrativo

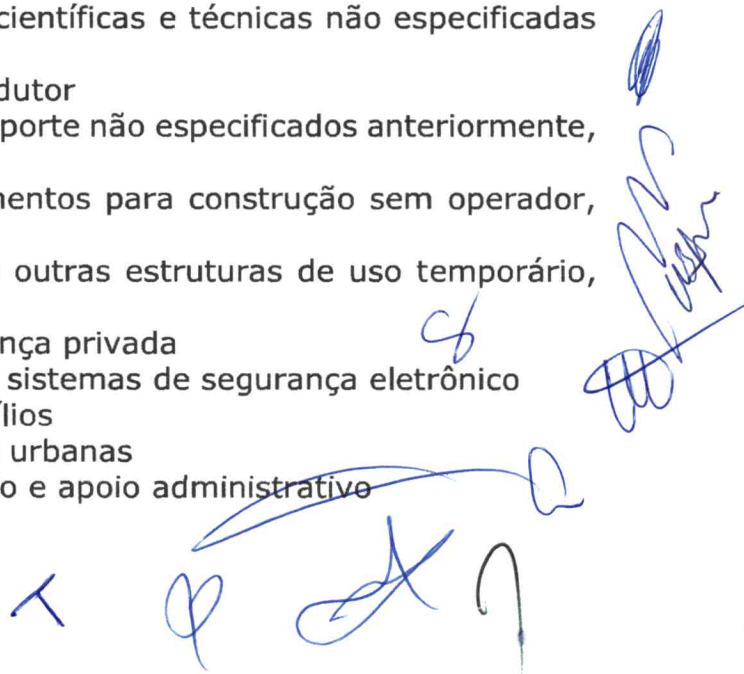

PMA-NA / CCL 2.

EMBRANCO

SEGUNDA ALTERAÇÃO E CONSOLIDAÇÃO
DO CONTRATO SOCIAL DA SOCIEDADE EMPRESÁRIA LIMITADA
M C S COMERCIO E SERVICOS LTDA

2588

8219-9/01 - Fotocópias

CLÁUSULA QUARTA - O prazo de duração da sociedade é por tempo indeterminado. Tendo iniciado suas atividades em 06/11/2011, (**art. 997, II, CC/2002**);

CLÁUSULA QUINTA - As quotas são indivisíveis e não poderão ser cedidas ou transferidas para terceiros sem o consentimento do sócio, a quem fica assegurado, em igualdade de condições e preço direito de preferência para a sua aquisição se postas a venda, formalizando, se realizado a cessão delas, a alteração contratual pertinente;

CLÁUSULA SEXTA - A responsabilidade do sócio é restrita ao valor de suas quotas, mais responde solidariamente pela integralização do capital social, nos termos do (**CC-2002, Art. 1052**);

CLÁUSULA SÉTIMA - A administração da sociedade cabe ao sócio - **ALACIDE SOUSA ROCHA**, com os poderes e atribuições, de sócio **ADMINISTRADOR**, o qual assina isoladamente, exclusivamente para os negócios e giro estritamente no interesse da própria sociedade, autorizado o uso do nome empresarial, vedado, no entanto, em atividades estranhas ao interesse social ou assumir obrigações seja em favor de quaisquer um dos quotista ou de terceiros, bem como onerar ou alienar bens imóveis da sociedade, sem autorização do outro sócio. (**artigos 997, VI; 1.013, 1.015, 1.064 CC/2002**);

CLÁUSULA OITAVA - Ao término do exercício social em 31 de dezembro, o administrador prestará contas justificadas de sua administração, procedendo a elaboração do **INVENTÁRIO DO BALANÇO PATRIMONIAL** e do **BALANÇO DE RESULTADO ECONÔMICO**, cabendo ao sócio na proporção de suas quotas, os **LUCROS OU PERDAS APURADOS**;

CLÁUSULA NONA - Nos quatro meses seguintes ao término do exercício social, o sócio deliberara sobre as contas e designara administrador quando for o caso. (**Arts. 1.071 e 1.072, § 2º e art. 1.078, CC/2002**).

CLÁUSULA DÉCIMA - A sociedade poderá a qualquer tempo, abrir, ou fechar filial ou outra dependência, mediante alteração contratual assinada pelo sócio;

CLÁUSULA DÉCIMA PRIMEIRA - O sócio poderá, de comum acordo, fixar uma retirada mensal, à título de "**Pro-Labore**", observadas as disposições regulamentares pertinentes;

CLÁUSULA DÉCIMA SEGUNDA - Falecendo ou interditado o sócio, a sociedade continuará suas atividades com os herdeiros, sucessores e o incapaz não sendo possível ou inexistindo interesses destes ou do sócio, o valor de seus haveres será apurado o líquido com base na situação patrimonial da sociedade, à data da resolução, verificando em balanço especialmente levantado.

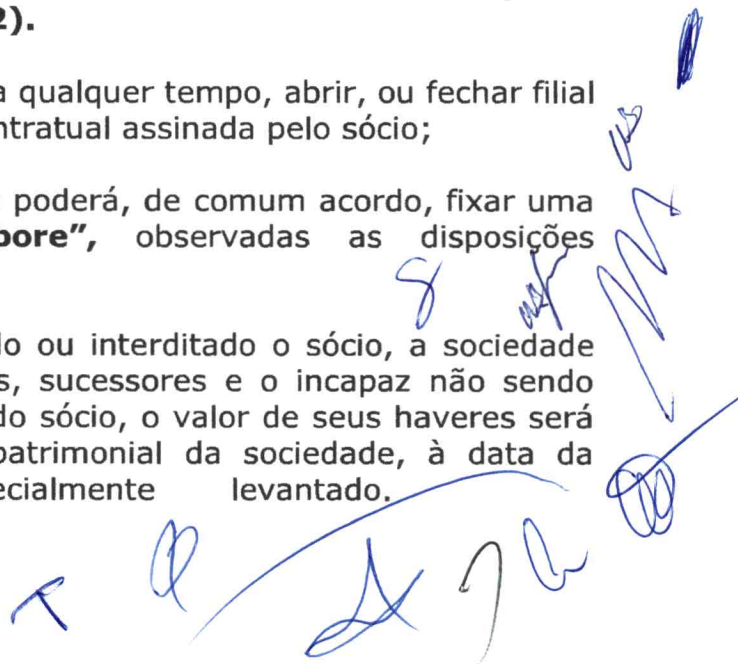

CCL
LIBRANCO

SEGUNDA ALTERAÇÃO E CONSOLIDAÇÃO
DO CONTRATO SOCIAL DA SOCIEDADE EMPRESÁRIA LIMITADA
M C S COMERCIO E SERVICOS LTDA

2589

§ ÚNICO - O mesmo procedimento será adotado em outros casos em que a sociedade se resolva em relação a seu sócio (**art. 1.028 e art. 1031-CC/2002**).

CLÁUSULA DÉCIMA TERCEIRA - O administrador declara, sob as penas da Lei, que não está impedido de exercer a administração da sociedade, por Lei, especial, ou em virtude de condenação criminal, ou por se encontrar sob os efeitos dela, a pena que veda, ainda que temporariamente, o acesso a cargos públicos; ou por crime falimentar, de prevaricação peita ou suborno, concussão, peculato, ou contra economia popular, contra o sistema financeiro nacional, contra normas de defesa da concorrência, contra as relações de consumo, fé pública, ou a propriedade. (**art. 1.011, § 1º, CC-2002**);

CLÁUSULA DÉCIMA QUARTA - Os casos omissos no presente instrumento serão regulados pela legislação em vigor, à qual os sócios desde já submetem, elegendo o foro da Comarca da cidade de João Lisboa /MA, para dirimir quaisquer outras dúvidas oriundas deste contrato.

E, pôr estarem assim justas, acordadas e contratadas, as partes assinam este instrumento em apenas uma via, para que produzam os efeitos jurídicos.

João Lisboa - MA 27 de Outubro de 2021

ALACIDE SOUSA ROCHA

Handwritten signatures in blue ink at the bottom right of the page. There are several distinct signatures, including one that appears to be 'ALACIDE SOUSA ROCHA' and others that are less legible.

PM 1982 CCL
EM BRANCO



2590

ASSINATURA ELETRÔNICA

Certificamos que o ato da empresa M C S COMERCIO E SERVICOS LTDA consta assinado digitalmente por:

IDENTIFICAÇÃO DO(S) ASSINANTE(S)	
CPF/CNPJ	Nome
89124561304	ALACIDE SOUSA ROCHA

COMPROVAÇÃO DE AUTENTICIDADE

Certifica-se que os devidos atos comprobatórios, exigidos pelo artigo 19, inciso II, da Constituição Federal, para este documento e autenticação informacional, foram realizados no sítio do órgão emissor.

Aprovado em: 25 07 2022

CERTIFICO O REGISTRO EM 29/10/2021 09:02 SOB Nº 20211306622.
PROTOCOLO: 211306622 DE 28/10/2021.
CÓDIGO DE VERIFICAÇÃO: 12108017468. CNPJ DA SEDE: 40189795000142.
NIRE: 21201103319. COM EFEITOS DO REGISTRO EM: 27/10/2021.
M C S COMERCIO E SERVICOS LTDA

JUCEMA

LÍLIAN THERESA RODRIGUES MENDONÇA
SECRETÁRIA-GERAL
www.empresafacil.ma.gov.br

MA/CCL
EM BRANCO



REPÚBLICA FEDERATIVA DO BRASIL

CADASTRO NACIONAL DA PESSOA JURÍDICA

NÚMERO DE INSCRIÇÃO 40.189.795/0001-42 MATRIZ	COMPROVANTE DE INSCRIÇÃO E DE SITUAÇÃO CADASTRAL	DATA DE ABERTURA 23/12/2020
--	---	--------------------------------

NOME EMPRESARIAL M C S COMERCIO E SERVICOS LTDA

TÍTULO DO ESTABELECIMENTO (NOME DE FANTASIA) IMPERIO	PORTE ME
--	--------------------

CÓDIGO E DESCRIÇÃO DA ATIVIDADE ECONÔMICA PRINCIPAL 46.91-5-00 - Comércio atacadista de mercadorias em geral, com predominância de produtos alimentícios
--

CÓDIGO E DESCRIÇÃO DAS ATIVIDADES ECONÔMICAS SECUNDÁRIAS 14.13-4-02 - Confecção, sob medida, de roupas profissionais 18.30-0-03 - Reprodução de software em qualquer suporte 23.30-3-01 - Fabricação de estruturas pré-moldadas de concreto armado, em série e sob encomenda 23.30-3-02 - Fabricação de artefatos de cimento para uso na construção 23.30-3-04 - Fabricação de casas pré-moldadas de concreto 23.30-3-05 - Preparação de massa de concreto e argamassa para construção 23.30-3-99 - Fabricação de outros artefatos e produtos de concreto, cimento, fibrocimento, gesso e materiais semelhantes 33.14-7-02 - Manutenção e reparação de equipamentos hidráulicos e pneumáticos, exceto válvulas 37.01-1-00 - Gestão de redes de esgoto 37.02-9-00 - Atividades relacionadas a esgoto, exceto a gestão de redes 38.11-4-00 - Coleta de resíduos não-perigosos 38.12-2-00 - Coleta de resíduos perigosos 38.21-1-00 - Tratamento e disposição de resíduos não-perigosos 41.20-4-00 - Construção de edifícios 42.11-1-01 - Construção de rodovias e ferrovias 42.11-1-02 - Pintura para sinalização em pistas rodoviárias e aeroportos 42.13-8-00 - Obras de urbanização - ruas, praças e calçadas 42.22-7-01 - Construção de redes de abastecimento de água, coleta de esgoto e construções correlatas, exceto obras de irrigação 42.92-8-01 - Montagem de estruturas metálicas 42.99-5-01 - Construção de instalações esportivas e recreativas
--

CÓDIGO E DESCRIÇÃO DA NATUREZA JURÍDICA 206-2 - Sociedade Empresária Limitada

LOGRADOURO R MANOEL BARBOSA	NÚMERO SN	COMPLEMENTO *****
---------------------------------------	--------------	----------------------

CEP 65.922-000	BAIRRO/DISTRITO LOT RECANTO DA NATUREZA	MUNICÍPIO JOAO LISBOA	UF MA
--------------------------	---	---------------------------------	-----------------

ENDEREÇO ELETRÔNICO ALACIDE3433@HOTMAIL.COM	TELEFONE (99) 9217-3308
---	-----------------------------------

ENTE FEDERATIVO RESPONSÁVEL (EFR) *****
--

SITUAÇÃO CADASTRAL ATIVA	DATA DA SITUAÇÃO CADASTRAL 23/12/2020
------------------------------------	--

MOTIVO DE SITUAÇÃO CADASTRAL

SITUAÇÃO ESPECIAL *****	DATA DA SITUAÇÃO ESPECIAL *****
----------------------------	------------------------------------

Aprovado pela Instrução Normativa RFB nº 1.863, de 27 de dezembro de 2018.

Emitido no dia 12/05/2022 às 16:09:07 (data e hora de Brasília).

Página: 1/5

PMA-NA / CCL

EN BRANCO



REPÚBLICA FEDERATIVA DO BRASIL

2592

CADASTRO NACIONAL DA PESSOA JURÍDICA

NÚMERO DE INSCRIÇÃO
40.189.795/0001-42
MATRIZ

COMPROVANTE DE INSCRIÇÃO E DE SITUAÇÃO
CADASTRAL

DATA DE ABERTURA
23/12/2020

NOME EMPRESARIAL

M C S COMERCIO E SERVICOS LTDA

CÓDIGO E DESCRIÇÃO DAS ATIVIDADES ECONÔMICAS SECUNDÁRIAS

43.11-8-01 - Demolição de edifícios e outras estruturas

43.11-8-02 - Preparação de canteiro e limpeza de terreno

43.13-4-00 - Obras de terraplenagem

43.19-3-00 - Serviços de preparação do terreno não especificados anteriormente

43.21-5-00 - Instalação e manutenção elétrica

43.22-3-01 - Instalações hidráulicas, sanitárias e de gás

43.22-3-02 - Instalação e manutenção de sistemas centrais de ar condicionado, de ventilação e refrigeração

43.29-1-04 - Montagem e instalação de sistemas e equipamentos de iluminação e sinalização em vias públicas, portos e aeroportos

43.30-4-02 - Instalação de portas, janelas, tetos, divisórias e armários embutidos de qualquer material

43.30-4-03 - Obras de acabamento em gesso e estuque

43.30-4-04 - Serviços de pintura de edifícios em geral

43.91-6-00 - Obras de fundações

43.99-1-01 - Administração de obras

43.99-1-03 - Obras de alvenaria

43.99-1-04 - Serviços de operação e fornecimento de equipamentos para transporte e elevação de cargas e pessoas para uso em obras

43.99-1-05 - Perfuração e construção de poços de água

45.20-0-05 - Serviços de lavagem, lubrificação e polimento de veículos automotores

45.30-7-03 - Comércio a varejo de peças e acessórios novos para veículos automotores

45.30-7-05 - Comércio a varejo de pneumáticos e câmaras-de-ar

46.42-7-02 - Comércio atacadista de roupas e acessórios para uso profissional e de segurança do trabalho

CÓDIGO E DESCRIÇÃO DA NATUREZA JURÍDICA

206-2 - Sociedade Empresária Limitada

LOGRADOURO

R MANOEL BARBOSA

NÚMERO

SN

COMPLEMENTO

CEP

65.922-000

BAIRRO/DISTRITO

LOT RECANTO DA NATUREZA

MUNICÍPIO

JOAO LISBOA

UF

MA

ENDEREÇO ELETRÔNICO

ALACIDE3433@HOTMAIL.COM

TELEFONE

(99) 9217-3308

ENTE FEDERATIVO RESPONSÁVEL (EFR)

SITUAÇÃO CADASTRAL

ATIVA

DATA DA SITUAÇÃO CADASTRAL

23/12/2020

MOTIVO DE SITUAÇÃO CADASTRAL

SITUAÇÃO ESPECIAL

DATA DA SITUAÇÃO ESPECIAL

Aprovado pela Instrução Normativa RFB nº 1.863, de 27 de dezembro de 2018.

Emitido no dia 12/05/2022 às 16:09:07 (data e hora de Brasília).

Página: 2/5

9

T

PM 2014 / CCL 2014
EM BRANCO



REPÚBLICA FEDERATIVA DO BRASIL

2593

CADASTRO NACIONAL DA PESSOA JURÍDICA

NÚMERO DE INSCRIÇÃO 40.189.795/0001-42 MATRIZ	COMPROVANTE DE INSCRIÇÃO E DE SITUAÇÃO CADASTRAL	DATA DE ABERTURA 23/12/2020
NOME EMPRESARIAL M C S COMERCIO E SERVICOS LTDA		
CÓDIGO E DESCRIÇÃO DAS ATIVIDADES ECONÔMICAS SECUNDÁRIAS 46.44-3-02 - Comércio atacadista de medicamentos e drogas de uso veterinário 46.45-1-01 - Comércio atacadista de instrumentos e materiais para uso médico, cirúrgico, hospitalar e de laboratórios 46.49-4-04 - Comércio atacadista de móveis e artigos de colchoaria 46.49-4-08 - Comércio atacadista de produtos de higiene, limpeza e conservação domiciliar 46.49-4-09 - Comércio atacadista de produtos de higiene, limpeza e conservação domiciliar, com atividade de fracionamento e acondicionamento associada 47.11-3-02 - Comércio varejista de mercadorias em geral, com predominância de produtos alimentícios - supermercados 47.12-1-00 - Comércio varejista de mercadorias em geral, com predominância de produtos alimentícios - minimercados, mercearias e armazéns 47.13-0-02 - Lojas de variedades, exceto lojas de departamentos ou magazines 47.21-1-03 - Comércio varejista de laticínios e frios 47.22-9-01 - Comércio varejista de carnes - açougues 47.23-7-00 - Comércio varejista de bebidas 47.42-3-00 - Comércio varejista de material elétrico 47.44-0-01 - Comércio varejista de ferragens e ferramentas 47.44-0-03 - Comércio varejista de materiais hidráulicos 47.44-0-99 - Comércio varejista de materiais de construção em geral 47.51-2-01 - Comércio varejista especializado de equipamentos e suprimentos de informática 47.51-2-02 - Recarga de cartuchos para equipamentos de informática 47.53-9-00 - Comércio varejista especializado de eletrodomésticos e equipamentos de áudio e vídeo 47.54-7-01 - Comércio varejista de móveis 47.55-5-02 - Comercio varejista de artigos de armarinho		
CÓDIGO E DESCRIÇÃO DA NATUREZA JURÍDICA 206-2 - Sociedade Empresária Limitada		
LOGRADOURO R MANOEL BARBOSA	NÚMERO SN	COMPLEMENTO *****
CEP 65.922-000	BAIRRO/DISTRITO LOT RECANTO DA NATUREZA	MUNICÍPIO JOAO LISBOA
UF MA	ENDEREÇO ELETRÔNICO ALACIDE3433@HOTMAIL.COM	TELEFONE (99) 9217-3308
ENTE FEDERATIVO RESPONSÁVEL (EFR) *****		
SITUAÇÃO CADASTRAL ATIVA	DATA DA SITUAÇÃO CADASTRAL 23/12/2020	
MOTIVO DE SITUAÇÃO CADASTRAL		
SITUAÇÃO ESPECIAL *****	DATA DA SITUAÇÃO ESPECIAL *****	

Aprovado pela Instrução Normativa RFB nº 1.863, de 27 de dezembro de 2018.

Emitido no dia 12/05/2022 às 16:09:07 (data e hora de Brasília).

Página: 3/5

PMA-NA CCL

EMERANCO



REPÚBLICA FEDERATIVA DO BRASIL

25945

CADASTRO NACIONAL DA PESSOA JURÍDICA

NÚMERO DE INSCRIÇÃO 40.189.795/0001-42 MATRIZ	COMPROVANTE DE INSCRIÇÃO E DE SITUAÇÃO CADASTRAL	DATA DE ABERTURA 23/12/2020
NOME EMPRESARIAL M C S COMERCIO E SERVICOS LTDA		
CÓDIGO E DESCRIÇÃO DAS ATIVIDADES ECONÔMICAS SECUNDÁRIAS 47.55-5-03 - Comércio varejista de artigos de cama, mesa e banho 47.56-3-00 - Comércio varejista especializado de instrumentos musicais e acessórios 47.61-0-01 - Comércio varejista de livros 47.61-0-03 - Comércio varejista de artigos de papelaria 47.63-6-01 - Comércio varejista de brinquedos e artigos recreativos 47.63-6-02 - Comércio varejista de artigos esportivos 47.71-7-01 - Comércio varejista de produtos farmacêuticos, sem manipulação de fórmulas 47.72-5-00 - Comércio varejista de cosméticos, produtos de perfumaria e de higiene pessoal 47.81-4-00 - Comércio varejista de artigos do vestuário e acessórios 47.89-0-05 - Comércio varejista de produtos saneantes domissanitários 47.89-0-07 - Comércio varejista de equipamentos para escritório 47.89-0-08 - Comércio varejista de artigos fotográficos e para filmagem 49.23-0-02 - Serviço de transporte de passageiros - locação de automóveis com motorista 49.24-8-00 - Transporte escolar 49.29-9-01 - Transporte rodoviário coletivo de passageiros, sob regime de fretamento, municipal 58.19-1-00 - Edição de cadastros, listas e de outros produtos gráficos 61.90-6-01 - Provedores de acesso às redes de comunicações 62.01-5-02 - Web design 63.11-9-00 - Tratamento de dados, provedores de serviços de aplicação e serviços de hospedagem na internet 63.19-4-00 - Portais, provedores de conteúdo e outros serviços de informação na internet		
CÓDIGO E DESCRIÇÃO DA NATUREZA JURÍDICA 206-2 - Sociedade Empresária Limitada		
LOGRADOURO R MANOEL BARBOSA	NÚMERO SN	COMPLEMENTO *****
CEP 65.922-000	BAIRRO/DISTRITO LOT RECANTO DA NATUREZA	MUNICÍPIO JOAO LISBOA
UF MA	ENDEREÇO ELETRÔNICO ALACIDE3433@HOTMAIL.COM	TELEFONE (99) 9217-3308
ENTE FEDERATIVO RESPONSÁVEL (EFR) *****		
SITUAÇÃO CADASTRAL ATIVA	DATA DA SITUAÇÃO CADASTRAL 23/12/2020	
MOTIVO DE SITUAÇÃO CADASTRAL		
SITUAÇÃO ESPECIAL *****	DATA DA SITUAÇÃO ESPECIAL *****	

Aprovado pela Instrução Normativa RFB nº 1.863, de 27 de dezembro de 2018.

Emitido no dia 12/05/2022 às 16:09:07 (data e hora de Brasília).

Página: 4/5

PH. PA. 'ECL
EN BRANCO



REPÚBLICA FEDERATIVA DO BRASIL
CADASTRO NACIONAL DA PESSOA JURÍDICA

2595

NÚMERO DE INSCRIÇÃO 40.189.795/0001-42 MATRIZ	COMPROVANTE DE INSCRIÇÃO E DE SITUAÇÃO CADASTRAL	DATA DE ABERTURA 23/12/2020
NOME EMPRESARIAL M C S COMERCIO E SERVICOS LTDA		
CÓDIGO E DESCRIÇÃO DAS ATIVIDADES ECONÔMICAS SECUNDÁRIAS 73.20-3-00 - Pesquisas de mercado e de opinião pública 74.90-1-05 - Agenciamento de profissionais para atividades esportivas, culturais e artísticas 74.90-1-99 - Outras atividades profissionais, científicas e técnicas não especificadas anteriormente 77.11-0-00 - Locação de automóveis sem condutor 77.19-5-99 - Locação de outros meios de transporte não especificados anteriormente, sem condutor 77.32-2-01 - Aluguel de máquinas e equipamentos para construção sem operador, exceto andaimes 77.39-0-03 - Aluguel de palcos, coberturas e outras estruturas de uso temporário, exceto andaimes 80.11-1-01 - Atividades de vigilância e segurança privada 80.20-0-01 - Atividades de monitoramento de sistemas de segurança eletrônico 81.21-4-00 - Limpeza em prédios e em domicílios 81.22-2-00 - Imunização e controle de pragas urbanas 82.11-3-00 - Serviços combinados de escritório e apoio administrativo 82.19-9-01 - Fotocópias		
CÓDIGO E DESCRIÇÃO DA NATUREZA JURÍDICA 206-2 - Sociedade Empresária Limitada		
LOGRADOURO R MANOEL BARBOSA	NÚMERO SN	COMPLEMENTO *****
CEP 65.922-000	BAIRRO/DISTRITO LOT RECANTO DA NATUREZA	MUNICÍPIO JOAO LISBOA
UF MA	ENDEREÇO ELETRÔNICO ALACIDE3433@HOTMAIL.COM	TELEFONE (99) 9217-3308
ENTE FEDERATIVO RESPONSÁVEL (EFR) *****		
SITUAÇÃO CADASTRAL ATIVA	DATA DA SITUAÇÃO CADASTRAL 23/12/2020	
MOTIVO DE SITUAÇÃO CADASTRAL		
SITUAÇÃO ESPECIAL *****	DATA DA SITUAÇÃO ESPECIAL *****	

Aprovado pela Instrução Normativa RFB nº 1.863, de 27 de dezembro de 2018.

Emitido no dia **12/05/2022** às **16:09:07** (data e hora de Brasília).

Página: 5/5

PMA-MACCL

EN BRANCO



ESTADO DO MARANHÃO
SECRETARIA DE ESTADO DA
FAZENDA

25965
EMPRESA
FÁCIL

INSCRIÇÃO ESTADUAL: 126769800

Nome / Razão Social: M C S COMERCIO E SERVICOS LTDA

CNPJ: 40.189.795/0001-42

Endereço: RUA MANOEL BARBOSA, LOT RECANTO DA NATUREZA CEP: 65922000 no município de João Lisboa/

Atividade Principal: 4691-5/00 - Comércio atacadista de mercadorias em geral, com predominância de produtos alimentícios

Atividade(s) Secundária(s) 4761-0/01 - Comércio varejista de livros, 4530-7/05 - Comércio a varejo de pneumáticos e câmaras-de-ar, 4742-3/00 - Comércio varejista de material elétrico, 2330-3/01 - Fabricação de estruturas pré-moldadas de concreto armado, em série e sob encomenda, 4721-1/03 - Comércio varejista de laticínios e frios, 8211-3/00 - Serviços combinados de escritório e apoio administrativo, 4761-0/03 - Comércio varejista de artigos de papelaria, 4772-5/00 - Comércio varejista de cosméticos, produtos de perfumaria e de higiene pessoal, 3812-2/00 - Coleta de resíduos perigosos, 4744-0/99 - Comércio varejista de materiais de construção em geral, 4712-1/00 - Comércio varejista de mercadorias em geral, com predominância de produtos alimentícios - minimercados, mercearias e armazéns, 4120-4/00 - Construção de edifícios, 4753-9/00 - Comércio varejista especializado de eletrodomésticos e equipamentos de áudio e vídeo, 4322-3/02 - Instalação e manutenção de sistemas centrais de ar condicionado, de ventilação e refrigeração, 4322-3/01 - Instalações hidráulicas, sanitárias e de gás, 4399-1/04 - Serviços de operação e fornecimento de equipamentos para transporte e elevação de cargas e pessoas para uso em obras, 4222-7/01 - Construção de redes de abastecimento de água, coleta de esgoto e construções correlatas, exceto obras de irrigação, 4313-4/00 - Obras de terraplenagem, 8020-0/01 - Atividades de monitoramento de sistemas de segurança eletrônico, 4754-7/01 - Comércio varejista de móveis, 7719-5/99 - Locação de outros meios de transporte não especificados anteriormente, sem condutor, 4755-5/03 - Comércio varejista de artigos de cama, mesa e banho, 4211-1/02 - Pintura para sinalização em pistas rodoviárias e aeroportos, 4789-0/07 - Comércio varejista de equipamentos para escritório, 4399-1/05 - Perfuração e construção de poços de água, 4789-0/08 - Comércio varejista de artigos fotográficos e para filmagem, 6319-4/00 - Portais, provedores de conteúdo e outros serviços de informação na internet, 4530-7/03 - Comércio a varejo de peças e acessórios novos para veículos automotores, 7320-3/00 - Pesquisas de mercado e de opinião pública, 4713-0/02 - Lojas de variedades, exceto lojas de departamentos ou magazines, 4756-3/00 - Comércio varejista especializado de instrumentos musicais e acessórios, 3701-1/00 - Gestão de redes de esgoto, 4329-1/04 - Montagem e instalação de sistemas e equipamentos de iluminação e sinalização em vias públicas, portos e aeroportos, 2330-3/05 - Preparação de massa de concreto e argamassa para construção, 7490-1/05 - Agenciamento de profissionais para atividades esportivas, culturais e artísticas, 3702-9/00 - Atividades relacionadas a esgoto, exceto a gestão de redes, 4649-4/09 - Comércio atacadista de produtos de higiene, limpeza e conservação domiciliar, com atividade de fracionamento e acondicionamento associada, 4292-8/01 - Montagem de estruturas metálicas, 4755-5/02 - Comércio varejista de artigos de armarinho, 4722-9/01 - Comércio varejista de carnes - açougues, 3314-7/02 - Manutenção e reparação de equipamentos hidráulicos e pneumáticos, exceto válvulas, 3811-4/00 - Coleta de resíduos não-perigosos, 4744-0/03 - Comércio varejista de materiais hidráulicos, 4711-3/02 - Comércio varejista de mercadorias em geral, com predominância de produtos alimentícios - supermercados, 7711-0/00 - Locação de automóveis sem condutor, 6311-9/00 - Tratamento de dados, provedores de serviços de aplicação e serviços de hospedagem na internet, 4649-4/08 - Comércio atacadista de produtos de higiene, limpeza e conservação domiciliar, 4319-3/00 - Serviços de preparação do terreno não especificados anteriormente, 7490-1/99 - Outras atividades profissionais, científicas e técnicas não especificadas anteriormente, 4330-4/02 - Instalação de portas, janelas, tetos, divisórias e armários embutidos de qualquer material, 4391-6/00 - Obras de fundações, 7820-5/00 - Locação de mão-

PMA-VA CCL

EM BRANCO

Obra temporária, 2330-3/04 - Fabricação de casas pré-moldadas de concreto, 4763-6/01 - Comércio varejista de brinquedos e artigos recreativos, 4642-7/02 - Comércio atacadista de roupas e acessórios para uso profissional e de segurança do trabalho, 4311-8/01 - Demolição de edifícios e outras estruturas, 4929-9/01 - Transporte rodoviário coletivo de passageiros, sob regime de fretamento, municipal, 2330-3/99 - Fabricação de outros artefatos e produtos de concreto, cimento, fibrocimento, gesso e materiais semelhantes, 4520-0/05 - Serviços de lavagem, lubrificação e polimento de veículos automotores, 4923-0/02 - Serviço de transporte de passageiros - locação de automóveis com motorista, 4744-0/01 - Comércio varejista de ferragens e ferramentas, 1830-0/03 - Reprodução de software em qualquer suporte, 8121-4/00 - Limpeza em prédios e em domicílios, 4321-5/00 - Instalação e manutenção elétrica, 4781-4/00 - Comércio varejista de artigos do vestuário e acessórios, 4213-8/00 - Obras de urbanização - ruas, praças e calçadas, 5819-1/00 - Edição de cadastros, listas e outros produtos gráficos, 4751-2/01 - Comércio varejista especializado de equipamentos e suprimentos de informática, 4649-4/04 - Comércio atacadista de móveis e artigos de colchoaria, 4924-8/00 - Transporte escolar, 7732-2/01 - Aluguel de máquinas e equipamentos para construção sem operador, exceto andaimes, 8219-9/01 - Fotocópias, 4211-1/01 - Construção de rodovias e ferrovias, 4771-7/01 - Comércio varejista de produtos farmacêuticos, sem manipulação de fórmulas, 4763-6/02 - Comércio varejista de artigos esportivos, 2330-3/02 - Fabricação de artefatos de cimento para uso na construção, 4399-1/03 - Obras de alvenaria, 1413-4/02 - Confecção, sob medida, de roupas profissionais, 4723-7/00 - Comércio varejista de bebidas, 4751-2/02 - Recarga de cartuchos para equipamentos de informática, 4789-0/05 - Comércio varejista de produtos saneantes domissanitários, 4645-1/01 - Comércio atacadista de instrumentos e materiais para uso médico, cirúrgico, hospitalar e de laboratórios, 4311-8/02 - Preparação de canteiro e limpeza de terreno, 4644-3/02 - Comércio atacadista de medicamentos e drogas de uso veterinário, 4399-1/01 - Administração de obras, 4299-5/01 - Construção de instalações esportivas e recreativas, 8122-2/00 - Imunização e controle de pragas urbanas, 4330-4/04 - Serviços de pintura de edifícios em geral, 6201-5/02 - Web design, 3821-1/00 - Tratamento e disposição de resíduos não-perigosos, 6190-6/01 - Provedores de acesso às redes de comunicações, 8011-1/01 - Atividades de vigilância e segurança privada, 4330-4/03 - Obras de acabamento em gesso e estuque

São Luis, segunda, 16 de agosto de 2021

Código de Autenticidade: 511XOPVF

Observação: Os dados acima estão baseados em informações fornecidas pelo próprio contribuinte cadastrado. Não valem como certidão de sua efetiva existência de fato e de direito, não são oponíveis à Fazenda e nem excluem a responsabilidade tributária derivada de operações com ele ajustadas.

Marcellus Ribeiro Alves
SECRETÁRIO DE ESTADO DA FAZENDA

PMANACE
EM BRANCO

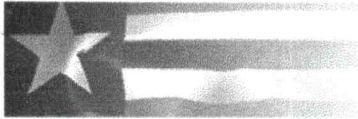

Resultado da Consulta SINTEGRA/ICMS

IDENTIFICAÇÃO

CGC: 40.189.795/0001-42 **Inscrição Estadual:** 12.676980-0**Razão Social:** M C S COMERCIO E SERVICOS LTDA**Regime Apuração:** SIMPLES NACIONAL

ENDEREÇO

Logradouro: RUA MANOEL BARBOSA**Número:** 1445 **Complemento:****Bairro:** LOT RECANTO DA NATUREZA**Município:** JOAO LISBOA **UF:** MA**CEP:** 65922000 **DDD:** **Telefone:** 92173308

INFORMAÇÕES COMPLEMENTARES

CNAE 4691500 - COMÉRCIO ATACADISTA DE MERCADORIAS EM GERAL, COM**Principal:** PREDOMINÂNCIA DE PRODUTOS ALIMENTÍCIOS

CNAEs Secundários

Código	Descrição CNAE
3701100	GESTÃO DE REDES DE ESGOTO
3702900	ATIVIDADES RELACIONADAS A ESGOTO, EXCETO A GESTÃO DE REDES
3811400	COLETA DE RESÍDUOS NÃO-PERIGOSOS
3812200	COLETA DE RESÍDUOS PERIGOSOS
3821100	TRATAMENTO E DISPOSIÇÃO DE RESÍDUOS NÃO-PERIGOSOS
4120400	CONSTRUÇÃO DE EDIFÍCIOS
4211101	CONSTRUÇÃO DE RODOVIAS E FERROVIAS
4211102	PINTURA PARA SINALIZAÇÃO EM PISTAS RODOVIÁRIAS E AEROPORTOS
4213800	OBRAS DE URBANIZAÇÃO - RUAS, PRAÇAS E CALÇADAS
4222701	CONSTRUÇÃO DE REDES DE ABASTECIMENTO DE ÁGUA, COLETA DE ESGOTO E CONSTRUÇÕES CORRELATAS, EXCETO OBRAS DE IRRIGAÇÃO
1413402	CONFECÇÃO, SOB MEDIDA, DE ROUPAS PROFISSIONAIS
4292801	MONTAGEM DE ESTRUTURAS METÁLICAS
4299501	CONSTRUÇÃO DE INSTALAÇÕES ESPORTIVAS E RECREATIVAS
4311801	DEMOLIÇÃO DE EDIFÍCIOS E OUTRAS ESTRUTURAS
4311802	PREPARAÇÃO DE CANTEIRO E LIMPEZA DE TERRENO
4313400	OBRAS DE TERRAPLENAGEM
4319300	SERVIÇOS DE PREPARAÇÃO DO TERRENO NÃO ESPECIFICADOS ANTERIORMENTE
4321500	INSTALAÇÃO E MANUTENÇÃO ELÉTRICA
4322301	INSTALAÇÕES HIDRÁULICAS, SANITÁRIAS E DE GÁS
4322302	INSTALAÇÃO E MANUTENÇÃO DE SISTEMAS CENTRAIS DE AR CONDICIONADO, DE VENTILAÇÃO E REFRIGERAÇÃO
4329104	MONTAGEM E INSTALAÇÃO DE SISTEMAS E EQUIPAMENTOS DE ILUMINAÇÃO E SINALIZAÇÃO EM VIAS PÚBLICAS, PORTOS E AEROPORTOS
1830003	REPRODUÇÃO DE SOFTWARE EM QUALQUER SUPORTE
4330402	INSTALAÇÃO DE PORTAS, JANELAS, TETOS, DIVISÓRIAS E ARMÁRIOS EMBUTIDOS DE QUALQUER MATERIAL
4330403	OBRAS DE ACABAMENTO EM GESSO E ESTUQUE
4330404	SERVIÇOS DE PINTURA DE EDIFÍCIOS EM GERAL
4391600	OBRAS DE FUNDAÇÕES
4399101	ADMINISTRAÇÃO DE OBRAS
4399103	OBRAS DE ALVENARIA
4399104	SERVIÇOS DE OPERAÇÃO E FORNECIMENTO DE EQUIPAMENTOS PARA TRANSPORTE E ELEVAÇÃO DE CARGAS E PESSOAS PARA USO EM OBRAS
4399105	PERFURAÇÃO E CONSTRUÇÃO DE POÇOS DE ÁGUA
4520005	SERVIÇOS DE LAVAGEM, LUBRIFICAÇÃO E POLIMENTO DE VEÍCULOS AUTOMOTORES
4530703	COMÉRCIO A VAREJO DE PEÇAS E ACESSÓRIOS NOVOS PARA VEÍCULOS AUTOMOTORES
2330301	FABRICAÇÃO DE ESTRUTURAS PRÉ-MOLDADAS DE CONCRETO ARMADO, EM SÉRIE E SOB ENCOMENDA
4530705	COMÉRCIO A VAREJO DE PNEUMÁTICOS E CÂMARAS-DE-AR
4642702	COMÉRCIO ATACADISTA DE ROUPAS E ACESSÓRIOS PARA USO PROFISSIONAL E DE SEGURANÇA DO TRABALHO
4644302	COMÉRCIO ATACADISTA DE MEDICAMENTOS E DROGAS DE USO VETERINÁRIO
4645101	COMÉRCIO ATACADISTA DE INSTRUMENTOS E MATERIAIS PARA USO MÉDICO, CIRÚRGICO, HOSPITALAR E DE LABORATÓRIOS

PRIMA CCL
EM BRANCO

2599

CNAEs Secundários	
Código	Descrição CNAE
4649404	COMÉRCIO ATACADISTA DE MÓVEIS E ARTIGOS DE COLCHOARIA
4649408	COMÉRCIO ATACADISTA DE PRODUTOS DE HIGIENE, LIMPEZA E CONSERVAÇÃO DOMICILIAR
4649409	COMÉRCIO ATACADISTA DE PRODUTOS DE HIGIENE, LIMPEZA E CONSERVAÇÃO DOMICILIAR, COM ATIVIDADE DE FRACIONAMENTO E ACONDICIONAMENTO ASSOCIADA
4711302	COMÉRCIO VAREJISTA DE MERCADORIAS EM GERAL, COM PREDOMINÂNCIA DE PRODUTOS ALIMENTÍCIOS - SUPERMERCADOS
4712100	COMÉRCIO VAREJISTA DE MERCADORIAS EM GERAL, COM PREDOMINÂNCIA DE PRODUTOS ALIMENTÍCIOS - MINIMERCADOS, MERCEARIAS E ARMAZÉNS
4713002	LOJAS DE VARIEDADES, EXCETO LOJAS DE DEPARTAMENTOS OU MAGAZINES
2330302	FABRICAÇÃO DE ARTEFATOS DE CIMENTO PARA USO NA CONSTRUÇÃO
4721103	COMÉRCIO VAREJISTA DE LATICÍNIOS E FRIOS
4722901	COMÉRCIO VAREJISTA DE CARNES - AÇOUGUES
4723700	COMÉRCIO VAREJISTA DE BEBIDAS
4742300	COMÉRCIO VAREJISTA DE MATERIAL ELÉTRICO
4744001	COMÉRCIO VAREJISTA DE FERRAGENS E FERRAMENTAS
4744003	COMÉRCIO VAREJISTA DE MATERIAIS HIDRÁULICOS
4744099	COMÉRCIO VAREJISTA DE MATERIAIS DE CONSTRUÇÃO EM GERAL
4751201	COMÉRCIO VAREJISTA ESPECIALIZADO DE EQUIPAMENTOS E SUPRIMENTOS DE INFORMÁTICA
4751202	RECARGA DE CARTUCHOS PARA EQUIPAMENTOS DE INFORMÁTICA
4753900	COMÉRCIO VAREJISTA ESPECIALIZADO DE ELETRODOMÉSTICOS E EQUIPAMENTOS DE ÁUDIO E VÍDEO
2330304	FABRICAÇÃO DE CASAS PRÉ-MOLDADAS DE CONCRETO
4754701	COMÉRCIO VAREJISTA DE MÓVEIS
4755502	COMERCIO VAREJISTA DE ARTIGOS DE ARMARINHO
4755503	COMERCIO VAREJISTA DE ARTIGOS DE CAMA, MESA E BANHO
4756300	COMÉRCIO VAREJISTA ESPECIALIZADO DE INSTRUMENTOS MUSICAIS E ACESSÓRIOS
4761001	COMÉRCIO VAREJISTA DE LIVROS
4761003	COMÉRCIO VAREJISTA DE ARTIGOS DE PAPELARIA
4763601	COMÉRCIO VAREJISTA DE BRINQUEDOS E ARTIGOS RECREATIVOS
4763602	COMÉRCIO VAREJISTA DE ARTIGOS ESPORTIVOS
4771701	COMÉRCIO VAREJISTA DE PRODUTOS FARMACÉUTICOS, SEM MANIPULAÇÃO DE FÓRMULAS
4772500	COMÉRCIO VAREJISTA DE COSMÉTICOS, PRODUTOS DE PERFUMARIA E DE HIGIENE PESSOAL
2330305	PREPARAÇÃO DE MASSA DE CONCRETO E ARGAMASSA PARA CONSTRUÇÃO
4781400	COMÉRCIO VAREJISTA DE ARTIGOS DO VESTUÁRIO E ACESSÓRIOS
4789005	COMÉRCIO VAREJISTA DE PRODUTOS SANEANTES DOMISSANITÁRIOS
4789007	COMÉRCIO VAREJISTA DE EQUIPAMENTOS PARA ESCRITÓRIO
4789008	COMÉRCIO VAREJISTA DE ARTIGOS FOTOGRÁFICOS E PARA FILMAGEM
4923002	SERVIÇO DE TRANSPORTE DE PASSAGEIROS - LOCAÇÃO DE AUTOMÓVEIS COM MOTORISTA
4924800	TRANSPORTE ESCOLAR
4929901	TRANSPORTE RODOVIÁRIO COLETIVO DE PASSAGEIROS, SOB REGIME DE FRETAMENTO, MUNICIPAL
5819100	EDIÇÃO DE CADASTROS, LISTAS E OUTROS PRODUTOS GRÁFICOS
6190601	PROVEDORES DE ACESSO ÀS REDES DE COMUNICAÇÕES
6201502	WEB DESIGN
2330399	FABRICAÇÃO DE OUTROS ARTEFATOS E PRODUTOS DE CONCRETO, CIMENTO, FIBROCIMENTO, GESSO E MATERIAIS SEMELHANTES
6311900	TRATAMENTO DE DADOS, PROVEDORES DE SERVIÇOS DE APLICAÇÃO E SERVIÇOS DE HOSPEDAGEM NA INTERNET
6319400	PORTAIS, PROVEDORES DE CONTEÚDO E OUTROS SERVIÇOS DE INFORMAÇÃO NA INTERNET
7320300	PESQUISAS DE MERCADO E DE OPINIÃO PÚBLICA
7490105	AGENCIAMENTO DE PROFISSIONAIS PARA ATIVIDADES ESPORTIVAS, CULTURAIS E ARTÍSTICAS
7490199	OUTRAS ATIVIDADES PROFISSIONAIS, CIENTÍFICAS E TÉCNICAS NÃO ESPECIFICADAS ANTERIORMENTE
7711000	LOCAÇÃO DE AUTOMÓVEIS SEM CONDUTOR
7719599	LOCAÇÃO DE OUTROS MEIOS DE TRANSPORTE NÃO ESPECIFICADOS ANTERIORMENTE, SEM CONDUTOR
7732201	ALUGUEL DE MÁQUINAS E EQUIPAMENTOS PARA CONSTRUÇÃO SEM OPERADOR, EXCETO ANDAIMES
7739003	ALUGUEL DE PALCOS, COBERTURAS E OUTRAS ESTRUTURAS DE USO TEMPORÁRIO, EXCETO ANDAIMES
8011101	ATIVIDADES DE VIGILÂNCIA E SEGURANÇA PRIVADA
3314702	MANUTENÇÃO E REPARAÇÃO DE EQUIPAMENTOS HIDRÁULICOS E PNEUMÁTICOS, EXCETO VÁLVULAS

PMA-MA / CCL

EM BRANCO

26005

CNAEs Secundários	
Código	Descrição CNAE
8020001	ATIVIDADES DE MONITORAMENTO DE SISTEMAS DE SEGURANÇA ELETRÔNICO
8121400	LIMPEZA EM PRÉDIOS E EM DOMICÍLIOS
8122200	IMUNIZAÇÃO E CONTROLE DE PRAGAS URBANAS
8211300	SERVIÇOS COMBINADOS DE ESCRITÓRIO E APOIO ADMINISTRATIVO
8219901	FOTOCÓPIAS

Situação Cadastral Vigente: HABILITADO**Data desta Situação Cadastral:** 23/02/2021**OBRIGAÇÕES**

NFe a 01/09/2009 - (4691500), 01/04/2010 - (4649408), 01/07/2010 - (4645101-2330399-2330305), 01/10/2010 - (2330302-1413402-4649409-4642702-4644302-1830003-2330301-2330304-5819100-4649404), 01/12/2010 - (6190601-6311900-6319400),

EDF a partir de:

CTE a partir de:

Observação: Os dados acima estão baseados em informações fornecidas pelo próprio contribuinte cadastrado. Não valem como certidão de sua efetiva existência de fato e de direito, não são oponíveis à Fazenda e nem excluem a responsabilidade tributária derivada de operações com ele ajustadas.

Data da Consulta: 20/12/2021**Número da Consulta:**[Nova Consulta](#) [Imprimir](#)

Desenvolvido pela Sefaz/COTEC - 2005-2012

PMA-MA CCL

EM BRANCO

INSC. ESTADUAL: 12.676.980-0 ÚLTIMA ALTERAÇÃO: 29/10/2021
RAZÃO SOCIAL: M C S COMERCIO E SERVICOS LTDA

SITUAÇÃO FISCAL: REGULAR SERASA: Não
MOTIVOS FISCAIS:

SITUAÇÃO CADASTRAL: ATIVO
MOTIVO CADASTRAL: -

DADOS GERAIS
CPF/CNPJ: 40.189.795/0001-42 INSC. CENTRALIZADORA: --
RAZÃO SOCIAL: M C S COMERCIO E SERVICOS LTDA TIPO PESSOA: JURÍDICA
NIRE: 21201103319 CAPITAL SOCIAL: 350.000,00
INÍCIO DE ATIVIDADES: 23/12/2020 UFRE: 47 - UFRE/IMPERATRIZ
AGÊNCIA REGIONAL: 02 - AGÊNCIA DE IMPERATRIZ CAT. DO ESTABELECIMENTO: MATRIZ OU UNICO
TIPO DE SOCIEDADE: SOCIEDADE EMPRESÁRIA LIMITADA
REGIME DE PAG.: SIMPLES NACIONAL DATA OBRIG. EFD: --
DATA OBRIG. NFE: 01/09/2009 ÁREA UTILIZADA: 210
CORREIO ELETRÔNICO: ALACIDE3433@HOTMAIL.COM

ENDEREÇO DE ESTABELECIMENTO
CEP 65922-000
ENDEREÇO RUA MANOEL BARBOSA NÚMERO: 1445
COMPLEMENTO: -
PONTO DE REFERENC.: - BAIRRO: LOT RECANTO DA NATUREZA
CIDADE: JOAO LISBOA ESTADO: MA
TELEFONE: (99)9217-3308 FAX: --
CEP CAIXA POSTAL: -

ENDEREÇO FISCAL
CEP -
ENDEREÇO RUA MANOEL BARBOSA NÚMERO: 1445
COMPLEMENTO: CASA B
PONTO DE REFERENC.: - BAIRRO: LOT RECANTO DA NATUREZA
CIDADE: JOAO LISBOA ESTADO: MA
TELEFONE: (99)9217-3308 FAX: --
CEP CAIXA POSTAL: 00000-000

CNAE - ATIVIDADES ECONÔMICAS

ORDEM	CÓDIGO	DESCRIÇÃO
1	4691500	COMÉRCIO ATACADISTA DE MERCADORIAS EM GERAL, COM PREDOMINÂNCIA DE PRODUTOS ALIMENTÍCIOS
2	1413402	CONFECÇÃO, SOB MEDIDA, DE ROUPAS PROFISSIONAIS
3	1830003	REPRODUÇÃO DE SOFTWARE EM QUALQUER SUPORTE
4	2330301	FABRICAÇÃO DE ESTRUTURAS PRÉ-MOLDADAS DE CONCRETO ARMADO, EM SÉRIE E SOB ENCOMENDA
5	2330302	FABRICAÇÃO DE ARTEFATOS DE CIMENTO PARA USO NA CONSTRUÇÃO
6	2330304	FABRICAÇÃO DE CASAS PRÉ-MOLDADAS DE CONCRETO
7	2330305	PREPARAÇÃO DE MASSA DE CONCRETO E ARGAMASSA PARA CONSTRUÇÃO
8	2330399	FABRICAÇÃO DE OUTROS ARTEFATOS E PRODUTOS DE CONCRETO, CIMENTO, FIBROCIMENTO, GESSO E
9	3314702	MANUTENÇÃO E REPARAÇÃO DE EQUIPAMENTOS HIDRÁULICOS E PNEUMÁTICOS, EXCETO VÁLVULAS
10	3701100	GESTÃO DE REDES DE ESGOTO
11	3702900	ATIVIDADES RELACIONADAS A ESGOTO, EXCETO A GESTÃO DE REDES
12	3811400	COLETA DE RESÍDUOS NÃO-PERIGOSOS
13	3812200	COLETA DE RESÍDUOS PERIGOSOS
14	3821100	TRATAMENTO E DISPOSIÇÃO DE RESÍDUOS NÃO-PERIGOSOS
15	4120400	CONSTRUÇÃO DE EDIFÍCIOS
16	4211101	CONSTRUÇÃO DE RODOVIAS E FERROVIAS
17	4211102	PINTURA PARA SINALIZAÇÃO EM PISTAS RODOVIÁRIAS E AEROPORTOS
18	4213800	OBRAS DE URBANIZAÇÃO - RUAS, PRAÇAS E CALÇADAS
19	4222701	CONSTRUÇÃO DE REDES DE ABASTECIMENTO DE ÁGUA, COLETA DE ESGOTO E CONSTRUÇÕES CORRELATAS,
20	4292801	MONTAGEM DE ESTRUTURAS METÁLICAS
21	4299501	CONSTRUÇÃO DE INSTALAÇÕES ESPORTIVAS E RECREATIVAS
22	4311801	DEMOLIÇÃO DE EDIFÍCIOS E OUTRAS ESTRUTURAS
23	4311802	PREPARAÇÃO DE CANTEIRO E LIMPEZA DE TERRENO
24	4313400	OBRAS DE TERRAPLENAGEM
25	4319300	SERVIÇOS DE PREPARAÇÃO DO TERRENO NÃO ESPECIFICADOS ANTERIORMENTE
26	4321500	INSTALAÇÃO E MANUTENÇÃO ELÉTRICA

PMAVA / CCL

EM BRANCO

2602

CNAE - ATIVIDADES ECONÔMICAS

ORDEM	CÓDIGO	DESCRIÇÃO
27	4322301	INSTALAÇÕES HIDRÁULICAS, SANITÁRIAS E DE GÁS
28	4322302	INSTALAÇÃO E MANUTENÇÃO DE SISTEMAS CENTRAIS DE AR CONDICIONADO, DE VENTILAÇÃO E REFRIGERAÇÃO
29	4329104	MONTAGEM E INSTALAÇÃO DE SISTEMAS E EQUIPAMENTOS DE ILUMINAÇÃO E SINALIZAÇÃO EM VIAS PÚBLICAS,
30	4330402	INSTALAÇÃO DE PORTAS, JANELAS, TETOS, DIVISÓRIAS E ARMÁRIOS EMBUTIDOS DE QUALQUER MATERIAL
31	4330403	OBRAS DE ACABAMENTO EM GESSO E ESTUQUE
32	4330404	SERVIÇOS DE PINTURA DE EDIFÍCIOS EM GERAL
33	4391600	OBRAS DE FUNDAÇÕES
34	4399101	ADMINISTRAÇÃO DE OBRAS
35	4399103	OBRAS DE ALVENARIA
36	4399104	SERVIÇOS DE OPERAÇÃO E FORNECIMENTO DE EQUIPAMENTOS PARA TRANSPORTE E ELEVAÇÃO DE CARGAS E
37	4399105	PERFURAÇÃO E CONSTRUÇÃO DE POÇOS DE ÁGUA
38	4520005	SERVIÇOS DE LAVAGEM, LUBRIFICAÇÃO E POLIMENTO DE VEÍCULOS AUTOMOTORES
39	4530703	COMÉRCIO A VAREJO DE PEÇAS E ACESSÓRIOS NOVOS PARA VEÍCULOS AUTOMOTORES
40	4530705	COMÉRCIO A VAREJO DE PNEUMÁTICOS E CÂMARAS-DE-AIR
41	4642702	COMÉRCIO ATACADISTA DE ROUPAS E ACESSÓRIOS PARA USO PROFISSIONAL E DE SEGURANÇA DO TRABALHO
42	4644302	COMÉRCIO ATACADISTA DE MEDICAMENTOS E DROGAS DE USO VETERINÁRIO
43	4645101	COMÉRCIO ATACADISTA DE INSTRUMENTOS E MATERIAIS PARA USO MÉDICO, CIRÚRGICO, HOSPITALAR E DE
44	4649404	COMÉRCIO ATACADISTA DE MÓVEIS E ARTIGOS DE COLCHOARIA
45	4649408	COMÉRCIO ATACADISTA DE PRODUTOS DE HIGIENE, LIMPEZA E CONSERVAÇÃO DOMICILIAR
46	4649409	COMÉRCIO ATACADISTA DE PRODUTOS DE HIGIENE, LIMPEZA E CONSERVAÇÃO DOMICILIAR, COM ATIVIDADE DE
47	4711302	COMÉRCIO VAREJISTA DE MERCADORIAS EM GERAL, COM PREDOMINÂNCIA DE PRODUTOS ALIMENTÍCIOS -
48	4712100	COMÉRCIO VAREJISTA DE MERCADORIAS EM GERAL, COM PREDOMINÂNCIA DE PRODUTOS ALIMENTÍCIOS -
49	4713002	LOJAS DE VARIEDADES, EXCETO LOJAS DE DEPARTAMENTOS OU MAGAZINES
50	4721103	COMÉRCIO VAREJISTA DE LATICÍNIOS E FRIOS
51	4722901	COMÉRCIO VAREJISTA DE CARNES - AÇOUGUES
52	4723700	COMÉRCIO VAREJISTA DE BEBIDAS
53	4742300	COMÉRCIO VAREJISTA DE MATERIAL ELÉTRICO
54	4744001	COMÉRCIO VAREJISTA DE FERRAGENS E FERRAMENTAS
55	4744003	COMÉRCIO VAREJISTA DE MATERIAIS HIDRÁULICOS
56	4744099	COMÉRCIO VAREJISTA DE MATERIAIS DE CONSTRUÇÃO EM GERAL
57	4751201	COMÉRCIO VAREJISTA ESPECIALIZADO DE EQUIPAMENTOS E SUPRIMENTOS DE INFORMÁTICA
58	4751202	RECARGA DE CARTUCHOS PARA EQUIPAMENTOS DE INFORMÁTICA
59	4753900	COMÉRCIO VAREJISTA ESPECIALIZADO DE ELETRODOMÉSTICOS E EQUIPAMENTOS DE ÁUDIO E VÍDEO
60	4754701	COMÉRCIO VAREJISTA DE MÓVEIS
61	4755502	COMERCIO VAREJISTA DE ARTIGOS DE ARMARINHO
62	4755503	COMERCIO VAREJISTA DE ARTIGOS DE CAMA, MESA E BANHO
63	4756300	COMÉRCIO VAREJISTA ESPECIALIZADO DE INSTRUMENTOS MUSICAIS E ACESSÓRIOS
64	4761001	COMÉRCIO VAREJISTA DE LIVROS
65	4761003	COMÉRCIO VAREJISTA DE ARTIGOS DE PAPELARIA
66	4763601	COMÉRCIO VAREJISTA DE BRINQUEDOS E ARTIGOS RECREATIVOS
67	4763602	COMÉRCIO VAREJISTA DE ARTIGOS ESPORTIVOS
68	4771701	COMÉRCIO VAREJISTA DE PRODUTOS FARMACÊUTICOS, SEM MANIPULAÇÃO DE FÓRMULAS
69	4772500	COMÉRCIO VAREJISTA DE COSMÉTICOS, PRODUTOS DE PERFUMARIA E DE HIGIENE PESSOAL
70	4781400	COMÉRCIO VAREJISTA DE ARTIGOS DO VESTUÁRIO E ACESSÓRIOS
71	4789005	COMÉRCIO VAREJISTA DE PRODUTOS SANEANTES DOMISSANITÁRIOS
72	4789007	COMÉRCIO VAREJISTA DE EQUIPAMENTOS PARA ESCRITÓRIO
73	4789008	COMÉRCIO VAREJISTA DE ARTIGOS FOTOGRÁFICOS E PARA FILMAGEM
74	4923002	SERVIÇO DE TRANSPORTE DE PASSAGEIROS - LOCAÇÃO DE AUTOMÓVEIS COM MOTORISTA
75	4924800	TRANSPORTE ESCOLAR
76	4929901	TRANSPORTE RODOVIÁRIO COLETIVO DE PASSAGEIROS, SOB REGIME DE FRETAMENTO, MUNICIPAL
77	5819100	EDIÇÃO DE CADASTROS, LISTAS E OUTROS PRODUTOS GRÁFICOS
78	6190601	PROVEDORES DE ACESSO ÀS REDES DE COMUNICAÇÕES
79	6201502	WEB DESIGN
80	6311900	TRATAMENTO DE DADOS, PROVEDORES DE SERVIÇOS DE APLICAÇÃO E SERVIÇOS DE HOSPEDAGEM NA
81	6319400	PORTAIS, PROVEDORES DE CONTEÚDO E OUTROS SERVIÇOS DE INFORMAÇÃO NA INTERNET
82	7320300	PESQUISAS DE MERCADO E DE OPINIÃO PÚBLICA
83	7490105	AGENCIAMENTO DE PROFISSIONAIS PARA ATIVIDADES ESPORTIVAS, CULTURAIS E ARTÍSTICAS
84	7490199	OUTRAS ATIVIDADES PROFISSIONAIS, CIENTÍFICAS E TÉCNICAS NÃO ESPECIFICADAS ANTERIORMENTE
85	7711000	LOCAÇÃO DE AUTOMÓVEIS SEM CONDUTOR

PMA-NA-CC
EN BRANCO

26035

CNAE - ATIVIDADES ECONÔMICAS

ORDEM	CÓDIGO	DESCRIÇÃO
86	7719599	LOCAÇÃO DE OUTROS MEIOS DE TRANSPORTE NÃO ESPECIFICADOS ANTERIORMENTE, SEM CONDUTOR
87	7732201	ALUGUEL DE MÁQUINAS E EQUIPAMENTOS PARA CONSTRUÇÃO SEM OPERADOR, EXCETO ANDAIMES
88	7739003	ALUGUEL DE PALCOS, COBERTURAS E OUTRAS ESTRUTURAS DE USO TEMPORÁRIO, EXCETO ANDAIMES
89	8011101	ATIVIDADES DE VIGILÂNCIA E SEGURANÇA PRIVADA
90	8020001	ATIVIDADES DE MONITORAMENTO DE SISTEMAS DE SEGURANÇA ELETRÔNICO
91	8121400	LIMPEZA EM PRÉDIOS E EM DOMICÍLIOS
92	8122200	IMUNIZAÇÃO E CONTROLE DE PRAGAS URBANAS
93	8211300	SERVIÇOS COMBINADOS DE ESCRITÓRIO E APOIO ADMINISTRATIVO
94	8219901	FOTOCÓPIAS

REPRESENTANTES LEGAIS

CNN/CPF	NOME/RAZÃO SOCIAL	TIPO DE RELAÇÃO
89124561304	ALACIDE SOUSA ROCHA	205 - ADMINISTRADOR
89124561304	ALACIDE SOUSA ROCHA	101 - SÓCIO

AÇÕES JUDICIAIS

TIPO	DATA INCLUSÃO	DATA REVOGAÇÃO	DOC. CONCESSÃO	EFEITO
------	---------------	----------------	----------------	--------

Não existem Ações Judiciais para essa inscrição estadual.

OBRIGATORIEDADE / CREDENCIAMENTO

TIPO	DATA INÍCIO	DATA FIM	SITUAÇÃO
ICMS	23/12/2020	-	Ativo
NF-e	01/09/2009	-	Ativo

INCENTIVOS / REGIMES ESPECIAIS

TIPO	DATA INÍCIO	DATA FIM	SITUAÇÃO
------	-------------	----------	----------

Não existem Incentivos/Regimes Especiais para essa inscrição



PHARMACEUTICALS

EMBRANCO

REPÚBLICA FEDERATIVA DO BRASIL
 MINISTÉRIO DA INFRAESTRUTURA
 DEPARTAMENTO NACIONAL DE TRÂNSITO
 CARTEIRA NACIONAL DE HABILITAÇÃO

MA

NOME: ALACIDE SOUSA ROCHA

DOC. IDENTIDADE/ÓRG. EMISSOR/AUF: 0000877588970 SESP-MA

CPE: 891.245.613-04 DATA NASCIMENTO: 03/01/1983

FILIAÇÃO: SEBASTIAO ROCHA
 MARIA EUNICE SOUSA ROCHA

PERMISSÃO: ACC CAT. HAB: AE

Nº REGISTRO: 01862531212 VALIDADE: 05/07/2031 1ª HABILITAÇÃO: 19/07/2001

OBSERVAÇÕES: E.A.R.

ASSINATURA DO PORTADOR: *Alacide Sousa Rocha*

LOCAL: SÃO LUIS, MA DATA EMISSÃO: 15/07/2021

ASSINADO DIGITALMENTE DEPARTAMENTO ESTADUAL DE TRÂNSITO 63816018961 MA045180067

MARANHÃO

DENATRAN CONTRAN

VÁLIDA EM TODO O TERRITÓRIO NACIONAL 2221054249

QR-CODE



Documento assinado com certificado digital em conformidade com a Medida Provisória nº 2200-2/2001. Sua validade poderá ser confirmada por meio do programa Assinador Serpro.

As orientações para instalar o Assinador Serpro e realizar a validação do documento digital estão disponíveis em: < <http://www.serpro.gov.br/assinador-digital> >, opção Validar Assinatura.

SERPRO / DENATRAN

COMPROVAÇÃO DE AUTENTICIDADE

Certificamos que os dados dos comprovantes, emitidos pelo artigo 19, inciso II, da Constituição Federal, neste documento é autêntico conforme a verificação realizada no sítio do órgão emissor.

Assinatura: *25 07 2022*

T

Handwritten signatures and initials in blue ink.

PHANTO CCL
EIBRANCO

2605

Consulta Quadro de Sócios e Administradores - QSA

CNPJ: 40.189.795/0001-42
NOME EMPRESARIAL: M C S COMERCIO E SERVICOS LTDA
CAPITAL SOCIAL: R\$350.000,00 (Trezentos e cinquenta mil reais)

O Quadro de Sócios e Administradores(QSA) constante da base de dados do Cadastro Nacional da Pessoa Jurídica (CNPJ) é o seguinte:

Nome/Nome Empresarial: ALACIDE SOUSA ROCHA
Qualificação: 49-Sócio-Administrador

Para informações relativas à participação no QSA, acessar o e-CAC com certificado digital ou comparecer a uma unidade da RFB.

Emitido no dia 12/05/2022 às 16:21 (data e hora de Brasília).

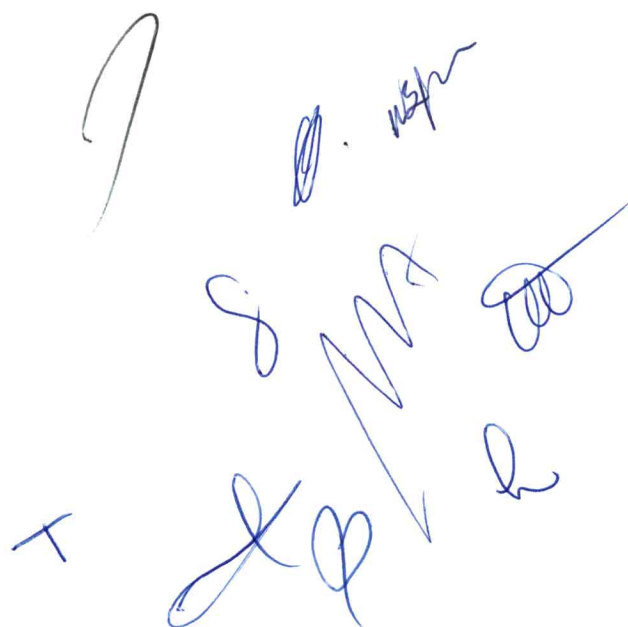

Handwritten signatures and initials in blue ink, including a large stylized 'P', a signature with 'nspr', and other illegible marks.

PMA-MA / CCL

EN BRANCO

Consulta Consolidada de Pessoa Jurídica

Este relatório tem por objetivo apresentar os resultados consolidados de consultas eletrônicas realizadas diretamente nos bancos de dados dos respectivos cadastros. A responsabilidade pela veracidade do resultado da consulta é do Órgão gestor de cada cadastro consultado. A informação relativa à razão social da Pessoa Jurídica é extraída do Cadastro Nacional da Pessoa Jurídica, mantido pela Receita Federal do Brasil.

Consulta realizada em: 05/02/2022 13:12:38

Informações da Pessoa Jurídica:

Razão Social: **M C S COMERCIO E SERVICOS LTDA**
CNPJ: **40.189.795/0001-42**

Resultados da Consulta Eletrônica:

Órgão Gestor: **TCU**
Cadastro: **Licitantes Inidôneos**
Resultado da consulta: **Nada Consta**

Para acessar a certidão original no portal do órgão gestor, clique [AQUI](#).

Órgão Gestor: **CNJ**
Cadastro: **CNIA - Cadastro Nacional de Condenações Cíveis por Ato de Improbidade Administrativa e Inelegibilidade**
Resultado da consulta: **Nada Consta**

Para acessar a certidão original no portal do órgão gestor, clique [AQUI](#).

Órgão Gestor: **Portal da Transparência**
Cadastro: **Cadastro Nacional de Empresas Inidôneas e Suspensas**
Resultado da consulta: **Nada Consta**

Para acessar a certidão original no portal do órgão gestor, clique [AQUI](#).

Órgão Gestor: **Portal da Transparência**
Cadastro: **CNEP - Cadastro Nacional de Empresas Punidas**
Resultado da consulta: **Nada Consta**

Para acessar a certidão original no portal do órgão gestor, clique [AQUI](#).

Obs: A consulta consolidada de pessoa jurídica visa atender aos princípios de simplificação e

FMA/MA CCL

EM BRANCO

racionalização de serviços públicos digitais. Fundamento legal: Lei nº 12.965, de 23 de abril de 2014, Lei nº 13.460, de 26 de junho de 2017, Lei nº 13.726, de 8 de outubro de 2018, Decreto nº 8.638 de 15, de janeiro de 2016.

T

9

8

10

11

12

13

14

15

16

17

18

19

20

21

22

23

24

25

26

27

28

29

30

31

32

33

34

35

36

37

38

39

40

41

42

43

44

45

46

47

48

49

50

51

52

53

54

55

56

57

58

59

60

61

62

63

64

65

66

67

68

69

70

71

72

73

74

75

76

77

78

79

80

81

82

83

84

85

86

87

88

89

90

91

92

93

94

95

96

97

98

99

100

PMA-NA CCL
EN BRANCO

PODER JUDICIÁRIO
JUSTIÇA DO TRABALHO**CERTIDÃO NEGATIVA DE DÉBITOS TRABALHISTAS**

Nome: M C S COMERCIO E SERVICOS LTDA (MATRIZ E FILIAIS)
CNPJ: 40.189.795/0001-42
Certidão n°: 16203147/2022
Expedição: 21/05/2022, às 20:00:03
Validade: 17/11/2022 - 180 (cento e oitenta) dias, contados da data de sua expedição.

Certifica-se que **M C S COMERCIO E SERVICOS LTDA (MATRIZ E FILIAIS)**, inscrito(a) no CNPJ sob o n° **40.189.795/0001-42**, **NÃO CONSTA** como inadimplente no Banco Nacional de Devedores Trabalhistas.

Certidão emitida com base nos arts. 642-A e 883-A da Consolidação das Leis do Trabalho, acrescentados pelas Leis ns.° 12.440/2011 e 13.467/2017, e no Ato 01/2022 da CGJT, de 21 de janeiro de 2022. Os dados constantes desta Certidão são de responsabilidade dos Tribunais do Trabalho.

No caso de pessoa jurídica, a Certidão atesta a empresa em relação a todos os seus estabelecimentos, agências ou filiais.

A aceitação desta certidão condiciona-se à verificação de sua autenticidade no portal do Tribunal Superior do Trabalho na Internet (<http://www.tst.jus.br>).

Certidão emitida gratuitamente.

INFORMAÇÃO IMPORTANTE

Do Banco Nacional de Devedores Trabalhistas constam os dados necessários à identificação das pessoas naturais e jurídicas inadimplentes perante a Justiça do Trabalho quanto às obrigações estabelecidas em sentença condenatória transitada em julgado ou em acordos judiciais trabalhistas, inclusive no concernente aos recolhimentos previdenciários, a honorários, a custas, a emolumentos ou a recolhimentos determinados em lei; ou decorrentes de execução de acordos firmados perante o Ministério Público do Trabalho, Comissão de Conciliação Prévia ou demais títulos que, por disposição legal, contiver força executiva.

PRIMA CCL

IN BRANCO



MINISTÉRIO DA FAZENDA
Secretaria da Receita Federal do Brasil
Procuradoria-Geral da Fazenda Nacional

CERTIDÃO NEGATIVA DE DÉBITOS RELATIVOS AOS TRIBUTOS FEDERAIS E À DÍVIDA ATIVA DA UNIÃO

Nome: M C S COMERCIO E SERVICOS LTDA
CNPJ: 40.189.795/0001-42

Ressalvado o direito de a Fazenda Nacional cobrar e inscrever quaisquer dívidas de responsabilidade do sujeito passivo acima identificado que vierem a ser apuradas, é certificado que não constam pendências em seu nome, relativas a créditos tributários administrados pela Secretaria da Receita Federal do Brasil (RFB) e a inscrições em Dívida Ativa da União (DAU) junto à Procuradoria-Geral da Fazenda Nacional (PGFN).

Esta certidão é válida para o estabelecimento matriz e suas filiais e, no caso de ente federativo, para todos os órgãos e fundos públicos da administração direta a ele vinculados. Refere-se à situação do sujeito passivo no âmbito da RFB e da PGFN e abrange inclusive as contribuições sociais previstas nas alíneas 'a' a 'd' do parágrafo único do art. 11 da Lei nº 8.212, de 24 de julho de 1991.

A aceitação desta certidão está condicionada à verificação de sua autenticidade na Internet, nos endereços <<http://rfb.gov.br>> ou <<http://www.pgfn.gov.br>>.

Certidão emitida gratuitamente com base na Portaria Conjunta RFB/PGFN nº 1.751, de 2/10/2014.

Emitida às 11:11:48 do dia 05/02/2022 <hora e data de Brasília>.

Válida até 04/08/2022.

Código de controle da certidão: **5F0D.0AE7.B412.DEDD**

Qualquer rasura ou emenda invalidará este documento.

Handwritten signatures and initials in blue ink, including a large checkmark and various scribbles.

PMA-Nº 1000
EN BRANCO

2610

**CONSELHO REGIONAL DE CONTABILIDADE DO MARANHÃO****CERTIDÃO DE REGULARIDADE PROFISSIONAL**

O **CONSELHO REGIONAL DE CONTABILIDADE DO MARANHÃO** CERTIFICA que o profissional identificado no presente documento encontra-se em situação **REGULAR** neste Regional, apto ao exercício da atividade contábil nesta data, de acordo com as suas prerrogativas profissionais, conforme estabelecido no art. 25 e 26 do Decreto-Lei n.º 9.295/46.

Informamos que a presente certidão não quita nem invalida quaisquer débitos ou infrações que, posteriormente, venham a ser apurados contra o titular deste registro, bem como não atesta a regularidade dos trabalhos técnicos elaborados pelo profissional da Contabilidade.

**CONSELHO REGIONAL DE CONTABILIDADE MA**

Certidão n.º: MA/2022/00001348
Nome: JOSE RODRIGUES DE LIMA NETO CPF: 365.688.133-20
CRC/UF n.º MA-009894/O Categoria: TÉCNICO EM CONTABILIDADE
Validade: 28/07/2022
Finalidade: EDITAIS DE LICITAÇÃO

Confirme a existência deste documento na página <http://201.33.23.178/spwMA/principal.htm>, mediante número de controle a seguir:

CPF : 365.688.133-20 Controle : 2024.2338.2338.2651

PMA-NA 100L

EM BRANCO



TJMA
TRIBUNAL DE JUSTIÇA DO ESTADO DO MARANHÃO

2611

PODER JUDICIÁRIO DO ESTADO DO MARANHÃO
Corregedoria Geral da Justiça
1ª Vara de João Lisboa

CERTJUDONE-1VCJL - 192022
Código de validação: 98A17CFD3E

Número da guia: 22053801001247018.

CERTIDÃO ÚNICA DE DISTRIBUIÇÃO PARA FINS GERAIS

USANDO da faculdade que me confere a Lei, **CERTIFICO**, a requerimento de pessoa interessada, que, dando busca nos arquivos dos feitos referentes às **Varas Cíveis, Comércio, Fazenda Pública, Família, Falência ou Recuperação Judicial (Concordata) ou Extrajudicial, Insolvência Civil, Sucessão, Inventário, Interdição, Tutela, Curatela, Ausência e Criminal**, a partir do dia 1º (primeiro) do mês de janeiro do ano de dois mil e cinco (2005) até o dia 31 de Maio do ano corrente, constatei **NÃO EXISTIR** distribuição de **AÇÕES E/OU EXECUÇÕES** em face de **MCS COMERCIO E SERVIÇOS LTDA, CNPJ 40.189.795/0001-42**, com endereço na Rua Manoel Barbosa s/nº. Loteamento Recanto da Natureza, Bananinha, João Lisboa – Ma.

CERTIFICO, finalmente, que esta Secretaria de Distribuição é a única existente nesta Comarca de João Lisboa, Estado do Maranhão. O referido é verdade e dou fé. Dada e passada a presente certidão na Secretaria de Distribuição, Fórum “Desembargador Nicolao Dino de Castro e Costa”, João Lisboa, Maranhão. Eu, Márcia Silva Santos, Auxiliar Judiciário, Matrícula 1503481, consultei e digitei. E eu, Secretária Judicial, conferi. João Lisboa/MA, 31 de Maio de 2022.

TERESINHA PEREIRA DA SILVA
Secretária Judicial de Entrância Intermediária
1ª Vara de João Lisboa
Matrícula 179580

Documento assinado. JOÃO LISBOA, 31/05/2022 09:43 (TERESINHA PEREIRA DA SILVA)



CERTJUDONE-1VCJL - 192022 / Código: 98A17CFD3E
Valide o documento em www.tjma.jus.br/validadoc.php

PMA-NA / CCL

EM BRANCO



2612

ESTADO DO MARANHÃO
PREFEITURA DE JOÃO LISBOA
SECRETARIA MUNICIPAL DE FINANÇAS

Alvará

LICENÇA PARA LOCALIZAÇÃO E FUNCIONAMENTO

ANO
2022

NOME: M C S COMERCIO E SERVICOS LTDA

CPF/CNPJ: 40.189.795/0001-42

ENDEREÇO: Rua Manoel Barbosa, s/nº – Loteamento Recanto da Natureza – João Lisboa/MA

ATIVIDADE: Comércio atacadista de mercadorias em geral, com predominância de produtos alimentícios

INSCRIÇÃO MUNICIPAL: 06392

DATA: 04/01/2022

VALIDADE: 31/12/2022

VILSON SOARES FERREIRA LIMA
Prefeito Municipal



Prefeitura de
JOÃO LISBOA

Vilson Soares Ferreira Lima
Prefeito Municipal



Obs.: Este alvará deverá ser mantido em local visível à fiscalização do Município.

PMA-NA / CCL

EN BRANCO

M C S COMERCIO E SERVICOS LTDA

CNPJ: 40189795000142 R MANOEL BARBOSA, S/N LOT RECANTO DA NATUREZA João Lisboa MA 65922000

Balço Patrimonial de 01/01/2021 até 31/12/2021

NIRE: 21201103319 Data: 23/12/2020

Diário:

Folha: 1

Descrição	Exerc. Anterior	Exerc. Atual
ATIVO	*****84.199,45D	****504.843,11D
CIRCULANTE	*****29.117,06D	****401.732,39D
DISPONIVEL	*****4.121,64D	*****12.198,78D
CAIXA	*****4.121,64D	*****12.198,78D
Caixa	4.121,64D	12.198,78D
ESTOQUES	*****13.734,89D	*****59.712,81D
MERCADORIAS P/REVENDA	*****13.734,89D	*****59.712,81D
Mercadorias Tributadas	13.734,89D	59.712,81D
CREDITOS POR VENDAS	*****11.260,53D	****329.820,80D
DUPLICATAS A RECEBER	*****11.260,53D	****329.820,80D
Clientes Diversos	11.260,53D	329.820,80D
ATIVO NÃO CIRCULANTE	*****55.082,39D	****103.110,72D
IMOBILIZADO	*****55.082,39D	****111.802,39D
IMOBILIZADOS	*****55.082,39D	****111.802,39D
Instalacoes	20.354,72D	56.334,72D
Maquinas e Equipamentos	12.796,43D	19.296,43D
Moveis e Utensilios	15.560,28D	25.320,28D
Computadores e Perifericos	6.370,96D	10.850,96D
(-) DEPRECIACOES	*****0,00C	*****8.691,67C
(-) DEPRECIACAO ACUMULADA	*****0,00C	*****8.691,67C
Deprec. Acumulada Instalacoes	0,00C	3.532,23C
Deprec. Acumulada Maqs. Equipamentos	0,00C	1.550,04C
Deprec. Acumulada Movs. Utensilios	0,00C	1.962,03C
Deprec. Acumulada Comput. Perifericos	0,00C	1.647,37C

ALACIDE SOUSA ROCHA
Administrador
CPF: 89124561304

ESCON CONTAB E ASSESSORIA LTDA
CRC: 009894/MA CNPJ: 23432115000150
JOSE RODRIGUES DE LIMA NETO

PMA-4 CCL

EM BRANCO

M C S COMERCIO E SERVICOS LTDA

Página 2 de 19

CNPJ: 40189795000142 R MANOEL BARBOSA, S/N LOT RECANTO DA NATUREZA João Lisboa MA 65922000

Balço Patrimonial de 01/01/2021 até 31/12/2021 NIRE: 21201103319 Data: 23/12/2020

Diário:

Folha: 2

Descrição	Exerc. Anterior	Exerc. Atual
PASSIVO	*****84.199,45C	****504.843,11C
PASSIVO CIRCULANTE	*****7.673,95C	****64.459,27C
EXIGIVEL	*****6.370,96C	****59.056,92C
FORNECEDORES	*****6.370,96C	****59.056,92C
Fornecedores Diversos	6.370,96C	59.056,92C
OBRIGACOES	*****1.302,99C	*****5.402,35C
OBRIGACOES TRIBUTARIAS	*****1.302,99C	*****4.302,35C
INSS	0,00C	341,00C
ICMS	0,00C	784,93C
Imposto Simples a Recolher	1.302,99C	3.176,42C
OBRIGACOES TRABALHISTAS	*****0,00C	*****1.100,00C
Pro Labore a Pagar	0,00C	1.100,00C
PATRIMONIO LIQUIDO	*****76.525,50C	****440.383,84C
CAPITAL	*****60.000,00C	****350.000,00C
CAPITAL SOCIAL	*****60.000,00C	****350.000,00C
Capital Social	60.000,00C	350.000,00C
LUCRO/PREJUZO DO EXERCICIO	*****16.525,50C	****90.383,84C
LUCROS E OU PREJUIZOS ACUMULADOS	*****16.525,50C	****90.383,84C
Lucros Acumulados	16.525,50C	90.383,84C

ALACIDE SOUSA ROCHA
Administrador
CPF: 89124561304

ESCON CONTAB E ASSESSORIA LTDA
CRC: 009894/MA CNPJ: 23432115000150
JOSE RODRIGUES DE LIMA NETO

PMA-PA / CCL

EM BRANCO

M C S COMERCIO E SERVICOS LTDA

CNPJ : 40189795000142 R MANOEL BARBOSA, S/N LOT RECANTO DA NATUREZA João Lisboa MA 65922000

Balanco Patrimonial em 31/12/2021

NIRE: 21201103319 Data: 23/12/2020

Diário: 2

Folha: 3

IMPORTA O PRESENTE BALANÇO PATRIMONIAL SOMANDO NO ATIVO E NO PASSIVO 504.843,11 (QUINHENTOS E QUATRO MIL, OITOCENTOS E QUARENTA E TRÊS REAIS E ONZE CENTAVOS) DE ACORDO COM A DOCUMENTAÇÃO QUE NOS FOI APRESENTADA.

João Lisboa, 31 de dezembro de 2021

ALACIDE SOUSA ROCHA

Administrador

CPF: 89124561304

RG: 0000877588970 Orgão: SESP/MA

Expedição: 07/11/2014

JOSE RODRIGUES DE LIMA NETO

CONTADOR

CPF: 365.688.133-20 CRC: MA9894

RG: 1106955991 Orgão: SESPMA

Expedição:

Handwritten signatures and initials in blue ink, including a large signature that appears to be 'J. R. de Lima Neto' and other smaller initials and scribbles.

FMA-NA CCL

EM BRANCO

M C S COMERCIO E SERVICOS LTDA(00381)

CNPJ: 40189795000142 NIRE: 21201103319 Data: 23/12/2020

Endereço: R MANOEL BARBOSA, SN LOT RECANTO DA NATUREZA, João Lisboa, MA Balanço de Resultado Econômico

Análítica de 01/01/2021 até 31/12/2021

Diário :2 Folha: 4

Descrição	Classificação	Exercício Atual
RESULTADO LIQUIDO OPERACIONAL		
RECEITA BRUTA OPERACIONAL		
REVENDA MERCADORIAS		
VENDAS MERCADORIAS		
Vendas C/ICMS	3.1.1.01.0001	369.185,81C
=VENDAS MERCADORIAS		****369.185,81C
=REVENDA MERCADORIAS		****369.185,81C
=Total - RECEITA BRUTA OPERACIONAL		****369.185,81C
(-) DEDUCOES RECEITA BRUTA		
(-) DEDUCOES DE VENDAS E SERVICOS		
(-) DEDUCOES VENDAS E SERVICOS		
Imposto Simples	3.2.1.01.0010	21.849,47D
=(-) DEDUCOES VENDAS E SERVICOS		*****21.849,47D
=(-) DEDUCOES DE VENDAS E SERVICOS		*****21.849,47D
=Total - (-) DEDUCOES RECEITA BRUTA		*****21.849,47D
CUSTOS		
CUSTOS MERCADORIAS VENDIDAS		
COMPRAS TRIBUTADAS		
Compra Mercadorias C/ICMS	3.3.1.01.0001	254.326,75D
-COMPRAS TRIBUTADAS		*****254.326,75D
ESTOQUES INICIAIS		
Mercadorias Tributadas	3.3.1.07.0001	13.734,89D
=ESTOQUES INICIAIS		*****13.734,89D
(-) ESTOQUES FINAIS		
(-) Mercadorias Tributadas		
	3.3.1.08.0001	59.712,81C
=(-) ESTOQUES FINAIS		*****59.712,81C
-CUSTOS MERCADORIAS VENDIDAS		****208.348,83D
=Total - CUSTOS		****208.348,83D
DESPESAS OPERACIONAIS		
DESPESAS ADMINISTRATIVAS		
ADMINISTRATIVAS		
Pro-Labore	3.6.1.01.0001	13.200,00D

Handwritten signatures and initials in blue ink, including a large signature that appears to be "S. A. P." and other initials like "G. T. P." and "A. P.".

PRIMA CCL

EM BRANCO

M C S COMERCIO E SERVICOS LTDA(00381)
 CNPJ: 40189795000142 NIRE: 21201103319 Data: 23/12/2020
 Endereço: R MANOEL BARBOSA, S/N LOT RECANTO DA NATUREZA, João Lisboa, MA Balanço de Resultado Econômico
 Análítica de 01/01/2021 até 31/12/2021

Diário :2 Folha: 5

Descrição	Classificação	Exercício Atual
INSS	3.6.1.01.0002	2.332,00D
Honorarios Contabeis	3.6.1.01.0010	6.600,00D
=ADMINISTRATIVAS		*****22.132,00D
=DESPESAS ADMINISTRATIVAS		*****22.132,00D
DESPESAS TRIBUTARIAS		
TRIBUTARIAS		
Impostos e Taxas	3.6.3.01.0001	2.826,36D
Impostos Municipais	3.6.3.01.0002	965,89D
ICMS Diferencial de Aliquota	3.6.3.01.0003	1.948,23D
=TRIBUTARIAS		*****5.740,48D
=DESPESAS TRIBUTARIAS		*****5.740,48D
DESPESAS GERAIS		
GERAIS		
Material de Consumo	3.6.4.01.0001	3.837,88D
Material de Escritorio	3.6.4.01.0002	428,55D
Telefone e Telecomunicacoes	3.6.4.01.0009	1.541,20D
Energia Eletrica	3.6.4.01.0010	3.043,03D
Fretes e Carretos	3.6.4.01.0012	3.214,36D
Depreciacao	3.6.4.01.0015	8.691,67D
=GERAIS		*****20.756,69D
=DESPESAS GERAIS		*****20.756,69D
=Total - DESPESAS OPERACIONAIS		*****48.629,17D
=Total - RESULTADO LIQUIDO OPERACIONAL		*****90.358,34C

RESULTADO DO EXERCÍCIO

RESULTADO ----->	90.358,34C
------------------	------------

Handwritten signatures and initials in blue ink, including a large signature that appears to be 'N.T.' and other scribbles.

PMA-01 CCL

EM BRANCO

M C S COMERCIO E SERVICOS LTDA

CNPJ: 40189795000142 NIRE: 21201103319 Data: 23/12/2020

Endereço: R MANOEL BARBOSA, S/N LOT RECANTO DA NATUREZA, João Lisboa, MA

Diário: 2

Folha:

6

IMPORTA A PRESENTE DEMONSTRAÇÃO DE RESULTADO COM LUCRO DE 90.358,34 (NOVENTA MIL, TREZENTOS E CINQUENTA E OITO Reais E TRINTA E QUATRO CENTAVOS) DE ACORDO COM A DOCUMENTAÇÃO QUE NOS FOI APRESENTADA.

JOÃO LISBOA, 31 DE DEZEMBRO DE 2021

ALACIDE SOUSA ROCHA

Administrador

CPF: 89124561304

JOSE RODRIGUES DE LIMA NETO

CONTADOR

CPF: 365.688.133-20 CRC: MA9894

Handwritten signatures and initials in blue ink, including a large signature that appears to be 'ALACIDE SOUSA ROCHA' and several smaller initials and marks.

PRIMA CCL

EM BRANCO

Folha: 007

M C S COMERCIO E SERVIÇOS LTDA
CNPJ 40.189.795/0001-42 NIRE 21201103319 23/12/2020
Rua Manoel Barbosa, SN, Lot. Recanto da Natureza – João Lisboa/MA CEP 65.922-000

DEMONSTRAÇÃO DE SITUAÇÃO FINANCEIRA REF. EXERCÍCIO 2021

$$\text{ILC – Índice de Liquidez Corrente} = \frac{\text{Ativo Circulante}}{\text{Passivo Circulante}} = 6,23$$

$$\text{ILG – Liquidez Geral} = \frac{\text{Ativo Circulante} + \text{Realizável a Longo Prazo}}{\text{Passivo Circulante} + \text{Passivo Não-Circulante}} = 6,23$$

$$\text{ISG – Solvência Geral} = \frac{\text{Ativo Total}}{\text{Passivo Circulante} + \text{Passivo Não-Circulante}} = 7,83$$

$$\text{IET – Endividamento Total} = \frac{\text{Passivo Circulante} + \text{Passivo Não-Circulante}}{\text{Ativo Total}} = 0,12$$

Concordamos com a exatidão das respectivas demonstrações de **ILC, ILG ISG e IET**, de acordo com o **BALANÇO PATRIMONIAL**, encerrado em 31 de **Dezembro** de 2021

João Lisboa/MA, 29 de Abril de 2022

Alacide Sousa Rocha
CPF 891.245.613-04
Administrador

José Rodrigues de Lima Neto
CPF 365.688.133-20
Contador



PMA-MA "CCL"
EN BRANCO

M C S COMERCIO E SERVIÇOS LTDA
CNPJ 40.189.795/0001-42 NIRE 21201103319 DATA: 23/12/2020
R. Manoel Barbosa, SN, Lot. Recanto da Natureza, Joao Lisboa- MA CEP: 65.922-000

Folha: 008

NOTAS EXPLICATIVAS EXERCICIO 2021

NOTA 1 - CONTEXTO OPERACIONAL

M C S COMERCIO E SERVIÇOS LTDA, Sociedade Empresária Limitada Unipessoal, constituída na forma da Lei, personalidade jurídica de direito privado, patrimônio e receitas próprios, autonomia gerencial, patrimonial, orçamentária e financeira, tem sede e foro na cidade de João Lisboa, Estado do Maranhão, e seu prazo de duração é por tempo indeterminado.

Constitui objeto social das atividades de: 46.91-5-00 - Comércio atacadista de mercadorias em geral, com predominância de produtos alimentícios, 14.13-4-02 - Confecção, sob medida, de roupas profissionais, 18.30-0-03 - Reprodução de software em qualquer suporte, 23.30-3-01 - Fabricação de estruturas pré-moldadas de concreto armado, em série e sob encomenda, 23.30-3-02 - Fabricação de artefatos de cimento para uso na construção, 23.30-3-04 - Fabricação de casas pré-moldadas de concreto, 23.30-3-05 - Preparação de massa de concreto e argamassa para construção, 23.30-3-99 - Fabricação de outros artefatos e produtos de concreto, cimento, fibrocimento, gesso e materiais semelhantes, 33.14-7-02 - Manutenção e reparação de equipamentos hidráulicos e pneumáticos, exceto válvulas, 37.01-1-00 - Gestão de redes de esgoto, 37.02-9-00 - Atividades relacionadas a esgoto, exceto a gestão de redes, 38.11-4-00 - Coleta de resíduos não-perigosos, 38.12-2-00 - Coleta de resíduos perigosos, 38.21-1-00 - Tratamento e disposição de resíduos não-perigosos, 41.20-4-00 - Construção de edifícios, 42.11-1-01 - Construção de rodovias e ferrovias, 42.11-1-02 - Pintura para sinalização em pistas rodoviárias e aeroportos, 42.13-8-00 - Obras de urbanização - ruas, praças e calçadas, 42.22-7-01 - Construção de redes de abastecimento de água, coleta de esgoto e construções correlatas, exceto obras de irrigação;

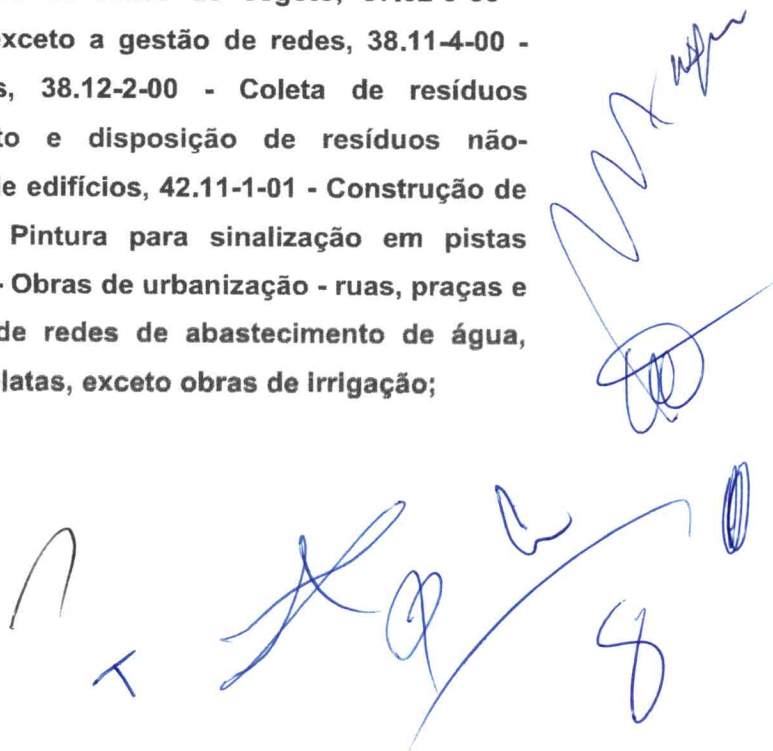

PMA-PA CCL
EN BRANCO

M C S COMERCIO E SERVIÇOS LTDA Folha: 009
CNPJ 40.189.795/0001-42 NIRE 21201103319 DATA: 23/12/2020
R. Manoel Barbosa, SN, Lot. Recanto da Natureza, Joao Lisboa- MA CEP: 65.922-000

NOTAS EXPLICATIVAS EXERCICIO 2021

42.92-8-01 - Montagem de estruturas metálicas, 42.99-5-01 - Construção de instalações esportivas e recreativas, 43.11-8-01 - Demolição de edifícios e outras estruturas, 43.11-8-02 - Preparação de canteiro e limpeza de terreno, 43.13-4-00 - Obras de terraplenagem, 43.19-3-00 - Serviços de preparação do terreno não especificados anteriormente, 43.21-5-00 - Instalação e manutenção elétrica, 43.22-3-01 - Instalações hidráulicas, sanitárias e de gás, 43.22-3-02 - Instalação e manutenção de sistemas centrais de ar condicionado, de ventilação e refrigeração, 43.29-1-04 - Montagem e instalação de sistemas e equipamentos de iluminação e sinalização em vias públicas, portos e aeroportos, 43.30-4-02 - Instalação de portas, janelas, tetos, divisórias e armários embutidos de qualquer material, 43.30-4-03 - Obras de acabamento em gesso e estuque, 43.30-4-04 - Serviços de pintura de edifícios em geral, 43.91-6-00 - Obras de fundações, 43.99-1-01 - Administração de obras, 43.99-1-03 - Obras de alvenaria, 43.99-1-04 - Serviços de operação e fornecimento de equipamentos para transporte e elevação de cargas e pessoas para uso em obras, 43.99-1-05 - Perfuração e construção de poços de água, 45.20-0-05 - Serviços de lavagem, lubrificação e polimento de veículos automotores, 45.30-7-03 - Comércio a varejo de peças e acessórios novos para veículos automotores, 45.30-7-05 - Comércio a varejo de pneumáticos e câmaras-de-ar, 46.42-7-02 - Comércio atacadista de roupas e acessórios para uso profissional e de segurança do trabalho, 46.44-3-02 - Comércio atacadista de medicamentos e drogas de uso veterinário, 46.45-1-01 - Comércio atacadista de instrumentos e materiais para uso médico, cirúrgico, hospitalar e de laboratórios, 46.49-4-04 - Comércio atacadista de móveis e artigos de colchoaria, 46.49-4-08 - Comércio atacadista de produtos de higiene, limpeza e conservação domiciliar;

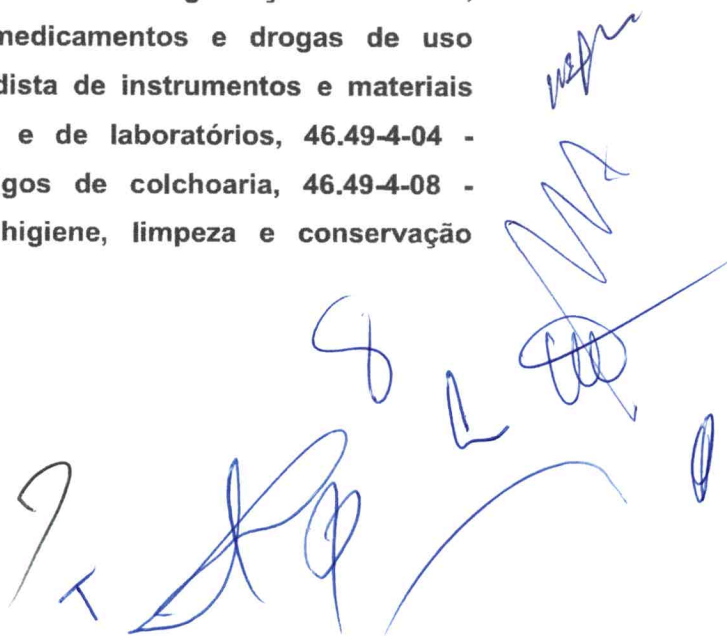

PMA-NA TOLL
EM BRANCO

M C S COMERCIO E SERVIÇOS LTDA Folha: 010
CNPJ 40.189.795/0001-42 NIRE 21201103319 DATA: 23/12/2020
R. Manoel Barbosa, SN, Lot. Recanto da Natureza, Joao Lisboa- MA CEP: 65.922-000

NOTAS EXPLICATIVAS EXERCICIO 2021

46.49-4-09 - Comércio atacadista de produtos de higiene, limpeza e conservação domiciliar, com atividade de fracionamento e acondicionamento associada, 47.11-3-02 - Comércio varejista de mercadorias em geral, com predominância de produtos alimentícios – supermercados, 47.12-1-00 - Comércio varejista de mercadorias em geral, com predominância de produtos alimentícios - minimercados, mercearias e armazéns, 47.13-0-02 - Lojas de variedades, exceto lojas de departamentos ou magazines, 47.21-1-03 - Comércio varejista de laticínios e frios, 47.22-9-01 - Comércio varejista de carnes – açougues, 47.23-7-00 - Comércio varejista de bebidas, 47.42-3-00 - Comércio varejista de material elétrico, 47.44-0-01 - Comércio varejista de ferragens e ferramentas, 47.44-0-03 - Comércio varejista de materiais hidráulicos, 47.44-0-99 - Comércio varejista de materiais de construção em geral, 47.51-2-01 - Comércio varejista especializado de equipamentos e suprimentos de informática, 47.51-2-02 - Recarga de cartuchos para equipamentos de informática, 47.53-9-00 - Comércio varejista especializado de eletrodomésticos e equipamentos de áudio e vídeo, 47.54-7-01 - Comércio varejista de móveis, 47.55-5-02 - Comercio varejista de artigos de armarinho, 47.55-5-03 - Comercio varejista de artigos de cama, mesa e banho, 47.56-3-00 - Comércio varejista especializado de instrumentos musicais e acessórios, 47.61-0-01 - Comércio varejista de livros, 47.61-0-03 - Comércio varejista de artigos de papelaria, 47.63-6-01 - Comércio varejista de brinquedos e artigos recreativos, 47.63-6-02 - Comércio varejista de artigos esportivos, 47.71-7-01 - Comércio varejista de produtos farmacêuticos, sem manipulação de fórmulas, 47.72-5-00 - Comércio varejista de cosméticos, produtos de perfumaria e de higiene pessoal, 47.81-4-00 - Comércio varejista de artigos do vestuário e acessórios, 47.89-0-05 - Comércio varejista de produtos saneantes domissanitários;

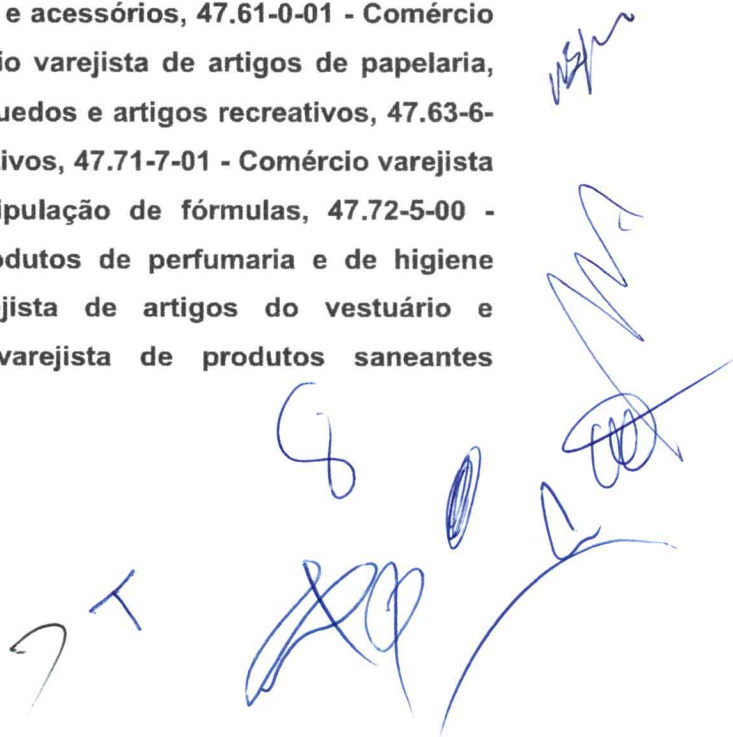

PMA-MA T CCL

EM BRANCO

M C S COMERCIO E SERVIÇOS LTDA Folha: 011
CNPJ 40.189.795/0001-42 NIRE 21201103319 DATA: 23/12/2020
R. Manoel Barbosa, SN, Lot. Recanto da Natureza, Joao Lisboa- MA CEP: 65.922-000

NOTAS EXPLICATIVAS EXERCICIO 2021

47.89-0-07 - Comércio varejista de equipamentos para escritório, 47.89-0-08 - Comércio varejista de artigos fotográficos e para filmagem, 49.23-0-02 - Serviço de transporte de passageiros - locação de automóveis com motorista, 49.24-8-00 - Transporte escolar, 49.29-9-01 - Transporte rodoviário coletivo de passageiros, sob regime de fretamento, municipal, 58.19-1-00 - Edição de cadastros, listas e de outros produtos gráficos, 61.90-6-01 - Provedores de acesso às redes de comunicações, 62.01-5-02 - Web design, 63.11-9-00 - Tratamento de dados, provedores de serviços de aplicação e serviços de hospedagem na internet, 63.19-4-00 - Portais, provedores de conteúdo e outros serviços de informação na internet, 73.20-3-00 - Pesquisas de mercado e de opinião pública, 74.90-1-05 - Agenciamento de profissionais para atividades esportivas, culturais e artísticas, 74.90-1-99 - Outras atividades profissionais, científicas e técnicas não especificadas anteriormente, 77.11-0-00 - Locação de automóveis sem condutor, 77.19-5-99 - Locação de outros meios de transporte não especificados anteriormente, sem condutor, 77.32-2-01 - Aluguel de máquinas e equipamentos para construção sem operador, exceto andaimes, 77.39-0-03 - Aluguel de palcos, coberturas e outras estruturas de uso temporário, exceto andaimes, 80.11-1-01 - Atividades de vigilância e segurança privada, 80.20-0-01 - Atividades de monitoramento de sistemas de segurança eletrônico, 81.21-4-00 - Limpeza em prédios e em domicílios, 81.22-2-00 - Imunização e controle de pragas urbanas, 82.11-3-00 - Serviços combinados de escritório e apoio administrativo e 82.19-9-01 - Fotocópias.

NOTA 2 – FORMALIDADE DA ESCRITURAÇÃO CONTÁBIL

M C S COMERCIO E SERVIÇOS
LTDA, mantém um sistema de escrituração uniforme dos seus atos e fatos administrativos, por meio de processo eletrônico. Os registros contábeis contêm o número de identificação dos lançamentos relacionados ao respectivo documento de origem externa ou interna ou, na sua falta, em elementos que comprovem ou evidenciem fatos e a prática de atos administrativos.

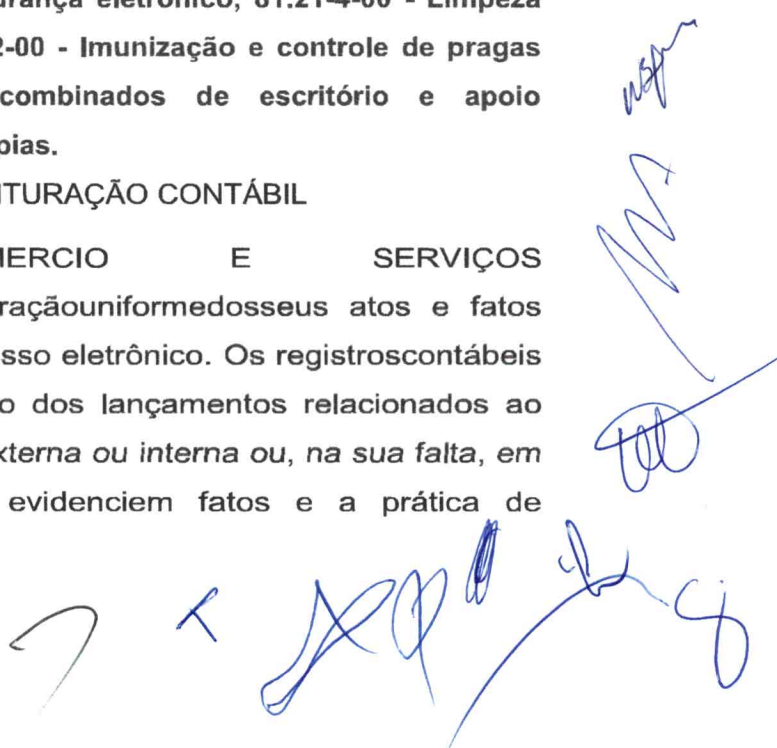

PHARMACCL

EN BRANCO

M C S COMERCIO E SERVIÇOS LTDA Folha: 012
 CNPJ 40.189.795/0001-42 NIRE 21201103319 DATA: 23/12/2020
 R. Manoel Barbosa, SN, Lot. Recanto da Natureza, Joao Lisboa- MA CEP: 65.922-000

NOTAS EXPLICATIVAS EXERCICIO 2021

As demonstrações contábeis, elaboradas por disposições legais, serão transcritas em "Diário" da M C S COMERCIO E SERVIÇOS LTDA

NOTA 3 - PRINCIPAIS PRÁTICAS CONTÁBEIS ADOTADAS

- a) Caixa e Equivalentes de Caixa: Conforme determina a Resolução doCFC

No.1.296/10(NBC-TG03)-

Demonstração do Fluxo de Caixa e Resolução doCFC No. 1.376/11 (NBC TG26)- Apresentação Demonstrações Contábeis, os valores contabilizados neste subgrupo representam moeda em caixa e depósitos à vista em conta bancária, bem como os recursos que possuem as mesmas características de liquidez de caixa e de disponibilidade imediata ou até 90 (noventa) dias e que estão sujeitos a insignificante risco de mudança de valor.

	Valor (R\$)
Descrição	2021
Caixa	12.198,78
Total Caixa	12.198,78

- b) Mercadorias para Revenda: São registrados nessa rubrica nossos estoques de mercadorias para revenda.

	Valor (R\$)
Descrição	2021
Mercadorias para Revenda	59.712,81
Total Mercadorias para Revenda	59.712,81

PRIMA CCL

EN BRANCO

M C S COMERCIO E SERVIÇOS LTDA
CNPJ 40.189.795/0001-42 NIRE 21201103319 DATA: 23/12/2020
R. Manoel Barbosa, SN, Lot. Recanto da Natureza, Joao Lisboa- MA CEP: 65.922-000

Folha: 013

NOTAS EXPLICATIVAS EXERCICIO 2021

- c) **Duplicatas a Receber:** São registrados nessa rubrica nossos valores a receber a curto prazo de clientes diversos.

	Valor (R\$)
Descrição	2021
Clientes Diversos	329.820,80
Total Clientes Diversos	329.820,80

- a) **Obrigações Trabalhistas e Societárias:** São registradas nessa rubrica os valores de folha de pagamento de pró-labore a pagar.

	Valor (R\$)
Descrição	2021
Pró-Labore a pagar	1.100,00
Total	1.100,00

- b) **Obrigações Sociais:** São registradas nessa rubrica os encargos sobre folha de pagamento de pro labore a pagar, bem como, os encargos retidos a pagar, além de obrigações tributárias a pagar.

	Valor (R\$)
Descrição	2021
INSS a Recolher	341,00
Total	341,00

- a) **Obrigações Tributárias:** São registradas nessa rubrica as obrigações tributárias a pagar.

Handwritten signatures and initials in blue ink, including a large signature and several initials.

PMA-NA-CCL

EN BRANCO

M C S COMERCIO E SERVIÇOS LTDA Folha: 014
 CNPJ 40.189.795/0001-42 NIRE 21201103319 DATA: 23/12/2020
 R. Manoel Barbosa, SN, Lot. Recanto da Natureza, Joao Lisboa- MA CEP: 65.922-000

NOTAS EXPLICATIVAS EXERCICIO 2021

	Valor (R\$)
Descrição	2021
ICMS a Recolher	784,93
SIMPLES a Recolher	3.176,42
Total	3.961,35

- b) Fornecedores: São registradas nessa conta contábil os valores a pagar a fornecedores de bens ou serviços.

	Valor (R\$)
Descrição	2021
Fornecedores	59.056,92
Total	59.056,92

- c) As Despesas e as Receitas: Estão apropriadas obedecendo ao regime de competência.
- d) Apuração do Resultado: O resultado foi apurado segundo o Regime de Competência. As receitas de venda de
- e) mercadorias são mensuradas pelo valor justo (acordado em recebidos ou a receber) e reconhecidas quando for provável que benefícios econômicos futuros fluam para M C S COMERCIO E SERVIÇOS LTDA e assim possam ser confiavelmente mensurados. Os rendimentos e encargos incidentes sobre os Ativos e Passivos e suas realizações estão reconhecidas no resultado.
- f) Capital Social: O capital Social integralizado em R\$ 350.000,00 (trezentos e cinquenta mil reais) dividido em 350.000 (trezentas e cinquenta mil) cotas, com valor nominal de R\$ 1,00 (um real), em moeda corrente.

O

T

PMA-PA CCL
EN BRANCO

M C S COMERCIO E SERVIÇOS LTDA Folha: 015
 CNPJ 40.189.795/0001-42 NIRE 21201103319 DATA: 23/12/2020
 R. Manoel Barbosa, SN, Lot. Recanto da Natureza, Joao Lisboa- MA CEP: 65.922-000

NOTAS EXPLICATIVAS EXERCICIO 2021

- g) Lucro do Exercício: O lucro do período, como evidenciado na Demonstração do Resultado do Exercício (DRE), ocorreu pelo reconhecimento de receitas superior ao reconhecimento e pagamento de custos e despesas.

NOTA 4 – ATIVO NÃO-CIRCULANTE (IMOBILIZADO E INTANGÍVEL)

Os ativos imobilizados são registrados pelo custo de aquisição ou construção, deduzido da depreciação calculada pelo método linear com base nas taxas mencionadas na Nota 8 e leva em consideração vida útil e utilização dos bens (Resolução CFC No. 1.177/09 (NBC – TG 27). Outros gastos são capitalizados apenas quando há um aumento nos benefícios econômicos desse item imobilizado. Qualquer outro tipo de gasto é reconhecido no resultado como despesa quando incorrido.

Tabela I

<u>Item</u>	<u>Custo de Aquisição</u>	<u>Depreciação</u>	<u>Vi. Líquido</u>
Instalações	56.334,72	-3.532,23	52.802,49
Maquinas Equip.	19.296,43	-1.550,04	17.746,39
Móveis Utensílios	25.320,28	-1.962,03	23.358,25
Comput. Periferico	10.850,96	-1.647,37	9.203,59
TOTAL	111.802,39	-8.691,67	103.110,72

7

T

Q

8

8

L

PMA-PA CCL

EN BRANCO

M C S COMERCIO E SERVIÇOS LTDA Folha: 016
CNPJ 40.189.795/0001-42 NIRE 21201103319 DATA: 23/12/2020
R. Manoel Barbosa, SN, Lot. Recanto da Natureza, Joao Lisboa- MA CEP: 65.922-000

NOTAS EXPLICATIVAS EXERCICIO 2021

As principais taxas anuais de depreciação por item, de acordo com a Receita Federal são as seguintes:

Tabela II

Item	Taxa Anual de Depreciação
Máquinas e Equip. Instalações	10%
Móveis e Utensílios	10%
Comput. Periféricos	20%

NOTA 5 – OBRIGAÇÕES A CURTO PRAZO (PASSIVO CIRCULANTE)

Os passivos circulantes são demonstrados pelos valores conhecidos ou calculáveis acrescidos, quando aplicável, dos correspondentes encargos incorridas até a data do balanço patrimonial. Quando aplicável, os passivos circulantes são registrados com base em taxas de juros que refletem o prazo, a moeda e o risco de cadatransação. – Provisões – Uma provisão é reconhecida em decorrência de um evento passado que originou um passivo, sendo provável que um recurso econômico possa ser requerido para saldar a obrigação. As provisões são registradas quando julgadas prováveis e com base nas melhores estimativas do risco envolvido.

NOTA 6 - PATRIMÔNIO LÍQUIDO

O Patrimônio Líquido ou Capital Próprio representa os valores que os sócios ou acionistas têm na empresa em um determinado momento. No balanço patrimonial, a diferença entre o valor dos ativos e dos passivos

PMA-MA / CCL

EM BRANCO

M C S COMERCIO E SERVIÇOS LTDA
CNPJ 40.189.795/0001-42 NIRE 21201103319 DATA: 23/12/2020
R. Manoel Barbosa, SN, Lot. Recanto da Natureza, Joao Lisboa- MA CEP: 65.922-000

Folha: 017

NOTAS EXPLICATIVAS EXERCÍCIO 2021
representa o Patrimônio Líquido, que é o valor contábil devido pela
pessoa jurídica aos sócios ou acionistas, baseado no Princípio
da Entidade.

	Valor (R\$)
Descrição	2021
Patrimônio Líquido	440.383,84
Total do Patrimônio	440.383,84

NOTA 7 – DO RESULTADO DO EXERCÍCIO

O Lucro do exercício de 2021 será incorporado ao Patrimônio Líquido em conformidade com as exigências legais.

NOTA 8 – TRIBUTAÇÃO

A M C S COMERCIO E SERVIÇOS LTDA é optante pelo sistema simplificado de tributação o Simples Nacional, o imposto de renda e a contribuição social, apurados pela pessoa jurídica, são sobre seu faturamento.

NOTA 9 - TERMO DE APROVAÇÃO DAS DEMONSTRAÇÕES CONTÁBEIS

As demonstrações contábeis da M C S COMERCIO E SERVIÇOS LTDA, foram aprovadas em 28 de Abril de 2022 e foram elaboradas de acordo com as práticas contábeis adotadas no Brasil, aplicáveis às micro e empresas de pequeno porte, em convergência com as Normas Internacionais de Contabilidade, com a Lei 6.404 de 15 de dezembro de 1976 e suas atualizações.

Informações Adicionais

Handwritten signatures and initials in blue ink, including a large signature on the right and several initials below it.

MA-NA CCL

EM BRANCO

M C S COMERCIO E SERVIÇOS LTDA Folha: 018
CNPJ 40.189.795/0001-42 NIRE 21201103319 DATA: 23/12/2020
R. Manoel Barbosa, SN, Lot. Recanto da Natureza, Joao Lisboa- MA CEP: 65.922-000

NOTAS EXPLICATIVAS EXERCICIO 2021

A M C S COMERCIO E SERVIÇOS LTDA É UMA EMPRESA, QUE:

- Possui certidão negativa ou certidão positiva com efeito de negativadedébitos relativos aos tributos administrados pela Secretaria da Receita Federal do Brasil e certificado de regularidade do Fundo de Garantia do Tempo de Serviço -FGTS;
- Mantêmsua escrituração contábil regular que registre as receitas e despesas, bem como a aplicação em gratuidade de forma segregada, em consonânciacom asnormas emanadasdoConselhoFederal de Contabilidade;
- Conserva em boa ordem, pelo prazo de 10 (dez) anos, contado da data da emissão, os documentos que comprovem a origem e a aplicação de seusrecursos eos relativos a atosou operações realizadas que impliquem modificação da situação patrimonial;
- Cumpre as obrigações acessórias estabelecidas na legislação tributária;
- Elabora as demonstrações contábeis e financeiras devidamente auditadaspor auditor independente legalmente habilitado nos Conselhos Regionais de Contabilidade.

Alacide Sousa Rocha

Socio Administrador

CPF 891.245.613-04

José Rodrigues de Lima Neto

Contador

CPF 365.688.133-20
CRC-9894/MA

9

T
P
XS
C
M
R

PRIMA CCL

EL BRANCO



ASSINATURA ELETRÔNICA

Certificamos que o ato da empresa M C S COMERCIO E SERVICOS LTDA consta assinado digitalmente por:

IDENTIFICAÇÃO DO(S) ASSINANTE(S)	
CPF/CNPJ	Nome
36568813320	JOSE RODRIGUES DE LIMA NETO
89124561304	ALACIDE SOUSA ROCHA

COMPROVAÇÃO DE AUTENTICAÇÃO

Certificamos que os devidos atos comprobatórios, exigidos pelo artigo 19, inciso II, da Constituição Federal, que este documento é autêntico, foram averiguados e realizados no sítio do órgão emissor.

Ayuntamiento de Madrid, 25/07/2022

CERTIFICO O REGISTRO EM 02/05/2022 18:32 SOB Nº 20220519390.
PROTOCOLO: 220519390 DE 02/05/2022.
CÓDIGO DE VERIFICAÇÃO: 12205490707. CNPJ DA SEDE: 40189795000142.
NIRE: 21201103319. COM EFEITOS DO REGISTRO EM: 28/04/2022.
M C S COMERCIO E SERVICOS LTDA

JUCEMA

LARISSA ROCHA DA SILVA
SECRETÁRIA-GERAL
www.empresafacil.ma.gov.br

A validade deste documento, se impresso, fica sujeita à comprovação de sua autenticidade nos respectivos portais, informando seus respectivos códigos de verificação.

[Handwritten signatures and initials in blue ink]

PMA-NA / CCL

EM BRANCO

Termo de Abertura

Nome do Livro: DIÁRIO

Nº de Ordem: 2

O presente livro do tipo DIÁRIO contém registros numerados, do nº 01 ao nº 19, e servirá para a escrituração dos lançamentos próprios da empresa M C S COMERCIO E SERVICOS LTDA, município João Lisboa, CNPJ nº 40.189.795/0001-42, Número de Registro (NIRE) 21201103319.

Data do arquivamento dos atos constitutivos: 23/12/2020

Ato constitutivo: 21201103319

João Lisboa, 01/01/2021

JOSE RODRIGUES DE LIMA NETO
CONTADOR
CRC/MA 9894

ALACIDE SOUSA ROCHA
Administrador, Sócio
CPF 891.245.613-04

[Handwritten signatures and initials in blue ink]

BMA-11A / CCL

EM BRANCO

Termo de Encerramento

Nome do Livro: DIÁRIO

Nº de Ordem: 2

O presente livro do tipo DIÁRIO contém páginas numeradas, do nº 01 ao nº 19, e serviu para escrituração no período de 01/01/2021 a 31/12/2021, da empresa M C S COMERCIO E SERVICOS LTDA.

João Lisboa, 31/12/2021

JOSE RODRIGUES DE LIMA NETO
CONTADOR
CRC/MA 9894

ALACIDE SOUSA ROCHA
Administrador, Sócio
CPF 891.245.613-04

[Handwritten signatures and initials in blue ink]

PMA-MA / CCL

EM BRANCO



26345

ASSINATURA ELETRÔNICA

Certificamos que o ato da empresa M C S COMERCIO E SERVICOS LTDA consta assinado digitalmente por:

IDENTIFICAÇÃO DO(S) ASSINANTE(S)	
CPF/CNPJ	Nome
36568813320	JOSE RODRIGUES DE LIMA NETO
89124561304	ALACIDE SOUSA ROCHA

CERTIFICO A AUTENTICAÇÃO EM 03/05/2022 16:38 SOB Nº 20220544166.
PROTOCOLO: 220544166 DE 03/05/2022. NIRE: 21201103319.
M C S COMERCIO E SERVICOS LTDA

JUCEMA

ANSELMO DIAS CARNEIRO LOPES FILHO
RESPONSÁVEL PELA AUTENTICAÇÃO
SÃO LUÍS, 03/05/2022
empresafacil.ma.gov.br

Handwritten signatures and initials in blue ink, including a large signature and several smaller ones.

PMA-MA / CCL

IN BRANCO



26355

TERMO DE AUTENTICAÇÃO - LIVRO DIGITAL

Declaro exatos os Termos de Abertura e de Encerramento do Livro Digital com características abaixo, conferido e autenticado por ANSELMO DIAS CARNEIRO LOPES FILHO, sob a autenticidade nº 12205556686 em 03/05/2022, protocolo 220544166. Para validação de Autenticação dos Termos, deverá ser acessado o Portal de Serviços / verificação de documentos do Empreendedor (<http://www.empresafacil.ma.gov.br>) e informar o código de verificação.

Identificação de Empresa	
Nome Empresarial:	M C S COMERCIO E SERVICOS LTDA
Número de Registro:	21201103319
CNPJ:	40189795000142
Município:	João Lisboa

Identificação de Livro Digital	
Tipo de Livro:	DIÁRIO
Número de Ordem:	2
Período de Escrituração:	01/01/2021 - 31/12/2021

Assinante(s)	Nome	CRC/OAB
36568813320	JOSE RODRIGUES DE LIMA NETO	MA9894
89124561304	ALACIDE SOUSA ROCHA	

JUCEMA

CERTIFICO A AUTENTICAÇÃO EM 03/05/2022 16:38 SOB Nº 20220544166.
PROTOCOLO: 220544166 DE 03/05/2022. CÓDIGO DE VERIFICAÇÃO:
12205556686. NIRE: 21201103319.
M C S COMERCIO E SERVICOS LTDA

ANSELMO DIAS CARNEIRO LOPES FILHO
RESPONSÁVEL PELA AUTENTICAÇÃO
SÃO LUÍS, 03/05/2022
empresafacil.ma.gov.br

A validade deste documento, se impresso, fica sujeito à comprovação de sua autenticidade nos respectivos portais, informando seus respectivos códigos de verificação.

PMA-MA / CCL

EM BRANCO



Prefeitura de
JOÃO LISBOA

ESTADO DO MARANHÃO
PREFEITURA MUNICIPAL DE JOÃO LISBOA
SECRETARIA DE FINANÇAS

26365

CERTIDÃO NEGATIVA DE DÉBITOS TRIBUTÁRIOS E DÍVIDA ATIVA - CONTRIBUINTE

DADOS DO CONTRIBUINTE

NOME / RAZÃO SOCIAL: M C S COMERCIO E SERVICOS LTDA

CPF/CNPJ: 40.189.795/0001-42

ENDEREÇO: RUA MANOEL BARBOSA, Nº1445, QD. 0, LT0 **BAIRRO:** LOT RECANTO DA NATUREZA **CIDADE:** JOÃO LISBOA-MA

FUNDAMENTAÇÃO LEGAL

Certifica-se para os fins de direito, que o 1 - Contribuinte supracitado, NÃO POSSUI DÉBITOS AMIGÁVEL OU AJUIZADO, de natureza tributária e não tributária, perante a Fazenda Pública Municipal, relativos aos tributos administrados pelo Fisco Municipal, até a presente data. Ressalvando-se o direito da Fazenda Pública Municipal de inscrever e cobrar as dívidas que vierem a ser apuradas e constituídas, relativas aos tributos, dívida ativa e demais débitos administrados pelo Fisco Municipal.

Finalidade: Outras finalidades

Dados de Autenticação	QR CODE
Certidão Número: 01238 - 1 Dispositivo Legal: Lei nº 024/2017 Emitida em: 03/06/2022 Válida até: 01/09/2022 Validade: 90 (noventa) dias Código Validador: yAJ4XOUW3Foi	

Handwritten signature

DECLARAÇÃO DE AUTENTICAÇÃO
Certifico para os devidos fins comprobar nos autos, o ato pelo artigo 1º, inciso II, da Constituição Federal, que este documento é autêntico e informo a verificação realizada no sítio do órgão emissor.

Açúcar - MA, 25/07/2022

Handwritten signatures and initials: C7, T, S, R, and others.

PMA-MA/CCL

EM BRANCO

Voltar

Imprimir

26375

**Certificado de Regularidade
do FGTS - CRF****Inscrição:** 40.189.795/0001-42**Razão Social:** M C S COMERCIO E SERVICOS LTDA**Endereço:** AV IMPERATRIZ 1445 CASA B / CENTRO / JOAO LISBOA / MA / 65922-000

A Caixa Econômica Federal, no uso da atribuição que lhe confere o Art. 7, da Lei 8.036, de 11 de maio de 1990, certifica que, nesta data, a empresa acima identificada encontra-se em situação regular perante o Fundo de Garantia do Tempo de Serviço - FGTS.

O presente Certificado não servirá de prova contra cobrança de quaisquer débitos referentes a contribuições e/ou encargos devidos, decorrentes das obrigações com o FGTS.

Validade: 22/06/2022 a 21/07/2022**Certificação Número:** 2022062201520572294508

Informação obtida em 04/07/2022 21:16:38

A utilização deste Certificado para os fins previstos em Lei esta condicionada a verificação de autenticidade no site da Caixa:
www.caixa.gov.br

usf

PMA-MA / CCL

EM BRANCO



26385

**GOVERNO DO ESTADO DO MARANHÃO
SECRETARIA DE ESTADO DA FAZENDA**

CERTIDÃO NEGATIVA DE DÉBITO

Nº Certidão: 093615/22

Data da

05/06/2022 15:41:14

Inscrição Estadual: 126769800

CPF/CNPJ: 40189795000142

Razão Social: M C S COMERCIO E SERVICOS LTDA

Endereço: RUA MANOEL BARBOSA, 1445 CEP: 65922000 - LOT RECANTO DA NATUREZA

Telefone: (99)92173308

Município: JOAO LISBOA

UF: MA

Certificamos que, após a realização das consultas procedidas no sistema desta Secretaria, substanciado pelos artigos 240 a 242, da lei nº 7.799, de 19/12/2002 e disposto no artigo 205 da lei nº 5.172, de 25 de outubro de 1966 (Código Tributário Nacional), não constam débitos relativos aos tributos estaduais, administrados por esta Secretaria, em nome do sujeito passivo acima identificado. Ressalvado, todavia, à Fazenda Pública Estadual o direito da cobrança de dívidas que venham a ser apuradas e não alcançadas pela decadência.

Validade da Certidão: 120 (cento e vinte) dias: 03/10/2022.

A autenticidade desta certidão deverá ser confirmada no endereço:

<http://portal.sefaz.ma.gov.br/>, clicando no item "Certidões" e em seguida em "Validação de Certidão Negativa Débito".

CERTIDÃO EMITIDA GRATUITAMENTE.

Data Impressão: 05/06/2022 15:41:14

PHA-MA / CCL

EN BRANCO



26395

**GOVERNO DO ESTADO DO MARANHÃO
SECRETARIA DE ESTADO DA FAZENDA**

CERTIDÃO NEGATIVA DE DÍVIDA ATIVA

Nº Certidão: 045520/22

Data da

26/06/2022 19:05:02

Inscrição Estadual: 126769800

CPF/CNPJ: 40189795000142

Razão Social: M C S COMERCIO E SERVICOS LTDA

Endereço: RUA MANOEL BARBOSA, 1445 CEP: 65922000 - LOT RECANTO DA NATUREZA

Telefone: (99)92173308

Município: JOAO LISBOA

UF: MA

Certificamos que, após a realização das consultas procedidas no sistema desta Secretaria e na forma do disposto do artigo 156, da lei nº 2.231, de 29/12/1962, substanciado pelos artigos 240 a 242 da lei nº 7.799, de 19/12/2002, bem como prescreve o artigo 205 da lei nº 5.172, de 25 de outubro de 1966 (Código Tributário Nacional) não constam débitos inscritos na Dívida Ativa, em nome do sujeito passivo acima identificado.

Validade da Certidão: 120 (cento e vinte) dias: 24/10/2022.

A autenticidade desta certidão deverá ser confirmada no endereço:

<http://portal.sefaz.ma.gov.br/>, clicando no item "Certidões" e em seguida em "Validação de Certidão Negativa de Dívida Ativa".

CERTIDÃO EMITIDA GRATUITAMENTE.

Data Impressão: 26/06/2022 19:05:02

NO 30

PMA-MA / SCL

EN BRANCO

2640

CERTIDÃO SIMPLIFICADA

Sistema Nacional de Registro de Empresas Mercantis - SINREM

Certificamos que as informações abaixo constam dos documentos arquivados
nesta Junta Comercial e são vigentes na data da sua expedição.

Nome Empresarial: M C S COMERCIO E SERVICOS LTDA		Protocolo: MAC2201935081	
Natureza Jurídica: Sociedade Empresária Limitada			
NIRE (Sede) 21201103319	CNPJ 40.189.795/0001-42	Data de Ato Constitutivo 23/12/2020	Início de Atividade 23/12/2020
Endereço Completo Rua MANOEL BARBOSA, Nº SN, LOT RECANTO DA NATUREZA - João Lisboa/MA - CEP 65922-000			

Objeto Social

COMERCIO ATACADISTA DE MERCADORIAS EM GERAL, COM PREDOMINANCIA DE PRODUTOS ALIMENTICIOS COMERCIO ATACADISTA DE MEDICAMENTOS E DROGAS DE USO VETERINARIO COMERCIO ATACADISTA DE INSTRUMENTOS E MATERIAIS PARA USO MEDICO, CIRURGICO, HOSPITALAR E DE LABORATORIOS COMERCIO VAREJISTA DE MERCADORIAS EM GERAL, COM PREDOMINANCIA DE PRODUTOS ALIMENTICIOS - MINIMERCADOS, MERCEARIAS E ARMAZENS COMERCIO VAREJISTA DE LATICINIOS E FRIOS COMERCIO VAREJISTA DE CARNES - ACOUGUES COM VAREJ DE BEBIDAS COM VAREJ ESPECIALIZADO DE ELETRODOMESTICOS E EQUIPAMENTOS DE AUDIO E VIDEO COMERCIO VAREJISTA DE MOVEIS COMERCIO VAREJISTA DE ARTIGOS DE PAPELARIA COMERCIO VAREJISTA DE BRINQUEDOS E ARTIGOS RECREATIVOS COMERCIO VAREJISTA DE ARTIGOS ESPORTIVOS COM VAREJ DE PRODUTOS FARMACEUTICOS, SEM MANIPULACAO DE FORMULAS COM VAREJ DE COSMETICOS, PRODUTOS DE PERFUMARIA E DE HIGIENE PESSOAL COMERCIO VAREJISTA DE ARTIGOS DO VESTUARIO E ACESSORIOS COM VAREJ DE EQUIP PARA ESCRITORIO SERVICIO DE TRANSPORTE DE PASSAGEIROS - LOCAÇÃO DE AUTOMOVEIS COM MOTORISTA TRANSPORTE RODOVIARIO COLETIVO DE PASSAGEIROS, SOB REGIME DE FRETAMENTO, MUNICIPAL LOCAÇÃO DE AUTOMOVEIS SEM CONDUTOR FOTOCOPIAS CONFECÇÃO SOB MEDIDA, DE ROUPAS PROFISSIONAIS REPRODUÇÃO DE SOFTWARE EM QUALQUER SUPORTE FABRICAÇÃO DE ARTEFATOS DE CIMENTO PARA USO NA CONSTRUÇÃO FABRICAÇÃO DE CASAS PRE-MOLDADAS DE CONCRETO FABRICAÇÃO DE OUTROS ARTEFATOS E PRODUTOS DE CONCRETO, CIMENTO, FIBROCIMENTO, GESSO E MATERIAIS SEMELHANTES FABRICAÇÃO DE ESTRUTURAS PRE-MOLDADAS DE CONCRETO ARMADO, EM SERIE E SOB ENCOMENDA PREPARAÇÃO DE MASSA DE CONCRETO E ARGAMASSA PARA CONSTRUÇÃO MANUTENÇÃO E REPARO DE EQUIPAMENTOS HIDRAULICOS E PNEUMATICOS, EXCETO VALVULAS GESTAO DE REDES DE ESGOTO ATIVIDADES RELACIONADAS A ESGOTO, EXCETO A GESTAO DE REDES TRATAMENTO E DISPOSICAO DE RESIDUOS NAO-PERIGOSOS COLETA DE RESIDUOS NAO-PERIGOSOS COLETA DE RESIDUOS PERIGOSOS CONSTRUÇÃO DE EDIFICIOS PINTURA PARA SINALIZACAO EM PISTAS RODOVIARIAS E AEROPORTOS CONSTRUÇÃO DE INSTALACOES ESPORTIVAS E RECREATIVAS MONTAGEM DE ESTRUTURAS METALICAS CONSTRUÇÃO DE RODOVIAS E FERROVIAS CONSTRUÇÃO DE REDES DE ABASTECIMENTO DE AGUA, COLETA DE ESGOTO E CONSTRUÇÕES CORRELATAS, EXCETO OBRAS DE IRRIGACAO INSTALACAO E MANUTENCAO ELETRICA PERFURACAO E CONSTRUÇÃO DE POCOS DE AGUA SERVICOS DE OPERACAO E FORNECIMENTO DE EQUIPAMENTOS PARA TRANSPORTE E ELEVACAO DE CARGAS E OBRAS PARA USO EM OBRAS SERVICOS DE PINTURA DE EDIFICIOS EM GERAL OBRAS DE ACABAMENTO EM GESSO E ESTUQUE DEMOLICAO DE EDIFICIOS E OUTRAS ESTRUTURAS OBRAS DE FUNDACOES ADMINISTRACAO DE OBRAS OBRAS DE ALVENARIA INSTALACAO DE PORTAS, JANELAS, TETOS, DIVISORIAS E ARMARIOS EMBUTIDOS DE QUALQUER MATERIAL OBRAS DE TERRAPLENAGEM PREPARACAO DE CANTEIRO E LIMPEZA DE TERRENO SERVICOS DE PREPARACAO DO TERRENO NAO ESPECIFICADOS ANTERIORMENTE (A DRENAGEM DO SOLO DESTINADO A CONSTRUÇÃO, DEMARCAÇÃO DOS LOCAIS PARA CONSTRUÇÃO) INSTALACOES HIDRAULICAS, SANITARIAS E DE GAS MONTAGEM E INSTALACAO DE SISTEMA E EQUIPAMENTOS DE ILUMINACAO E SINALIZACAO EM VIAS PUBLICAS PORTOS E AEROPORTOS INSTALACAO E MANUTENCAO DE SISTEMAS CENTRAIS DE AR CONDICIONADO, DE VENTILACAO E REFRIGERACAO SERVICOS DE LAVAGEM, LUBRIFICACAO E POLIMENTO DE VEICULOS AUTOMOTORES COMERCIO A VAREJO DE PNEUMATICOS E CAMARAS-DE-AR COMERCIO A VAREJO DE PECAS E ACESSORIOS NOVOS PARA VEICULOS AUTOMOTORES OBRAS DE URBANIZACAO - RUAS, PRACAS E CALÇADAS COM ATAC DE ROUPAS E ACESSORIOS PARA USO PROFISSIONAL E DE SEGURANCA DO TRABALHO COMERCIO ATACADISTA DE PRODUTOS DE HIGIENE, LIMPEZA E CONSERVACAO DOMICILIAR COMERCIO ATACADISTA DE PRODUTOS DE HIGIENE, LIMPEZA E CONSERVACAO DOMICILIAR, COM ATIVIDADE DE FRACIONAMENTO E ACONDICIONAMENTO ASSOCIADA COMERCIO ATACADISTA DE MOVEIS E ARTIGO DE COLCHOARIA COMERCIO VAREJISTA DE MERCADORIAS EM GERAL, COM PREDOMINANCIAS DE PRODUTOS ALIMENTICIOS SUPERMERCADOS LOJAS DE VARIEDADES, EXCETO LOJAS DE DEPARTAMENTOS OU MAGAZINES COMERCIO VAREJISTA DE PRODUTOS SANEANTES DOMISSANITARIOS COMERCIO VAREJISTA DE FERRAGENS E FERRAMENTAS COMERCIO VAREJISTA DE MATERIAIS DE CONSTRUÇÃO EM GERAL COMERCIO VAREJISTA DE MATERIAL ELETRICO COMERCIO VAREJISTA DE MATERIAIS HIDRAULICOS COMERCIO VAREJISTA DE ARTIGOS DE CAMA, MESA E BANHO COMERCIO VAREJISTA DE ARTIGOS DE ARMARINHO COMERCIO VAREJISTA ESPECIALIZADO DE EQUIPAMENTOS E SUPRIMENTOS DE INFORMÁTICA RECARGA DE CARTUCHOS PARA EQUIPAMENTOS DE INFORMÁTICA COMERCIO VAREJISTA ESPECIALIZADO DE INSTRUMENTOS MUSICAIS E ACESSORIOS COMERCIO VAREJISTA DE LIVROS COMERCIO VAREJISTA DE ARTIGOS FOTOGRAFICOS E PARA FILMAGEM TRANSPORTE ESCOLAR EDICAO DE CADASTROS, LISTAS E DE OUTROS PRODUTOS GRAFICOS, PROVEDORES DE ACESSO AS REDES DE COMUNICACOES WEB DESIGN TRATAMENTO DE DADOS, PROVEDORES DE SERVICOS DE APLICACAO E SERVICOS DE HOSPEDAGEM NA INTERNET PORTAIS, PROVEDORES DE CONTEUDO E OUTROS SERVICOS DE INFORMACAO NA INTERNET PESQUISAS DE MERCADO E DE OPINIAO PUBLICA OUTRAS ATIVIDADES PROFISSIONAIS, CIENTIFICAS E TECNICAS NAO ESPECIFICADAS ANTERIORMENTE (ORGANIZACAO DE CONCURSOS PUBLICOS, CONSULTORIA EM ESPORTES, ASSESSORIA E CONSULTORIA EM PROJETOS CULTURAIS) AGENCIAMENTO DE PROFISSIONAIS PARA ATIVIDADES ESPORTIVAS, CULTURAIS E ARTISTICAS LOCAÇÃO DE OUTROS MEIOS DE TRANSPORTE NAO ESPECIFICADOS ANTERIORMENTE, SEM CONDUTOR (ONIBUS, MOTOCICLETAS, CAMINHOS, REBOQUES, SEMI-REBOQUES E SIMILARES) ALUGUEL DE MAQUINAS E EQUIPAMENTOS PARA

PMA-N° 1 CCL

EN BRANCO

26415

CERTIDÃO SIMPLIFICADA

Continuação

Sistema Nacional de Registro de Empresas Mercantis - SINREM

Certificamos que as informações abaixo constam dos documentos arquivados
nesta Junta Comercial e são vigentes na data da sua expedição.

Nome Empresarial: M C S COMERCIO E SERVICOS LTDA		Protocolo: MAC2201935081			
Natureza Jurídica: Sociedade Empresária Limitada					
CONSTRUCAO SEM OPERADOR, EXCETO ANDAIMES ATIVIDADES DE MONITORAMENTO DE SISTEMAS DE SEGURANCA ELETRONICO ATIVIDADES DE VIGILANCIA E SEGURANCA PRIVADA LIMPEZA EM PREDIOS E EM DOMICILIOS IMUNIZACAO E CONTROLE DE PRAGAS URBANAS SERVICOS COMBINADOS DE ESCRITORIO E APOIO ADMINISTRATIVO, ALUGUEL DE PALCOS, COBERTURAS E OUTRAS ESTRUTURAS DE USO TEMPORARIO, EXCETO ANDAIMES					
Capital Social R\$ 350.000,00 (trezentos e cinquenta mil reais)		Porte ME (Microempresa)		Prazo de Duração Indeterminado	
Capital Integralizado R\$ 350.000,00 (trezentos e cinquenta mil reais)					
Dados do Sócio					
Nome	CPF/CNPJ	Participação no capital	Espécie de sócio	Administrador	Término do mandato
ALACIDE SOUSA ROCHA	891.245.613-04	R\$ 350.000,00	Sócio	S	Indeterminado
Dados do Administrador					
Nome	CPF	Término do mandato			
ALACIDE SOUSA ROCHA	891.245.613-04	Indeterminado			
Último Arquivamento					Situação
Data	Número	Ato/eventos			ATIVA
02/05/2022	20220519390	223 / 223 - BALANCO			Status SEM STATUS

Esta certidão foi emitida automaticamente em 11/05/2022, às 14:42:12 (horário de Brasília).
Se impressa, verificar sua autenticidade no <https://www.empresafacil.ma.gov.br>, com o código **ABCKGBEN**.



MAC2201935081

Ricardo Diniz Dias
Secretário Geral

PM-PA / CCL
EN BRANCO

26428

CERTIDÃO ESPECÍFICA

Sistema Nacional de Registro de Empresas Mercantis - SINREM

Certificamos que as informações abaixo constam dos documentos arquivados
nesta Junta Comercial e são vigentes na data da sua expedição.

Certificamos que a empresa M C S COMERCIO E SERVICOS LTDA Portadora do CNPJ 40.189.795/0001-42 É registrada nesta Junta Comercial, como segue:			Protocolo: MAC2201935109	
NIRE (Sede) 21201103319	CNPJ 40.189.795/0001-42	Data de Arquivamento do Ato Constitutivo 23/12/2020		Início de Atividade 23/12/2020
Endereço Completo RUA MANOEL BARBOSA, NºSN, LOT RECANTO DA NATUREZA - João Lisboa/MA - CEP65922000				
				Situação ATIVA Status SEM STATUS
Arquivamentos Posteriores				
Ato	Número	Data	Descrição	
223	20220519390	02/05/2022	BALANCO	
002	20211306622	29/10/2021	ALTERACAO DE DADOS (EXCETO NOME EMPRESARIAL)	
002	20210873019	16/08/2021	CONSOLIDAÇÃO DE CONTRATO/ESTATUTO	
002	20210873019	16/08/2021	ALTERACAO DE DADOS (EXCETO NOME EMPRESARIAL)	
223	20210020547	07/01/2021	BALANCO	
090	20201196808	23/12/2020	ENQUADRAMENTO DE MICROEMPRESA	
090	21201103319	23/12/2020	CONTRATO	

Esta certidão foi emitida automaticamente em 10/05/2022, às 13:23:34 (horário de Brasília).
Se impressa, verificar sua autenticidade no <https://www.empresafacil.ma.gov.br>, com o código **GFD3GPTK**.



MAC2201935109

LARISSA ROCHA DA SILVA
Secretário(a) Geral

PMA-NA / CCL

EM BRANCO



26435

Ministério da Economia
Secretaria Especial de Desburocratização, Gestão e Governo Digital
Secretaria de Gestão

Sistema de Cadastramento Unificado de Fornecedores - SICAF

Certificado de Registro Cadastral - CRC

(Emissão conforme art. 17 da Instrução Normativa nº 03, de 26 abril de 2018)

CNPJ: 40.189.795/0001-42
Razão Social: M C S COMERCIO E SERVICOS LTDA

Atividade Econômica Principal:

4691-5/00 - COMÉRCIO ATACADISTA DE MERCADORIAS EM GERAL, COM
PREDOMINÂNCIA DE PRODUTOS ALIMENTÍCIOS

Endereço:

RUA MANOEL BARBOSA, SN - LOT RECANTO DA NATUREZA - João Lisboa /
Maranhão

Observações:

A veracidade das informações poderá ser verificada no endereço www.comprasgovernamentais.gov.br.
Este certificado não substitui os documentos enumerados nos artigos 28 a 31 da Lei nº 8.666, de 1993.

Emitido em: 06/01/2022 16:38

1 de 1

PMA-NA / CCL

EN BRANCO

26445



MINISTÉRIO DA FAZENDA
SUPERINTENDÊNCIA DE SEGUROS PRIVADOS

CERTIDÃO DE REGULARIDADE

Certificamos que BMG SEGUROS S.A., CNPJ 19486258000178, está autorizada a operar, conforme PORTARIA 5.658/12, publicado(a) no D.O.U. de 19/12/2013, nos termos da legislação vigente.

Certificamos ainda que a entidade não se encontra, nesta data, sob regime de Direção Fiscal, Intervenção, Liquidação Extrajudicial ou Fiscalização Especial, e não está cumprindo penalidade de suspensão imposta pela SUSEP.

Dados complementares e esta certidão atualizada podem ser obtidos em www.susep.gov.br ou por meio de petição à Autarquia.

Código da Certidão: **CR01741_18072022_145326_345**

Esta Certidão é válida por 30 dias, não prevalecendo sobre certidões geradas posteriormente.

Rio de Janeiro, 18 de Julho de 2022.

Handwritten signatures and initials in blue ink are present in the bottom right area of the document, including a large signature and several smaller initials.



PMA-MA / CCL

EN BRANCO



PREZADO SEGURADO MUNICÍPIO DE AÇAILÂNDIA

Encaminhamos anexa a **Apólice Digital** da BMG Seguros S.A., documento emitido conforme os mais rígidos critérios de segurança em autenticação e certificação digital existentes no mercado.

BMG SEGUROS S.A.

TÍTULO: APÓLICE SEGURO GARANTIA

Nº Apólice: 017412022000107750081063 - ENDOSSO 0000000

Controle Interno: 217757

Data da publicação: Jul 18 2022 9:17PM

Publicado por: Seguradora BMG SEGUROS S.A.

CNPJ 19.486.258/0001-78

Documento eletrônico digitalmente assinado por:



✓ Válido
✓ Não expirado
✓ Não revogado

Assinado digitalmente por:
Jorge Lauriano Nicolai Sant'Anna



✓ Válido
✓ Não expirado
✓ Não revogado

Assinado digitalmente por:
Renata Oliver Coutinho

Documento eletrônico assinado digitalmente conforme MP nº 2.200-2/2001, que instituiu a infra-estrutura de Chaves Públicas Brasileiras - ICP - Brasil por: Signatários(as):

JORGE LAURIANO NICOLAI SANT ANNA Nº de Série do Certificado: 029359431E0CBD79 Data e Hora Atual Jul 18 2022 9:17PM

RENATA OLIVER COUTINHO Nº de Série do Certificado: 1C440FEDF5964113 Data e Hora Atual Jul 18 2022 9:17PM

O PRESIDENTE DA REPÚBLICA, no uso da atribuição que lhe oferece o art. 62 da Constituição, adota a Medida Provisória nº 2.200-2, de 24 de agosto de 2001, com força de lei, que assim dispõe:

Art 1º - Fica instituída a Infra-Estrutura de Chaves Públicas Brasileira - ICP Brasil, para garantir a autenticidade, a integridade e a validade jurídica de documentos em forma eletrônica, das aplicações de suporte e das aplicações habilitadas que utilizem certificados digitais, bem como a realização de transações eletrônicas seguras.

Após sete dias úteis da emissão deste documento, poderá ser verificado se a apólice ou endosso foi corretamente registrado no site da SUSEP - www.susep.gov.br

PMA-MA / CCL

EM BRANCO

Apólice N° 017412022000107750081063
Endosso N° 0000000
Proposta N° 250183

 | Seguros

Seguro Garantia
LICITANTE

2646 }

A BMG SEGUROS S.A. garante pelo presente instrumento ao Segurado:

MUNICÍPIO DE AÇAILÂNDIA
INSCRITO NO CNPJ: 07.000.268/0001-72
COM SEDE NA: Av Santa Luzia, s/n - Parque das Nações
CEP: 65930-000 - Açailândia - MA

o fiel cumprimento das obrigações assumidas pelo Tomador:

M C S COMERCIO E SERVICOS LTDA
INSCRITO NO CNPJ/MF: 40.189.795/0001-42
COM SEDE NA: RUA MANOEL BARBOSA, SN - LOT RECANTO DA NATUREZA
CEP: 65922-000 - Joao Lisboa - MA

até o valor de:

R\$ 9.206,87 - NOVE MIL E DUZENTOS E SEIS REAIS E OITENTA E SETE CENTAVOS

Fica ainda declarado que esta APÓLICE é prestada para o seguinte objeto:

O presente seguro garante a indenização, até o valor fixado na apólice, decorrente do não cumprimento das obrigações do Tomador, incluindo a recusa em assinar o Contrato, ou não atendimento das exigências para a sua assinatura, nas condições e no prazo estabelecido no Edital N° TOMADA DE PREÇOS N° 008/2022.

Início de Vigência: 24:00 horas do dia 18/07/2022

Fim de Vigência: 24:00 horas do dia 18/09/2022

Corretor:	Código SUSEP Corretor:
AIRAM CORRETORA DE SEGUROS LTDA	202032933

BMG SEGUROS S.A. – Código de Registro na SUSEP 1741.
CNPJ 19.486.258/0001-78

PMA-NA - CCL

EM BRANCO

Apólice N° 017412022000107750081063

Endosso N° 0000000

Proposta N° 250183

Ramo 0775

Seguro Garantia

LICITANTE

 | Seguros

26475

SEGURADO: MUNICÍPIO DE AÇAILÂNDIA
TOMADOR: M C S COMERCIO E SERVICOS LTDA

[Handwritten signatures and initials in blue ink]

PMA-NA / CCL

EM BRANCO

Apólice N° 017412022000107750081063

Endosso N° 0000000

Proposta N° 250183

Ramo 0775

 | Seguros

Seguro Garantia

LICITANTE

26485

Demonstrativo de Prêmio

Prêmio Líquido:	180,00
Custo de Apólice:	0,00
Adicional de Fracionamento:	0,00
IOF:	0,00
Prêmio Total:	180,00

Forma de Pagamento

Forma de Pagamento:	À Vista		
Número de Prestação:	1		
	Parcelas	Data Vencimento	Valor das Parcelas
	1	25/07/2022	180,00
Forma de Cobrança: FICHA DE COMPENSAÇÃO - ITAÚ			

Disposições: - Caso a data limite para o pagamento do prêmio à vista ou de qualquer uma de suas parcelas coincida com dia em que não haja expediente bancário, o pagamento poderá ser efetuado no primeiro dia útil em que houver expediente bancário. - A Seguradora encaminhará o documento de cobrança diretamente ao Tomador ou seu representante legal ou, ainda, por expressa solicitação de qualquer um destes, ao corretor de seguros, observada a antecedência mínima de 5 (cinco) dias úteis, em relação à data do respectivo vencimento. - Em caso de parcelamento do prêmio, não será permitida a cobrança de nenhum valor adicional, a título de custo administrativo de fracionamento. Quando houver parcelamento com juros, haverá a possibilidade de antecipar o pagamento de qualquer uma das parcelas, com a consequente redução proporcional dos juros pactuados.

As condições anexas constituem parte integrante e inseparável DESTA APÓLICE para todos os fins de direito. esta Apólice é emitida em 2 (duas) vias de igual teor, sendo uma via do(s) Segurado(s) e outra da Seguradora.

Após sete dias úteis da emissão deste documento, poderá ser verificado se a apólice ou endosso foi corretamente registrado no site da SUSEP - www.susep.gov.br as condições contratuais deste produto protocolizadas pela sociedade junto à susep poderão ser consultadas no endereço eletrônico www.susep.gov.br, de acordo com o número de processo constante da Apólice/proposta.

SÃO PAULO, 18 DE JULHO DE 2022.

SUSEP - Superintendência de Seguros Privados - Autarquia Federal responsável pela fiscalização, normatização e controle dos mercados de seguro, previdência complementar aberta, capitalização, resseguro e corretagem de seguros.

PMA-M/CCCL

EM BRANCO

Apólice N° 017412022000107750081063

Endosso N° 0000000

Proposta N° 250183

Ramo 0775

 bmg | Seguros

Condições Particulares

2649

SEGURADO: MUNICÍPIO DE AÇAILÂNDIA
TOMADOR: M C S COMERCIO E SERVICOS LTDA

1. Cláusula Normas Anticorrupção

1.1 Fica estabelecido que, especificamente para fins indenizatórios, estarão cobertos pela presente apólice os prejuízos e/ou demais penalidades decorrentes de atos e/ou fatos violadores de normas anticorrupção, perpetrados pelo tomador no âmbito do contrato garantido e que tragam prejuízos ao segurado, e desde que não conte com a comprovada participação do segurado, seus respectivos sócios/acionistas, representantes, titulares ou funcionários.

2. Cláusula Culpa ou Dolo

2.1. Este contrato de seguro garante a indenização, até o valor da garantia fixado na apólice, pelos prejuízos decorrentes de culpa ou dolo do Tomador durante a execução do contrato, não assegurando riscos referentes a indenizações a terceiros, danos ambientais e lucros cessantes, despesas de contenção de sinistro ou despesas de salvamento, bem como não assegura riscos referentes a outros ramos ou modalidades de seguro.

3. Cláusula de Inalienabilidade e Irrevogabilidade

3.1 Acrescenta-se o item 1.4. as Condições Especiais desta apólice conforme abaixo:

1.4 A presente apólice é inalienável e irrevogável até a data prevista como termo final das obrigações assumidas pelo Tomador no Contrato Principal, o que coincide com a data final de vigência da apólice. Esta garantida a devida atualização monetária da apólice, de acordo com os índices previstos no Contrato Principal firmado entre o Tomador e o Segurado.

4. Ratificação

4.1 Ratificam-se integralmente as disposições das Condições Gerais e Especiais que não tenham sido alteradas pela presente Condições Particulares.



PMA-MA / CCL

EM BRANCO

Apólice N° 017412022000107750081063

Endosso N° 0000000

Proposta N° 250183

Ramo 0775

 bmg | Seguros

Condições Especiais

26505

SEGURADO: MUNICÍPIO DE AÇAILÂNDIA
TOMADOR: M C S COMERCIO E SERVICOS LTDA

1. OBJETO

Este contrato de seguro garante a indenização, até o valor da garantia fixado na Apólice, pelos prejuízos decorrentes da recusa do Tomador adjudicatário em assinar o contrato principal nas condições propostas no edital de licitação, dentro do prazo estabelecido.

2. DEFINIÇÕES

Para efeito desta modalidade, aplicam-se, também, as definições constantes do art. 6° da Lei n° 8.666/93.

3. VIGÊNCIA

A vigência da Apólice coincidirá com o prazo previsto no edital para a assinatura do contrato principal.

4. EXPECTATIVA, RECLAMAÇÃO E CARACTERIZAÇÃO DO SINISTRO

4.1. Reclamação: o Segurado comunicará a Seguradora da recusa do Tomador adjudicatário em assinar o contrato principal nas condições propostas, dentro do prazo estabelecido no edital de licitação, data em que restará oficializada a Reclamação do Sinistro.

4.1.1. Para a Reclamação do Sinistro será necessária a apresentação dos seguintes documentos, sem prejuízo do disposto no item 7.2.1. das Condições Gerais:

a) Cópia do edital de licitação;

b) Cópia do termo de adjudicação;

c) Planilha, relatório e/ou correspondências informando os valores dos prejuízos sofridos, acompanhada dos documentos comprobatórios;

4.2. Caracterização: quando a seguradora tiver recebido todos os documentos listados no item 4.1.1. e, após análise, ficar comprovada a inadimplência do tomador em relação às obrigações cobertas pela apólice, o sinistro ficará caracterizado, devendo a seguradora emitir o relatório final de regulação;

5. RATIFICAÇÃO

Ratificam-se integralmente as disposições das Condições Gerais que não tenham sido alteradas pela presente Condição Especial.



PMA-NA / CCL
EN BRANCO

Apólice N° 017412022000107750081063
Endosso N° 0000000
Proposta N° 250183
Ramo 0775

bmg | Seguros

Condições Gerais

26515

SEGURADO: MUNICÍPIO DE AÇAILÂNDIA
TOMADOR: M C S COMERCIO E SERVICOS LTDA

1. OBJETO

1.1. Este contrato de seguro garante o fiel cumprimento das obrigações assumidas pelo Tomador perante o Segurado, conforme os termos da Apólice e até o valor da garantia fixado nesta, e de acordo com a(s) modalidade(s) e/ou cobertura(s) adicional(is) expressamente contratada(s), em razão de participação em licitação, em contrato principal pertinente a obras, serviços, inclusive de publicidade, compras, concessões e permissões no âmbito dos Poderes da União, Estados, do Distrito Federal e dos Municípios, ou, ainda as obrigações assumidas em função de:

I – processos administrativos;

II – processos judiciais, inclusive execuções fiscais;

III – parcelamentos administrativos de créditos fiscais, inscritos ou não, em dívida ativa;

IV – regulamentos administrativos.

1.2. Encontram-se também garantidos por este seguro os valores devidos ao Segurado, tais como multas e indenizações, oriundos do inadimplemento das obrigações assumidas pelo Tomador, previstos em legislação específica, para cada caso.

2. DEFINIÇÕES

Aplicam-se a este seguro, as seguintes definições:

2.1. Apólice: documento, assinado pela Seguradora, que representa formalmente o contrato de Seguro Garantia.

2.2. Condições Gerais: conjunto das cláusulas, comuns a todas as modalidades e/ou coberturas de um plano de seguro, que estabelecem as obrigações e os direitos das partes contratantes.

2.3. Condições Especiais: conjunto das disposições específicas relativas a cada modalidade e/ou cobertura de um plano de seguro, que alteram as disposições estabelecidas nas Condições Gerais.

2.4. Condições Particulares: conjunto de cláusulas que alteram, de alguma forma, as Condições Gerais e/ou Condições Especiais, de acordo com cada Segurado.

2.5. Contrato Principal: todo e qualquer ajuste entre órgãos ou entidades da Administração Pública (segurado) e particulares (tomadores), em que haja um acordo de vontades para a formação de vínculo e a estipulação de obrigações recíprocas, seja qual for a denominação utilizada.

2.6. Endosso: instrumento formal, assinado pela Seguradora, que introduz modificações na apólice de Seguro Garantia, mediante solicitação e anuência expressa das partes.

2.7. Indenização: pagamento dos prejuízos e/ou multas resultantes do inadimplemento das obrigações cobertas pelo seguro.

2.8. Limite Máximo de Garantia: valor máximo que a Seguradora se responsabilizará perante o Segurado em função do pagamento de indenização.

PMA-PA-CCL

EM BRANCO

Apólice N° 017412022000107750081063

Endosso N° 0000000

Proposta N° 250183

Ramo 0775

bmg Seguros

2652

Condições Gerais

SEGURADO: MUNICÍPIO DE AÇAILÂNDIA
TOMADOR: M C S COMERCIO E SERVICOS LTDA

2.9. Prêmio: importância devida pelo Tomador à Seguradora, em função da cobertura do seguro, e que deverá constar da Apólice ou Endosso.

2.10. Processo de Regulação de Sinistro: procedimento pelo qual a Seguradora constatará ou não a procedência da reclamação de sinistro, bem como a apuração dos prejuízos cobertos pela Apólice.

2.11. Proposta de Seguro: instrumento formal de pedido de emissão de Apólice de seguro, firmado nos termos da legislação em vigor.

2.12. Relatório Final de Regulação: documento emitido pela Seguradora no qual se transmite o posicionamento acerca da caracterização ou não do sinistro reclamado, bem como os possíveis valores a serem indenizados.

2.13. Segurado: a Administração Pública ou o Poder Concedente.

2.14. Seguradora: a sociedade de seguros garantidora, nos termos da Apólice, do cumprimento das obrigações assumidas pelo Tomador.

2.15. Seguro Garantia: seguro que garante o fiel cumprimento das obrigações assumidas pelo Tomador perante o Segurado, conforme os termos da Apólice.

2.16. Sinistro: o inadimplemento das obrigações do Tomador cobertas pelo seguro.

2.17. Tomador: devedor das obrigações por ele assumidas perante o Segurado.

3. ACEITAÇÃO

3.1. A contratação/alteração do contrato de seguro somente poderá ser feita mediante proposta assinada pelo proponente, seu representante ou por corretor de seguros habilitado. A proposta escrita deverá conter os elementos essenciais ao exame e aceitação do risco.

3.2. A Seguradora fornecerá, obrigatoriamente, ao proponente, protocolo que identifique a proposta por ela recepcionada, com a indicação da data e da hora de seu recebimento.

3.3. A Seguradora terá o prazo de 15 (quinze) dias para se manifestar sobre a aceitação ou não da proposta, contados da data de seu recebimento, seja para seguros novos ou renovações, bem como para alterações que impliquem modificação do risco.

3.3.1. Caso o proponente do seguro seja pessoa física, a solicitação de documentos complementares, para análise e aceitação do risco, ou da alteração proposta, poderá ser feita apenas uma vez, durante o prazo previsto no item 3.3..

3.3.2. Se o proponente for pessoa jurídica, a solicitação de documentos complementares poderá ocorrer mais de uma vez, durante o prazo previsto no item 3.3., desde que a Seguradora indique os fundamentos do pedido de novos elementos, para avaliação da proposta ou taxação do risco.

3.3.3. No caso de solicitação de documentos complementares, para análise e aceitação do risco, ou da alteração proposta, o prazo de 15 (quinze) dias previsto no item 3.3. ficará suspenso, voltando a correr a partir da data em que se der a entrega da documentação.

3.4. No caso de não aceitação da proposta, a Seguradora comunicará o fato, por

PMA-MA / CCL

EM BRANCO

Condições Gerais

2653

SEGURADO: MUNICÍPIO DE AÇAILÂNDIA
TOMADOR: M C S COMERCIO E SERVICOS LTDA

escrito, ao proponente, especificando os motivos da recusa.

3.5. A ausência de manifestação, por escrito, da Seguradora, no prazo acima aludido, caracterizará a aceitação tácita do seguro.

3.6. Caso a aceitação da proposta dependa de contratação ou alteração de resseguro facultativo, o prazo aludido no item 3.3. será suspenso até que o Ressegurador se manifeste formalmente, comunicando a Seguradora, por escrito, ao proponente, tal eventualidade, ressaltando a conseqüente inexistência de cobertura enquanto perdurar a suspensão.

3.7. A emissão da Apólice ou do Endosso será feita em até 15 (quinze) dias, a partir da data de aceitação da proposta.

4. VALOR DA GARANTIA

4.1. O valor da garantia desta Apólice é o valor máximo nominal por ela garantido.

4.2. Quando efetuadas alterações previamente estabelecidas no contrato principal ou no documento que serviu de base para a aceitação do risco pela Seguradora, o valor da garantia deverá acompanhar tais modificações, devendo a Seguradora emitir o respectivo Endosso.

4.3. Para alterações posteriores efetuadas no contrato principal ou no documento que serviu de base para a aceitação do risco pela Seguradora, em virtude das quais se faça necessária a modificação do valor contratual, o valor da garantia poderá acompanhar tais modificações, desde que solicitado e haja o respectivo aceite pela Seguradora, por meio da emissão de Endosso.

5. PRÊMIO DO SEGURO

5.1. O Tomador é responsável pelo pagamento do prêmio à Seguradora por todo o prazo de vigência da Apólice.

5.2. Fica entendido e acordado que o seguro continuará em vigor mesmo quando o Tomador não houver pago o prêmio nas datas convencionadas.

5.2.1. Não paga pelo Tomador, na data fixada, qualquer parcela do prêmio devido, poderá a sSeguradora recorrer à execução do contrato de contragarantia.

5.3. Em caso de parcelamento do prêmio, não será permitida a cobrança de nenhum valor adicional, a título de custo administrativo de fracionamento, devendo ser garantido ao tomador, quando houver parcelamento com juros, a possibilidade de antecipar o pagamento de qualquer uma das parcelas, com a conseqüente redução proporcional dos juros pactuados.

5.4. Se a data limite para o pagamento do prêmio a vista ou de qualquer uma de suas parcelas coincidir com dia em que não haja expediente bancário, o pagamento poderá ser efetuado no primeiro dia útil em que houver expediente bancário.

5.5. A Sociedade Seguradora encaminhará o documento de cobrança diretamente ao tomador ou seu representante, observada a antecedência mínima de 05 (cinco) dias úteis, em relação à data do respectivo vencimento.

PRIMA COI
EM BRANCO

Apólice N° 017412022000107750081063
Endosso N° 0000000
Proposta N° 250183
Ramo 0775

 bmg | Seguros

26545

Condições Gerais

SEGURADO: MUNICÍPIO DE AÇAILÂNDIA
TOMADOR: M C S COMERCIO E SERVICOS LTDA

6. VIGÊNCIA

6.1. Para as modalidades do Seguro Garantia nas quais haja a vinculação da apólice a um contrato principal, a vigência da apólice será igual ao prazo estabelecido no contrato principal, respeitadas as particularidades previstas nas Condições Especiais de cada modalidade contratada.

6.2. Para as demais modalidades, a vigência da apólice será igual ao prazo informado na mesma, estabelecido de acordo com as disposições previstas nas Condições Especiais da respectiva modalidade.

6.3. Quando efetuadas alterações de prazo previamente estabelecidas no contrato principal ou no documento que serviu de base para a aceitação do risco pela Seguradora, a vigência da apólice acompanhará tais modificações, devendo a Seguradora emitir o respectivo endosso.

6.4. Para alterações posteriores efetuadas no contrato principal ou no documento que serviu de base para a aceitação do risco pela Seguradora, em virtude das quais se faça necessária a modificação da vigência da Apólice, esta poderá acompanhar tais modificações, desde que solicitado e haja o respectivo aceite pela Seguradora, por meio da emissão de Endosso.

7. EXPECTATIVA E CARACTERIZAÇÃO DO SINISTRO

7.1. A Expectativa, Reclamação e Caracterização do Sinistro serão especificadas para cada modalidade nas Condições Especiais, quando couberem.

7.2. A seguradora descreverá nas Condições Especiais os documentos que deverão ser apresentados para efetivação da Reclamação do Sinistro.

7.2.1. Com base em dúvida fundada e justificável, a seguradora poderá solicitar documentação e/ou informação complementar.

7.3. A Reclamação de Sinistros amparados pela presente apólice poderá ser realizada durante o prazo prescricional, nos termos da Cláusula 17 destas Condições Gerais;

7.4. Caso a Seguradora conclua pela não caracterização do sinistro, comunicará formalmente ao segurado, por escrito, sua negativa de indenização, apresentando, conjuntamente, as razões que embasaram sua conclusão, de forma detalhada.

8. INDENIZAÇÃO

8.1. Caracterizado o sinistro, a Seguradora cumprirá a obrigação descrita na apólice, até o limite máximo de garantia da mesma, Segundo uma das formas abaixo, conforme for acordado entre as partes:

I – realizando, por meio de terceiros, o objeto do contrato principal, de forma a lhe dar continuidade, sob a sua integral responsabilidade; e/ou

II – indenizando, mediante pagamento em dinheiro, os prejuízos e/ou multas causados pela inadimplência do tomador, cobertos pela Apólice.

8.2. Do prazo para o cumprimento da obrigação:

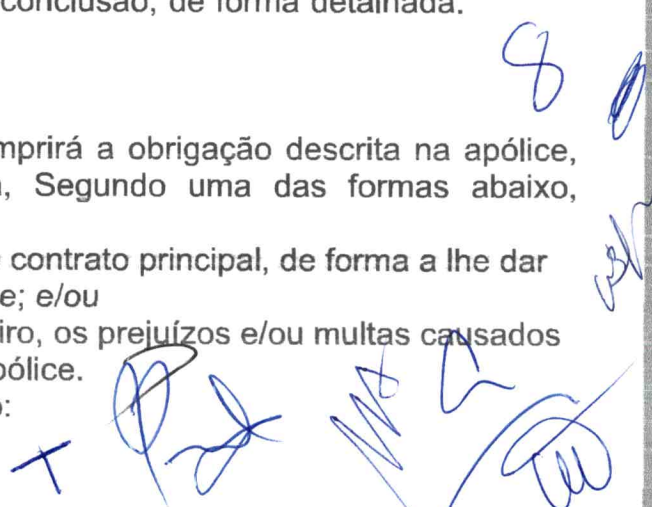

PMA-MA 700L

EM BRANCO

Apólice N° 017412022000107750081063

Endosso N° 0000000

Proposta N° 250183

Ramo 0775

Condições Gerais

 Seguros

2655

SEGURADO: MUNICÍPIO DE AÇAILÂNDIA
TOMADOR: M C S COMERCIO E SERVICOS LTDA

8.2.1. O pagamento da indenização ou o início da realização do objeto do contrato principal deverá ocorrer dentro do prazo máximo de 30 (trinta) dias, contados da data de recebimento do último documento solicitado durante o processo de regulação do sinistro.

8.2.2. Na hipótese de solicitação de documentos de que trata o item 7.2.1., o prazo de 30 (trinta) dias será suspenso, reiniciando sua contagem a partir do dia útil subsequente àquele em que forem completamente atendidas as exigências.

8.2.3. No caso de decisão judicial ou decisão arbitral, que suspenda os efeitos de reclamação da Apólice, o prazo de 30 (trinta) dias será suspenso, reiniciando sua contagem a partir do primeiro dia útil subsequente a revogação da decisão.

8.3. Nos casos em que haja vinculação da Apólice a um contrato principal, todos os saldos de créditos do Tomador no contrato principal serão utilizados na amortização do prejuízo e/ou da multa objeto da reclamação do sinistro, sem prejuízo do pagamento da indenização no prazo devido.

8.3.1. Caso o pagamento da indenização já tiver ocorrido quando da conclusão da apuração dos saldos de créditos do Tomador no contrato principal, o Segurado obriga-se a devolver à Seguradora qualquer excesso que lhe tenha sido pago.

9. ATUALIZAÇÃO DE VALORES

9.1. O não pagamento das obrigações pecuniárias da Seguradora, inclusive da indenização nos termos da Cláusula 8 destas Condições Gerais, dentro do prazo para pagamento da respectiva obrigação, acarretará em:

- atualização monetária, a partir da data de exigibilidade da obrigação, sendo, no caso de indenização, a data de caracterização do sinistro; e
- incidência de juros moratórios calculados "pro rata temporis", contados a partir do primeiro dia posterior ao término do prazo fixado.

9.2. O índice utilizado para atualização monetária será o IPCA/IBGE - Índice de Preços ao Consumidor Amplo da Fundação Instituto Brasileiro de Geografia e Estatística - ou índice que vier a substituí-lo, sendo calculado com base na variação positiva apurada entre o último índice publicado antes da data de obrigação de pagamento e aquele publicado imediatamente anterior à data de sua efetiva liquidação.

9.3. Os juros moratórios, contados a partir do primeiro dia posterior ao término do prazo fixado para pagamento da obrigação, serão equivalentes à taxa que estiver em vigor para a mora do pagamento de impostos devidos à Fazenda Nacional.

9.4. O pagamento de valores relativos à atualização monetária e juros de mora será feito independente de qualquer interpelação judicial ou extrajudicial, de uma só vez, juntamente com os demais valores devidos no contrato.

10. SUB-ROGAÇÃO

10.1. Paga a indenização ou iniciado o cumprimento das obrigações inadimplidas pelo

PMA-MA / CCL

EM BRANCO

Apólice N° 017412022000107750081063

Endosso N° 0000000

Proposta N° 250183

Ramo 0775

bmgi Seguros

26565

Condições Gerais

SEGURADO: MUNICÍPIO DE AÇAILÂNDIA
TOMADOR: M C S COMERCIO E SERVICOS LTDA

Tomador, a Seguradora sub-rogar-se-á nos direitos e privilégios do Segurado contra o Tomador, ou contra terceiros cujos atos ou fatos tenham dado causa ao sinistro.

10.2. É ineficaz qualquer ato do Segurado que diminua ou extinga, em prejuízo do segurador, os direitos a que se refere este item.

11. PERDA DE DIREITOS

O Segurado perderá o direito à indenização na ocorrência de uma ou mais das seguintes hipóteses:

I – Casos fortuitos ou de força maior, nos termos do Código Civil Brasileiro;

II – Descumprimento das obrigações do Tomador decorrente de atos ou fatos de responsabilidade do Segurado;

III – Alteração das obrigações contratuais garantidas por esta apólice, que tenham sido acordadas entre Segurado e Tomador, sem prévia anuência da Seguradora;

IV – Atos ilícitos dolosos ou por culpa grave equiparável ao dolo praticados pelo Segurado, pelo beneficiário ou pelo representante, de um ou de outro;

V – O Segurado não cumprir integralmente quaisquer obrigações previstas no contrato de seguro;

VI – Se o Segurado ou seu representante legal fizer declarações inexatas ou omitir de má-fé circunstâncias de seu conhecimento que configurem agravação de risco de inadimplência do Tomador ou que possam influenciar na aceitação da proposta;

VII – Se o Segurado agravar intencionalmente o risco.

12. CONCORRÊNCIA DE GARANTIAS

No caso de existirem duas ou mais formas de garantia distintas, cobrindo cada uma delas o objeto deste seguro, em benefício do mesmo Segurado ou beneficiário, a Seguradora responderá, de forma proporcional ao risco assumido, com os demais participantes, relativamente ao prejuízo comum.

13. CONCORRÊNCIA DE APÓLICES

É vedada a utilização de mais de um Seguro Garantia na mesma modalidade para cobrir o objeto deste contrato, salvo no caso de apólices complementares.

14. EXTINÇÃO DA GARANTIA

14.1. A garantia expressa por este seguro extinguir-se-á na ocorrência de um dos seguintes eventos, o que ocorrer primeiro, sem prejuízo do prazo para reclamação do sinistro conforme item 7.3. destas Condições Gerais:

I – quando o objeto do contrato principal garantido pela Apólice for definitivamente

PR- EL
EM BRANCO

Apólice N° 017412022000107750081063

Endosso N° 0000000

Proposta N° 250183

Ramo 0775

bmg Seguros

2657

Condições Gerais

SEGURADO: MUNICÍPIO DE AÇAILÂNDIA
TOMADOR: M C S COMERCIO E SERVICOS LTDA

realizado mediante termo ou declaração assinada pelo Segurado ou devolução da Apólice;

II – quando o Segurado e a Seguradora assim o acordarem;

III – quando o pagamento da indenização ao Segurado atingir o limite máximo de garantia da Apólice;

IV – quando o contrato principal for extinto, para as modalidades nas quais haja vinculação da Apólice a um contrato principal, ou quando a obrigação garantida for extinta, para os demais casos; ou

V – quando do término de vigência previsto na Apólice, salvo se estabelecido em contrário nas Condições Especiais.

14.2. Quando a garantia da Apólice recair sobre um objeto previsto em contrato, esta garantia somente será liberada ou restituída após a execução do contrato, em consonância com o disposto no parágrafo 4º do artigo 56 da Lei Nº 8.666/1993, e sua extinção se comprovará, além das hipóteses previstas o item 14.1, pelo recebimento do objeto do contrato nos termos do art. 73 da Lei Nº 8.666/93.

15. RESCISÃO CONTRATUAL

15.1. No caso de rescisão total ou parcial do contrato, a qualquer tempo, por iniciativa do Segurado ou da Seguradora e com a concordância recíproca, deverão ser observadas as seguintes disposições:

15.1.1. Na hipótese de rescisão a pedido da sociedade Seguradora, esta reterá do prêmio recebido, além dos emolumentos, a parte proporcional ao tempo decorrido;

15.1.2. Na hipótese de rescisão a pedido do Segurado, a sociedade Seguradora reterá, no máximo, além dos emolumentos, o prêmio calculado de acordo com a seguinte tabela de prazo curto:

Relação a ser aplicada sobre a vigência original para obtenção de prazo em dias	% Do Prêmio	Relação a ser aplicada sobre a vigência original para obtenção de prazo em dias	% Do Prêmio
15/365	13	195/365	73
30/365	20	210/365	75
45/365	27	225/365	78
60/365	30	240/365	80
75/365	37	255/365	83
90/365	40	270/365	85
105/365	46	285/365	88
120/365	50	300/365	90
135/365	56	315/365	93
150/365	60	330/365	95
165/365	66	345/365	98

PMA PA CCL

EM BRANCO

Apólice N° 017412022000107750081063

Endosso N° 0000000

Proposta N° 250183

Ramo 0775

 bmg | Seguros

Condições Gerais

2658

SEGURADO: MUNICÍPIO DE AÇAILÂNDIA
TOMADOR: M C S COMERCIO E SERVICOS LTDA

180/365

70

365/365

100

15.1.2.1. Para prazos não previstos na tabela constante do subitem 15.1.2., deverá ser utilizado percentual correspondente ao prazo imediatamente inferior.

16. CONTROVÉRSIAS

16.1. As controvérsias surgidas na aplicação destas Condições Contratuais poderão ser resolvidas:

I – por arbitragem; ou

II – por medida de caráter judicial.

16.2. No caso de arbitragem, deverá constar, na apólice, a cláusula compromissória de arbitragem, que deverá ser facultativamente aderida pelo Segurado por meio de anuência expressa.

16.2.1. Ao concordar com a aplicação desta cláusula, o Segurado estará se comprometendo a resolver todos os seus litígios com a Seguradora por meio de Juízo Arbitral, cujas sentenças têm o mesmo efeito que as sentenças proferidas pelo Poder Judiciário.

16.2.2. A cláusula de arbitragem é regida pela Lei nº 9307, de 23 de setembro de 1996.

17. PRESCRIÇÃO

Os prazos prescricionais são aqueles determinados pela lei.

18. FORO

As questões judiciais entre seguradora e segurado serão processadas no foro do domicílio deste.

19. DISPOSIÇÕES FINAIS

19.1. A aceitação do seguro estará sujeita à análise do risco.

19.2. As apólices e endossos terão seu início e término de vigência às 24hs das datas para tal fim neles indicadas.

19.3. O registro deste plano na Susep não implica, por parte da Autarquia, incentivo ou recomendação à sua comercialização.

19.4. Após sete dias úteis da emissão deste documento, poderá ser verificado se a apólice ou endosso foi corretamente registrado no site da Susep - www.susep.gov.br.

19.5. A situação cadastral do corretor de seguros pode ser consultada no site www.susep.gov.br, por meio do número de seu registro na Susep, nome completo, CNPJ ou CPF.

19.6. Este seguro é contratado a primeiro risco absoluto.

PMA-MA CCL

EM BRANCO

Apólice N° 017412022000107750081063

Endosso N° 0000000

Proposta N° 250183

Ramo 0775

Condições Gerais

bmg | Seguros

26595

SEGURADO: MUNICÍPIO DE AÇAILÂNDIA
TOMADOR: M C S COMERCIO E SERVICOS LTDA

19.7. Considera-se como âmbito geográfico das modalidades contratadas todo o território nacional, salvo disposição em contrário nas Condições Especiais e/ou Particulares da Apólice.

19.8. Os eventuais encargos de tradução referentes ao reembolso de despesas efetuadas no exterior ficarão totalmente a cargo da Sociedade Seguradora.



PMA-A / CCL

EM BRANCO



Certidão de Acervo Técnico - CAT
Resolução Nº 1025 de 30 de Outubro de 2009
Resolução Nº 218 de 29 de Junho de 1973

CREA-MA

CAT COM REGISTRO DE ATESTADO

847150/2021

Atividade concluída

26605

Conselho Regional de Engenharia e Agronomia do Estado do Maranhão

CERTIFICAMOS, em cumprimento ao disposto na Resolução nº 1.025, de 30 de outubro de 2009, do Confea, que consta dos assentamentos deste Conselho Regional de Engenharia e Agronomia do Estado do Maranhão - Crea-MA, o Acervo Técnico do profissional **VALDENIR ARAUJO DE SOUSA** referente à(s) Anotação(ões) de Responsabilidade Técnica - ART abaixo discriminada(s):

Profissional: **VALDENIR ARAUJO DE SOUSA**
Registro: **1118826973MA** RNP: **1118826973**
Título profissional: ENGENHEIRA CIVIL

Número da ART: **MA20200357663** Tipo de ART: OBRA / SERVIÇO Registrada em: 27/08/2020 Baixada em: 06/05/2021
Forma de registro: SUBSTITUIÇÃO Participação técnica: INDIVIDUAL
Empresa contratada:

Contratante: **ALFA PARTICIPAÇÕES SOCIETÁRIAS LTDA** CPF/CNPJ: **16.456.107/0001-89**
Endereço do contratante: RUA MANOEL RIBEIRO Nº: 37-C
Complemento: Bairro: COCO GRANDE
Cidade: IMPERATRIZ UF: MA CEP: 65909180

Contrato: Celebrado em:
Valor do contrato: R\$ 2.430.000,21 Tipo de contratante: Pessoa Jurídica de Direito Privado

Ação institucional: Outros
Endereço da obra/serviço: RUA MANOEL RIBEIRO Nº: 37-C
Complemento: Bairro: COCO GRANDE
Cidade: IMPERATRIZ UF: MA CEP: 65909180

Coordenadas Geográficas: -5.482692, -47.469288
Data de início: 02/03/2020 Conclusão efetiva: 02/03/2021

Finalidade: Comercial
Proprietário: ALFA PARTICIPAÇÕES SOCIETÁRIAS LTDA CPF/CNPJ: 16.456.107/0001-89

Atividade Técnica: 1 - **ATUACAO #A0107** - EDIFICIOS DE ALVENARIA P/ FINS COMERCIAIS 20 - EXECUCAO E PROJETO 2430,21 metro quadrado; 1 - **ATUACAO #A0435** - INSTALACOES HIDRAULICAS 20 - EXECUCAO E PROJETO 2430,21 metro quadrado; 1 - **ATUACAO #A0436** - INSTALACOES SANITARIAS 20 - EXECUCAO E PROJETO 2430,21 metro quadrado; 1 - **ATUACAO #A0507** - PAVIMENTACAO DE CONCRETO 20 - EXECUCAO E PROJETO 6209,79 metro quadrado; 1 - **ATUACAO #B1106** - INSTALACAO ELETRICA EM B.TENSAO P/ FINS RESID./COMERC. 20 - EXECUCAO E PROJETO 2430,21 metro quadrado;

Observações

PROJETO E EXECUÇÃO DE UMA OBRA COMERCIAL, COM ÁREA DE CONSTRUÇÃO TOTAL= 2.430,21M². SENDO EXECUÇÃO DE UM GALPÃO COM ÁREA DE CONSTRUÇÃO= 2.248,95M², ESCRITÓRIO COM ÁREA DE CONSTRUÇÃO= 141,05M², VESTIÁRIOS/ CASA DE MÁQUINAS COM ÁREA DE CONSTRUÇÃO = 40,21M². O GALPÃO UMA PARTE DAS PAREDES SERÃO EM TIJOLOS CERÂMICOS, CHAPISCADO, REBOCADO E PINTADO, JÁ NAS OUTRAS CONSTRUÇÕES TODAS PAREDES SERÃO EM TIJOLO CERÂMICO, CHAPISCADO, REBOCADO E PINTADO. PISO DO GALPÃO SERÁ DE PISO INDUSTRIAL MONOLÍTICO DE 12CM, ÁREA DE 2.248,95M². O PISO DOS ESCRITÓRIOS E VESTIÁRIOS SERÃO DE PORCELANATO COM ÁREA DE 181,26M². JÁ NA PARTE EXTERNA DA OBRA SERÁ DE PISO INTERTRAVADO COM BLOCO SEXTAVADO DE 25X25CM, ESPESSURA DE 8CM, SOBRE COXIM DE AREIA DE 5CM, ÁREA DE 6.209,79M².

Informações Complementares

COMPROVAÇÃO DE AUTENTICIDADE

Certifico, para os devidos fins comprobatórios, que, em conformidade com o artigo 19, inciso II, da Constituição Federal, que este documento é autêntico conforme a verificação realizada no sítio do órgão emissor.

Agenecia - MA, 25/07/2021

Handwritten signatures and initials in blue ink.



Conselho Regional de Engenharia e Agronomia do Estado do Maranhão
Avenida dos Holandeses, Quadra 35, Lote 8, Calhau, São Luis/MA

Tel: + 55 (98) 2106-8300 Fax: + 55 (98) 2106-8300 E-mail: faleconosco@creama.org.br



Conselho Regional de Engenharia e Agronomia do Estado do Maranhão

Impresso em: 21/11/2021, às 18:43.

PMA-PA / CCL

EN BRANCO



Certidão de Acervo Técnico - CAT
Resolução Nº 1025 de 30 de Outubro de 2009
Resolução Nº 218 de 29 de Junho de 1973

CREA-MA

CAT COM REGISTRO DE ATESTADO

847150/2021

Atividade concluída

Conselho Regional de Engenharia e Agronomia do Estado do Maranhão

20615

CERTIFICAMOS, finalmente, que se encontra vinculado à presente Certidão de Acervo Técnico – CAT, o atestado contendo 7 folha(s), expedido pelo contratante da obra/serviço, a quem cabe a responsabilidade pela veracidade e exatidão das informações nele constantes.

Certidão de Acervo Técnico nº 847150/2021
02/07/2021, 15:49
bZYz2

A Certidão de Acervo Técnico (CAT) à qual o atestado está vinculado constituirá prova da capacidade técnico-profissional da pessoa jurídica somente se o responsável técnico indicado estiver ou venha a ser integrado ao seu quadro técnico por meio de declaração entregue no momento da habilitação ou da entrega das propostas.

Fica(m) Excluído(s), no entanto, o(s) serviço(s) cujas atribuições não competem ao(s) profissional(is) em questão.

A autenticidade desta Certidão pode ser verificada em: <https://crea-ma.sitac.com.br/publico/>, com a chave: bZYz2

Certificamos que se encontra vinculado à presente CAT o atestado apresentado em cumprimento à Lei nº 8.666/93, expedido pela pessoa jurídica contratante, a quem cabe a responsabilidade pela veracidade e exatidão das informações nele constantes. É de responsabilidade deste Conselho a verificação da atividade profissional em conformidade com a Lei nº 5.194/66 e Resoluções do Conselho Federal de Engenharia e Agronomia - CONFEA.

Esta certidão perderá a validade, caso ocorra qualquer alteração posterior dos elementos cadastrais nela contidos.

COMPROVAÇÃO DE AUTENTIAÇÃO
Certidão emitida em virtude dos atos comprobatórios
previstos pelo artigo 19, inciso II, da Constituição
Federal, que este documento é autêntico e conforme
a verificação realizada no sítio do órgão emissor.
Assinatura: 25/07/2021

Handwritten signatures and initials in blue ink, including a large 'X' and several illegible signatures.



PMA-MA / CCL

EN BRANCO

ATESTADO DE CAPACIDADE TÉCNICA

26628

Atestamos para devidos fins e a quem interessar para que nos foram prestados com bom desempenho e nada que desabone a conduta do prestador, os devidos descritos abaixo e com as seguintes características:

Execução total de uma obra comercial localizada na Rua Manoel Ribeiro, Nº37C, Bairro Coco Grande, Imperatriz-Ma, com área de construção de 2430,21m², conforme a ART DE SUBSTITUIÇÃO MA20200357663, Período de execução da obra: Início :02/03/2020, e Término:02/03/2021.

Atividades executadas foram: Edifício de alvenaria para fins comerciais = 2.430,21m², execução de instalação elétrica fins comerciais = 2.430,21m², execução de inst. sanitárias = 2.430,21m², inst. hidráulica = 2.430,21m², execução de pavimentação de concreto = 6.209,79m².

- Regularização de baldrame com tijolo cerâmico: 300m²
- Levantamento de paredes de tijolo cerâmico: 1300m².
- Execução de cobertura de estrutura metálica: 2430,21m².
- Assentamento de chapisco e reboco: 2600m².
- Assentamento de emboço em parede 160m².
- Assentamento de revestimento cerâmico em paredes: 160m².
- Assentamento de esquadria de madeira e de vidro temperado: 56,72m².
- Assentamento de piso monolítico, esp:12cm 2.248,95m².
- Assentamento de pisos porcelanato: 141,05m²
- Assentamento de lastro de concreto: 239m³.
- Assentamento de bloco sextavado de concreto 25x25cm sobre coxim de areia 6.209,79m².

DADOS DO CONTRATANTE:

ALFA PARTICIPAÇÕES SOCIETÁRIAS LTDA CNPJ: 16.456.107/0001-89
ENDEREÇO DA OBRA: RUA MANOEL RIBEIRO, Nº 37-C, BAIRRO: COCO GRANDE, IMPERATRIZ - MARANHÃO

DADOS DO RESPONSÁVEL TÉCNICO:

ENGENHEIRA CIVIL: VALDENIR ARAUJO DE SOUSA
REGISTRO NACIONAL DO CREA: 111882697-3 CPF: 463.303213-53
END.: RUA ODINEIA MARTINS VIANA, Nº 06, PARQUE PLANALTO, IMPERATRIZ-MA

Imperatriz – MA, 25 de março de 2021.

IDENTIFICAÇÃO DOS SIGNATÁRIOS:

Alfa Participações Societárias LTDA
CNPJ: 16.456.107/0001-89
Contratante

Júlio Sérgio Siqueira Bayma
Registro Nacional: 1105229998
Engenheiro civil

COMPROVAÇÃO DE AUTENTICIDADE:
Certifico para devidos fins que este documento foi emitido pelo artigo 19, inciso II, da Constituição Federal, que este documento é autêntico e a sua autenticidade foi realizada no signo do órgão emissor.
Assinatura: *[assinatura]* 25/03/2021

Este documento encontra-se registrado no Conselho Regional de Engenharia e Agronomia do Estado do Maranhão, vinculado à Certidão nº 847150/2021, em 02/07/2021



Certidão nº 847150/2021
21/11/2021, 18:43
Chave de Impressão: bZYzZ

O documento neste ato registrado foi emitido em 30/06/2021 e contém 2 folhas



PMA-MA / CCL

EN BRANCO

2663



Poder Judiciário TJMA Selo:
REC/FIR030445MFCXYB4C02NSM79,
30/04/2021 09:05:07, Ato: 13.17.2,
Parte(s): JULIO SERGIO STQUEIRA
BAYMA, Rec Firma: Semelhancia, Total
R\$ 5,12 Emol R\$ 4,63 FERC R\$ 0,13
FADEP R\$ 0,18 FEMP R\$ 0,18
Consulte em <https://selo.tjma.jus.br>



Son Idebiana Teixeira Maranhão
Escrevente



Poder Judiciário TJMA Selo:
REC/FIR030445MFCXYB4C02NSM79,
30/04/2021 09:05:37, Ato: 13.17.2,
Parte(s): GUSTAVO VIERRA, Rec Firma:
Semelhancia, Total R\$ 5,12 Emol R\$
4,63 FERC R\$ 0,13 FADEP R\$ 0,18
FEMP R\$ 0,18 Consulte em
<https://selo.tjma.jus.br>



Son Idebiana Teixeira Maranhão
Escrevente

Este documento encontra-se registrado no Conselho Regional de Engenharia e Agronomia do Estado do Maranhão, vinculado à Certidão nº 847150/2021, em 02/07/2021



COMPROVAÇÃO DE FÉRIAS

Certifico que os devidos valores foram pagos em conformidade com o art. 19, inciso II, da Constituição Federal, por este documento é autêntico e válido para a aplicação realizada no site do órgão emissor.

Aquinoia - vira, 25 07 2022

[Handwritten signatures and initials in blue ink]

Certidão nº 847150/2021
21/11/2021, 18:43
Chave de Impressão: bZYz2

O documento neste ato registrado foi emitido em 30/06/2021 e contém 2 folhas



PHARMACIA
CCL

EN BRANCO

LAUDO TÉCNICO DE CONFIRMAÇÃO DE CONCLUSÃO DE OBRA

1. PROPRIETÁRIO:

Razão Social: ALFA PARTICIPAÇÕES SOCIETÁRIAS LTDA

CPF: 16.456.107/0001-89

2. OBJETO DA DECLARAÇÃO:

2.1 tipo do Bem:

Galpão comercial

2.2 Descrição Sumário do Bem:

Endereço: Rua Manoel Ribeiro, Nº 37-C, Bairro: Coco Grande, Imperatriz – MA.

Área construída total **2.248,95m²**, sendo:

PERÍODO DE EXECUÇÃO DA OBRA: **02/03/2020 Á 02/03/2021**. Conforme a ART de substituição MA20200357663.

Responsável Técnico pela execução da obra:

Valdenir Araújo de Sousa

Registro Nacional: 111882697-3

3. RESPONSÁVEL TÉCNICO PELO LAUDO/DECLARAÇÃO:

Autor do Projeto/Resp. pelo Laudo/Declaração:

Júlio Sérgio Siqueira Bayma.

Registro Nacional: 1105229998

Documento comprobatório de Responsabilidade Técnica – ART nº MA20210408046.

4. FINALIDADE DO LAUDO/DECLARAÇÃO:

Este laudo técnico tem como finalidade a apresentação das características de uma obra comercial e comprovar a execução da obra.

5. OBSERVAÇÕES COMPLEMENTARES IMPORTANTES:

A Obra foi executada conforme as normas técnicas da ABNT. A construção possui rede de abastecimento de água proveniente poço e segue para

Engenheiro civil: JÚLIO SÉRGIO SIQUEIRA BAYMA- CREA/MA Nº 1105229998MA
Fone (99) 98162-6974 - e-mail: juliobayma@hotmail.com

COMPROVAÇÃO DE AUTENTICAÇÃO
Certificado emitido em virtude da comprovação da autenticidade do documento, conforme o art. 19, inciso II, da Constituição Federal, neste documento é autêntico conforme a verificação realizada no sítio do órgão emissor.
Agenciado - 25 07 2022

Este documento encontra-se registrado no Conselho Regional de Engenharia e Agronomia do Estado do Maranhão, vinculado à Certidão nº 847150/2021, em 02/07/2021 emitida



Certidão nº 847150/2021

21/11/2021, 18:43

Chave de Impressão: bZYzz

O documento neste ato registrado foi emitido em 30/06/2021 e contém 5 folhas



PMA-MA / CCL

1 BRANCO

reservatório. Na rua não possui rede de esgoto, porém, a obra possui fossa séptica, filtro anaeróbio e sumidouro para tratamento dos efluentes.

6. ANEXOS:

a) Fotografias:

Imagem 01: Fachada Frontal do Galpão Comercial.



Imagem 02: Fachada Frontal e Lateral do escritório.

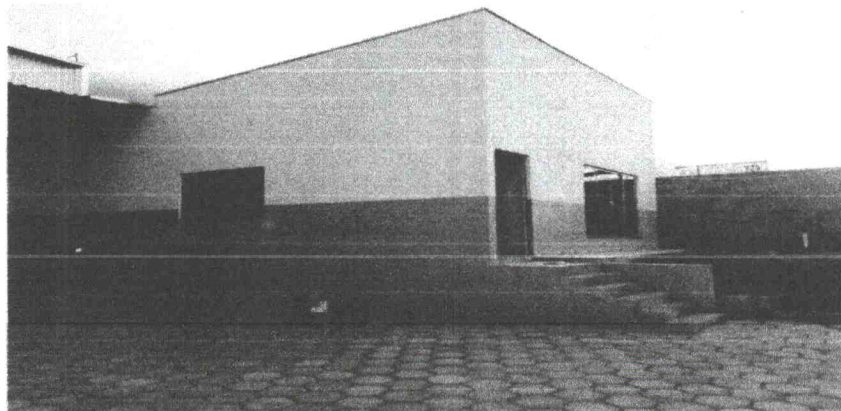

Engenheiro civil: JÚLIO SÉRGIO SIQUEIRA BAYMA- CREA/MA Nº 1105229998MA
Fone (99) 98162-6974 - e-mail: juliobayma@hotmail.com

Este documento encontra-se registrado no Conselho Regional de Engenharia e Agronomia do Estado do Maranhão, vinculado à Certidão nº 847150/2021, em 02/07/2021 emitida em



Certidão nº 847150/2021
21/11/2021, 18:43
Chave de Impressão: bZYz2

Este documento neste ato registrado foi emitido em 30/06/2021 e contém 5 folhas

[Handwritten signatures and initials in blue ink]



PMA-MA / CCL

EM BRANCO

Imagem 03: Fachada Frontal do Galpão e Escritório



Imagem 04: Galpão parte interna da construção.



Este documento encontra-se registrado no Conselho Regional de Engenharia e Agronomia do Estado do Maranhão, vinculado à Certidão nº 847150/2021, em 02/07/2021 emitida

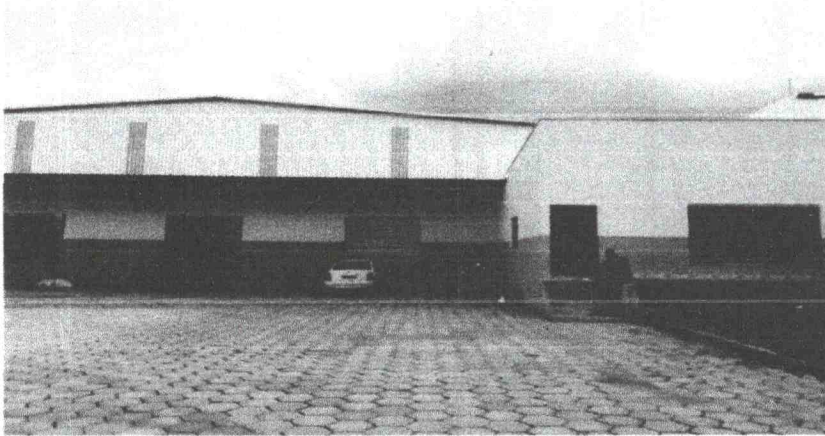
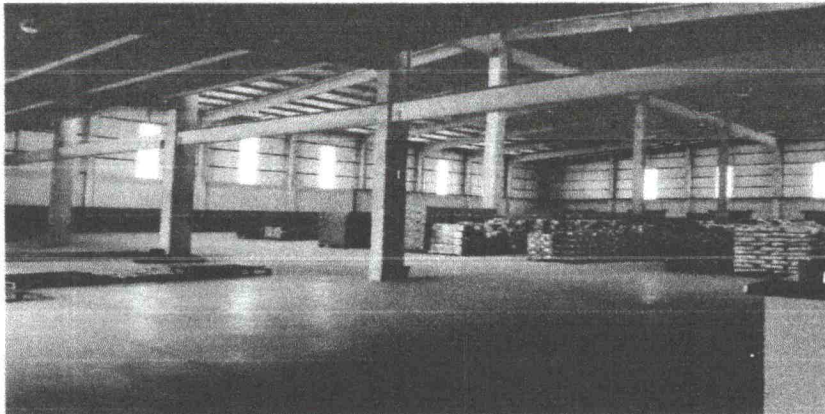

Engenheiro civil: JÚLIO SÉRGIO SIQUEIRA BAYMA- CREA/MA Nº 1105229998MA
Fone (99) 98162-6974 - e-mail: juliobayma@hotmail.com

[Handwritten signatures and initials in blue ink]

Certidão nº 847150/2021
21/11/2021, 18:43
Chave de Impressão: bZYz2

O documento neste ato registrado foi emitido em 30/06/2021 e contém 5 folhas



PMA-MA / CCL

EM BRANCO

Imagem 05: Escritório parte interna da construção.



Imagem 06: Área do pátio externo de pavimentação de concreto em bloco sextavado de 25x25cm, espessura 8cm, sobre coxim de areia.



Este documento encontra-se registrado no Conselho Regional de Engenharia e Agronomia do Estado do Maranhão, vinculado à Certidão nº 847150/2021, emitida em 02/07/2021

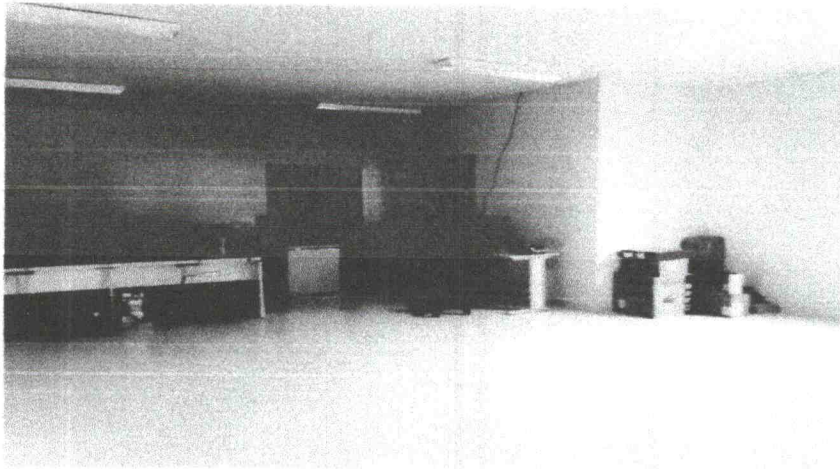
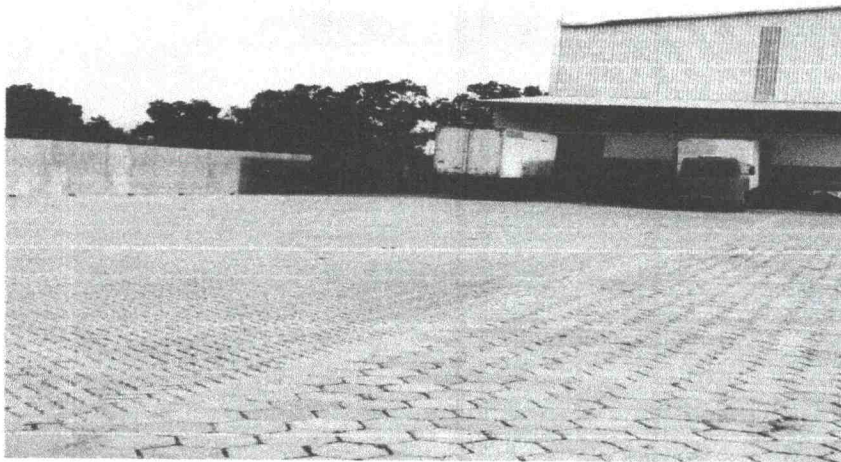

Certidão nº 847150/2021
21/11/2021, 18:43
Chave de Impressão: bZYzZ

O documento neste ato registrado foi emitido em 30/06/2021 e contém 5 folhas

Engenheiro civil: JÚLIO SÉRGIO SIQUEIRA BAYMA- CREA/MA Nº 1105229998MA
Fone (99) 98162-6974 - e-mail: juliobayma@hotmail.com

[Handwritten signatures and initials in blue ink]



PMA-NA CCL

EM BRANCO

7. CONCLUSÃO:

Face ao visto exposto e examinado, conclui fartamente o técnico ratificando de forma cristalina e abundante que o imóvel comercial em apreciação fora projetado e executado em concordância com as normas técnicas vigentes da ABNT e que supra os efeitos legais cabíveis.

Este é o parecer técnico que vai devidamente assinado. Era o que havia a consignar.

Imperatriz – MA, 25 de março de 2021.

~~JULIO SERGIO SIQUEIRA BAYMA~~
Registro Nacional: 1105229998
Engenheiro civil

Este documento encontra-se registrado no Conselho Regional de Engenharia e Agronomia do Estado do Maranhão, vinculado à Certidão nº 847150/2021, em 02/07/2021 emitida



DECLARAÇÃO DE AUTENTICIDADE

Com base nos dados e comprovantes apresentados pelo artigo 19, inciso II, da Constituição Federal, este documento é autêntico conforme a verificação realizada no sítio do órgão emissor.

Assinatura em: 25.03.2021

Certidão nº 847150/2021
21/11/2021, 18:43
Chave de Impressão: bZyZ2

O documento neste ato registrado foi emitido em 30/06/2021 e contém 5 folhas

Engenheiro civil: JÚLIO SÉRGIO SIQUEIRA BAYMA- CREA/MA Nº 1105229998MA
Fone (99) 98162-6974 - e-mail: jullobayma@hotmail.com

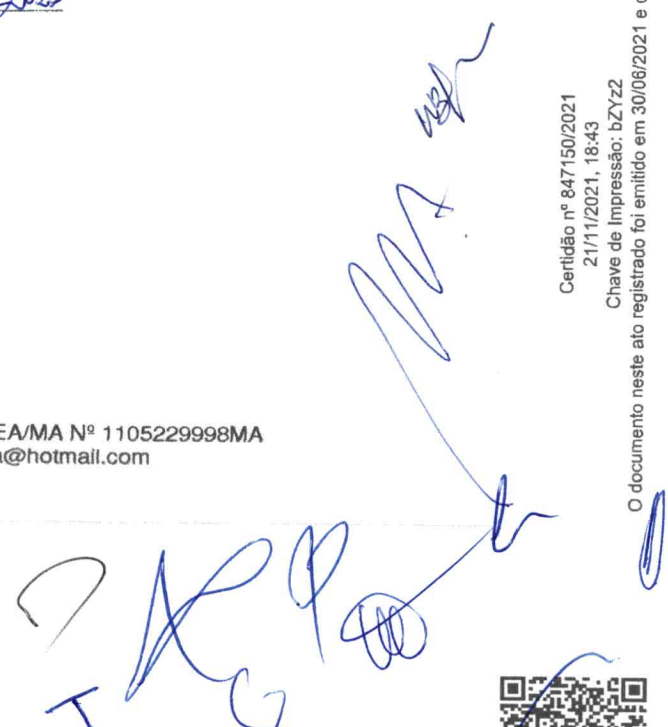



PMA-NA CCL

EM BRANCO



**CERTIDÃO DE REGISTRO E QUITAÇÃO
PESSOA FÍSICA**
Lei Federal Nº 5194 de 24 de Dezembro de 1966

CREA-MA

Nº 869599/2022
Emissão: 05/07/2022
Validade: 31/03/2023
Chave: 3BZ2C **26695**

Conselho Regional de Engenharia e Agronomia do Estado do Maranhão

CERTIFICAMOS que o profissional mencionado encontra-se registrado neste Conselho, nos termos da Lei 5.194/66, de 24/12/1966, conforme os dados acima. CERTIFICAMOS, ainda, face o estabelecimento nos artigos 68 e 69 da referida Lei, que o interessado não se encontra em débito com o CREA-MA.

Interessado(a)

Profissional: VALDENIR ARAUJO DE SOUSA
Registro: 1118826973
CPF: 463.303.213-53

Tipo de Registro: Registro Definitivo de Profissional (DIPLOMADO NO PAÍS)
Data de registro: 02/09/2019

Título(s)

GRADUAÇÃO

ENGENHEIRA CIVIL
Atribuição: art. 7º da resolução 218/1973 do CONFEA
Restrições: Sem Identificação
Instituição de Ensino: UNICEUMA - UNIVERSIDADE DO CEUMA - CAMPUS IMPERATRIZ
Data de Formação: 12/08/2019

Descrição

CERTIDÃO DE REGISTRO E QUITAÇÃO PESSOA FÍSICA

Informações / Notas

- A falsificação deste documento constitui-se em crime previsto no Código Penal Brasileiro, sujeitando o(a) autor(a) à respectiva ação penal.
- CERTIFICAMOS que caso ocorra(m) alteração(ões) no(s) elemento(s) contido(s) neste documento, esta Certidão perderá a sua validade para todos os efeitos.
- Esta certidão perderá a validade, caso ocorra qualquer alteração posterior dos elementos cadastrais nela contidos.
- Válido em todo território nacional.

Última Anuidade Paga

Ano: 2022 (6/6)

Autos de Infração

Nada consta

Responsabilidades Técnicas

Empresa: M C S COMERCIO E SERVIÇOS LTDA
Registro: 0005454140
CNPJ: 40.189.795/0001-42
Data Início: 12/11/2021
Data Fim: Indefinido
Data Fim de Contrato: Indefinido
Tipo de Responsabilidade: RESPONSÁVEL TÉCNICO

COMPROVAÇÃO DE AUTENTICIDADE

Certifica-se que os dados aqui contidos foram devidamente verificados e estão em conformidade com o artigo 19, inciso II, da Constituição Federal, que este documento é autêntico e válido para a finalidade a que se destina.

Aguardado em: 25 07 2022

[Handwritten signatures and initials in blue ink]



FMA-N/A / CCL

EN BRANCO



CERTIDÃO DE REGISTRO E QUITAÇÃO
PESSOA JURIDICA
 Lei Federal Nº 5194 de 24 de Dezembro de 1966

CREA-MA

Nº 869709/2022
Emissão: 06/07/2022
Validade: 31/07/2022
Chave: ZdwB4

2670

Conselho Regional de Engenharia e Agronomia do Estado do Maranhão

CERTIFICAMOS que a Empresa mencionada encontra-se registrada neste Conselho, nos Termos da Lei 5.194/66, conforme os dados impressos nesta certidão. CERTIFICAMOS, ainda, que até a presente data, a referida pessoa jurídica e seu(s) responsável(is) técnico(s) estão quitos com suas anuidades e demais obrigações junto ao Conselho Regional de Engenharia e Agronomia do Maranhão - CREA-MA, estando habilitada a exercer suas atividades, circunscrita à(s) atribuição(ões) de seu(s) responsável(veis) técnico(s).

Interessado(a)

Empresa: M C S COMERCIO E SERVIÇOS LTDA
 CNPJ: 40.189.795/0001-42
 Registro: 0005454140
 Categoria: Matriz
 Capital Social: R\$ 350.000,00
 Data do Capital: 27/08/2021
 Faixa: 3

COMPROVAÇÃO DE REGISTRO
 Certidão emitida em virtude da comprovação de quitação com o Conselho Regional de Engenharia e Agronomia do Maranhão - CREA-MA, conforme o artigo 19, inciso II, da Constituição Federal, que este documento é autêntico e conforme a atribuição realizada no sítio do órgão emissor.

Assinatura: *[assinatura]* 25 07 2022

- Objetivo Social: 4691-5/00 - COMÉRCIO ATACADISTA DE MERCADORIAS EM GERAL, COM PREDOMINÂNCIA DE PRODUTOS ALIMENTÍCIOS
- 1413-4/02 - CONFECÇÃO, SOB MEDIDA, DE ROUPAS PROFISSIONAIS
 - 1830-0/03 - REPRODUÇÃO DE SOFTWARE EM QUALQUER SUPORTE
 - 2330-3/01 - FABRICAÇÃO DE ESTRUTURAS PRÉ-MOLDADAS DE CONCRETO ARMADO, EM SÉRIE E SOB ENCOMENDA
 - 2330-3/02 - FABRICAÇÃO DE ARTEFATOS DE CIMENTO PARA USO NA CONSTRUÇÃO
 - 2330-3/04 - FABRICAÇÃO DE CASAS PRÉ-MOLDADAS DE CONCRETO
 - 2330-3/05 - PREPARAÇÃO DE MASSA DE CONCRETO E ARGAMASSA PARA CONSTRUÇÃO
 - 2330-3/99 - FABRICAÇÃO DE OUTROS ARTEFATOS E PRODUTOS DE CONCRETO, CIMENTO, FIBROCIMENTO, GESSO E MATERIAIS SEMELHANTES
 - 3314-7/02 - MANUTENÇÃO E REPARAÇÃO DE EQUIPAMENTOS HIDRÁULICOS E PNEUMÁTICOS, EXCETO VÁLVULAS
 - 3701-1/00 - GESTÃO DE REDES DE ESGOTO
 - 3702-9/00 - ATIVIDADES RELACIONADAS A ESGOTO, EXCETO A GESTÃO DE REDES
 - 3811-4/00 - COLETA DE RESÍDUOS NÃO-PERIGOSOS
 - 3812-2/00 - COLETA DE RESÍDUOS PERIGOSOS
 - 3821-1/00 - TRATAMENTO E DISPOSIÇÃO DE RESÍDUOS NÃO-PERIGOSOS
 - 4120-4/00 - CONSTRUÇÃO DE EDIFÍCIOS
 - 4211-1/01 - CONSTRUÇÃO DE RODOVIAS E FERROVIAS
 - 4211-1/02 - PINTURA PARA SINALIZAÇÃO EM PISTAS RODOVIÁRIAS E AEROPORTOS
 - 4213-8/00 - OBRAS DE URBANIZAÇÃO - RUAS, PRAÇAS E CALÇADAS
 - 4222-7/01 - CONSTRUÇÃO DE REDES DE ABASTECIMENTO DE ÁGUA, COLETA DE ESGOTO E CONSTRUÇÕES CORRELATAS, EXCETO OBRAS DE IRRIGAÇÃO
 - 4292-8/01 - MONTAGEM DE ESTRUTURAS METÁLICAS
 - 4299-5/01 - CONSTRUÇÃO DE INSTALAÇÕES ESPORTIVAS E RECREATIVAS
 - 4311-8/01 - DEMOLIÇÃO DE EDIFÍCIOS E OUTRAS ESTRUTURAS
 - 4311-8/02 - PREPARAÇÃO DE CANTEIRO E LIMPEZA DE TERRENO
 - 4313-4/00 - OBRAS DE TERRAPLENAGEM
 - 4319-3/00 - SERVIÇOS DE PREPARAÇÃO DO TERRENO NÃO ESPECIFICADOS ANTERIORMENTE
 - 4321-5/00 - INSTALAÇÃO E MANUTENÇÃO ELÉTRICA
 - 4322-3/01 - INSTALAÇÕES HIDRÁULICAS, SANITÁRIAS E DE GÁS
 - 4322-3/02 - INSTALAÇÃO E MANUTENÇÃO DE SISTEMAS CENTRAIS DE AR CONDICIONADO, DE VENTILAÇÃO E REFRIGERAÇÃO
 - 4329-1/04 - MONTAGEM E INSTALAÇÃO DE SISTEMAS E EQUIPAMENTOS DE ILUMINAÇÃO E SINALIZAÇÃO EM VIAS PÚBLICAS, PORTOS E AEROPORTOS
 - 4330-4/02 - INSTALAÇÃO DE PORTAS, JANELAS, TETOS, DIVISÓRIAS E ARMÁRIOS EMBUTIDOS DE QUALQUER MATERIAL
 - 4330-4/03 - OBRAS DE ACABAMENTO EM GESSO E ESTUQUE
 - 4330-4/04 - SERVIÇOS DE PINTURA DE EDIFÍCIOS EM GERAL
 - 4391-6/00 - OBRAS DE FUNDAÇÕES
 - 4399-1/01 - ADMINISTRAÇÃO DE OBRAS
 - 4399-1/03 - OBRAS DE ALVENARIA
 - 4399-1/04 - SERVIÇOS DE OPERAÇÃO E FORNECIMENTO DE EQUIPAMENTOS PARA TRANSPORTE E ELEVAÇÃO DE CARGAS E PESSOAS PARA USO EM OBRAS
 - 4399-1/05 - PERFURAÇÃO E CONSTRUÇÃO DE POÇOS DE ÁGUA
 - 4520-0/05 - SERVIÇOS DE LAVAGEM, LUBRIFICAÇÃO E POLIMENTO DE VEÍCULOS AUTOMOTORES
 - 4530-7/03 - COMÉRCIO A VAREJO DE PEÇAS E ACESSÓRIOS NOVOS PARA VEÍCULOS AUTOMOTORES
 - 4530-7/05 - COMÉRCIO A VAREJO DE PNEUMÁTICOS E CÂMARAS-DE-AR
 - 4642-7/02 - COMÉRCIO ATACADISTA DE ROUPAS E ACESSÓRIOS PARA USO PROFISSIONAL E DE SEGURANÇA DO TRABALHO
 - 4644-3/02 - COMÉRCIO ATACADISTA DE MEDICAMENTOS E DROGAS DE USO VETERINÁRIO
 - 4645-1/01 - COMÉRCIO ATACADISTA DE INSTRUMENTOS E MATERIAIS PARA USO MÉDICO, CIRÚRGICO, HOSPITALAR E DE LABORATÓRIOS
 - 4649-4/04 - COMÉRCIO ATACADISTA DE MÓVEIS E ARTIGOS DE COLCHOARIA
 - 4649-4/08 - COMÉRCIO ATACADISTA DE PRODUTOS DE HIGIENE, LIMPEZA E CONSERVAÇÃO DOMICILIAR
 - 4649-4/09 - COMÉRCIO ATACADISTA DE PRODUTOS DE HIGIENE, LIMPEZA E CONSERVAÇÃO DOMICILIAR, COM ATIVIDADE DE FRACIONAMENTO E ACONDICIONAMENTO ASSOCIADA
 - 4711-3/02 - COMÉRCIO VAREJISTA DE MERCADORIAS EM GERAL, COM PREDOMINÂNCIA DE PRODUTOS ALIMENTÍCIOS - SUPERMERCADOS
 - 4712-1/00 - COMÉRCIO VAREJISTA DE MERCADORIAS EM GERAL, COM PREDOMINÂNCIA DE PRODUTOS ALIMENTÍCIOS - MINIMERCADOS, MERCEARIAS E ARMAZÉNS
 - 4713-0/02 - LOJAS DE VARIEDADES, EXCETO LOJAS DE DEPARTAMENTOS OU MAGAZINES
 - 4721-1/03 - COMÉRCIO VAREJISTA DE LATICÍNIOS E FRIOS
 - 4722-9/01 - COMÉRCIO VAREJISTA DE CARNES - AÇOUQUES

[Handwritten signatures and initials in blue ink]



PMA-NA CCL

EM BRANCO



**CERTIDÃO DE REGISTRO E QUITAÇÃO
PESSOA JURIDICA**
Lei Federal Nº 5194 de 24 de Dezembro de 1966

CREA-MA

Nº 869709/2022

Emissão: 06/07/2022

Validade: 31/07/2022

Chave: ZdwB4

Conselho Regional de Engenharia e Agronomia do Estado do Maranhão

2671

- 4723-7/00 - COMÉRCIO VAREJISTA DE BEBIDAS
- 4742-3/00 - COMÉRCIO VAREJISTA DE MATERIAL ELÉTRICO
- 4744-0/01 - COMÉRCIO VAREJISTA DE FERRAGENS E FERRAMENTAS
- 4744-0/03 - COMÉRCIO VAREJISTA DE MATERIAIS HIDRÁULICOS
- 4744-0/99 - COMÉRCIO VAREJISTA DE MATERIAIS DE CONSTRUÇÃO EM GERAL
- 4751-2/01 - COMÉRCIO VAREJISTA ESPECIALIZADO DE EQUIPAMENTOS E SUPRIMENTOS DE INFORMÁTICA
- 4751-2/02 - RECARGA DE CARTUCHOS PARA EQUIPAMENTOS DE INFORMÁTICA
- 4753-9/00 - COMÉRCIO VAREJISTA ESPECIALIZADO DE ELETRODOMÉSTICOS E EQUIPAMENTOS DE ÁUDIO E VÍDEO
- 4754-7/01 - COMÉRCIO VAREJISTA DE MÓVEIS
- 4755-5/02 - COMERCIO VAREJISTA DE ARTIGOS DE ARMARINHO
- 4755-5/03 - COMERCIO VAREJISTA DE ARTIGOS DE CAMA, MESA E BANHO
- 4756-3/00 - COMÉRCIO VAREJISTA ESPECIALIZADO DE INSTRUMENTOS MUSICAIS E ACESSÓRIOS
- 4761-0/01 - COMÉRCIO VAREJISTA DE LIVROS
- 4761-0/03 - COMÉRCIO VAREJISTA DE ARTIGOS DE PAPELARIA
- 4763-6/01 - COMÉRCIO VAREJISTA DE BRINQUEDOS E ARTIGOS RECREATIVOS
- 4763-6/02 - COMÉRCIO VAREJISTA DE ARTIGOS ESPORTIVOS
- 4771-7/01 - COMÉRCIO VAREJISTA DE PRODUTOS FARMACÊUTICOS, SEM MANIPULAÇÃO DE FÓRMULAS
- 4772-5/00 - COMÉRCIO VAREJISTA DE COSMÉTICOS, PRODUTOS DE PERFUMARIA E DE HIGIENE PESSOAL
- 4781-4/00 - COMÉRCIO VAREJISTA DE ARTIGOS DO VESTUÁRIO E ACESSÓRIOS
- 4789-0/05 - COMÉRCIO VAREJISTA DE PRODUTOS SANEANTES DOMISSANITÁRIOS
- 4789-0/07 - COMÉRCIO VAREJISTA DE EQUIPAMENTOS PARA ESCRITÓRIO
- 4789-0/08 - COMÉRCIO VAREJISTA DE ARTIGOS FOTOGRÁFICOS E PARA FILMAGEM
- 4923-0/02 - SERVIÇO DE TRANSPORTE DE PASSAGEIROS - LOCAÇÃO DE AUTOMÓVEIS COM MOTORISTA
- 4924-8/00 - TRANSPORTE ESCOLAR
- 4929-9/01 - TRANSPORTE RODOVIÁRIO COLETIVO DE PASSAGEIROS, SOB REGIME DE FRETAMENTO, MUNICIPAL
- 5819-1/00 - EDIÇÃO DE CADASTROS, LISTAS E OUTROS PRODUTOS GRÁFICOS
- 6190-6/01 - PROVEDORES DE ACESSO ÀS REDES DE COMUNICAÇÕES
- 6201-5/02 - WEB DESIGN
- 6311-9/00 - TRATAMENTO DE DADOS, PROVEDORES DE SERVIÇOS DE APLICAÇÃO E SERVIÇOS DE HOSPEDAGEM NA INTERNET
- 6319-4/00 - PORTAIS, PROVEDORES DE CONTEÚDO E OUTROS SERVIÇOS DE INFORMAÇÃO NA INTERNET
- 7320-3/00 - PESQUISAS DE MERCADO E DE OPINIÃO PÚBLICA
- 7490-1/05 - AGENCIAMENTO DE PROFISSIONAIS PARA ATIVIDADES ESPORTIVAS, CULTURAIS E ARTÍSTICAS
- 7490-1/99 - OUTRAS ATIVIDADES PROFISSIONAIS, CIENTÍFICAS E TÉCNICAS NÃO ESPECIFICADAS ANTERIORMENTE
- 7711-0/00 - LOCAÇÃO DE AUTOMÓVEIS SEM CONDUTOR
- 7719-5/99 - LOCAÇÃO DE OUTROS MEIOS DE TRANSPORTE NÃO ESPECIFICADOS ANTERIORMENTE, SEM CONDUTOR
- 7732-2/01 - ALUGUEL DE MÁQUINAS E EQUIPAMENTOS PARA CONSTRUÇÃO SEM OPERADOR, EXCETO ANDAIMES
- 7739-0/03 - ALUGUEL DE PALCOS, COBERTURAS E OUTRAS ESTRUTURAS DE USO TEMPORÁRIO, EXCETO ANDAIMES
- 8011-1/01 - ATIVIDADES DE VIGILÂNCIA E SEGURANÇA PRIVADA
- 8020-0/01 - ATIVIDADES DE MONITORAMENTO DE SISTEMAS DE SEGURANÇA ELETRÔNICO
- 8121-4/00 - LIMPEZA EM PRÉDIOS E EM DOMICÍLIOS
- 8122-2/00 - IMUNIZAÇÃO E CONTROLE DE PRAGAS URBANAS
- 8211-3/00 - SERVIÇOS COMBINADOS DE ESCRITÓRIO E APOIO ADMINISTRATIVO
- 8219-9/01 ? FOTOCÓPIAS.

COMPROVAÇÃO DE APTIDÃO (QUALI)
Certidão para efeitos de comprovação de aptidão pelo artigo 19, inciso II, da Constituição. Forada, que este documento é autêntico conforme a certidão realizada no site do órgão emissor.
Agencia - VIT - 07/2022

Restrições Relativas ao Objetivo Social: EMPRESA HABILITADA PARA ATUAR SOMENTE NA ÁREA DA ENGENHARIA CIVIL, NO ÂMBITO DAS ATRIBUIÇÕES DO SEU RESPONSÁVEL TÉCNICO.

Endereço Matriz: RUA RUA MANOEL BARBOSA S/N LOT RECANTO DA NATUREZA, S/N, BANANINHA, BANANINHA, JOÃO LISBOA, MA, 65922000

Tipo de Registro: Registro Definitivo de Empresa

Data Inicial: 12/11/2021

Data Final: Indefinido

Registro Regional: 0000545450DDMA

Descrição

CERTIDÃO DE REGISTRO E QUITAÇÃO PESSOA JURIDICA

Informações / Notas

- A capacidade técnico-profissional da empresa é comprovada pelo conjunto dos acervos técnicos dos profissionais constantes de seu quadro técnico.
- A certidão teve sua validade reduzida em virtude do vencimento do BOLETO de ANUIDADE em Aberto 8303794769. Data de vencimento do boleto: 31/07/2022
- Esta certidão perderá a validade, caso ocorra qualquer alteração posterior dos elementos cadastrais nela contidos

Última Anuidade Paga

Ano: 2021 (1/1)

Parcelamento Ano: 2022

Quantidade de Parcelas Pagas: 4/5

Autos de Infração

Nada consta

Responsáveis Técnicos

Profissional: VALDENIR ARAUJO DE SOUSA



[Handwritten signatures and initials in blue ink]

BRUNDA CCL
EM BRANCO



CERTIDÃO DE REGISTRO E QUITAÇÃO
PESSOA JURIDICA
Lei Federal Nº 5194 de 24 de Dezembro de 1966

CREA-MA

Nº 869709/2022
Emissão: 06/07/2022
Validade: 31/07/2022
Chave: ZdwB4

Conselho Regional de Engenharia e Agronomia do Estado do Maranhão

52672

Registro: 1118826973
CPF: 463.303.213-53
Data Início: 12/11/2021
Data Fim: Indefinido
Data Fim de Contrato: Indefinido
Títulos do Profissional:
ENGENHEIRA CIVIL
Atribuição: art. 7º da resolução 218/1973 do CONFEA
Tipo de Responsabilidade: RESPONSÁVEL TÉCNICO

Sócios

Sócio: ALACIDE SOUSA ROCHA
CPF: 891.245.613-04
Função: EMPRESÁRIO

PRESENÇA DE TODOS OS MEMBROS DO CONSELHO REGIONAL DE ENGENHARIA E AGRONOMIA DO ESTADO DO MARANHÃO.
Devidos aos comprovantes anexados pelo artigo 19, inciso II, da Constituição do CREA, este documento é autêntico conforme a verificação realizada no site do órgão emissor.
25/07/2022

[Handwritten signatures and initials in blue ink]



PHANIA CCL

EN BRANCO

CONTRATO DE PRESTAÇÃO DE SERVIÇOS TÉCNICOS

Pelo presente instrumento particular, a firma: **M C S COMÉRCIO E SERVIÇOS LTDA**, sociedade empresaria limitada, CNPJ: 40.189.795/0001- 42, com sede à Rua Manoel Barbosa, SN, Cep: 65.922-000 Bairro: Loteamento Recanto da Natureza, na cidade de João Lisboa - MA representada pelo seu sócio gerente: ALACIDE SOUSA ROCHA, inscrito no CPF 891.245.613-04, RG: 0000877588970 SESP/MA, data de expedição 07/11/2014, residente e domiciliado à Rua São José, n.º 258, Bairro: Vila Arruda, Cep: 65.922- 000 em João Lisboa -MA, ora denomina CONTRATANTE, e a profissional Valdenir Araújo de Sousa, inscrito no CPF 463.303.213-53, RG 0372339920099 SESC MA, título Engenheira Civil, portador da Carteira Profissional n.º 111882697-3 CREA Nacional, residente e domiciliada à Rua Odinéia Martins Viana, n.º 06, Quadra : C, Lote: 36, Bairro: Parque Planalto, em Imperatriz – MA aqui denominado CONTRATADO, tem justo e avençado o seguinte:

PRIMEIRO

O CONTRATADO responsabilizar-se-á por todas as obras ou **Serviços de Prestação de serviços Técnicos como Responsável Técnico pela pessoa Jurídico** que forem executados pela CONTRATANTE, na vigência deste CONTRATO.

1º - O CONTRATADO, terá absoluta autonomia no que respeita à responsabilidade técnica ora assumida.

2º - Ambos, CONTRATANTE e CONTRATADO, comprometem-se a cumprir o estabelecido na Lei n.º 5.194 de 24/12/66, e respectiva regulamentação.

SEGUNDO

A duração do presente CONTRATO é por tempo indeterminado, podendo ser rescindido por qualquer dos Contratantes, mediante aviso prévio de 30 dias de antecedência à outra parte.

TERCEIRO

O CONTRATADO, receberá mensalmente, honorários de 06 (Seis) Salários mínimos mensais valores atual de R\$ 6.600, (Seis mil e seiscentos reais), que ser-lhe-ão pagos até o dia 05 (cinco) do mês subsequente ao vencido.

Parágrafo Único – Em nenhuma hipótese o CONTRATADO receberá remuneração inferior ao salário profissional, conforme previsto no Artigo 82º da Lei n.º 5.194, de 24/12/66, e Lei n.º 4.950

QUARTO

O CONTRATO terá o seguinte período de trabalho:

- DIÁRIO, (SEGUNDA A SEXTA FEIRA): das 14:00hs às 18 :00hs, 4 Horas diárias OU
- SEMANAL: 20 (Vinte) horas OU
- MENSAL: 80 (Oitenta) horas.

Handwritten signatures and stamps:

- Handwritten initials: T, S, P, O, C, W, and a large signature.
- Stamp: **M C S COM E SERV LTDA**
CNPJ: 40.189.795/0001-42

PMA-NA / CCL

EM BRANCO

QUINTO

O presente CONTRATO reger-se-á pelo Código Civil Brasileiro e Legislação suplementar, não estabelecendo, em hipótese alguma, vínculo empregatício entre contratantes. Estando de pleno acordo, firmam o presente CONTRATO, elegendo o foro de Palmas para o deslinde das pendências porventura dele oriundas.

Imperatriz _MA, em 01 de novembro de 2021.

M C S COM E SERV LTDA
CNPJ: 40.189.795/0001-42

Alain Sampaio Rocha
Carimbo da Firma (CNPJ) e Ass.
Do Representante legal da Contratante

Valdenir Araújo de Sousa
Assinatura do Profissional

Assinatura do Profissional

Valdenir Araújo de Sousa
Engenheiro Civil
Reg Nacional 111882697-3

TESTEMUNHAS M C S COM E SERV LTDA
CNPJ: 40.189.795/0001-42

Anna Thomáris Pereira de Magalhães Milhomem
Nome legível

Anna Thomáris P. de M. Milhomem
Assinatura

Anna Beatriz Sousa Leite
Nome legível

Anna Beatriz Sousa Leite
Assinatura

6º OFÍCIO EXTRAJUDICIAL DE IMPERATRIZ
Rua Antônio de Miranda, nº527-A, Edifício Office Plaza, Térreo - Centro Imperatriz-MA - CEP: 65900-420
e (98) 9 9120-9395 - oficio.imp@gmail.com - www.cartorioimperatriz.com.br
Cartório de Registro de Imóveis e Tabelionato de Notas

Poder Judiciário TJMA Selo
REC FIR 30445M910EM83111CF059
24-11-2021 10:30:48, ato: 13.17.4
Partes: VALDENIR ARAUJO DE SOUSA, Rec Firma Autenticidade, Total R\$ 18,11 Empl R\$ 16,31 FERC R\$ 0,50 FADEP R\$ 0,65 FEMP R\$ 0,65
Consulte em <https://selo.tjma.jus.br>



Cleodomar
Cleodomar Alexandre Silveira Neto
Escrivão

6º OFÍCIO EXTRAJUDICIAL DE IMPERATRIZ
Rua Antônio de Miranda, nº527-A, Edifício Office Plaza, Térreo - Centro Imperatriz-MA - CEP: 65900-420
e (98) 9 9120-9395 - oficio.imp@gmail.com - www.cartorioimperatriz.com.br
Cartório de Registro de Imóveis e Tabelionato de Notas

Poder Judiciário TJMA Selo
REC FIR 30445M910EM83111CF059
24-11-2021 10:31:09, ato: 13.17.4
Partes: ALACIDE SOUSA ROCHA, Rec Firma Semelhance Total R\$ 18,11 Empl R\$ 16,31 FERC R\$ 0,50 FADEP R\$ 0,65 FEMP R\$ 0,65 Consulte em <https://selo.tjma.jus.br>



esq
Cleodomar Alexandre Silveira Neto
Escrivão

Handwritten signatures and initials in blue ink.

EN BRANCO



Certidão de Acervo Técnico - CAT
Resolução Nº 1025 de 30 de Outubro de 2009
Resolução Nº 218 de 29 de Junho de 1973

CREA-MA

2675
Página 1/9
CAT COM REGISTRO DE ATESTADO
847150/2021
Atividade concluída

Conselho Regional de Engenharia e Agronomia do Estado do Maranhão

CERTIFICAMOS, em cumprimento ao disposto na Resolução nº 1.025, de 30 de outubro de 2009, do Confea, que consta dos assentamentos deste Conselho Regional de Engenharia e Agronomia do Estado do Maranhão - Crea-MA, o Acervo Técnico do profissional **VALDENIR ARAUJO DE SOUSA** referente à(s) Anotação(ões) de Responsabilidade Técnica - ART abaixo discriminada(s):

Profissional: **VALDENIR ARAUJO DE SOUSA**
Registro: **1118826973MA** RNP: **1118826973**
Título profissional: ENGENHEIRA CIVIL

Número da ART: **MA20200357663** Tipo de ART: OBRA / SERVIÇO Registrada em: 27/08/2020 Baixada em: 06/05/2021
Forma de registro: SUBSTITUIÇÃO Participação técnica: INDIVIDUAL
Empresa contratada:

Contratante: **ALFA PARTICIPAÇÕES SOCIETÁRIAS LTDA** CPF/CNPJ: **16.456.107/0001-89**
Endereço do contratante: RUA MANOEL RIBEIRO Nº: 37-C
Complemento: Bairro: COCO GRANDE
Cidade: IMPERATRIZ UF: MA CEP: 65909180
Contrato: Celebrado em:
Valor do contrato: R\$ 2.430.000,21 Tipo de contratante: Pessoa Jurídica de Direito Privado
Ação institucional: Outros
Endereço da obra/serviço: RUA MANOEL RIBEIRO Nº: 37-C
Complemento: Bairro: COCO GRANDE
Cidade: IMPERATRIZ UF: MA CEP: 65909180
Coordenadas Geográficas: -5.482692, -47.469288
Data de início: 02/03/2020 Conclusão efetiva: 02/03/2021
Finalidade: Comercial
Proprietário: ALFA PARTICIPAÇÕES SOCIETÁRIAS LTDA CPF/CNPJ: 16.456.107/0001-89

Atividade Técnica: 1 - **ATUACAO** #A0107 - EDIFICIOS DE ALVENARIA P/ FINS COMERCIAIS 20 - EXECUCAO E PROJETO 2430.21 metro quadrado; 1 - **ATUACAO** #A0435 - INSTALACOES HIDRAULICAS 20 - EXECUCAO E PROJETO 2430.21 metro quadrado; 1 - **ATUACAO** #A0436 - INSTALACOES SANITARIAS 20 - EXECUCAO E PROJETO 2430.21 metro quadrado; 1 - **ATUACAO** #A0507 - PAVIMENTACAO DE CONCRETO 20 - EXECUCAO E PROJETO 6209.79 metro quadrado; 1 - **ATUACAO** #B1106 - INSTALACAO ELETRICA EM B.TENSAO P/ FINS RESID./COMERC. 20 - EXECUCAO E PROJETO 2430.21 metro quadrado;

Observações

PROJETO E EXECUÇÃO DE UMA OBRA COMERCIAL, COM ÁREA DE CONSTRUÇÃO TOTAL= 2.430,21M². SENDO EXECUÇÃO DE UM GALPÃO COM ÁREA DE CONSTRUÇÃO= 2.248,95M², ESCRITÓRIO COM ÁREA DE CONSTRUÇÃO= 141,05M², VESTIÁRIOS/ CASA DE MÁQUINAS COM ÁREA DE CONSTRUÇÃO = 40,21M². O GALPÃO UMA PARTE DAS PAREDES SERÃO EM TIJOLOS CERÂMICOS, CHAPISCADO, REBOCADO E PINTADO, JÁ NAS OUTRAS CONSTRUÇÕES TODAS PAREDES SERÃO EM TIJOLO CERÂMICO, CHAPISCADO, REBOCADO E PINTADO. PISO DO GALPÃO SERÁ DE PISO INDUSTRIAL MONOLÍTICO DE 12CM, ÁREA DE 2.248,95M². O PISO DOS ESCRITÓRIOS E VESTIÁRIOS SERÃO DE PORCELANATO COM ÁREA DE 181,26M². JÁ NA PARTE EXTERNA DA OBRA SERÁ DE PISO INTERTRAVADO COM BLOCO SEXTAVADO DE 25X25CM, ESPESSURA DE 8CM, SOBRE COXIM DE AREIA DE 5CM, ÁREA DE 6.209,79M².

Informações Complementares

COMPROVAÇÃO DE ATIVIDADE
Certifico que o profissional VALDENIR ARAUJO DE SOUSA, inscrito no Conselho Regional de Engenharia e Agronomia do Estado do Maranhão - CREA-MA, sob o nº 1118826973MA, realizou a atividade profissional descrita no ART nº 847150/2021, em 02/03/2020.
Assinatura: [Assinatura] 02/03/2020

[Assinaturas manuscritas em azul]



PHARMACIA CCL

EN BRANCO



Certidão de Acervo Técnico - CAT
Resolução Nº 1025 de 30 de Outubro de 2009
Resolução Nº 218 de 29 de Junho de 1973

CREA-MA

CAT COM REGISTRO DE ATESTADO

847150/2021

Atividade concluída

Conselho Regional de Engenharia e Agronomia do Estado do Maranhão

CERTIFICAMOS, finalmente, que se encontra vinculado à presente Certidão de Acervo Técnico – CAT, o atestado contendo 7 folha(s), expedido pelo contratante da obra/serviço, a quem cabe a responsabilidade pela veracidade e exatidão das informações nele constantes.

Certidão de Acervo Técnico nº 847150/2021
02/07/2021, 15:49
bZYz2

A Certidão de Acervo Técnico (CAT) à qual o atestado está vinculado constituirá prova da capacidade técnico-profissional da pessoa jurídica somente se o responsável técnico indicado estiver ou venha a ser integrado ao seu quadro técnico por meio de declaração entregue no momento da habilitação ou da entrega das propostas.

Fica(m) Excluído(s), no entanto, o(s) serviço(s) cujas atribuições não competem ao(s) profissional(is) em questão.

A autenticidade desta Certidão pode ser verificada em: <https://crea-ma.sitac.com.br/publico/>, com a chave: bZYz2

Certificamos que se encontra vinculado à presente CAT o atestado apresentado em cumprimento à Lei nº 8.666/93, expedido pela pessoa jurídica contratante, a quem cabe a responsabilidade pela veracidade e exatidão das informações nele constantes. É de responsabilidade deste Conselho a verificação da atividade profissional em conformidade com a Lei nº 5.194/66 e Resoluções do Conselho Federal de Engenharia e Agronomia - CONFEA.

Esta certidão perderá a validade, caso ocorra qualquer alteração posterior dos elementos cadastrais nela contidos.

COMPROVANTE DE AUTENTICIDADE
Certidão emitida em virtude dos atos constantes no
Certificado pelo artigo 19, inciso II, da Constituição
Federal. Este documento é autêntico e não pode
ser reproduzido ou alterado no site do órgão emissor.
Assinatura: [assinatura] 07/2021

[Handwritten signatures and initials in blue ink]



PRIMA CCL

EM BRANCO

52677



ATESTADO DE CAPACIDADE TÉCNICA

Atestamos para devidos fins e a quem interessar para que nos foram prestados com bom desempenho e nada que desabone a conduta do prestador, os devidos descritos abaixo e com as seguintes características:

Execução total de uma obra comercial localizada na Rua Manoel Ribeiro, Nº37C, Bairro Coco Grande, Imperatriz-Ma, com área de construção de 2430,21m², conforme a ART DE SUBSTITUIÇÃO MA20200357663, Período de execução da obra: Início :02/03/2020, e Término:02/03/2021.

Atividades executadas foram: Edifício de alvenaria para fins comerciais = 2.430,21m², execução de instalação elétrica fins comerciais = 2.430,21m², execução de inst. sanitárias = 2.430,21m², inst. hidráulica = 2.430,21m², execução de pavimentação de concreto = 6.209,79m².

- Regularização de baldrame com tijolo cerâmico: 300m²
-Levantamento de paredes de tijolo cerâmico: 1300m².
-Execução de cobertura de estrutura metálica: 2430,21m².
-Assentamento de chapisco e reboco: 2600m².
-Assentamento de emboço em parede 160m².
-Assentamento de revestimento cerâmico em paredes: 160m².
-Assentamento de esquadria de madeira e de vidro temperado: 56,72m².
-Assentamento de piso monolítico, esp:12cm 2.248,95m².
-Assentamento de pisos porcelanato: 141,05m²
-Assentamento de lastro de concreto: 239m².
-Assentamento de bloco sextavado de concreto 25x25cm sobre coxim de areia 6.209,79m².

DADOS DO CONTRATANTE:

ALFA PARTICIPAÇÕES SOCIETÁRIAS LTDA CNPJ: 16.456.107/0001-89
ENDEREÇO DA OBRA: RUA MANOEL RIBEIRO, Nº 37-C, BAIRRO: COCO GRANDE, IMPERATRIZ - MARANHÃO

DADOS DO RESPONSÁVEL TÉCNICO:

ENGENHEIRA CIVIL: VALDENIR ARAUJO DE SOUSA
REGISTRO NACIONAL DO CREA: 111882697-3 CPF: 463.303213-53
END.: RUA ODINEIA MARTINS VIANA, Nº 06, PARQUE PLANALTO, IMPERATRIZ-MA

Imperatriz – MA, 25 de março de 2021.

IDENTIFICAÇÃO DOS SIGNATÁRIOS:

Alfa Participações Societárias LTDA
CNPJ: 16.456.107/0001-89
Contratante

Júlio Sérgio Siqueira Bayma
Registro Nacional: 1105229998
Engenheiro civil

COMPROVAÇÃO DE ATENDIMENTO

Certifico que o prestador dos serviços...
25.07.2022

Este documento encontra-se registrado no Conselho Regional de Engenharia e Agronomia do Estado do Maranhão, vinculado à Certidão nº 847150/2021, em 02/07/2021



Certidão nº 847150/2021

21/11/2021, 18:43

Chave de Impressão: bZYz2

O documento neste ato registrado foi emitido em 30/06/2021 e contém 2 folhas



PMA-N°A / CCL

EN BRANCO

S2678

JB
Engenharia

6 6º OFÍCIO EXTRAJUDICIAL DE IMPERATRIZ
Rua Ubaldino de Almeida Filho, 111 - Centro - Imperatriz - MA - CEP: 55060-000
Fone: (98) 3523-2173 | (98) 39155-2929 | Site: oficio-imperatriz.com

Poder Judiciário TJMA Selo
REC/FIR030445X2FM4YBUTWQILY97
30/04/2021 09:06:07, Ata: 13.17.2,
Parte(s): JULIO SERGIO SIQUEIRA
BAYMA, Rec Firma: Semelhança, Total
R\$ 5,12 Emol R\$ 4,63 FERC R\$ 0,12
FADEP R\$ 0,18 FEMP R\$ 0,18
Consulte em <https://selo.tjma.jus.br>



Son Idelevania Teixeira Maranhão
Escrevente

6 6º OFÍCIO EXTRAJUDICIAL DE IMPERATRIZ
Rua Ubaldino de Almeida Filho, 111 - Centro - Imperatriz - MA - CEP: 55060-000
Fone: (98) 3523-2173 | (98) 39155-2929 | Site: oficio-imperatriz.com

Poder Judiciário TJMA Selo
REC/FIR030445MFCXYB4C02RSH79
30/04/2021 09:05:37, Ata: 13.17.2,
Parte(s): GUSTAVO VIEIRA, Rec Firma
Semelhança, Total R\$ 5,12 Emol R\$
4,63 FERC R\$ 0,12 FADEP R\$ 0,18
FEMP R\$ 0,18 Consulte em
<https://selo.tjma.jus.br>



Son Idelevania Teixeira Maranhão
Escrevente

Este documento encontra-se registrado no Conselho Regional de Engenharia e Agronomia do Estado do Maranhão, vinculado à Certidão nº 847150/2021, em 02/07/2021 emitida



COMPROVAÇÃO DE AUTENTICAÇÃO
Com a presente, todos os dados constantes no
documento, pelo artigo 19, inciso II, da Constituição
Federal, este documento é autenticado e a
autenticação realizada no site do órgão emissor.
Assinatura: *[Handwritten Signature]*
25/07/2021

[Large handwritten signatures and initials]

Certidão nº 847150/2021
21/11/2021, 18:43
Chave de Impressão: bZYz2

O documento neste ato registrado foi emitido em 30/06/2021 e contém 2 folhas



PMA-MA / CCL

EN BRANCO

LAUDO TÉCNICO DE CONFIRMAÇÃO DE CONCLUSÃO DE OBRA

1. PROPRIETÁRIO:

Razão Social: ALFA PARTICIPAÇÕES SOCIETÁRIAS LTDA

CPF: 16.456.107/0001-89

2. OBJETO DA DECLARAÇÃO:

2.1 tipo do Bem:

Galpão comercial

2.2 Descrição Sumário do Bem:

Endereço: Rua Manoel Ribeiro, Nº 37-C, Bairro: Coco Grande, Imperatriz – MA.

Área construída total **2.248,95m²**, sendo:

PERÍODO DE EXECUÇÃO DA OBRA: **02/03/2020 Á 02/03/2021**. Conforme a ART de substituição MA20200357663.

Responsável Técnico pela execução da obra:

Valdenir Araújo de Sousa

Registro Nacional: 111882697-3

3. RESPONSÁVEL TÉCNICO PELO LAUDO/DECLARAÇÃO:

Autor do Projeto/Resp. pelo Laudo/Declaração:

Júlio Sérgio Siqueira Bayma.

Registro Nacional: 1105229998

Documento comprobatório de Responsabilidade Técnica – ART nº MA20210408046.

4. FINALIDADE DO LAUDO/DECLARAÇÃO:

Este laudo técnico tem como finalidade a apresentação das características de uma obra comercial e comprovar a execução da obra.

5. OBSERVAÇÕES COMPLEMENTARES IMPORTANTES:

A Obra foi executada conforme as normas técnicas da ABNT. A construção possui rede de abastecimento de água proveniente poço e segue para

Engenheiro civil: JÚLIO SÉRGIO SIQUEIRA BAYMA- CREA/MA Nº 1105229998MA
Fone (99) 98162-6974 - e-mail: julobayma@hotmail.com

COMPROVAÇÃO DA EXECUÇÃO DA OBRA
Certifico que os valores são comprovados em
conformidade com o artigo 3º, inciso II, da Constituição
Federal e este documento é válido para fins de
atendimento à obrigação de cumprir o prazo estabelecido

Aprovado em: 25/07/2022

T
[Handwritten signatures and initials]

Este documento encontra-se registrado no Conselho Regional de Engenharia e Agronomia do Estado do Maranhão, vinculado à Certidão nº 847150/2021, em 02/07/2021



[Handwritten signature]

Certidão nº 847150/2021
21/11/2021, 18:43

Chave de Impressão: bZyZ2

O documento neste ato registrado foi emitido em 30/06/2021 e contém 5 folhas



FORMA CCL

EM BRANCO

03

52680

reservatório. Na rua não possui rede de esgoto, porém, a obra possui fossa séptica, filtro anaeróbio e sumidouro para tratamento dos efluentes.

6. ANEXOS:

a) Fotografias:

Imagem 01: Fachada Frontal do Galpão Comercial.



Imagem 02: Fachada Frontal e Lateral do escritório.



Engenheiro civil: JÚLIO SÉRGIO SIQUEIRA BAYMA- CREA/MA Nº 1105229998MA
Fone (99) 98162-6974 - e-mail: juliobayma@hotmail.com

COMPROVAÇÃO DE AUTENTICAÇÃO

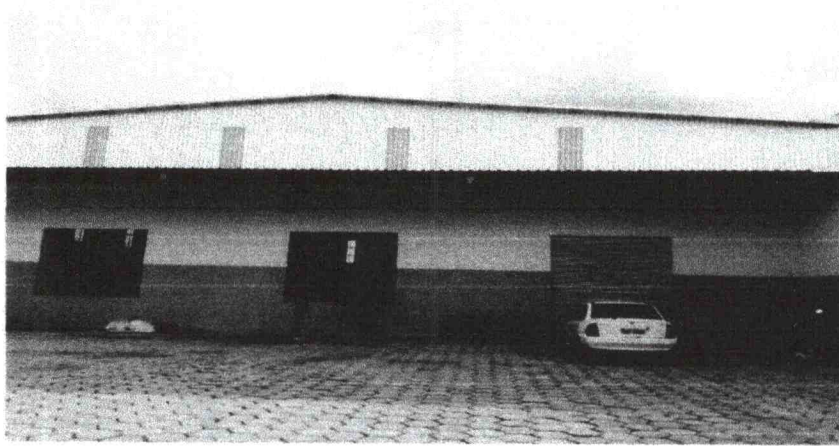
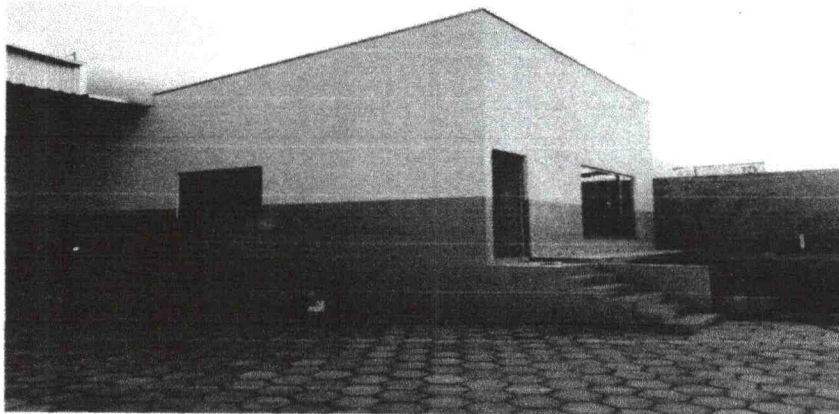
Certificação emitida em virtude dos procedimentos adotados pelo artigo 19, inciso II, da Lei nº 5.192/66. Este documento é autêntico e foi emitido a partir de uma realização no site do Conselho em 21/11/2021.



Este documento encontra-se registrado no Conselho Regional de Engenharia e Agronomia do Estado do Maranhão, vinculado à Certidão nº 847150/2021, em 02/07/2021



Certidão nº 847150/2021
21/11/2021, 18:43

Chave de Impressão: bZYz2

O documento neste ato registrado foi emitido em 30/06/2021 e contém 5 folhas

[Handwritten signatures and scribbles in blue ink]

PMA-MA-CCL

EM BRANCO

S 2681

Imagem 03: Fachada Frontal do Galpão e Escritório

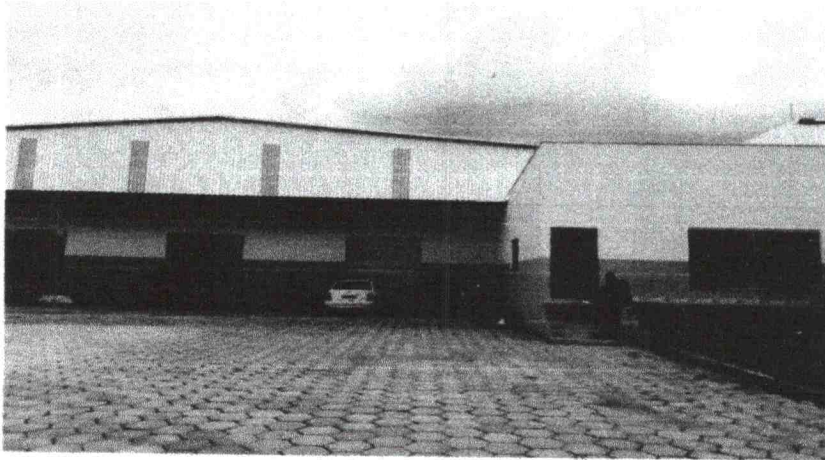

Este documento encontra-se registrado no Conselho Regional de Engenharia e Agronomia do Estado do Maranhão, vinculado à Certidão nº 847150/2021, emitida em 02/07/2021

Imagem 04: Galpão parte interna da construção.

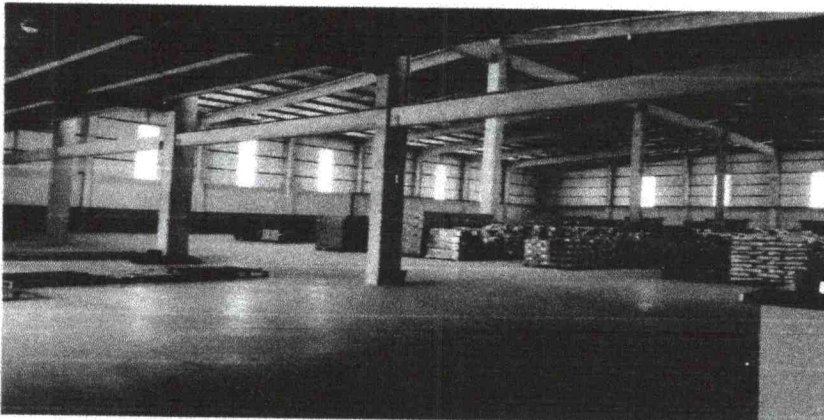

Handwritten signatures and scribbles in blue ink.

Certidão nº 847150/2021
21/11/2021, 18:43
Chave de Impressão: bZYz2

O documento neste ato registrado foi emitido em 30/06/2021 e contém 5 folhas

Engenheiro civil: JÚLIO SÉRGIO SIQUEIRA BAYMA- CREA/MA Nº 1105229998MA
Fone (99) 98162-6974 - e-mail: juliobayma@hotmail.com

COMPROVAÇÃO DE AUTENTICIDADE

Certifico, para os devidos fins comprobatórios, a veracidade do conteúdo desta Certidão emitida pelo Conselho Regional de Engenharia e Agronomia do Estado do Maranhão, de acordo com a Lei nº 10.171/2001, da Constituição Federal e este documento é autêntico e informo a autenticação realizada no sítio do órgão emissor.

Agência Civil, 25/07/2022



PMA-PA / CCL

EM BRANCO

S 2682

Imagem 05: Escritório parte interna da construção.



Imagem 06: Área do pátio externo de pavimentação de concreto em bloco sextavado de 25x25cm, espessura 8cm, sobre coxim de areia.

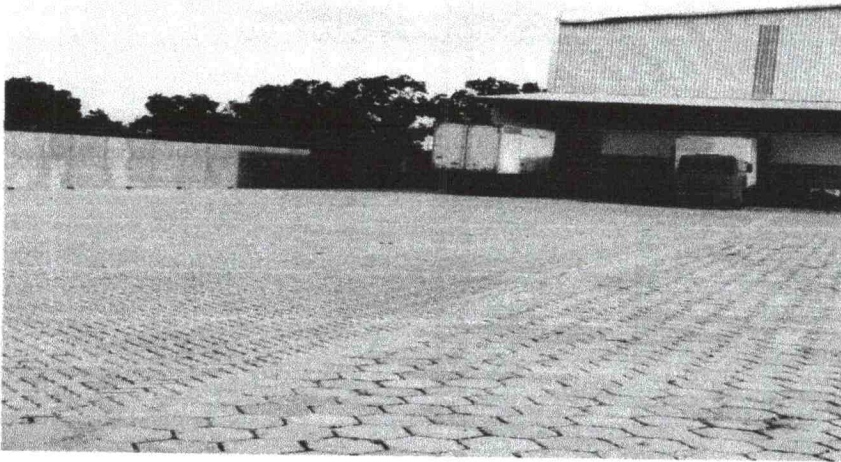

Este documento encontra-se registrado no Conselho Regional de Engenharia e Agronomia do Estado do Maranhão, vinculado à Certidão nº 847150/2021, emitida em 02/07/2021



[Handwritten signatures]

Certidão nº 847150/2021
21/11/2021, 18:43
Chave de Impressão: bZYzz
O documento neste ato registrado foi emitido em 30/06/2021 e contém 5 folhas

Engenheiro civil: JÚLIO SÉRGIO SIQUEIRA BAYMA- CREA/MA Nº 1105229998MA
Fone (99) 98162-6974 - e-mail: juliobayma@hotmail.com

COMPROVAÇÃO DE AUTENTICIDADE

Certifica-se que os devidos atos comprobatórios exigidos pelo artigo 19, inciso II, da Constituição Federal, para este documento é autêntico conforme atestado em realização no sítio do órgão emissor.

Açãõ... 25 07 2022

[Handwritten signatures and initials]



PMA-MA / CCL

EN BRANCO

PMA-MA CCL

EM BRANCO



M C S COMERCIO E SERVICOS LTDA

CNPJ: 40.189.795/0001-42 - INSCRIÇÃO ESTADUAL: 12.676.980-0
CEL.: (98) 98887-0396 - Email: mcs.comercioeservicos.mcs@gmail.com

A
PREFEITURA MUNICIPAL DE ACAILANDIA - MA
PROCESSO ADMINISTRATIVO Nº 5111/2022
TOMADA DE PREÇO Nº 008/2022

S 2681

DECLARAÇÃO QUE NAO EMPREGA MENOR

A empresa **M C S COMERCIO E SERVICOS LTDA**, com sede na cidade de JOÃO LISBOA à Rua Manoel Barbosa s/n Lot. Recanto da Natureza, Bairro Bananinha, inscrita no CNPJ/MF sob o número **40.189.795/0001-42**, neste ato representada por **ALACIDE SOUSA ROCHA**, portador do CPF n.º **891.245.613-04**, e R.G. n.º **0000877588970 SESP/MA**, DECLARA, não emprega menor de 18 (dezoito) anos em trabalho noturno, perigoso ou insalubre e menores de 16 (dezesseis) anos em qualquer trabalho, salvo na condição de aprendiz, a partir dos 14 (quatorze) anos.

JOAO LISBOA 18 DE JULHO DE 2022

M C S COMERCIO E SERVICOS LTDA

CNPJ: 40.189.795/0001-42

ALACIDE SOUSA ROCHA

CPF nº 891.245.613-04

Sócio Administrador

PMA-N/A / CCL

EN BRANCO



M C S COMERCIO E SERVICOS LTDA

CNPJ: 40.189.795/0001-42 - INSCRIÇÃO ESTADUAL: 12.676.980-0
CEL.: (98) 98887-0396 - Email: mcs.comercioeservicos.mcs@gmail.com

§ 2685

A
PREFEITURA MUNICIPAL DE ACAILANDIA - MA
PROCESSO ADMINISTRATIVO Nº 5111/2022
TOMADA DE PREÇO Nº 008/2022

DECLARAÇÃO DE INEXISTENCIA DE FATOS SUPERVENIENTE IMPEDITIVO DE HABILITAÇÃO

A empresa **M C S COMERCIO E SERVICOS LTDA**, com sede na cidade de JOÃO LISBOA à Rua Manoel Barbosa s/n Lot. Recanto da Natureza, Bairro Bananinha, inscrita no CNPJ/MF sob o número **40.189.795/0001-42**, neste ato representada por **ALACIDE SOUSA ROCHA**, portador do CPF n.º **891.245.613-04**, e R.G. n.º **0000877588970 SESP/MA**, DECLARA, sob as penas da Lei, nos termos do parágrafo 2º do art. 32 da Lei n.º 8.666/93 que, após o seu cadastramento, nenhum fato ocorreu que inabilite esta empresa a participar do prego em epigrafe, e que contra a mesma não existe pedido de falência ou recuperação judicial..

A presente declaração é feita sob as penas da Lei.

JOAO LISBOA 18 DE JULHO DE 2022

Alacide Sousa Rocha

M C S COMERCIO E SERVICOS LTDA

CNPJ: 40.189.795/0001-42

ALACIDE SOUSA ROCHA

CPF nº 891.245.613-04

Sócio Administrador

PMA-MA / CCL

EM BRANCO



M C S COMERCIO E SERVICOS LTDA

CNPJ: 40.189.795/0001-42 - INSCRIÇÃO ESTADUAL: 12.676.980-0
CEL.: (98) 98887-0396 - Email: mcs.comercioeservicos.mcs@gmail.com

§ 2686

A
PREFEITURA MUNICIPAL DE ACAILANDIA - MA
PROCESSO ADMINISTRATIVO Nº 5111/2022
TOMADA DE PREÇO Nº 008/2022

DECLARAÇÃO DE ENQUADRAMENTO DE MICROEMPRESA

A empresa **M C S COMERCIO E SERVICOS LTDA**, com sede na cidade de JOÃO LISBOA à Rua Manoel Barbosa s/n Lot. Recanto da Natureza, Bairro Bananinha, inscrita no CNPJ/MF sob o número **40.189.795/0001-42**, neste ato representada por **ALACIDE SOUSA ROCHA**, portador do CPF n.º **891.245.613-04**, e R.G. n.º **0000877588970 SESP/MA** DECLARA, para fins do disposto no Edital do prego em epigrafe, sob as penas da lei, especialmente o disposto no art. 299, do Código Penal Brasileiro, que se encontra enquadrada na condição de **MICROEMPRESA**, e que inexistente fato superveniente que implique no seu desenquadramento dessa situação.

Por ser verdade, firmo a presente declaração

JOAO LISBOA 18 DE JULHO DE 2022

M C S COMERCIO E SERVICOS LTDA
CNPJ: 40.189.795/0001-42
ALACIDE SOUSA ROCHA
CPF nº 891.245.613-04
Sócio Administrador





PMA-MA / CCL
EM BRANCO





M C S COMERCIO E SERVICOS LTDA

CNPJ: 40.189.795/0001-42 - INSCRIÇÃO ESTADUAL: 12.676.980-0
CEL.: (98) 98887-0396 - Email: mcs.comercioeservicos.mcs@gmail.com

S 2687

A
PREFEITURA MUNICIPAL DE ACAILANDIA - MA
PROCESSO ADMINISTRATIVO Nº 5111/2022
TOMADA DE PREÇO Nº 008/2022

DECLARAÇÃO EXPRESSA DE TOTAL CONCORDANCIA COM OS TERMOS DO EDITAL

A empresa **M C S COMERCIO E SERVICOS LTDA**, com sede na cidade de JOÃO LISBOA à Rua Manoel Barbosa s/n Lot. Recanto da Natureza, Bairro Bananinha, inscrita no CNPJ/MF sob o número **40.189.795/0001-42**, neste ato representada por **ALACIDE SOUSA ROCHA**, portador do CPF n.º **891.245.613-04**, e R.G. n.º **0000877588970 SESP/MA** declara para os devidos fins, que concorda com todos os termos descritos no edital e seus anexos, em especial aos critérios de credenciamento, habilitação/inabilitação, julgamento das propostas de preços e que temos pleno e total conhecimento deste certame, não possuindo ainda, quaisquer exigências capazes de restringir ao caráter competitivo desta licitação.

Declara ainda, ter ciência que "a falsidade de declaração, resultará na inabilitação desta empresa e caracterizará o crime de que trata o Art. 299 do Código Penal, sem prejuízo do enquadramento em outras figuras penais e das sanções administrativas previstas na Lei Federal n.º 8.666/93 e alterações posteriores, bem como demais normas pertinentes à espécie"

JOAO LISBOA 18 DE JULHO DE 2022

M C S COMERCIO E SERVICOS LTDA

CNPJ: 40.189.795/0001-42

ALACIDE SOUSA ROCHA

CPF nº 891.245.613-04

Sócio Administrador

PMA-MA / CCL

EM BRANCO



M C S COMERCIO E SERVICOS LTDA

CNPJ: 40.189.795/0001-42 - INSCRIÇÃO ESTADUAL: 12.676.980-0
CEL.: (98) 98887-0396 - Email: mcs.comercioeservicos.mcs@gmail.com

A
PREFEITURA MUNICIPAL DE ACAILANDIA - MA
PROCESSO ADMINISTRATIVO Nº 5111/2022
TOMADA DE PREÇO Nº 008/2022

S2688

DECLARAÇÃO DE RESPONSABILIDADE (NAO VISITA TECNICA)

DECLARAMOS que a empresa **M C S COMERCIO E SERVICOS LTDA**, CNPJ/MF sob o número **40.189.795/0001-42**, esta localizada e em pleno funcionamento na cidade de JOÃO LISBOA à Rua AV Rua Manoel Barbosa s/n Lot. Recanto da Natureza, Bairro Bananinha, inscrita no CNPJ/MF sob o número **40.189.795/0001-42** não efetuou a visita técnica no local onde serão executadas as obras, mas assume incondicionalmente a responsabilidade de executar os serviços em conformidade com todas as condições e exigências estabelecidas no edital de licitação na modalidade TOMADA DE PREÇOS em epigrafe.

JOAO LISBOA 18 DE JULHO DE 2022

Alacide Sousa Rocha

M C S COMERCIO E SERVICOS LTDA

CNPJ: 40.189.795/0001-42

ALACIDE SOUSA ROCHA

CPF nº 891.245.613-04

Sócio Administrador

PMA-MA / CCL

EN BRANCO