

S
1483

MUNICÍPIO DE AÇAILÂNDIA – MARANHÃO
PODER EXECUTIVO
SECRETARIA DE ECONOMIA E FINANÇAS
COMISSÃO CENTRAL DE LICITAÇÃO - CCL

JUNTADA

Nesta cidade de Açailândia- MA, na Prefeitura Municipal de Açailândia, faço a juntada aos autos do processo administrativo nº 5111/2022, que originou a licitação na modalidade Tomada de Preços nº 008/2022, tendo por objeto Contratação de pessoa(s) jurídica(s) para a reforma e ampliação do mercado municipal no município de Açailândia/MA, de interesse da Secretaria Municipal de Agricultura e Pesca., a DOCUMENTAÇÃO PARA HABILITAÇÃO da licitante infra identificada, do que, para constar, lavrei o presente termo.

NOME EMPRESARIAL	CONSTRUMAIS - CONSTRUCOES E SERVICOS LTDA
CNPJ Nº	18.166.662/0001-00
ENDEREÇO	R 21 DE ABRIL, 215, CIDADE NOVA, CEP 65.922-000, JOAO LISBOA, MA

Simone Pereira Carvalho dos Santos
Presidente da CCL
Matricula nº 7087-1

CERTIDÃO SIMPLIFICADA

Continuação

Sistema Nacional de Registro de Empresas Mercantis - SINREM

Certificamos que as informações abaixo constam dos documentos arquivados nesta Junta Comercial e são vigentes na data da sua expedição.

Nome Empresarial: CONSTRUMAIS - CONSTRUCOES E SERVICOS LTDA	Protocolo: MAC2202039210
Natureza Jurídica: Sociedade Empresária Limitada	

Se impressa, verificar sua autenticidade no <https://www.empresafacil.ma.gov.br>, com o código **NKMCNPCV**.



MAC2202039210

CARLOS ANDRÉ DE MORAES PEREIRA
Secretário Geral

[Handwritten signature]

[Handwritten signature]

[Handwritten signature]
[Handwritten signature]
[Handwritten signature]
[Handwritten signature]

PMA-MA / CCL
EMBRANCO

CERTIDÃO ESPECÍFICA

Sistema Nacional de Registro de Empresas Mercantis - SINREM

Certificamos que as informações abaixo constam dos documentos arquivados nesta Junta Comercial e são vigentes na data da sua expedição.

Certificamos que CONSTRUMAIS - CONSTRUCOES E SERVICOS LTDA encontra-se registrada nesta Junta Comercial, como segue:			Protocolo: MAC2202039240
NIRE 21200825043 CNPJ 18.166.662/0001-00		Situação ATIVA Status SEM STATUS	
Endereço Completo 21 DE ABRIL, Nº 215, xxxxx, CIDADE NOVA - João Lisboa/MA - CEP 65922-000			
Arquivamentos Posteriores			
Ato	Número	Data	Descrição
223	20220510784	29/04/2022	BALANCO
307	20210478217	05/04/2021	REENQUADRAMENTO DE MICROEMPRESA COMO EMPRESA DE PEQUENO PORTE
002	20210307676	09/03/2021	CONSOLIDAÇÃO DE CONTRATO/ESTATUTO
002	20210307676	09/03/2021	ALTERAÇÃO DE DADOS (EXCETO NOME EMPRESARIAL)
223	20210145536	01/02/2021	BALANCO
002	20140443118	30/06/2014	ALTERAÇÃO DE DADOS E DE NOME EMPRESARIAL
315	20130374709	21/05/2013	ENQUADRAMENTO DE MICROEMPRESA
090	21200825043	21/05/2013	CONTRATO

Esta certidão foi emitida automaticamente em 25/06/2022, às 18:06:12 (horário de Brasília).
Se impressa, verificar sua autenticidade no <https://www.empresafacil.ma.gov.br>, com o código CGIAP90.



MAC2202039240

CARLOS ANDRÉ DE MORAES PEREIRA
Secretário(a) Geral

[Handwritten signatures and marks in blue ink]

[Large blue scribble]

[Handwritten initials 'M']

[Handwritten initials 'S']

[Handwritten initials 'A']

[Handwritten initials 'T']

[Handwritten initials 'P']

PMA-MA / CCL
EM BRANCO

S1629



[Handwritten signature]

[Handwritten signature]

[Handwritten signature]

[Handwritten signature]
[Handwritten signature]
[Handwritten signature]

PMA-MA / CCL
EM BRANCO

S1030

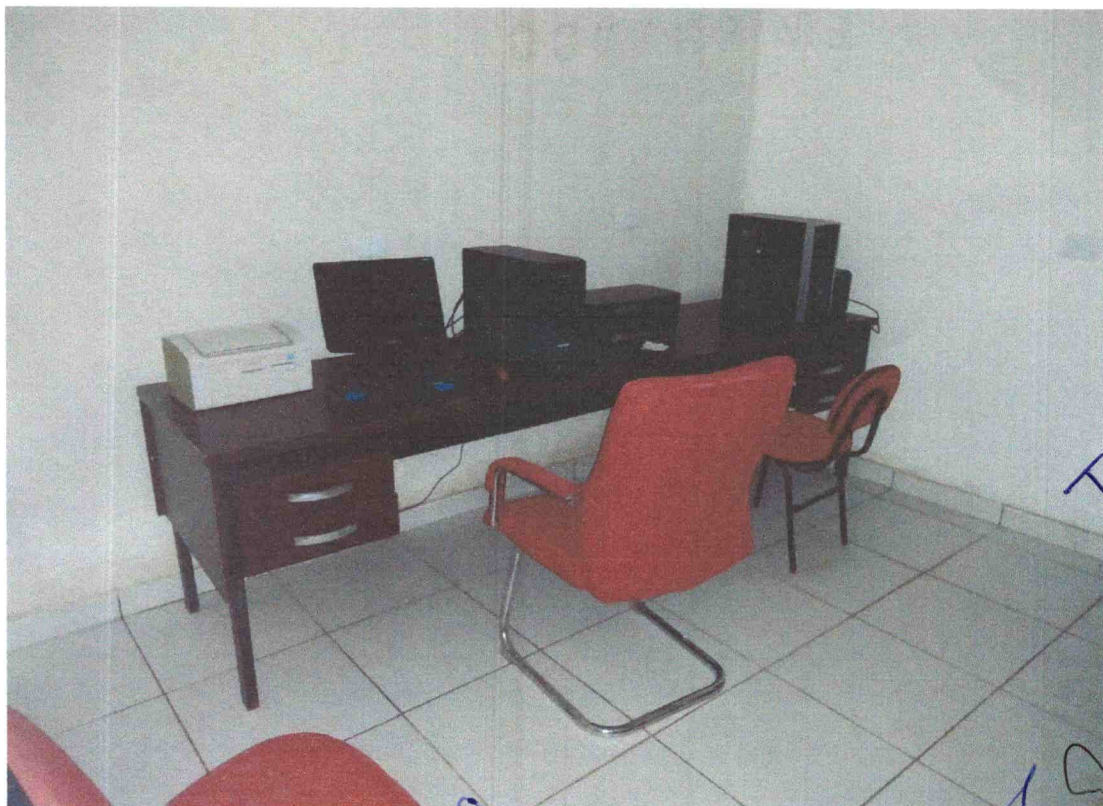
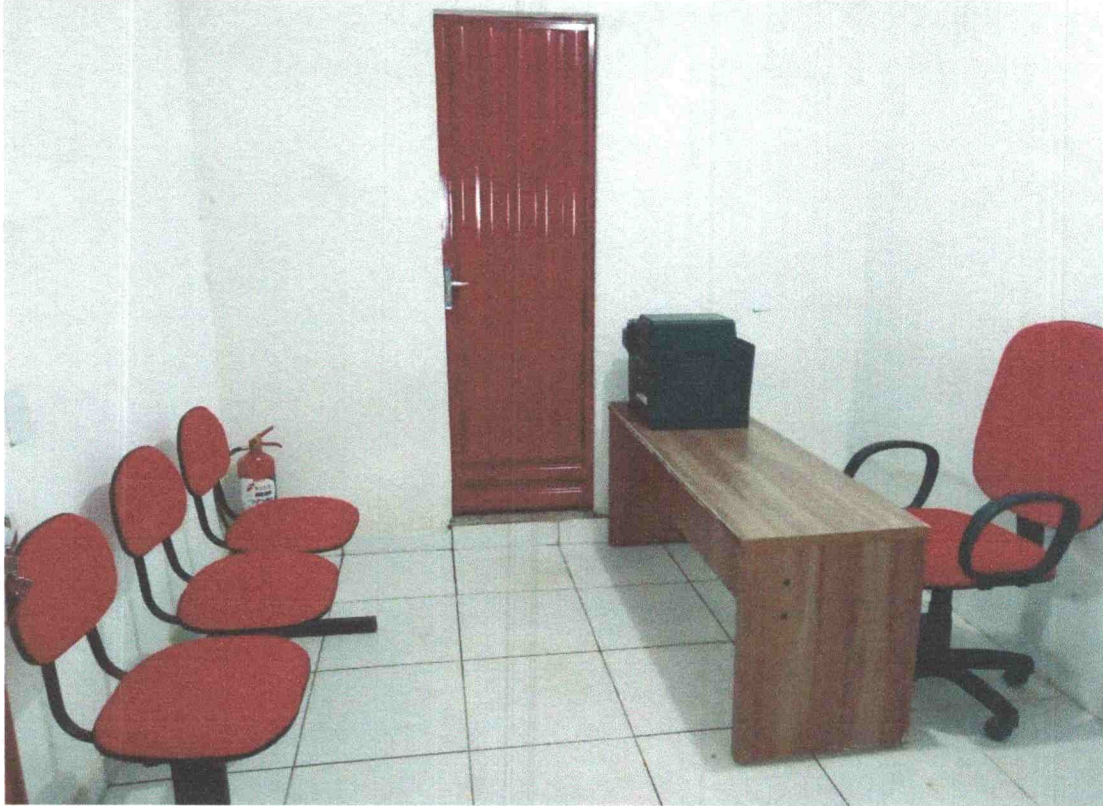

Handwritten blue ink notes and scribbles on the right side of the page, including a large 'T' and various illegible marks.

Handwritten blue ink scribbles and marks at the bottom of the page, including a large '8' and other illegible marks.

PMA-MA / CCL
EM BRANCO

1031

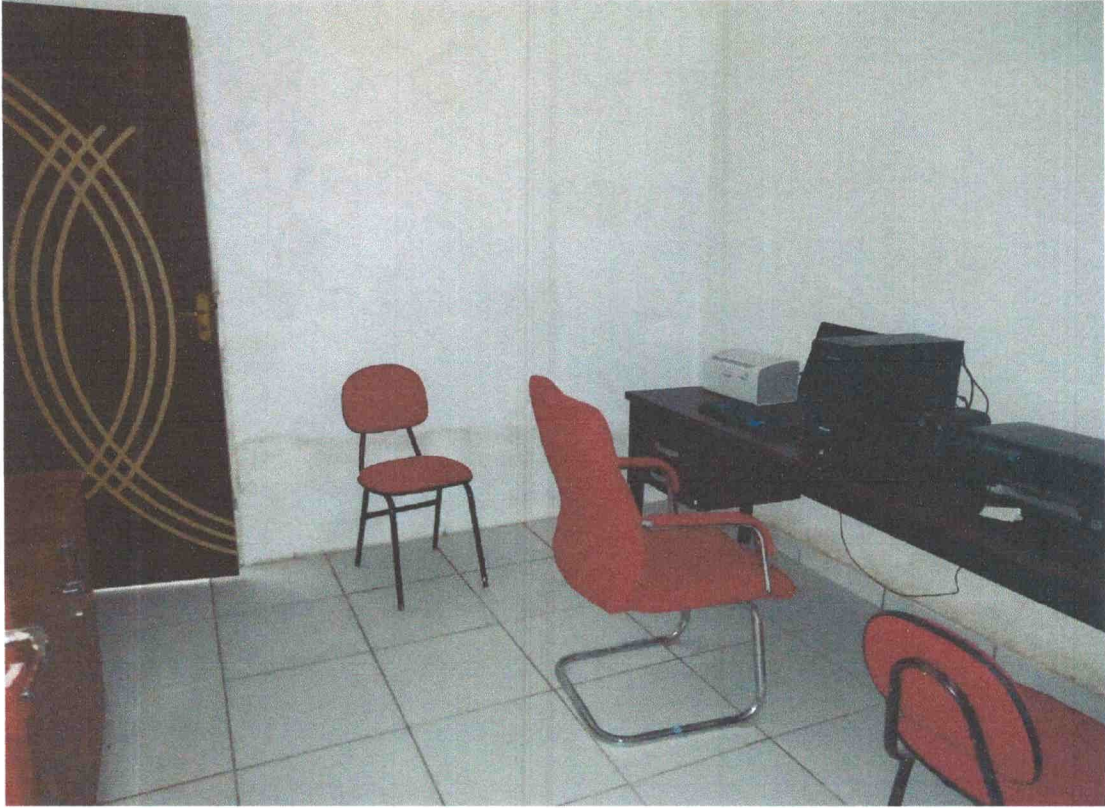

Handwritten notes in blue ink, including a signature and some illegible scribbles.

Handwritten notes in blue ink, including a signature and some illegible scribbles.

PMA-MA / CCL
EM BRANCO

PVA-MA / CCL
EM BRANCO



S-184

TRIBUNAL DE CONTAS DA UNIÃO

Consulta Consolidada de Pessoa Jurídica

Este relatório tem por objetivo apresentar os resultados consolidados de consultas eletrônicas realizadas diretamente nos bancos de dados dos respectivos cadastros. A responsabilidade pela veracidade do resultado da consulta é do Órgão gestor de cada cadastro consultado. A informação relativa à razão social da Pessoa Jurídica é extraída do Cadastro Nacional da Pessoa Jurídica, mantido pela Receita Federal do Brasil.

Consulta realizada em: 18/07/2022 09:57:37

Informações da Pessoa Jurídica:

Razão Social: **CONSTRUMAIS - CONSTRUÇOES E SERVICOS LTDA**
CNPJ: **18.166.662/0001-00**

Resultados da Consulta Eletrônica:

Órgão Gestor: **TCU**
Cadastro: **Licitantes Inidôneos**
Resultado da consulta: **Nada Consta**

Para acessar a certidão original no portal do órgão gestor, clique [AQUI](#).

Órgão Gestor: **CNJ**
Cadastro: **CNIA - Cadastro Nacional de Condenações Cíveis por Ato de Improbidade Administrativa e Inelegibilidade**
Resultado da consulta: **Nada Consta**

Para acessar a certidão original no portal do órgão gestor, clique [AQUI](#).

Órgão Gestor: **Portal da Transparência**
Cadastro: **Cadastro Nacional de Empresas Inidôneas e Suspensas**
Resultado da consulta: **Nada Consta**

Para acessar a certidão original no portal do órgão gestor, clique [AQUI](#).

Órgão Gestor: **Portal da Transparência**
Cadastro: **CNEP - Cadastro Nacional de Empresas Punidas**
Resultado da consulta: **Nada Consta**

Para acessar a certidão original no portal do órgão gestor, clique [AQUI](#).







Obs: A consulta consolidada de pessoa jurídica visa atender aos princípios de simplificação e

[Handwritten signatures and initials in blue ink]

PVA-MA / CCL
EM BRANCO

S
1485

racionalização de serviços públicos digitais. Fundamento legal: Lei nº 12.965, de 23 de abril de 2014, Lei nº 13.460, de 26 de junho de 2017, Lei nº 13.726, de 8 de outubro de 2018, Decreto nº 8.638 de 15, de janeiro de 2016.

  S.    

PWA-MA / CCL
EM BRANCO

Caro Cliente,

Agradecemos a confiança depositada na AVLA Seguros Brasil S.A. como sua Seguradora e assim, nos dar a oportunidade de construir com você uma relação comercial de longo prazo nas suas operações no Brasil.

Nos comprometemos a prestar um serviço de excelência, eficaz e com pronto atendimento para qualquer eventualidade ou circunstância que possa ter, mantendo sempre uma política de melhoria contínua de nossos processos e produtos.

Pedimos que revise os detalhes e condições da sua apólice de seguro para se familiarizar com as suas coberturas.

Para dúvidas, informações e reclamações, entre em contato pelo nosso site: www.avla.com/br ou por um de nossos canais de atendimento:

SAC e atendimento AVLA: 0800 055 00 44

Ouvidoria: 0800 885 0044

Dados da seguradora: AVLA Seguros Brasil S.A. CNPJ: 41.182.665/0001-40, registro SUSEP 02071, com sede na Rua Irmã Gabriela, 51 / Sala 508 - Cidade Monções | São Paulo - SP

Apólice de Seguro Garantia nº: **12022000107750000509**

Após 7 (sete) dias úteis da emissão deste documento, você poderá verificar se a apólice ou endosso foi corretamente registrado no site da SUSEP: www.susep.gov.br, sob o número de documento **020712022000107750000509000000**

Documento eletrônico digitalmente assinado por:



Assinado Digitalmente por:
Felipe Kac Astrachan

Documento eletrônico assinado digitalmente conforme MP No. 2.200-2/2001 de 24/08/2001, que instituiu a Infra-estrutura de Chaves Públicas Brasileiras - ICP - Brasil por: Signatário: Felipe Kac Astrachan, No. de série do Certificado: 26ec4b69233df1ee

São Paulo, 18/07/2022

Avla Seguros Brasil S/A - www.avla.com/br

CNPJ: 41.182.665/0001-40 | R. Irmã Gabriela, 51 - Sala 508 - Cidade Monções - São Paulo - SP - CEP: 04571-130
Telefone Comercial: (11) 2853-0344 | SAC: 0800 055 0044 | Ouvidoria: 0800 885 0044

P.M.A-MA / CCL
EM BRANCO

APÓLICE DE SEGURO GARANTIA

APÓLICE No.
12022000107750000509

RAMO
0775 – SEGURO GARANTIA - SETOR PÚBLICO

PROPOSTA No.
107750001339

DADOS DO SEGURADO

NOME: PREFEITURA MUNICIPAL DE AÇAILÂNDIA CPF/CNPJ: 07.000.268/0001-72
 ENDEREÇO: AV SANTA LUZIA SN BAIRRO: PARQUE DAS NAÇÕES
 CEP: 65930000 CIDADE: ACAILANDIA UF: MA

DADOS DO TOMADOR

NOME: CONSTRUMAIS - CONSTRUÇÕES E SERVIÇOS LTDA CPF/CNPJ: 18.166.662/0001-00
 ENDEREÇO: RUA 21 DE ABRIL 215 BAIRRO: CIDADE NOVA
 CEP: 65922000 CIDADE: JOAO LISBOA UF: MA

DADOS DE CORRETAGEM

CPF/CNPJ **NOME/RAZÃO SOCIAL** **COD.SUSEP**
 17.470.793/0001-05 MD CONSULTORIA E CORRETORA DE SEGUROS LTDA 0202037399

LIMITE MÁXIMO DE GARANTIA / MODALIDADE

LIMITE MÁXIMO DE GARANTIA: R\$ 9.206,88 - nove mil, duzentos e seis reais e oitenta e oito centavos
 MODALIDADE: LICITANTE

O Limite Máximo de Garantia é o valor máximo que a seguradora se responsabilizará perante o segurado em função do pagamento de indenização

OBJETO DA GARANTIA

Garantir a indenização, no montante de R\$ 9.206,88 (nove mil duzentos e sete Reais e oitenta e oito centavos), no caso de a Proponente descumprir quaisquer de suas obrigações decorrentes da Lei ou do Edital, incluindo a recusa em assinar o Contrato, não atendimento das exigências para a sua assinatura, nas condições e no prazo estabelecidos no Edital nº 008/2022 TOMADA DE PREÇOS. Esta Apólice é emitida de acordo com as condições da Circular da Susep n.º 477/13.

COBERTURAS CONTRATADAS

COBERTURA	IMPORTÂNCIA SEGURADA	PRÊMIO LÍQUIDO	INÍCIO VIGÊNCIA	FIM DE VIGÊNCIA
LICITANTE	R\$ 9.206,88	R\$ 150,00	18/07/2022	18/10/2022

Não se aplica franquia a nenhuma das coberturas contratadas por esta Apólice.

DADOS DO PRÊMIO

CUSTO DO SEGURO			FORMA DE PAGAMENTO – BOLETO		
	R\$		Parcela	Valor	Vencimento
Prêmio Líquido	R\$	150,00	Única	R\$ 150,00	23/07/2022
Adicional de Fracionamento	R\$	0,00			
Custo de Apólice	R\$	0,00			
IOF	R\$	0,00			
Prêmio Total	R\$	150,00			

SUSEP - Superintendência de Seguros Privados - Autarquia Federal responsável pela fiscalização, normalização e controle dos mercados de seguro, previdência complementar aberta, capitalização, resseguro e corretagem de seguros. Plano de Seguro aprovado em conformidade com a Circular SUSEP 477/13 e Processo SUSEP 15414.649704/2021-23 O Registro deste plano na SUSEP não implica, por parte da Autarquia, incentivo ou recomendação à sua comercialização. O Processo deste plano e a situação cadastral do(s) Corretor(es) deste Seguro poderão ser consultados no site www.susep.gov.br, por meio dos números de registros informados nesta apólice, ou pelo telefone SUSEP de atendimento ao público 0800 021 8484 (ligação gratuita).

Avla Seguros Brasil S/A – www.avla.com/br

CNPJ: 41.182.665/0001-40 | R. Irmã Gabriela, 51 - Sala 508 - Cidade Monções - São Paulo – SP - CEP: 04571-130
 Telefone Comercial: (11) 2853-0344 | SAC: 0800 055 0044 | Ouvidoria: 0800 885 0044

P.M.A-MA / CCL
EM BRANCO

CONDIÇÕES GERAIS

**CIRCULAR SUSEP 477/13 - PLANO PADRONIZADO
CAPÍTULO I - CONDIÇÕES GERAIS - RAMO 0775
SEGURO GARANTIA - SEGURADO SETOR PÚBLICO**

1. Objeto:

1.1. Este contrato de seguro garante o fiel cumprimento das obrigações assumidas pelo tomador perante o segurado, conforme os termos da apólice e até o valor da garantia fixado nesta, e de acordo com a(s) modalidade(s) e/ou cobertura(s) adicional(is) expressamente contratada(s), em razão de participação em licitação, em contrato principal pertinente a obras, serviços, inclusive de publicidade, compras, concessões e permissões no âmbito dos Poderes da União, Estados, do Distrito Federal e dos Municípios, ou, ainda as obrigações assumidas em função de:

- I - processos administrativos;
- II - processos judiciais, inclusive execuções fiscais;
- III - parcelamentos administrativos de créditos fiscais, inscritos ou não, em dívida ativa;
- IV - regulamentos administrativos.

1.2. Encontram-se também garantidos por este seguro os valores devidos ao segurado, tais como multas e indenizações, oriundos do inadimplemento das obrigações assumidas pelo tomador, previstos em legislação específica, para cada caso.

2. Definições:

Aplicam-se a este seguro, as seguintes definições:

- 2.1. Apólice: documento, assinado pela seguradora, que representa formalmente o contrato de Seguro Garantia.
- 2.2. Condições Gerais: conjunto das cláusulas, comuns a todas as modalidades e/ou coberturas de um plano de seguro, que estabelecem as obrigações e os direitos das partes contratantes.
- 2.3. Condições Especiais: conjunto das disposições específicas relativas a cada modalidade e/ou cobertura de um plano de seguro, que alteram as disposições estabelecidas nas Condições Gerais.
- 2.4. Condições Particulares: conjunto de cláusulas que alteram, de alguma forma, as Condições Gerais e/ou Condições Especiais, de acordo com cada segurado.
- 2.5. Contrato Principal: todo e qualquer ajuste entre órgãos ou entidades da Administração Pública (segurado) e particulares (tomadores), em que haja um acordo de vontades para a formação de vínculo e a estipulação de obrigações recíprocas, seja qual for a denominação utilizada.
- 2.6. Endosso: instrumento formal, assinado pela seguradora, que introduz modificações na apólice de Seguro Garantia, mediante solicitação e anuência expressa das partes.
- 2.7. Indenização: pagamento dos prejuízos e/ou multas resultantes do inadimplemento das obrigações cobertas pelo seguro.
- 2.8. Limite Máximo de Garantia: valor máximo que a seguradora se responsabilizará perante o segurado em função do pagamento de indenização.
- 2.9. Prêmio: importância devida pelo tomador à seguradora, em função da cobertura do seguro, e que deverá constar da apólice ou endosso.
- 2.10. Processo de Regulação de Sinistro: procedimento pelo qual a seguradora constatará ou não a procedência da reclamação de sinistro, bem como a apuração dos prejuízos cobertos pela apólice.
- 2.11. Proposta de Seguro: instrumento formal de pedido de emissão de apólice de seguro, firmado nos termos da legislação em vigor.
- 2.12. Relatório Final de Regulação: documento emitido pela seguradora no qual se transmite o posicionamento acerca da caracterização ou não do sinistro reclamado, bem como os possíveis valores a serem indenizados.
- 2.13. Segurado: a Administração Pública ou o Poder Concedente.
- 2.14. Seguradora: a sociedade de seguros garantidora, nos termos da apólice, do cumprimento das obrigações assumidas pelo tomador.
- 2.15. Seguro Garantia: seguro que garante o fiel cumprimento das obrigações assumidas pelo tomador perante o segurado, conforme os termos da apólice.
- 2.16. Sinistro: o inadimplemento das obrigações do tomador cobertas pelo seguro.
- 2.17. Tomador: devedor das obrigações por ele assumidas perante o segurado.

3. Aceitação:

- 3.1. A contratação/alteração do contrato de seguro somente poderá ser feita mediante proposta assinada pelo proponente, seu representante ou por corretor de seguros habilitado. A proposta escrita deverá conter os elementos essenciais ao exame e aceitação do risco.
- 3.2. A seguradora fornecerá, obrigatoriamente, ao proponente, protocolo que identifique a proposta por ela recebida, com a indicação da data e da hora de seu recebimento.

MA-MA / CCL
EM BRANCO

3.3. A seguradora terá o prazo de 15 (quinze) dias para se manifestar sobre a aceitação ou não da proposta, contados da data de seu recebimento, seja para seguros novos ou renovações, bem como para alterações que impliquem modificação do risco.

3.3.1. Caso o proponente do seguro seja pessoa física, a solicitação de documentos complementares, para análise e aceitação do risco, ou da alteração proposta, poderá ser feita apenas uma vez, durante o prazo previsto no item 3.3..

3.3.2. Se o proponente for pessoa jurídica, a solicitação de documentos complementares poderá ocorrer mais de uma vez, durante o prazo previsto no item 3.3., desde que a seguradora indique os fundamentos do pedido de novos elementos, para avaliação da proposta ou taxaço do risco.

3.3.3. No caso de solicitação de documentos complementares, para análise e aceitação do risco, ou da alteração proposta, o prazo de 15 (quinze) dias previsto no item 3.3. ficará suspenso, voltando a correr a partir da data em que se der a entrega da documentação.

3.4. No caso de não aceitação da proposta, a seguradora comunicará o fato, por escrito, ao proponente, especificando os motivos da recusa.

3.5. A ausência de manifestação, por escrito, da seguradora, no prazo acima aludido, caracterizará a aceitação tácita do seguro.

3.6. Caso a aceitação da proposta dependa de contratação ou alteração de resseguro facultativo, o prazo aludido no item 3.3. será suspenso até que o ressegurador se manifeste formalmente, comunicando a seguradora, por escrito, ao proponente, tal eventualidade, ressaltando a consequente inexistência de cobertura enquanto perdurar a suspensão.

3.7. A emissão da apólice ou do endosso será feita em até 15 (quinze) dias, a partir da data de aceitação da proposta.

4. Valor da Garantia:

4.1. O valor da garantia desta apólice é o valor máximo nominal por ela garantido.

4.2. Quando efetuadas alterações previamente estabelecidas no contrato principal ou no documento que serviu de base para a aceitação do risco pela seguradora, o valor da garantia deverá acompanhar tais modificações, devendo a seguradora emitir o respectivo endosso.

4.3. Para alterações posteriores efetuadas no contrato principal ou no documento que serviu de base para a aceitação do risco pela seguradora, em virtude das quais se faça necessária a modificação do valor contratual, o valor da garantia poderá acompanhar tais modificações, desde que solicitado e haja o respectivo aceite pela seguradora, por meio da emissão de endosso.

5. Prêmio do Seguro:

5.1. O tomador é responsável pelo pagamento do prêmio à seguradora por todo o prazo de vigência da apólice.

5.2. Fica entendido e acordado que o seguro continuará em vigor mesmo quando o tomador não houver pagado o prêmio nas datas convencionadas.

5.2.1. Não paga pelo tomador, na data fixada, qualquer parcela do prêmio devido, poderá a seguradora recorrer à execução do contrato de contragarantia.

5.3. Em caso de parcelamento do prêmio, não será permitida a cobrança de nenhum valor adicional, a título de custo administrativo de fracionamento, devendo ser garantido ao tomador, quando houver parcelamento com juros, a possibilidade de antecipar o pagamento de qualquer uma das parcelas, com a consequente redução proporcional dos juros pactuados.

5.4. Se a data limite para o pagamento do prêmio a vista ou de qualquer uma de suas parcelas coincidir com dia em que não haja expediente bancário, o pagamento poderá ser efetuado no primeiro dia útil em que houver expediente bancário.

5.5. A sociedade seguradora encaminhará o documento de cobrança diretamente ao tomador ou seu representante, observada a antecedência mínima de 5 (cinco) dias úteis, em relação à data do respectivo vencimento.

6. Vigência:

6.1. Para as modalidades do Seguro Garantia nas quais haja a vinculação da apólice a um contrato principal, a vigência da apólice será igual ao prazo estabelecido no contrato principal, respeitadas as particularidades previstas nas Condições Especiais de cada modalidade contratada.

6.2. Para as demais modalidades, a vigência da apólice será igual ao prazo informado na mesma, estabelecido de acordo com as disposições previstas nas Condições Especiais da respectiva modalidade.

6.3. Quando efetuadas alterações de prazo previamente estabelecidas no contrato principal ou no documento que serviu de base para a aceitação do risco pela seguradora, a vigência da apólice acompanhará tais modificações, devendo a seguradora emitir o respectivo endosso.

6.4. Para alterações posteriores efetuadas no contrato principal ou no documento que serviu de base para a aceitação do risco pela seguradora, em virtude das quais se faça necessária a modificação da vigência da apólice, esta poderá acompanhar tais modificações, desde que solicitado e haja o respectivo aceite pela Seguradora, por meio da emissão de endosso.

7. Expectativa, Reclamação e Caracterização do Sinistro:

Avla Seguros Brasil S/A – www.avla.com/br

CNPJ: 41.182.665/0001-40 | R. Irmã Gabriela, 51 - Sala 508 - Cidade Monções - São Paulo - SP - CEP: 04571-130

Telefone Comercial: (11) 2853-0344 | SAC: 0800 055 0044 | Ouvidoria: 0800 885 0044

2014-VI / CC.
EM BRANCO

7.1. A Expectativa, Reclamação e Caracterização do Sinistro serão especificadas para cada modalidade nas Condições Especiais, quando couberem.

7.2. A seguradora descreverá nas Condições Especiais os documentos que deverão ser apresentados para a efetivação da Reclamação de Sinistro.

7.2.1. Com base em dúvida fundada e justificável, a seguradora poderá solicitar documentação e/ou informação complementar.

7.3. A Reclamação de Sinistros amparados pela presente apólice poderá ser realizada durante o prazo prescricional, nos termos da Cláusula 17 destas Condições Gerais;

7.4. Caso a seguradora conclua pela não caracterização do sinistro, comunicará formalmente ao segurado, por escrito, sua negativa de indenização, apresentando, conjuntamente, as razões que embasaram sua conclusão, de forma detalhada.

8. Indenização:

8.1. Caracterizado o sinistro, a seguradora cumprirá a obrigação descrita na apólice, até o limite máximo de garantia da mesma, segundo uma das formas abaixo, conforme for acordado entre as partes:

I - realizando, por meio de terceiros, o objeto do contrato principal, de forma a lhe dar continuidade, sob a sua integral responsabilidade; e/ou

II - indenizando, mediante pagamento em dinheiro, os prejuízos e/ou multas causados pela inadimplência do tomador, cobertos pela apólice.

8.2. Do prazo para o cumprimento da obrigação:

8.2.1. O pagamento da indenização ou o início da realização do objeto do contrato principal deverá ocorrer dentro do prazo máximo de 30 (trinta) dias, contados da data de recebimento do último documento solicitado durante o processo de regulação do sinistro.

8.2.2. Na hipótese de solicitação de documentos de que trata o item 7.2.1., o prazo de 30 (trinta) dias será suspenso, reiniciando sua contagem a partir do dia útil subsequente àquele em que forem completamente atendidas as exigências.

8.2.3. No caso de decisão judicial ou decisão arbitral, que suspenda os efeitos de reclamação da apólice, o prazo de 30 (trinta) dias será suspenso, reiniciando sua contagem a partir do primeiro dia útil subsequente a revogação da decisão.

8.3. Nos casos em que haja vinculação da apólice a um contrato principal, todos os saldos de créditos do tomador no contrato principal serão utilizados na amortização do prejuízo e/ou da multa objeto da reclamação do sinistro, sem prejuízo do pagamento da indenização no prazo devido.

8.3.1. Caso o pagamento da indenização já tiver ocorrido quando da conclusão da apuração dos saldos de créditos do tomador no contrato principal, o segurado obriga-se a devolver à seguradora qualquer excesso que lhe tenha sido pago.

9. Atualização de Valores:

9.1. O não pagamento das obrigações pecuniárias da seguradora, inclusive da indenização nos termos da Cláusula 8 destas Condições Gerais, dentro do prazo para pagamento da respectiva obrigação, acarretará em:

a) atualização monetária, a partir da data de exigibilidade da obrigação, sendo, no caso de indenização, a data de caracterização do sinistro; e

b) incidência de juros moratórios calculados "pro rata temporis", contados a partir do primeiro dia posterior ao término do prazo fixado.

9.2. O índice utilizado para atualização monetária será o IPCA/IBGE - Índice de Preços ao Consumidor Amplo da Fundação Instituto Brasileiro de Geografia e Estatística - ou índice que vier a substituí-lo, sendo calculado com base na variação positiva apurada entre o último índice publicado antes da data de obrigação de pagamento e aquele publicado imediatamente anterior à data de sua efetiva liquidação.

9.3. Os juros moratórios, contados a partir do primeiro dia posterior ao término do prazo fixado para pagamento da obrigação, serão equivalentes à taxa que estiver em vigor para a mora do pagamento de impostos devidos à Fazenda Nacional.

9.4. O pagamento de valores relativos à atualização monetária e juros de mora será feito independente de qualquer interpelação judicial ou extrajudicial, de uma só vez, juntamente com os demais valores devidos no contrato.

10. Sub-Rogação:

10.1. Paga a indenização ou iniciado o cumprimento das obrigações inadimplidas pelo tomador, a seguradora sub-rogar-se-á nos direitos e privilégios do segurado contra o tomador, ou contra terceiros cujos atos ou fatos tenham dado causa ao sinistro.

10.2. É ineficaz qualquer ato do segurado que diminua ou extinga, em prejuízo do segurador, os direitos a que se refere este item.

11. Perda de Direitos:

O segurado perderá o direito à indenização na ocorrência de uma ou mais das seguintes hipóteses:

I - Casos fortuitos ou de força maior, nos termos do Código Civil Brasileiro;

Avia Seguros Brasil S/A - www.avla.com/br

CNPJ: 41.182.665/0001-40 | R. Irmã Gabriela, 51 - Sala 508 - Cidade Monções - São Paulo - SP - CEP: 04571-130

Telefone Comercial: (11) 2853-0344 | SAC: 0800 055 0044 | Ouvidoria: 0800 885 0044

Página 5 de 8

2.174-114 / CC.
EM BRANCO

- II - Descumprimento das obrigações do tomador decorrente de atos ou fatos de responsabilidade do segurado;
- III - Alteração das obrigações contratuais garantidas por esta apólice, que tenham sido acordadas entre segurado e tomador, sem prévia anuência da seguradora;
- IV - Atos ilícitos dolosos ou por culpa grave equiparável ao dolo praticados pelo segurado, pelo beneficiário ou pelo representante, de um ou de outro;
- V - O segurado não cumprir integralmente quaisquer obrigações previstas no contrato de seguro;
- VI - Se o segurado ou seu representante legal fizer declarações inexatas ou omitir de má-fé circunstâncias de seu conhecimento que configurem agravação de risco de inadimplência do tomador ou que possam influenciar na aceitação da proposta;
- VII - Se o Segurado agravar intencionalmente o risco;

12. Concorrência de Garantias:

No caso de existirem duas ou mais formas de garantia distintas, cobrindo cada uma delas o objeto deste seguro, em benefício do mesmo segurado ou beneficiário, a seguradora responderá, de forma proporcional ao risco assumido, com os demais participantes, relativamente ao prejuízo comum.

13. Concorrência de Apólices:

É vedada a utilização de mais de um Seguro Garantia na mesma modalidade para cobrir o objeto deste contrato, salvo no caso de apólices complementares.

14. Extinção da Garantia:

14.1. A garantia expressa por este seguro extinguir-se-á na ocorrência de um dos seguintes eventos, o que ocorrer primeiro, sem prejuízo do prazo para reclamação do sinistro conforme item 7.3. destas Condições Gerais:

- I - quando o objeto do contrato principal garantido pela apólice for definitivamente realizado mediante termo ou declaração assinada pelo segurado ou devolução da apólice;
- II - quando o segurado e a seguradora assim o acordarem;
- III - quando o pagamento da indenização ao segurado atingir o limite máximo de garantia da apólice;
- IV - quando o contrato principal for extinto, para as modalidades nas quais haja vinculação da apólice a um contrato principal, ou quando a obrigação garantida for extinta, para os demais casos; ou
- V - quando do término de vigência previsto na apólice, salvo se estabelecido em contrário nas Condições Especiais.

14.2. Quando a garantia da apólice recair sobre um objeto previsto em contrato, esta garantia somente será liberada ou restituída após a execução do contrato, em consonância com o disposto no parágrafo 4º do artigo 56 da Lei Nº 8.666/1993, e sua extinção se comprovará, além das hipóteses previstas no item 14.1., pelo recebimento do objeto do contrato nos termos do Art. 73 da Lei nº 8.666/93.

15. Rescisão Contratual:

15.1. No caso de rescisão total ou parcial do contrato, a qualquer tempo, por iniciativa do segurado ou da seguradora e com a concordância recíproca, deverão ser observadas as seguintes disposições:

- 15.1.1. Na hipótese de rescisão a pedido da sociedade seguradora, esta reterá do prêmio recebido, além dos emolumentos, a parte proporcional ao tempo decorrido;
- 15.1.2. Na hipótese de rescisão a pedido do segurado, a sociedade seguradora reterá, no máximo, além dos emolumentos, o prêmio calculado de acordo com a seguinte tabela de prazo curto:

Relação a ser aplicada sobre a vigência original para obtenção de prazo em dias	% Do Prêmio	Relação a ser aplicada sobre a vigência original para obtenção de prazo em dias	% Do Prêmio
15/365	13	195/365	73
30/365	20	210/365	75
45/365	27	225/365	78
60/365	30	240/365	80
75/365	37	255/365	83
90/365	40	270/365	85
105/365	46	285/365	88
120/365	50	300/365	90
135/365	56	315/365	93
150/365	60	330/365	95
165/365	66	345/365	98
180/365	70	365/365	100

Avla Seguros Brasil S/A – www.avla.com.br

CNPJ: 41.182.665/0001-40 | R. Irmã Gabriela, 51 - Sala 508 - Cidade Monções - São Paulo - SP - CEP: 04571-130

Telefone Comercial: (11) 2853-0344 | SAC: 0800 055 0044 | Ouvidoria: 0800 885 0044

EM BRANCO

15.1.2.1. Para prazos não previstos na tabela constante do subitem 15.1.2., deverá ser utilizado percentual correspondente ao prazo imediatamente inferior.

16. Controvérsias:

16.1. As controvérsias surgidas na aplicação destas Condições Contratuais poderão ser resolvidas:

I - por arbitragem; ou

II - por medida de caráter judicial.

16.2. No caso de arbitragem, deverá constar, na apólice, a cláusula compromissória de arbitragem, que deverá ser facultativamente aderida pelo segurado por meio de anuência expressa.

16.2.1. Ao concordar com a aplicação desta cláusula, o segurado estará se comprometendo a resolver todos os seus litígios com a sociedade seguradora por meio de Juízo Arbitral, cujas sentenças têm o mesmo efeito que as sentenças proferidas pelo Poder Judiciário.

16.2.2. A cláusula de arbitragem é regida pela Lei nº 9307, de 23 de setembro de 1996.

17. Prescrição:

Os prazos prescricionais são aqueles determinados pela lei.

18. Foro:

As questões judiciais entre seguradora e segurado serão processadas no foro do domicílio deste.

19. Disposições Finais

19.1. A aceitação do seguro estará sujeita à análise do risco.

19.2. As apólices e endossos terão seu início e término de vigência às 24hs das datas para tal fim neles indicadas.

19.3. O registro deste plano na Susep não implica, por parte da Autarquia, incentivo ou recomendação à sua comercialização.

19.4. Após sete dias úteis da emissão deste documento, poderá ser verificado se a apólice ou endosso foi corretamente registrado no site da Susep - www.susep.gov.br.

19.5. A situação cadastral do corretor de seguros pode ser consultada no site www.susep.gov.br, por meio do número de seu registro na Susep, nome completo, CNPJ ou CPF.

19.6. Este seguro é contratado a primeiro risco absoluto.

19.7. Considera-se como âmbito geográfico das modalidades contratadas todo o território nacional, salvo disposição em contrário nas Condições Especiais e/ou Particulares da Apólice.

19.8. Os eventuais encargos de tradução referentes ao reembolso de despesas efetuadas no exterior ficarão totalmente a cargo da Sociedade Seguradora.

PVA-MA / CCL
EMBRANCO

CONDIÇÕES ESPECIAIS

Modalidade I – SEGURO GARANTIA DO LICITANTE

1. OBJETO:

Este contrato de seguro garante a indenização, até o valor da garantia fixado na apólice, pelos prejuízos decorrentes da recusa do tomador adjudicatário em assinar o contrato principal nas condições propostas no edital de licitação, dentro do prazo estabelecido.

2. DEFINIÇÕES:

2.1 Para efeito desta modalidade, aplicam-se, também, as definições constantes do art. 6º da Lei nº 8.666/93.

3. VIGÊNCIA:

3.1 A vigência da apólice coincidirá com o prazo previsto no edital para a assinatura do contrato principal.

4. RECLAMAÇÃO E CARACTERIZAÇÃO DO SINISTRO:

4.1. Reclamação: o segurado comunicará a seguradora da recusa do tomador adjudicatário em assinar o contrato principal nas condições propostas, dentro do prazo estabelecido no edital de licitação, data em que restará oficializada a Reclamação do Sinistro.

4.1.1. Para a Reclamação do Sinistro será necessária a apresentação dos seguintes documentos, sem prejuízo do disposto no item 7.2.1. das Condições Gerais:

a) Cópia do edital de licitação;

b) Cópia do termo de adjudicação;

c) Planilha, relatório e/ou correspondências informando os valores dos prejuízos sofridos, acompanhada dos documentos comprobatórios;

4.2. Caracterização: quando a seguradora tiver recebido todos os documentos listados no item 4.1.1. e, após análise, ficar comprovada a inadimplência do tomador em relação às obrigações cobertas pela apólice, o sinistro ficará caracterizado, devendo a seguradora emitir o relatório final de regulação;

5. RATIFICAÇÃO:

Ratificam-se integralmente as disposições das Condições Gerais que não tenham sido alteradas pela presente Condição Especial

PVA-MA / CCI
EM BRANCO



MINISTÉRIO DA FAZENDA
SUPERINTENDÊNCIA DE SEGUROS PRIVADOS

CERTIDÃO DE REGULARIDADE

Certificamos que AVLA SEGUROS BRASIL S.A., CNPJ 41182665000140, está autorizada a operar, conforme PORTARIA 7855, publicado(a) no D.O.U. de 23/09/2021, nos termos da legislação vigente.

Certificamos ainda que a entidade não se encontra, nesta data, sob regime de Direção Fiscal, Intervenção, Liquidação Extrajudicial ou Fiscalização Especial, e não está cumprindo penalidade de suspensão imposta pela SUSEP.

Dados complementares e esta certidão atualizada podem ser obtidos em www.susep.gov.br ou por meio de petição à Autarquia.

Código da Certidão: **CR02071_18072022_173256_501**

Esta Certidão é válida por 30 dias, não prevalecendo sobre certidões geradas posteriormente.

Rio de Janeiro, 18 de Julho de 2022.

SUSEP - Superintendência de Seguros Privados



Texto destinado à exibição de informações relacionadas à licença de uso.

T

PVA-MA / CCL
EM BRANCO

**SEGUNDA ALTERAÇÃO E CONSOLIDAÇÃO DE SOCIEDADE EMPRESÁRIA LIMITADA
PARA SOCIEDADE EMPRESÁRIA LIMITADA UNIPESSOAL – CONSTRUMAIS –
CONSTRUÇÕES E SERVIÇOS LTDA.**

CNPJ Nº. 18.166.662/0001-00

NIRE Nº. 21200825043

Pelo presente instrumento particular de alteração contratual e consolidação ao contrato social de sociedade limitada, os abaixo assinados:

ANTONIO FRANCISCO BARROS DO NASCIMENTO, brasileiro, solteiro, empresário, Natural de João Lisboa - MA, nascido em 15/07/1982, portador do CPF nº. 883.543.853-53 e da Cédula de Identidade RG nº. 106441799-7 – SEJUSP – MA expedida em 27/01/1999, residente e domiciliado a Rua dos Pirangueiros, nº. 52, Bairro Vila Emiliano, CEP 65922-000, João Lisboa – MA. e **MARCO ANTONIO FERREIRA DOS SANTOS**, brasileiro, solteiro, empresário, Natural de Imperatriz – MA, nascido em 11/12/1988, portador do CPF nº. 042.325.513-44 e da Cédula de Identidade RG nº. 028676112005-1 – GEJUSPC - MA, expedida em residente e domiciliado a Rua da Mangueira, nº. 1519. Bairro Cidade Nova, CEP 65922-000, João Lisboa – MA. Únicos sócios da sociedade empresarial limitada, únicos sócios componentes da Sociedade Empresária Limitada denominada: **CONSTRUMAIS – CONSTRUÇÕES E SERVIÇOS LTDA**, com sede e domicílio na Rua 21 de Abril, nº. 215, Bairro Cidade Nova, CEP 65922-000, João Lisboa – MA. Devidamente inscrita no CNPJ nº. **18.166.662/0001-00**, devidamente registrada na JUCEMA – Junta Comercial do Estado do Maranhão sob nº. **21200825043** por despacho em 21/05/2013, têm entre si deliberado alterar o contrato social.

1ª. – A sociedade tem de como objetivo: Comércio varejista de materiais de construção em geral; Comércio varejista de material elétrico; Fabricação de artefatos de cimento para uso na construção; Fabricação de estruturas pré-moldadas de concreto armado, em série e sob encomenda; Fabricação de artefatos de fibrocimento para uso na construção; Fabricação de casas pré-moldadas de concreto; Fabricação de outros artefatos e produtos de concreto, cimento, fibrocimento, gesso e materiais semelhantes; Construção de edifícios; Construção de rodovias e ferrovias; Construção de obra-de-arte especiais; Obra de urbanização – ruas, praças e calçadas; Construção de redes de abastecimento de água, coleta de esgoto e construções correlatas, exceto obra de irrigação; Construção de instalações esportivas e recreativas; Outras obras de engenharia civil não especificadas anteriormente (construção de quadras poliesportivas); Obras de terraplenagem; Serviços de preparação do terreno não especificados anteriormente (recuperação de estradas vicinais); Instalação e manutenção elétrica; Instalações hidráulicas, sanitárias e de gás; Impermeabilização em obra de engenharia civil; Instalação de

P.M.A-MA / CCL
EM BRANCO

portas, janelas, tetos, divisórias e armários embutidos de qualquer material; Obras de acabamento em gesso e estuque; Serviços de pintura de edifícios em geral; Obras de fundações; Obras de alvenaria; Serviços de operação e fornecimento de equipamentos para transporte e elevação de cargas e pessoas para uso em obras; Perfuração e construção de poços de água; Serviços especializados para construção não especificados anteriormente (telhados, coberturas e limpeza de fachadas com jateamento de areia); Serviço de transporte de passageiros – locação de automóveis com motorista; Locação de outros meios de transporte não especificados anteriormente, sem condutor (ônibus, motocicletas, trailers, caminhões, reboques. Semi-reboques e similares); Locação de automóveis sem condutor; Aluguel de máquinas e equipamentos para construção sem operador, exceto andaimes; Aluguel de outras máquinas e equipamentos comerciais e industriais não especificados anteriormente, sem operador (motores, máquinas, ferramenta, geradores, guinchos, guindastes e empilhadeiras); Preparação de massa de concreto e argamassa para construção; Coleta de resíduos não-perigosos; Coleta de resíduos perigosos; Tratamento e disposição de resíduos não-perigosos; Pintura para sinalização em pistas rodoviárias e aeroportos; Montagem de estruturas metálicas; Demolição de edifícios e outras estruturas; Preparação de canteiro e limpeza de terreno; Aplicação de revestimentos e de resinas em interiores e exteriores; Administração de obras; Montagem e desmontagem de andaimes e outras estruturas temporárias; Atividades de limpeza não especificadas anteriormente (limpeza urbana). **Tendo como atividade principal e secundária de acordo com CNAE os seguintes códigos:**

Principal:

4744-0/99 – Comércio varejista de materiais de construção em geral;

Secundaria:

- 4742-3/00 – Comércio varejista de material elétrico;
- 2330-3/02 – Fabricação de artefatos de cimento para uso na construção;
- 2330-3/01 – Fabricação de estruturas pré-moldadas de concreto armado, em série e sob encomenda;
- 2330-3/03 – Fabricação de artefatos de fibrocimento para uso na construção;
- 2330-3/04 – Fabricação de casas pré-moldadas de concreto;
- 2330-3/99 – Fabricação de outros artefatos e produtos de concreto, cimento, fibrocimento, gesso e materiais semelhantes;
- 4120-400 – Construção de edifícios;
- 4211-1/01 – Construção de rodovias e ferrovias;
- 4212-0/00 – Construção de obra-de-arte especiais;
- 4213-8/00 – Obras de urbanização – ruas, praças e calçadas;
- 4222-7/01 – Construção de redes de abastecimento de água, coleta de esgoto e construções correlatas, exceto obra de irrigação;
- 4299-5/01 – Construção de instalações esportivas e recreativas;

Handwritten signatures and initials in blue ink at the bottom of the page, including a large circular signature on the left and several other scribbles and initials on the right.

PVA-MA / CCL
EM BRANCO

- 4299-5/99 – Outras obras de engenharia civil não especificadas anteriormente (construção de quadras poliesportivas);
4313-4/00 – Obras de terraplenagem;
4319-3/00 – Serviços de preparação do terreno não especificados anteriormente (recuperação de estradas vicinais);
4321-5/00 – Instalação e manutenção elétrica;
4322-3/01 – Instalações hidráulicas, sanitárias e de gás;
4330-4/01 – Impermeabilização em obra de engenharia civil;
4330-4/02 – Instalação de portas, janelas, tetos, divisórias e armários embutidos de qualquer material;
4330-4/03 – Obras de acabamento em gesso e estuque;
4330-4/04 – Serviços de pintura de edifícios em geral;
4391-6/00 – Obras de fundações;
4399-1/03 – Obras de alvenaria;
4399-1/04 – Serviços de operação e fornecimento de equipamentos para transporte e elevação de cargas e pessoas para uso em obras;
4399-1/05 – Perfuração e construção de poços de água;
4399-1/99 – Serviços especializados para construção não especificados anteriormente (telhados, coberturas e limpeza de fachadas com jateamento de areia);
4923-0/02 – Serviço de transporte de passageiros – locação de automóveis com motorista;
7719-5/99 – Locação de outros meios de transporte não especificados anteriormente, sem condutor (ônibus, motocicletas, trailers, caminhões, reboques. Semi-reboques e similares);
7711-0/00 – Locação de automóveis sem condutor;
7732-2/01 – Aluguel de máquinas e equipamentos para construção sem operador, exceto andaimes;
7739-0/99 – Aluguel de outras máquinas e equipamentos comerciais e industriais não especificados anteriormente, sem operador (motores, máquinas, ferramenta, geradores, guinchos, guindastes e empilhadeiras);
2330-3/05 – Preparação de massa de concreto e argamassa para construção;
3811-4/00 – Coleta de resíduos não-perigosos;
3812-2/00 – Coleta de resíduos perigosos;
3821-1/00 – Tratamento e disposição de resíduos não-perigosos;
4211-1/02 – Pintura para sinalização em pistas rodoviárias e aeroportos;
4292-8/01 – Montagem de estruturas metálicas;
4311-8/01 – Demolição de edifícios e outras estruturas;
4311-8/02 – Preparação de canteiro e limpeza de terreno;
4330-4/05 – Aplicação de revestimentos e de resinas em interiores e exteriores;
4399-1/01 – Administração de obras;
4399-1/02 – Montagem e desmontagem de andaimes e outras estruturas temporárias;
8129-0/00 – Atividades de limpeza não especificadas anteriormente (limpeza urbana);

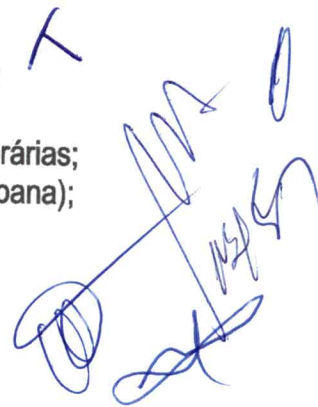

VI-VI / CC
EM BRANCO

2ª. – Neste ato fica alterada seu objetivo para as atividades: Serviços de engenharia; Fabricação de estruturas pré moldadas de concreto armado, em série e sob encomenda; Fabricação de artefatos de cimento para uso na construção; Fabricação de artefatos de fibrocimento para uso na construção; Fabricação de casas pré moldadas de concreto; Preparação de massa de concreto e argamassa para construção; Fabricação de outros artefatos e produtos de concreto, cimento, fibrocimento, gesso e materiais semelhantes; Gestão de redes de esgoto; Atividades relacionadas a esgoto, exceto a gestão de redes Coleta de resíduos não perigosos; Coleta de resíduos perigosos; Tratamento e disposição de resíduos não perigosos; Construção de edifícios; Construção de rodovias e ferrovias; Pintura para sinalização em pistas rodoviárias e aeroportos; Construção de obras de arte especiais; Obras de urbanização - ruas, praças e calçadas; Construção de redes de abastecimento de água, coleta de esgoto e construções correlatas, exceto obras de irrigação; Montagem de estruturas metálicas; Construção de instalações esportivas e recreativas; Outras obras de engenharia civil não especificadas anteriormente (construção de quadras poliesportivas); Demolição de edifícios e outras estruturas; Preparação de canteiro e limpeza de terreno; Obras de terraplenagem; Serviços de preparação do terreno não especificados anteriormente (recuperação de estradas vicinais); Instalação e manutenção elétrica; Instalações hidráulicas, sanitárias e de gás; Impermeabilização em obras de engenharia civil; Instalação de portas, janelas, tetos, divisórias e armários embutidos de qualquer material; Obras de acabamento em gesso e estuque; Serviços de pintura de edifícios em geral; Aplicação de revestimentos e de resinas em interiores e exteriores; Obras de fundações; Administração de obras; Montagem e desmontagem de andaimes e outras estruturas temporárias; Obras de alvenaria Serviços de operação e fornecimento de equipamentos para transporte e elevação de cargas e pessoas para uso em obras; Perfuração e construção de poços de água; Serviços especializados para construção não especificados anteriormente (telhados, coberturas e limpeza de fachadas com jateamento de areia); Comércio varejista de material elétrico; Comércio varejista de materiais de construção em geral; Serviço de transporte de passageiros - locação de automóveis com motorista; Transporte escolar; Locação de automóveis sem condutor; Locação de outros meios de transporte não especificados anteriormente, sem condutor (ônibus, motocicletas, trailers, caminhões, reboques, semi-rebouques, máquinas pesadas e similares); Aluguel de máquinas e equipamentos para construção sem operador, exceto andaimes; Aluguel de outras máquinas e equipamentos comerciais e industriais não especificados anteriormente, sem operador (motores, turbinas, máquinas, ferramenta, geradores, guinchos, guindastes e empilhadeiras); Limpeza em prédios e em domicílios; imunização e controle de pragas urbanas; Atividades de limpeza não especificadas anteriormente ((limpeza urbana). **Tendo como atividade principal e secundária de acordo com CNAE os seguintes códigos:**

Principal:

7112-0/00 – Serviços de engenharia;

Handwritten signatures and initials in blue ink, including a large stylized 'S', a signature that appears to be 'T. [unclear]', and several other illegible signatures and initials.

P.V. / MA / CCL
EM BRANCO

Secundaria:

- 2330-3/01 – Fabricação de estruturas pré moldadas de concreto armado, em série e sob encomenda;
- 2330-3/02 – Fabricação de artefatos de cimento para uso na construção;
- 2330-3/03 – Fabricação de artefatos de fibrocimento para uso na construção;
- 2330-3/04 – Fabricação de casas pré moldadas de concreto;
- 2330-3/05 – Preparação de massa de concreto e argamassa para construção;
- 2330-3/99 – Fabricação de outros artefatos e produtos de concreto, cimento, fibrocimento, gesso e materiais semelhantes;
- 3701-1/00 – Gestão de redes de esgoto;
- 3702-9/00 – Atividades relacionadas a esgoto, exceto a gestão de redes
- 3811-4/00 – Coleta de resíduos não perigosos;
- 3812-2/00 – Coleta de resíduos perigosos;
- 3821-1/00 – Tratamento e disposição de resíduos não perigosos;
- 4120-4/00 – Construção de edifícios;
- 4211-1/01 – Construção de rodovias e ferrovias;
- 4211-1/02 – Pintura para sinalização em pistas rodoviárias e aeroportos;
- 4212-0/00 – Construção de obras de arte especiais;
- 4213-8/00 – Obras de urbanização - ruas, praças e calçadas;
- 4222-7/01 – Construção de redes de abastecimento de água, coleta de esgoto e construções correlatas, exceto obras de irrigação;
- 4292-8/01 – Montagem de estruturas metálicas;
- 4299-5/01 – Construção de instalações esportivas e recreativas;
- 4299-5/99 – Outras obras de engenharia civil não especificadas anteriormente (construção de quadras poliesportivas);
- 4311-8/01 – Demolição de edifícios e outras estruturas;
- 4311-8/02 – Preparação de canteiro e limpeza de terreno;
- 4313-4/00 – Obras de terraplenagem;
- 4319-3/00 – Serviços de preparação do terreno não especificados anteriormente (recuperação de estradas vicinais);
- 4321-5/00 – Instalação e manutenção elétrica;
- 4322-3/01 – Instalações hidráulicas, sanitárias e de gás;
- 4330-4/01 – Impermeabilização em obras de engenharia civil;
- 4330-4/02 – Instalação de portas, janelas, tetos, divisórias e armários embutidos de qualquer material;
- 4330-4/03 – Obras de acabamento em gesso e estuque;
- 4330-4/04 – Serviços de pintura de edifícios em geral;
- 4330-4/05 – Aplicação de revestimentos e de resinas em interiores e exteriores;
- 4391-6/00 – Obras de fundações;
- 4399-1/01 – Administração de obras;

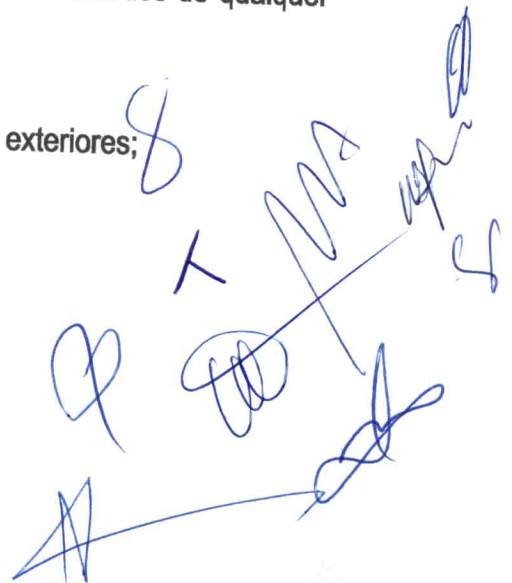
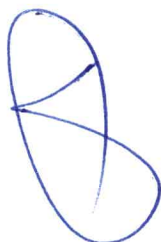

PMA-MA / CCL
EM BRANCO

- 4399-1/02 – Montagem e desmontagem de andaimes e outras estruturas temporárias;
4399-1/03 – Obras de alvenaria
4399-1/04 – Serviços de operação e fornecimento de equipamentos para transporte e elevação de cargas e pessoas para uso em obras;
4399-1/05 – Perfuração e construção de poços de água;
4399-1/99 – Serviços especializados para construção não especificados anteriormente (telhados, coberturas e limpeza de fachadas com jateamento de areia);
4742-3/00 – Comércio varejista de material elétrico;
4744-0/99 – Comércio varejista de materiais de construção em geral;
4923-0/02 – Serviço de transporte de passageiros - locação de automóveis com motorista;
4924-8/00 – Transporte escolar;
7711-0/00 – Locação de automóveis sem condutor;
7719-5/99 – Locação de outros meios de transporte não especificados anteriormente, sem condutor (ônibus, motocicletas, trailers, caminhões, reboques, semi-rebouques, máquinas pesadas e similares);
7732-2/01 – Aluguel de máquinas e equipamentos para construção sem operador, exceto andaimes;
7739-0/99 – Aluguel de outras máquinas e equipamentos comerciais e industriais não especificados anteriormente, sem operador (motores, turbinas, máquinas, ferramenta, geradores, guinchos, guindastes e empilhadeiras);
8121-4/00 – Limpeza em prédios e em domicílios;
8122-2/00 – Imunização e controle de pragas urbanas;
8129-0/00 – Atividades de limpeza não especificadas anteriormente ((limpeza urbana).

3ª – Retira-se da sociedade, neste ato, por sua livre e espontânea vontade o sócio Sr. **MARCO ANTONIO FERREIRA DOS SANTOS**, cedendo e transferindo a totalidade de suas quotas de capital que possuía na sociedade, ou seja 7.500 (sete mil e quinhentas mil) quotas, no valor de R\$ 1,00 (um real) cada uma que perfazem o valor de R\$ 7.500,00 (sete mil e quinhentos reais) ao sócio remanescente Sr. **ANTONIO FRANCISCO BARROS DO NASCIMENTO**, que possuía na sociedade, ou seja 142.500 (cento e quarenta e dois mil e quinhentas) quotas, no valor de R\$ 1,00 (um real) cada uma que corresponde o valor de R\$ 142.500,00 (cento e quarenta e dois mil e quinhentos reais), que somados perfazem o capital de R\$ 150.000,00 (cento e cinquenta mil reais).

4ª – O capital social que é R\$ 150.000,00 (cento e cinquenta mil reais), dividido em 150.000 (cento e cinquenta mil), quotas de capital no valor nominal de R\$ 1,00 (um real), cada uma. Passará a partir da presente data para R\$ 500.000,00 (quinhentos mil reais), dividido em 500.000 (quinhentas mil) quotas no valor nominal de R\$ 1,00 (um real), cada uma, cujo aumento de R\$ 350.000,00 (trezentos e cinquenta mil reais), dividido em 350.000 (trezentas e cinquenta

2771-MA / CCL
EM BRANCO

mil) quotas no valor nominal de R\$ 1,00 (um real) será integralizado neste ato em moeda corrente nacional., ficando assim subscrito:

SÓCIO	%	QUOTAS	VALOR R\$
ANTONIO FRANCISCO BARROS DO NASCIMENTO	100	500.000	500.000,00
TOTAIS	100	500.000	500.000,00

5ª. – A administração da sociedade e a representação ativa e passiva serão exercidas pelo a sócia Sr. **ANTONIO FRANCISCO BARROS DO NASCIMENTO**, já qualificado anteriormente. conforme artigos 997, VI, 1.013, 1015 e 1.064 da Lei 10.406/2002.

6ª. – O administrador terá os mais amplos poderes na gestão dos negócios sociais, podendo, individualmente ou isoladamente pratica todos os atos, transações e operações necessárias à realização dos objetivos sociais, tais como abertura e encerramento de contas bancarias, emissão de cheques, emissão e endosso de duplicatas, aceites de notas promissórias, onerar ou alienar o patrimônio social, assinaturas de contrato de empréstimos, investimentos e financiamentos bancários e todos e quaisquer atos necessários para concessão dos objetivos sociais. conforme artigos 997, VI, 1.013, 1015 e 1.064 da Lei 10.406/2002.

7ª. – O administrador poderá nomear procuradores em nome da sociedade, cujos mandatos deverão especificar os respectivos poderes e em se tratando de procuradores “ad negotia” deverá especificar os respectivos poderes e prazos e validade.

8ª. – O administrador declara sob as penas de lei, de que não está impedido de exercer a administração da sociedade, por lei especial, ou em virtude de condenação criminal, ou por se encontrar sob os efeitos dela, a pena que vede, ainda que temporariamente ou acesso a cargos públicos, ou por crime falimentar, de prevaricação, peita ou suborno, concussão, peculato, ou contra economia popular, contra o sistema financeiro nacional, contra normas de defesa da concorrência, contra as relações de consumo, fé pública ou propriedade. (Art. 1.011, § 1º do C/C 2002).

9ª. – Permanecem em vigor as demais cláusulas do Contrato social não alteradas por este instrumento.

À Vista da modificação ora ajustada, e para total adequação a Lei 10.406/02, consolida-se o presente contrato social, de acordo com seguinte redação:

1ª. – A sociedade é **EMPRESÁRIA** do tipo **SOCIEDADE EMPRESÁRIA LIMITADA UNIPESSOAL**, fazendo parte como integrante o sócio devidamente nomeado e qualificado.

PMA-MA / CCL
EM BRANCO

2ª. – A sociedade gira sob o nome empresarial: **CONSTRUMAIS – CONSTRUÇÕES E SERVIÇOS LTDA**, tendo como nome fantasia: **CONSTRUTORA CARNEIRA**. Com sede e domicílio na **Rua 21 de Abril, nº. 215, Bairro Cidade Nova, CEP 65922-000, João Lisboa – MA**.

3ª. – **O objetivo da sociedade é de:** Serviços de engenharia; Fabricação de estruturas pré moldadas de concreto armado, em série e sob encomenda; Fabricação de artefatos de cimento para uso na construção; Fabricação de artefatos de fibrocimento para uso na construção; Fabricação de casas pré moldadas de concreto; Preparação de massa de concreto e argamassa para construção; Fabricação de outros artefatos e produtos de concreto, cimento, fibrocimento, gesso e materiais semelhantes; Gestão de redes de esgoto; Atividades relacionadas a esgoto, exceto a gestão de redes Coleta de resíduos não perigosos; Coleta de resíduos perigosos; Tratamento e disposição de resíduos não perigosos; Construção de edifícios; Construção de rodovias e ferrovias; Pintura para sinalização em pistas rodoviárias e aeroportos; Construção de obras de arte especiais; Obras de urbanização - ruas, praças e calçadas; Construção de redes de abastecimento de água, coleta de esgoto e construções correlatas, exceto obras de irrigação; Montagem de estruturas metálicas; Construção de instalações esportivas e recreativas; Outras obras de engenharia civil não especificadas anteriormente (construção de quadras poliesportivas); Demolição de edifícios e outras estruturas; Preparação de canteiro e limpeza de terreno; Obras de terraplenagem; Serviços de preparação do terreno não especificados anteriormente (recuperação de estradas vicinais); Instalação e manutenção elétrica; Instalações hidráulicas, sanitárias e de gás; Impermeabilização em obras de engenharia civil; Instalação de portas, janelas, tetos, divisórias e armários embutidos de qualquer material; Obras de acabamento em gesso e estuque; Serviços de pintura de edifícios em geral; Aplicação de revestimentos e de resinas em interiores e exteriores; Obras de fundações; Administração de obras; Montagem e desmontagem de andaimes e outras estruturas temporárias; Obras de alvenaria Serviços de operação e fornecimento de equipamentos para transporte e elevação de cargas e pessoas para uso em obras; Perfuração e construção de poços de água; Serviços especializados para construção não especificados anteriormente (telhados, coberturas e limpeza de fachadas com jateamento de areia); Comércio varejista de material elétrico; Comércio varejista de materiais de construção em geral; Serviço de transporte de passageiros - locação de automóveis com motorista; Transporte escolar; Locação de automóveis sem condutor; Locação de outros meios de transporte não especificados anteriormente, sem condutor (ônibus, motocicletas, trailers, caminhões, reboques, semi-rebouques, máquinas pesadas e similares); Aluguel de máquinas e equipamentos para construção sem operador, exceto andaimes; Aluguel de outras máquinas e equipamentos comerciais e industriais não especificados anteriormente, sem operador (motores, turbinas, máquinas, ferramenta, geradores, guinchos, guindastes e empilhadeiras); Limpeza em prédios e em domicílios; imunização e controle de pragas urbanas; Atividades de

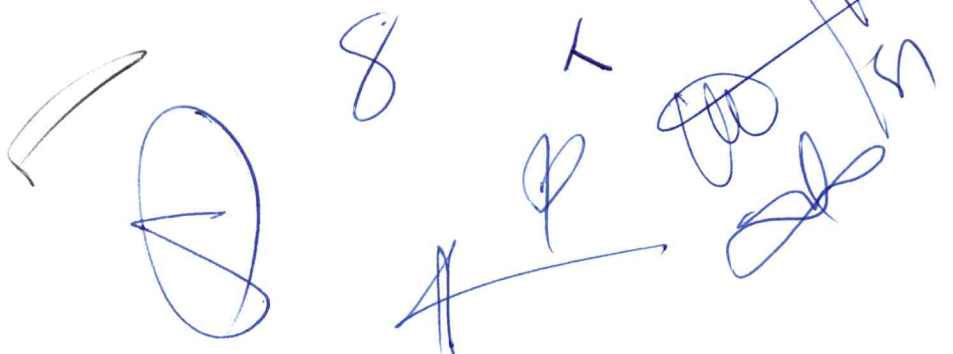

Handwritten signatures and initials in blue ink at the bottom of the page, including a large signature on the left and several smaller ones on the right.

PMA-MA / CCL
EM BRANCO

limpeza não especificadas anteriormente ((limpeza urbana). Tendo como atividade principal e secundária de acordo com CNAE os seguintes códigos:

Principal:

7112-0/00 – Serviços de engenharia;

Secundaria:

- 2330-3/01 – Fabricação de estruturas pré moldadas de concreto armado, em série e sob encomenda;
- 2330-3/02 – Fabricação de artefatos de cimento para uso na construção;
- 2330-3/03 – Fabricação de artefatos de fibrocimento para uso na construção;
- 2330-3/04 – Fabricação de casas pré moldadas de concreto;
- 2330-3/05 – Preparação de massa de concreto e argamassa para construção;
- 2330-3/99 – Fabricação de outros artefatos e produtos de concreto, cimento, fibrocimento, gesso e materiais semelhantes;
- 3701-1/00 – Gestão de redes de esgoto;
- 3702-9/00 – Atividades relacionadas a esgoto, exceto a gestão de redes
- 3811-4/00 – Coleta de resíduos não perigosos;
- 3812-2/00 – Coleta de resíduos perigosos;
- 3821-1/00 – Tratamento e disposição de resíduos não perigosos;
- 4120-4/00 – Construção de edifícios;
- 4211-1/01 – Construção de rodovias e ferrovias;
- 4211-1/02 – Pintura para sinalização em pistas rodoviárias e aeroportos;
- 4212-0/00 – Construção de obras de arte especiais;
- 4213-8/00 – Obras de urbanização - ruas, praças e calçadas;
- 4222-7/01 – Construção de redes de abastecimento de água, coleta de esgoto e construções correlatas, exceto obras de irrigação;
- 4292-8/01 – Montagem de estruturas metálicas;
- 4299-5/01 – Construção de instalações esportivas e recreativas;
- 4299-5/99 – Outras obras de engenharia civil não especificadas anteriormente (construção de quadras poliesportivas);
- 4311-8/01 – Demolição de edifícios e outras estruturas;
- 4311-8/02 – Preparação de canteiro e limpeza de terreno;
- 4313-4/00 – Obras de terraplenagem;
- 4319-3/00 – Serviços de preparação do terreno não especificados anteriormente (recuperação de estradas vicinais);
- 4321-5/00 – Instalação e manutenção elétrica;
- 4322-3/01 – Instalações hidráulicas, sanitárias e de gás;
- 4330-4/01 – Impermeabilização em obras de engenharia civil;

P:MA-MA / CCL
EM BRANCO

- 4330-4/02 – Instalação de portas, janelas, tetos, divisórias e armários embutidos de qualquer material;
- 4330-4/03 – Obras de acabamento em gesso e estuque;
- 4330-4/04 – Serviços de pintura de edifícios em geral;
- 4330-4/05 – Aplicação de revestimentos e de resinas em interiores e exteriores;
- 4391-6/00 – Obras de fundações;
- 4399-1/01 – Administração de obras;
- 4399-1/02 – Montagem e desmontagem de andaimes e outras estruturas temporárias;
- 4399-1/03 – Obras de alvenaria
- 4399-1/04 – Serviços de operação e fornecimento de equipamentos para transporte e elevação de cargas e pessoas para uso em obras;
- 4399-1/05 – Perfuração e construção de poços de água;
- 4399-1/99 – Serviços especializados para construção não especificados anteriormente (telhados, coberturas e limpeza de fachadas com jateamento de areia);
- 4742-3/00 – Comércio varejista de material elétrico;
- 4744-0/99 – Comércio varejista de materiais de construção em geral;
- 4923-0/02 – Serviço de transporte de passageiros - locação de automóveis com motorista;
- 4924-8/00 – Transporte escolar;
- 7711-0/00 – Locação de automóveis sem condutor;
- 7719-5/99 – Locação de outros meios de transporte não especificados anteriormente, sem condutor (ônibus, motocicletas, trailers, caminhões, reboques, semi-rebouques, máquinas pesadas e similares);
- 7732-2/01 – Aluguel de máquinas e equipamentos para construção sem operador, exceto andaimes;
- 7739-0/99 – Aluguel de outras máquinas e equipamentos comerciais e industriais não especificados anteriormente, sem operador (motores, turbinas, máquinas, ferramenta, geradores, guinchos, guindastes e empilhadeiras);
- 8121-4/00 – Limpeza em prédios e em domicílios;
- 8122-2/00 – Imunização e controle de pragas urbanas;
- 8129-0/00 – Atividades de limpeza não especificadas anteriormente ((limpeza urbana).

4ª. – O Capital social é de R\$ 500.000,00 (quinhentos mil reais), divididos em 500.000 (quinhentas mil) quotas, no valor de R\$ 1,00 (um real) cada uma, totalmente subscrito e integralizado, em moeda corrente do país. Distribuídos da seguinte forma:

SÓCIO	%	QUOTAS	VALOR R\$
ANTONIO FRANCISCO BARROS DO NASCIMENTO	100	500.000	500.000,00
TOTAIS	100	500.000	500.000,00

PMA-MA / CCL
EM BRANCO

- 5ª. – A sociedade iniciou suas atividades em 21/05/2013 e seu prazo de duração é indeterminado. É garantida a continuidade da pessoa jurídica diante do impedimento por força maior ou impedimento temporário ou permanente do sócio conforme artigo 997, II da Lei 10.406/2002.
- 6ª. – As quotas são indivisíveis e não poderão ser cedidas ou transferidas, sem a consentimento do sócio, aquém fica assegurado, em igualdade de condições e preço o direito de preferência para aquisição se postas à venda, formalizando, se realizada a cessão delas, a alteração contratual pertinente. (Art. 1.056, art. 1.057, CC/2002).
- 7ª. – A responsabilidade do sócio é restrita ao valor de suas quotas, mas todos responde solidariamente pela integralização do capital social (Art. 1.052, CC/2002).
- 8ª. – A sociedade poderá a qualquer tempo, abrir ou fechar filial, depósitos, escritórios, ou outra dependência, mediante alteração contratual assinada por seu sócio.
- 9ª. – A administração da **SOCIEDADE EMPRESÁRIA LIMITADA UNIPESSOAL** caberá ao sócio Sr. **ANTONIO FRANCISCO BARROS DO NASCIMENTO**, que recebe poderes e atribuições de representar a empresa ativa, passiva, judicial, e extrajudicialmente, na gestão dos negócios, podendo, individualmente ou isoladamente pratica todos os atos, transações e operações necessárias à realização dos objetivos sociais, tais como: abertura e encerramento de contas bancárias, emissão de cheques, emissão e endosso de duplicatas, aceites de notas promissórias, onerar ou alienar o patrimônio social, assinaturas de contrato de empréstimos, investimentos e financiamentos bancários e todos e quaisquer atos necessários para concessão dos objetivos sociais. Artigos 997, VI, art. 1.060, art., 1.061, 1.062, art. 1.063 e 1.064 todos do CC/2002).
- 10ª. – O sócio **ANTONIO FRANCISCO BARROS DO NASCIMENTO**, poderá designar o administrador não sócio da sociedade em contrato social ou em ato separado, indicando suas atribuições e poderes, dentre eles o de usar o nome empresarial e o prazo de gestão, se determinado (artigo 1.061 da Lei 10.406/200).
- 11ª. – O sócio **ANTONIO FRANCISCO BARROS DO NASCIMENTO**, poderá de comum acordo, fixar uma retirada mensal, a título de pró-labore, observadas as disposições regulamentares pertinentes.
- 12ª. – Fica estabelecido que a sociedade não terá Conselho Fiscal.
- 13ª. – O exercício social inicia-se a 01 de janeiro e encerra-se a 31 de dezembro de cada ano, levantando-se nesta data; Inventário, balanço patrimonial e a demonstração de resultado do

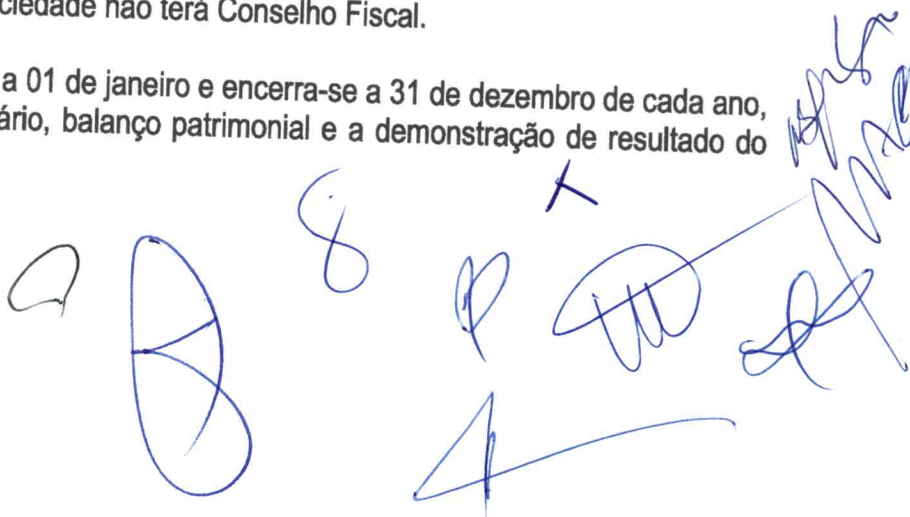
Handwritten signatures and initials in blue ink at the bottom of the page. There are several distinct marks, including a large stylized signature on the left, a smaller one in the center, and a complex signature on the right that appears to be a signature with a checkmark above it.

PMA-MA / CCL
EM BRANCO

exercício, sendo o lucro ou prejuízo apurado em cada exercício transferido para a conta de lucros ou prejuízo do exercício, cuja destinação será dada por deliberação do sócio. (art. 1.065, CC/2002), (art. 1.078 CC/2002).

14ª. – Nos quatro meses seguintes ao término do exercício social, o sócio deliberará sobre as contas e designará o sócio, quando for o caso (Artigos 1.071 e 1.072, § 2º e art. 1.078, CC/2002).

15ª. – Falecendo ou interditado o sócio, a sociedade continuará suas atividades com os herdeiros, sucessores e incapaz. Não sendo possível ou existindo interesses destes ou dos sócios remanescentes, o valor de seus haveres será apurado e liquidado com base na situação patrimonial da sociedade, à data da resolução, verificada em balanço geral específico para esse fim. (Artigos 1.028 e 1.031, CC/2002).

16ª. – O sócio **ANTONIO FRANCISCO BARROS DO NASCIMENTO**, declara sob as penas da lei, que de não está impedido de exercer a administração da sociedade, por lei especial, ou em virtude de condenação criminal, ou por se encontrar sob os efeitos dela, a pena que vede, ainda que temporariamente, o acesso a cargos públicos; ou por crime falimentar, de prevaricação, peita ou suborno, concussão, peculato, ou contra economia popular, contra o sistema financeiro nacional, contra as normas de defesa da concorrência, contra as relações de consumo, fé pública, ou a propriedade (Art. 1.011, § 1º, CC/2002).

17ª. – O sócio elege o foro de Imperatriz, Estado Maranhão, para dirimir eventuais dúvidas inerentes ao presente contrato. Com expressão renúncia de qualquer outro, por mais privilegiado que seja. (Art. 53, III, "e" do Dec. 1.800/96)

E, por estarem justos e contratados, assinam as partes o presente instrumento, lavrado em 01 (uma) via de igual teor e forma, processando-se em seguida os devidos registros.

Imperatriz – MA. 01 de março de 2021.

ANTONIO FRANCISCO BARROS DO NASCIMENTO

MARCO ANTONIO FERREIRA DOS SANTOS

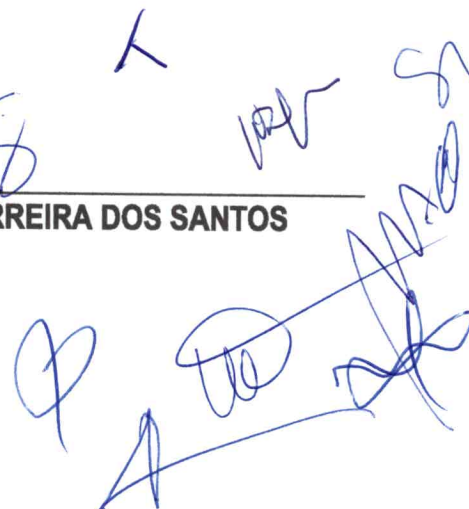

P.M.A-MA / CCL
EM BRANCO



ASSINATURA ELETRÔNICA

Certificamos que o ato da empresa CONSTRUMAIS - CONSTRUÇÕES E SERVIÇOS LTDA consta assinado digitalmente por:

IDENTIFICAÇÃO DO(S) ASSINANTE(S)	
CPF	Nome
21543232353	JOSE DE JESUS MARQUES
88354385353	ANTONIO FRANCISCO BARROS DO NASCIMENTO

COMPROVAÇÃO DE AUTENTICIDADE

Certifico para os devidos fins cadastratórios, amparado pelo artigo 3º, inciso II, da Lei nº 11.196/2005 Federal, que os dados constantes no presente documento foram averiguados e estão corretos, em atendimento ao disposto no artigo 1º.

Ação realizada em 26/07/2022

Simone Pereira Carvalho dos Santos
Presidente da CCL
Matrícula nº 7087-1

JUCEMA

CERTIFICO O REGISTRO EM 09/03/2021 17:42 SOB Nº 20210307676.
PROTOCOLO: 210307676 DE 08/03/2021.
CÓDIGO DE VERIFICAÇÃO: 12101578979. CNPJ DA SEDE: 18166662000100.
NIRE: 21200825043. COM EFEITOS DO REGISTRO EM: 01/03/2021.
CONSTRUMAIS - CONSTRUÇÕES E SERVIÇOS LTDA

LÍLIAN THERESA RODRIGUES MENDONÇA
SECRETÁRIA-GERAL
www.empresafacil.ma.gov.br

A validade deste documento, se impresso, fica sujeita à comprovação de sua autenticidade nos respectivos portais, informando seus respectivos códigos de verificação.

Handwritten signatures and initials in blue ink, including 'ST' and 'WAS'.

PMA-MA / CCI
EM BRANCO



1508

QR-CODE



Documento assinado com certificado digital em conformidade com a Medida Provisória nº 2200-2/2001. Sua validade poderá ser confirmada por meio do programa Assinador Serpro.

As orientações para instalar o Assinador Serpro e realizar a validação do documento digital estão disponíveis em: <https://www.serpro.gov.br/assinador-digital>.

SERPRO/SENATRAN

REPÚBLICA FEDERATIVA DO BRASIL
 MINISTÉRIO DA INFRAESTRUTURA
 DEPARTAMENTO NACIONAL DE TRÁNSITO
 CARTEIRA NACIONAL DE HABILITAÇÃO

MA

NOME: ANTONIO FRANCISCO BARROS DO NASCIMENTO

DOC. IDENTIDADE/ÓRG. EMISSOR/LUF: 0001064417997 GESP MA

CPF: 883.543.853-53 DATA NASCIMENTO: 15/07/1982

FILIAÇÃO: JOAO FERREIRA DO NASCIMENTO
 MARIA DE BARROS DO NASCIMENTO

PERMISSÃO: ACC: CAT. HAB: AB

Nº REGISTRO: 05447523167 VALIDADE: 24/05/2032 1ª HABILITAÇÃO: 20/03/2012

OBSERVAÇÕES: A.

ASSINATURA DO PORTADOR: LOCAL: SAO LUIS, MA DATA EMISSÃO: 27/05/2022

ASSINADO DIGITALMENTE DEPARTAMENTO ESTADUAL DE TRÁNSITO 50680589904 MA047225815

MARANHÃO

DENATRAN CONTRAN

VALIDA EM TODO O TERRITÓRIO NACIONAL 2369027688

COMPROVAÇÃO DE AUTENTICAÇÃO
 Certifico para os devidos fins, com base no
 a) referido pelo artigo 1º, inciso II, do Estatuto da
 CCL, que a verificação e autenticação da
 documentação realizada no site do órgão emissor.
 Assinada - MA, 25/07/2022

Simone Pereira Carvalho dos Santos
 Presidente da CCL
 Matrícula nº 7087-1

Handwritten signatures and initials in blue ink, including "ST" and "ST" with a flourish.

PMA-MA / CCL
EM BRANCO



Ministério da Fazenda
Secretaria da Receita Federal do Brasil

Comprovante de Situação Cadastral no CPF

Nº do CPF: **883.543.853-53**

Nome: **ANTONIO FRANCISCO BARROS DO NASCIMENTO**

Data de Nascimento: **15/07/1982**

Situação Cadastral: **REGULAR**

Data da Inscrição: **31/05/1999**

Digito Verificador: **00**

Comprovante emitido às: **11:39:46** do dia **01/06/2022** (hora e data de Brasília).
Código de controle do comprovante: **4019.03DC.E30A.FACB**



Este documento não substitui o ["Comprovante de Inscrição no CPF"](#).

(Modelo aprovado pela IN/RFB nº 1.548, de 13/02/2015.)

COMPROVAÇÃO DE AUTENTICIDADE

Certificamos que os dados dos contribuintes, constantes no sistema de informações da Secretaria da Receita Federal do Brasil, foram devidamente averiguados e confirmados no sistema de informações da Receita Federal do Brasil.

Autoridade: *SP*, 25/08/2022

Simone Pereira Carvalho dos Santos
Presidente da CCL
Matrícula nº 7087-1

PMA-MA / CCL
EM BRANCO



REPÚBLICA FEDERATIVA DO BRASIL

CADASTRO NACIONAL DA PESSOA JURÍDICA

NÚMERO DE INSCRIÇÃO 18.166.662/0001-00 MATRIZ	COMPROVANTE DE INSCRIÇÃO E DE SITUAÇÃO CADASTRAL	DATA DE ABERTURA 21/05/2013
NOME EMPRESARIAL CONSTRUMAIS - CONSTRUÇOES E SERVICOS LTDA		
TÍTULO DO ESTABELECIMENTO (NOME DE FANTASIA) CONSTRUMAIS	PORTE EPP	
CÓDIGO E DESCRIÇÃO DA ATIVIDADE ECONÔMICA PRINCIPAL 71.12-0-00 - Serviços de engenharia (Dispensada *)		
CÓDIGO E DESCRIÇÃO DAS ATIVIDADES ECONÔMICAS SECUNDÁRIAS 23.30-3-01 - Fabricação de estruturas pré-moldadas de concreto armado, em série e sob encomenda 23.30-3-02 - Fabricação de artefatos de cimento para uso na construção 23.30-3-03 - Fabricação de artefatos de fibrocimento para uso na construção 23.30-3-04 - Fabricação de casas pré-moldadas de concreto 23.30-3-05 - Preparação de massa de concreto e argamassa para construção 23.30-3-99 - Fabricação de outros artefatos e produtos de concreto, cimento, fibrocimento, gesso e materiais semelhantes 37.01-1-00 - Gestão de redes de esgoto 37.02-9-00 - Atividades relacionadas a esgoto, exceto a gestão de redes 38.11-4-00 - Coleta de resíduos não-perigosos 38.12-2-00 - Coleta de resíduos perigosos 38.21-1-00 - Tratamento e disposição de resíduos não-perigosos 41.20-4-00 - Construção de edifícios 42.11-1-01 - Construção de rodovias e ferrovias 42.11-1-02 - Pintura para sinalização em pistas rodoviárias e aeroportos 42.12-0-00 - Construção de obras de arte especiais 42.13-8-00 - Obras de urbanização - ruas, praças e calçadas 42.22-7-01 - Construção de redes de abastecimento de água, coleta de esgoto e construções correlatas, exceto obras de irrigação 42.92-8-01 - Montagem de estruturas metálicas 42.99-5-01 - Construção de instalações esportivas e recreativas 42.99-5-99 - Outras obras de engenharia civil não especificadas anteriormente		
CÓDIGO E DESCRIÇÃO DA NATUREZA JURÍDICA 206-2 - Sociedade Empresária Limitada		
LOGRADOURO R 21 DE ABRIL	NÚMERO 215	COMPLEMENTO *****
CEP 65.922-000	BAIRRO/DISTRITO CIDADE NOVA	MUNICÍPIO JOAO LISBOA
UF MA		
ENDEREÇO ELETRÔNICO CONSTRUMAISCONSTRUÇOES@GMAIL.COM		TELEFONE (98) 8460-4514/ (99) 8515-2682
ENTE FEDERATIVO RESPONSÁVEL (EFR) *****		
SITUAÇÃO CADASTRAL ATIVA	DATA DA SITUAÇÃO CADASTRAL 21/05/2013	
MOTIVO DE SITUAÇÃO CADASTRAL		
SITUAÇÃO ESPECIAL *****	DATA DA SITUAÇÃO ESPECIAL *****	

Aprovado pela Instrução Normativa RFB nº 1.863, de 27 de dezembro de 2018.

Emitido no dia 04/07/2022 às 11:09:57 (data e hora de Brasília).

Página: 1/3

PMA-MA / CCL
EM BRANCO
PMA-MA / CCL
EM BRANCO



REPÚBLICA FEDERATIVA DO BRASIL

CADASTRO NACIONAL DA PESSOA JURÍDICA

NÚMERO DE INSCRIÇÃO 18.166.662/0001-00 MATRIZ	COMPROVANTE DE INSCRIÇÃO E DE SITUAÇÃO CADASTRAL	DATA DE ABERTURA 21/05/2013
---	---	--------------------------------

NOME EMPRESARIAL CONSTRUMAIS - CONSTRUÇOES E SERVICOS LTDA

<p>CÓDIGO E DESCRIÇÃO DAS ATIVIDADES ECONÓMICAS SECUNDÁRIAS</p> <p>43.11-8-01 - Demolição de edifícios e outras estruturas</p> <p>43.11-8-02 - Preparação de canteiro e limpeza de terreno</p> <p>43.13-4-00 - Obras de terraplenagem</p> <p>43.19-3-00 - Serviços de preparação do terreno não especificados anteriormente</p> <p>43.21-5-00 - Instalação e manutenção elétrica</p> <p>43.22-3-01 - Instalações hidráulicas, sanitárias e de gás</p> <p>43.30-4-01 - Impermeabilização em obras de engenharia civil</p> <p>43.30-4-02 - Instalação de portas, janelas, tetos, divisórias e armários embutidos de qualquer material</p> <p>43.30-4-03 - Obras de acabamento em gesso e estuque</p> <p>43.30-4-04 - Serviços de pintura de edifícios em geral</p> <p>43.30-4-05 - Aplicação de revestimentos e de resinas em interiores e exteriores</p> <p>43.91-6-00 - Obras de fundações</p> <p>43.99-1-01 - Administração de obras</p> <p>43.99-1-02 - Montagem e desmontagem de andaimes e outras estruturas temporárias</p> <p>43.99-1-03 - Obras de alvenaria</p> <p>43.99-1-04 - Serviços de operação e fornecimento de equipamentos para transporte e elevação de cargas e pessoas para uso em obras</p> <p>43.99-1-05 - Perfuração e construção de poços de água</p> <p>43.99-1-99 - Serviços especializados para construção não especificados anteriormente</p> <p>47.42-3-00 - Comércio varejista de material elétrico (Dispensada *)</p> <p>47.44-0-99 - Comércio varejista de materiais de construção em geral (Dispensada *)</p>
--

CÓDIGO E DESCRIÇÃO DA NATUREZA JURÍDICA 206-2 - Sociedade Empresária Limitada
--

LOGRADOURO R 21 DE ABRIL	NÚMERO 215	COMPLEMENTO *****
-----------------------------	---------------	----------------------

CEP 65.922-000	BAIRRO/DISTRITO CIDADE NOVA	MUNICÍPIO JOAO LISBOA	UF MA
-------------------	--------------------------------	--------------------------	----------

ENDEREÇO ELETRÔNICO CONSTRUMAISCONSTRUÇOES@GMAIL.COM	TELEFONE (98) 8460-4514/ (99) 8515-2682
---	--

ENTE FEDERATIVO RESPONSÁVEL (EFR) *****
--

SITUAÇÃO CADASTRAL ATIVA	DATA DA SITUAÇÃO CADASTRAL 21/05/2013
-----------------------------	--

MOTIVO DE SITUAÇÃO CADASTRAL

SITUAÇÃO ESPECIAL *****	DATA DA SITUAÇÃO ESPECIAL *****
----------------------------	------------------------------------

Aprovado pela Instrução Normativa RFB nº 1.863, de 27 de dezembro de 2018.

Emitido no dia **04/07/2022** às **11:09:57** (data e hora de Brasília).

Página: 2/3

MA-MA / CCL
EM BRANCO



REPÚBLICA FEDERATIVA DO BRASIL

CADASTRO NACIONAL DA PESSOA JURÍDICA

S1512

NÚMERO DE INSCRIÇÃO 18.166.662/0001-00 MATRIZ	COMPROVANTE DE INSCRIÇÃO E DE SITUAÇÃO CADASTRAL	DATA DE ABERTURA 21/05/2013
---	---	--------------------------------

NOME EMPRESARIAL CONSTRUMAIS - CONSTRUÇOES E SERVICOS LTDA

CÓDIGO E DESCRIÇÃO DAS ATIVIDADES ECONÔMICAS SECUNDÁRIAS 49.23-0-02 - Serviço de transporte de passageiros - locação de automóveis com motorista 49.24-8-00 - Transporte escolar 77.11-0-00 - Locação de automóveis sem condutor 77.19-5-99 - Locação de outros meios de transporte não especificados anteriormente, sem condutor 77.32-2-01 - Aluguel de máquinas e equipamentos para construção sem operador, exceto andaimes 77.39-0-99 - Aluguel de outras máquinas e equipamentos comerciais e industriais não especificados anteriormente, sem operador 81.21-4-00 - Limpeza em prédios e em domicílios 81.22-2-00 - Imunização e controle de pragas urbanas 81.29-0-00 - Atividades de limpeza não especificadas anteriormente
--

CÓDIGO E DESCRIÇÃO DA NATUREZA JURÍDICA 206-2 - Sociedade Empresária Limitada
--

LOGRADOURO R 21 DE ABRIL	NÚMERO 215	COMPLEMENTO *****
-----------------------------	---------------	----------------------

CEP 65.922-000	BAIRRO/DISTRITO CIDADE NOVA	MUNICÍPIO JOAO LISBOA	UF MA
-------------------	--------------------------------	--------------------------	----------

ENDEREÇO ELETRÔNICO CONSTRUMAISCONSTRUÇOES@GMAIL.COM	TELEFONE (98) 8460-4514/ (99) 8515-2682
---	--

ENTE FEDERATIVO RESPONSÁVEL (EFR) *****
--

SITUAÇÃO CADASTRAL ATIVA	DATA DA SITUAÇÃO CADASTRAL 21/05/2013
-----------------------------	--

MOTIVO DE SITUAÇÃO CADASTRAL

SITUAÇÃO ESPECIAL *****	DATA DA SITUAÇÃO ESPECIAL *****
----------------------------	------------------------------------

(*) A dispensa de alvarás e licenças é direito do empreendedor que atende aos requisitos constantes na Resolução CGSIM nº 51, de 11 de junho de 2019, ou da legislação própria encaminhada ao CGSIM pelos entes federativos, não tendo a Receita Federal qualquer responsabilidade quanto às atividades dispensadas.

Aprovado pela Instrução Normativa RFB nº 1.863, de 27 de dezembro de 2018.

Emitido no dia **04/07/2022** às **11:09:57** (data e hora de Brasília).

Página: 3/3

[Handwritten signatures and marks in blue ink]

PMA-MA / CCL
EM BRANCO

Consulta Quadro de Sócios e Administradores - QSA

CNPJ:	18.166.662/0001-00
NOME EMPRESARIAL:	CONSTRUMAIS - CONSTRUÇÕES E SERVIÇOS LTDA
CAPITAL SOCIAL:	R\$500.000,00 (Quinhentos mil reais)

O Quadro de Sócios e Administradores(QSA) constante da base de dados do Cadastro Nacional da Pessoa Jurídica (CNPJ) é o seguinte:

Nome/Nome Empresarial:	ANTONIO FRANCISCO BARROS DO NASCIMENTO
Qualificação:	49-Sócio-Administrador

Para informações relativas à participação no QSA, acessar o e-CAC com certificado digital ou comparecer a uma unidade da RFB.

Emitido no dia 05/04/2021 às 16:25 (data e hora de Brasília).

PMA-MA / CCL
EM BRANCO

FICHA CADASTRAL DE INSCRIÇÃO MUNICIPAL

DADOS DA EMPRESA		
INSCRIÇÃO MUNICIPAL 640364	NOME / RAZÃO SOCIAL CONSTRUMAIS - CONSTRUÇOES E SERVICOS LTDA	CNPJ/CPF 18.166.662/0001-00
NOME FANTASIA CONSTRUMAIS	TIPO DE PESSOA PESSOA JURÍDICA	SITUAÇÃO ATIVO

ENDEREÇO DA EMPRESA			
LOGRADOURO RUA 21 DE ABRIL	NÚMERO 215	QUADRA 0	LOTE 0
COMPLEMENTO	BAIRRO CIDADE NOVA	CEP 65.922-000	
MUNICÍPIO JOÃO LISBOA - MA	TELEFONE 9985152682	E-MAIL construmaisconstrucoes@gmail.com	

ATIVIDADE ECONÔMICA PRIMÁRIA

CÓDIGO / DESCRIÇÃO

4744099 - Comércio varejista de materiais de construção em geral

ATIVIDADES ECONÔMICAS SECUNDÁRIAS

CÓDIGO / DESCRIÇÃO

4330405 - Aplicação de revestimentos e de resinas em interiores e exteriores
 4330402 - Instalação de portas, janelas, tetos, divisórias e armários embutidos de qualquer material
 4923002 - Serviço de transporte de passageiros - locação de automóveis com motorista
 8129000 - Atividades de limpeza não especificadas anteriormente
 2330302 - Fabricação de artefatos de cimento para uso na construção
 4330404 - Serviços de pintura de edifícios em geral
 4299501 - Construção de instalações esportivas e recreativas
 7711000 - Locação de automóveis sem condutor
 4322301 - Instalações hidráulicas, sanitárias e de gás
 4292801 - Montagem de estruturas metálicas
 4399199 - Serviços especializados para construção não especificados anteriormente
 4222701 - Construção de redes de abastecimento de água, coleta de esgoto e construções correlatas, exceto obras de irrigação
 2330399 - Fabricação de outros artefatos e produtos de concreto, cimento, fibrocimento, gesso e materiais semelhantes
 4399102 - Montagem e desmontagem de andaimes e outras estruturas temporárias
 4330401 - Impermeabilização em obras de engenharia civil
 3811400 - Coleta de resíduos não perigosos
 4742300 - Comércio varejista de material elétrico
 2330304 - Fabricação de casas pré-moldadas de concreto
 4399104 - Serviços de operação e fornecimento de equipamentos para transporte e elevação de cargas e pessoas para uso em obras
 4330403 - Obras de acabamento em gesso e estuque
 4311801 - Demolição de edifícios e outras estruturas
 7719599 - Locação de outros meios de transporte não especificados anteriormente, sem condutor
 4319300 - Serviços de preparação do terreno não especificados anteriormente
 4399105 - Perfuração e construção de poços de água
 4299599 - Outras obras de engenharia civil não especificadas anteriormente
 3812200 - Coleta de resíduos perigosos
 4212000 - Construção de obras de arte especiais
 7732201 - Aluguel de máquinas e equipamentos para construção sem operador, exceto andaimes
 2330301 - Fabricação de estruturas pré-moldadas de concreto armado, em série e sob encomenda
 4120400 - Construção de edifícios
 4391600 - Obras de fundações
 4211101 - Construção de rodovias e ferrovias
 4213800 - Obras de urbanização - ruas, praças e calçadas
 2330303 - Fabricação de artefatos de fibrocimento para uso na construção
 4311802 - Preparação de canteiro e limpeza de terreno
 7739099 - Aluguel de outras máquinas e equipamentos comerciais e industriais não especificados anteriormente, sem operador
 4321500 - Instalação e manutenção elétrica
 2330305 - Preparação de massa de concreto e argamassa para construção
 4399101 - Administração de obras
 3821100 - Tratamento e disposição de resíduos não perigosos
 4211102 - Pintura para sinalização em pistas rodoviárias e aeroportos
 4399103 - Obras de alvenaria
 4313400 - Obras de terraplenagem
 3701100 - Gestão de redes de esgoto
 3702900 - Atividades relacionadas a esgoto, exceto a gestão de redes
 4924800 - Transporte escolar
 8121400 - Limpeza em prédios e em domicílios
 8122200 - Imunização e controle de pragas urbanas

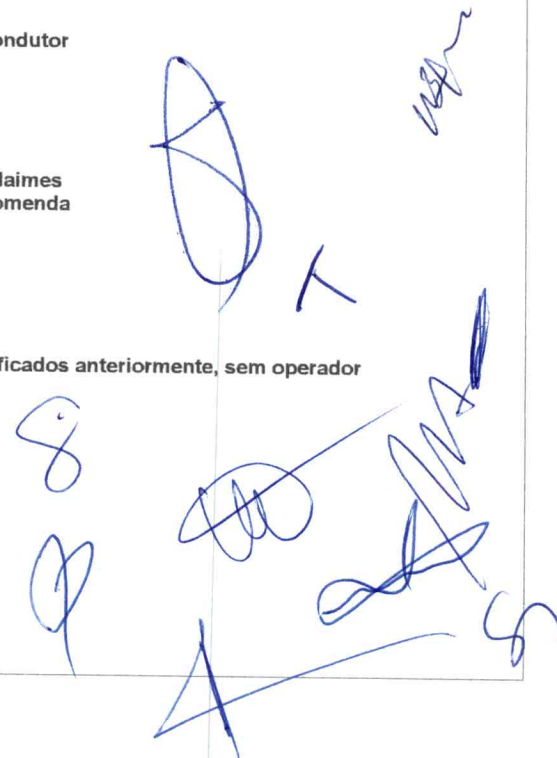

P.M.A-MA / CCL
EM BRANCO

FICHA CADASTRAL DE INSCRIÇÃO MUNICIPAL

INFORMAÇÕES ADICIONAIS			
DATA DA ABERTURA 21/05/2013	CATEGORIA Matriz	QTD FUNCIONÁRIOS SERVIÇO	QTD FUNCIONÁRIOS COMÉRCIO
CÓDIGO E DESCRIÇÃO DA NATUREZA JURÍDICA 206-2 - Sociedade Empresária Limitada		CLASSIFICAÇÃO DA EMPRESA 2 - EPP - Empresa de Pequeno Porte	
QUALIFICAÇÃO FÍSICA E JURÍDICA 1 - Empresa LTDA		FORMA DE COBRANÇA DE ISS ISSQN NFS-e	ÁREA ESTABELECIMENTO 0.00
Nº DA JUNTA COMERCIAL	VALOR ESTIMADO	DATA DA ESTIMATIVA	PONTOS DE FEIRA 0
REGIME TRIBUTÁRIO Tributado no Município	CAPITAL SOCIAL 500000.00	TAXA DE OCUPAÇÃO 0.00	

HISTÓRICO DE SITUAÇÃO CADASTRAL	
STATUS Ativo	DATA / PERÍODO 21/05/2013

JOÃO LISBOA, 4 de julho de 2022



PMA-MA / CCL
EMBRANCO



Resultado da Consulta SINTEGRA/ICMS

IDENTIFICAÇÃO

CGC: 18.166.662/0001-00 Inscrição Estadual: 12.410137-2
Razão Social: CONSTRUMAIS - CONSTRUÇÕES E SERVIÇOS LTDA
Regime Apuração: SIMPLES NACIONAL

ENDEREÇO

Logradouro: RUA 21 DE ABRIL
Número: 215 Complemento:
Bairro: CIDADE NOVA
Município: JOAO LISBOA UF: MA
CEP: 65922000 DDD: Telefone: 35352972

INFORMAÇÕES COMPLEMENTARES

CNAE Principal: 7112000 - SERVIÇOS DE ENGENHARIA

Código	Descrição CNAE
3812200	COLETA DE RESÍDUOS PERIGOSOS
3821100	TRATAMENTO E DISPOSIÇÃO DE RESÍDUOS NÃO-PERIGOSOS
4120400	CONSTRUÇÃO DE EDIFÍCIOS
4211101	CONSTRUÇÃO DE RODOVIAS E FERROVIAS
4211102	PINTURA PARA SINALIZAÇÃO EM PISTAS RODOVIÁRIAS E AEROPORTOS
4212000	CONSTRUÇÃO DE OBRAS-DE-ARTE ESPECIAIS
4213800	OBRAS DE URBANIZAÇÃO - RUAS, PRAÇAS E CALÇADAS
4222701	CONSTRUÇÃO DE REDES DE ABASTECIMENTO DE ÁGUA, COLETA DE ESGOTO E CONSTRUÇÕES CORRELATAS, EXCETO OBRAS DE IRRIGAÇÃO
4292801	MONTAGEM DE ESTRUTURAS METÁLICAS
4299501	CONSTRUÇÃO DE INSTALAÇÕES ESPORTIVAS E RECREATIVAS
8129000	ATIVIDADES DE LIMPEZA NÃO ESPECIFICADAS ANTERIORMENTE
4299599	OUTRAS OBRAS DE ENGENHARIA CIVIL NÃO ESPECIFICADAS ANTERIORMENTE
4311801	DEMOLIÇÃO DE EDIFÍCIOS E OUTRAS ESTRUTURAS
4311802	PREPARAÇÃO DE CANTEIRO E LIMPEZA DE TERRENO
4313400	OBRAS DE TERRAPLENAGEM
4319300	SERVIÇOS DE PREPARAÇÃO DO TERRENO NÃO ESPECIFICADOS ANTERIORMENTE
4321500	INSTALAÇÃO E MANUTENÇÃO ELÉTRICA
4322301	INSTALAÇÕES HIDRÁULICAS, SANITÁRIAS E DE GÁS
4330401	IMPERMEABILIZAÇÃO EM OBRAS DE ENGENHARIA CIVIL
4330402	INSTALAÇÃO DE PORTAS, JANELAS, TETOS, DIVISÓRIAS E ARMÁRIOS EMBUTIDOS DE QUALQUER MATERIAL
4330403	OBRAS DE ACABAMENTO EM GESSO E ESTUQUE
2330303	FABRICAÇÃO DE ARTEFATOS DE FIBROCIMENTO PARA USO NA CONSTRUÇÃO
4330404	SERVIÇOS DE PINTURA DE EDIFÍCIOS EM GERAL
4330405	APLICAÇÃO DE REVESTIMENTOS E DE RESINAS EM INTERIORES E EXTERIORES
4391600	OBRAS DE FUNDAÇÕES
4399101	ADMINISTRAÇÃO DE OBRAS
4399102	MONTAGEM E DESMONTAGEM DE ANDAIMES E OUTRAS ESTRUTURAS TEMPORÁRIAS
4399103	OBRAS DE ALVENARIA
4399104	SERVIÇOS DE OPERAÇÃO E FORNECIMENTO DE EQUIPAMENTOS PARA TRANSPORTE E ELEVÇÃO DE CARGAS E PESSOAS PARA USO EM OBRAS
4399105	PERFURAÇÃO E CONSTRUÇÃO DE POÇOS DE ÁGUA
4399199	SERVIÇOS ESPECIALIZADOS PARA CONSTRUÇÃO NÃO ESPECIFICADOS ANTERIORMENTE
4742300	COMÉRCIO VAREJISTA DE MATERIAL ELÉTRICO
2330304	FABRICAÇÃO DE CASAS PRÉ-MOLDADAS DE CONCRETO
4744099	COMÉRCIO VAREJISTA DE MATERIAIS DE CONSTRUÇÃO EM GERAL
4923002	SERVIÇO DE TRANSPORTE DE PASSAGEIROS - LOCAÇÃO DE AUTOMÓVEIS COM MOTORISTA
4924800	TRANSPORTE ESCOLAR
7711000	LOCAÇÃO DE AUTOMÓVEIS SEM CONDUTOR
7719599	LOCAÇÃO DE OUTROS MEIOS DE TRANSPORTE NÃO ESPECIFICADOS ANTERIORMENTE, SEM CONDUTOR

[Handwritten signature]

[Handwritten signatures and initials]

PMA-MA / CCL
EM BRANCO

CNAEs Secundários	
Código	Descrição CNAE
7732201	ALUGUEL DE MÁQUINAS E EQUIPAMENTOS PARA CONSTRUÇÃO SEM OPERADOR, EXCETO ANDAIMES
7739099	ALUGUEL DE OUTRAS MÁQUINAS E EQUIPAMENTOS COMERCIAIS E INDUSTRIAIS NÃO ESPECIFICADOS ANTERIORMENTE, SEM OPERADOR
8121400	LIMPEZA EM PRÉDIOS E EM DOMICÍLIOS
8122200	IMUNIZAÇÃO E CONTROLE DE PRAGAS URBANAS
2330301	FABRICAÇÃO DE ESTRUTURAS PRÉ-MOLDADAS DE CONCRETO ARMADO, EM SÉRIE E SOB ENCOMENDA
2330305	PREPARAÇÃO DE MASSA DE CONCRETO E ARGAMASSA PARA CONSTRUÇÃO
2330302	FABRICAÇÃO DE ARTEFATOS DE CIMENTO PARA USO NA CONSTRUÇÃO
2330399	FABRICAÇÃO DE OUTROS ARTEFATOS E PRODUTOS DE CONCRETO, CIMENTO, FIBROCIMENTO, GESSO E MATERIAIS SEMELHANTES
3701100	GESTÃO DE REDES DE ESGOTO
3702900	ATIVIDADES RELACIONADAS A ESGOTO, EXCETO A GESTÃO DE REDES
3811400	COLETA DE RESÍDUOS NÃO-PERIGOSOS

Situação Cadastral Vigente: HABILITADO

Data desta Situação Cadastral: 04/10/2017

OBRIGAÇÕES

NFe a partir 01/07/2010 - (2330305-2330303-2330399), 01/10/2010 - (2330304-de (CNAE's): 2330301-2330302), 19/03/2021 - (Devido emissão voluntária),

EDF a partir de:

CTE a partir de:

Observação: Os dados acima estão baseados em informações fornecidas pelo próprio contribuinte cadastrado. Não valem como certidão de sua efetiva existência de fato e de direito, não são oponíveis à Fazenda e nem excluem a responsabilidade tributária derivada de operações com ele ajustadas.

Data da Consulta: 04/07/2022

Número da Consulta:

[Nova Consulta](#) [Imprimir](#)

Handwritten signatures and marks:
A large blue oval signature.
A blue '8' with a horizontal line through it.
A blue 'C' with a horizontal line through it.
A blue 'T' with a horizontal line through it.
A blue 'A' with a horizontal line through it.
A blue 'W' with a horizontal line through it.
A blue 'E' with a horizontal line through it.
A blue 'L' with a horizontal line through it.
A blue 'M' with a horizontal line through it.
A blue 'N' with a horizontal line through it.
A blue 'O' with a horizontal line through it.
A blue 'P' with a horizontal line through it.
A blue 'Q' with a horizontal line through it.
A blue 'R' with a horizontal line through it.
A blue 'S' with a horizontal line through it.
A blue 'U' with a horizontal line through it.
A blue 'V' with a horizontal line through it.
A blue 'X' with a horizontal line through it.
A blue 'Y' with a horizontal line through it.
A blue 'Z' with a horizontal line through it.

PMA-MA / CCL
EM BRANCO

1518



FICHA CADASTRAL DO CONTRIBUINTE

USUÁRIO: 88354385353
DATA: 13/09/2021
HORA: 14:40

INSC. ESTADUAL: 12.410.137-2 ÚLTIMA ALTERAÇÃO: 05/04/2021
RAZÃO SOCIAL: CONSTRUMAIS - CONSTRUÇOES E SERVICOS LTDA

SITUAÇÃO FISCAL: REGULAR SERASA: Não
MOTIVOS FISCAIS:

SITUAÇÃO CADASTRAL: ATIVO
MOTIVO CADASTRAL: --

DADOS GERAIS

CPF/CNPJ: 18.166.662/0001-00 INSC. CENTRALIZADORA: --
 RAZÃO SOCIAL: CONSTRUMAIS - CONSTRUÇOES E SERVICOS LTDA
 NIRE: 21200825043 TIPO PESSOA: JURÍDICA
 INÍCIO DE ATIVIDADES: 22/05/2013 CAPITAL SOCIAL: 500.000,00
 AGÊNCIA REGIONAL: 02 - AGÊNCIA DE IMPERATRIZ UFRE: 47 - UFRE/IMPERATRIZ
 TIPO DE SOCIEDADE: SOCIEDADE EMPRESÁRIA LIMITADA CAT. DO ESTABELECIMENTO: MATRIZ OU UNICO
 REGIME DE PAG.: SIMPLES NACIONAL
 DATA OBRIG. NFE: 01/07/2010 DATA OBRIG. EFD: --
 CORREIO ELETRÔNICO: CONSTRUMAISCONSTRUÇOES@GMAIL.COM ÁREA UTILIZADA: --

ENDEREÇO DE ESTABELECIMENTO

CEP 65922-000 NÚMERO: 215
 ENDEREÇO RUA 21 DE ABRIL
 COMPLEMENTO: --
 PONTO DE REFERENC.: PROXIMO A PRACA BAIRRO: CIDADE NOVA
 CIDADE: JOAO LISBOA ESTADO: MA
 TELEFONE: (99)3535-2972 FAX: --
 CEP CAIXA POSTAL: --

ENDEREÇO FISCAL

CEP -- NÚMERO: 215
 ENDEREÇO RUA 21 DE ABRIL
 COMPLEMENTO: --
 PONTO DE REFERENC.: -- BAIRRO: CIDADE NOVA
 CIDADE: JOAO LISBOA ESTADO: MA
 TELEFONE: (99)3535-2972 FAX: --
 CEP CAIXA POSTAL: 00000-000

CNAE - ATIVIDADES ECONÔMICAS

ORDEM	CÓDIGO	DESCRIÇÃO
1	7112000	SERVIÇOS DE ENGENHARIA
2	8129000	ATIVIDADES DE LIMPEZA NÃO ESPECIFICADAS ANTERIORMENTE
3	2330303	FABRICAÇÃO DE ARTEFATOS DE FIBROCIMENTO PARA USO NA CONSTRUÇÃO
4	2330304	FABRICAÇÃO DE CASAS PRÉ-MOLDADAS DE CONCRETO
5	2330305	PREPARAÇÃO DE MASSA DE CONCRETO E ARGAMASSA PARA CONSTRUÇÃO
6	2330399	FABRICAÇÃO DE OUTROS ARTEFATOS E PRODUTOS DE CONCRETO, CIMENTO, FIBROCIMENTO, GESSO E
7	3701100	GESTÃO DE REDES DE ESGOTO
8	3702900	ATIVIDADES RELACIONADAS A ESGOTO, EXCETO A GESTÃO DE REDES
9	3811400	COLETA DE RESÍDUOS NÃO-PERIGOSOS
10	3812200	COLETA DE RESÍDUOS PERIGOSOS
11	3821100	TRATAMENTO E DISPOSIÇÃO DE RESÍDUOS NÃO-PERIGOSOS
12	4120400	CONSTRUÇÃO DE EDIFÍCIOS
13	4211101	CONSTRUÇÃO DE RODOVIAS E FERROVIAS
14	4211102	PINTURA PARA SINALIZAÇÃO EM PISTAS RODOVIÁRIAS E AEROPORTOS
15	4212000	CONSTRUÇÃO DE OBRAS-DE-ARTE ESPECIAIS
16	4213800	OBRAS DE URBANIZAÇÃO - RUAS, PRAÇAS E CALÇADAS
17	4222701	CONSTRUÇÃO DE REDES DE ABASTECIMENTO DE ÁGUA, COLETA DE ESGOTO E CONSTRUÇÕES CORRELATAS,
18	4292801	MONTAGEM DE ESTRUTURAS METÁLICAS
19	4299501	CONSTRUÇÃO DE INSTALAÇÕES ESPORTIVAS E RECREATIVAS
20	4299599	OUTRAS OBRAS DE ENGENHARIA CIVIL NÃO ESPECIFICADAS ANTERIORMENTE
21	4311801	DEMOLIÇÃO DE EDIFÍCIOS E OUTRAS ESTRUTURAS
22	4311802	PREPARAÇÃO DE CANTEIRO E LIMPEZA DE TERRENO
23	4313400	OBRAS DE TERRAPLENAGEM
24	4319300	SERVIÇOS DE PREPARAÇÃO DO TERRENO NÃO ESPECIFICADOS ANTERIORMENTE
25	4321500	INSTALAÇÃO E MANUTENÇÃO ELÉTRICA
26	4322301	INSTALAÇÕES HIDRÁULICAS, SANITÁRIAS E DE GAS

PMA-MA / CCL
EM BRANCO

FICHA CADASTRAL DO CONTRIBUINTE

 USUÁRIO: 88354385353
 DATA: 13/09/2021
 HORA: 14:40

CNAE - ATIVIDADES ECONÔMICAS

ORDEM	CÓDIGO	DESCRIÇÃO
27	4330401	IMPERMEABILIZAÇÃO EM OBRAS DE ENGENHARIA CIVIL
28	4330402	INSTALAÇÃO DE PORTAS, JANELAS, TETOS, DIVISÓRIAS E ARMÁRIOS EMBUTIDOS DE QUALQUER MATERIAL
29	4330403	OBRAS DE ACABAMENTO EM GESSO E ESTUQUE
30	4330404	SERVIÇOS DE PINTURA DE EDIFÍCIOS EM GERAL
31	4330405	APLICAÇÃO DE REVESTIMENTOS E DE RESINAS EM INTERIORES E EXTERIORES
32	4391600	OBRAS DE FUNDAÇÕES
33	4399101	ADMINISTRAÇÃO DE OBRAS
34	4399102	MONTAGEM E DESMONTAGEM DE ANDAIMES E OUTRAS ESTRUTURAS TEMPORÁRIAS
35	4399103	OBRAS DE ALVENARIA
36	4399104	SERVIÇOS DE OPERAÇÃO E FORNECIMENTO DE EQUIPAMENTOS PARA TRANSPORTE E ELEVÇÃO DE CARGAS E
37	4399105	PERFURAÇÃO E CONSTRUÇÃO DE POÇOS DE ÁGUA
38	4399199	SERVIÇOS ESPECIALIZADOS PARA CONSTRUÇÃO NÃO ESPECIFICADOS ANTERIORMENTE
39	4742300	COMÉRCIO VAREJISTA DE MATERIAL ELÉTRICO
40	4744099	COMÉRCIO VAREJISTA DE MATERIAIS DE CONSTRUÇÃO EM GERAL
41	4923002	SERVIÇO DE TRANSPORTE DE PASSAGEIROS - LOCAÇÃO DE AUTOMÓVEIS COM MOTORISTA
42	4924800	TRANSPORTE ESCOLAR
43	7711000	LOCAÇÃO DE AUTOMÓVEIS SEM CONDUTOR
44	7719599	LOCAÇÃO DE OUTROS MEIOS DE TRANSPORTE NÃO ESPECIFICADOS ANTERIORMENTE, SEM CONDUTOR
45	7732201	ALUGUEL DE MÁQUINAS E EQUIPAMENTOS PARA CONSTRUÇÃO SEM OPERADOR, EXCETO ANDAIMES
46	7739099	ALUGUEL DE OUTRAS MÁQUINAS E EQUIPAMENTOS COMERCIAIS E INDUSTRIAIS NÃO ESPECIFICADOS
47	8121400	LIMPEZA EM PRÉDIOS E EM DOMICÍLIOS
48	8122200	IMUNIZAÇÃO E CONTROLE DE PRAGAS URBANAS
49	2330301	FABRICAÇÃO DE ESTRUTURAS PRÉ-MOLDADAS DE CONCRETO ARMADO, EM SÉRIE E SOB ENCOMENDA
50	2330302	FABRICAÇÃO DE ARTEFATOS DE CIMENTO PARA USO NA CONSTRUÇÃO

REPRESENTANTES LEGAIS

CNN/CPF	NOME/RAZÃO SOCIAL	TIPO DE RELAÇÃO
88354385353	ANTONIO FRANCISCO BARROS DO	205 - ADMINISTRADOR
88354385353	ANTONIO FRANCISCO BARROS DO	101 - SÓCIO

AÇÕES JUDICIAIS

TIPO	DATA INCLUSÃO	DATA REVOGAÇÃO	DOC. CONCESSÃO	EFEITO
Não existem Ações Judiciais para essa inscrição estadual.				

OBRIGATORIEDADE / CREDENCIAMENTO

TIPO	DATA INÍCIO	DATA FIM	SITUAÇÃO
ICMS	22/05/2013	--	Ativo
NF-e	01/07/2010	--	Ativo

INCENTIVOS / REGIMES ESPECIAIS

TIPO	DATA INÍCIO	DATA FIM	SITUAÇÃO
Não existem Incentivos/Regimes Especiais para essa inscrição			

PMA-MA / CCL
EM BRANCO



MINISTÉRIO DA FAZENDA
Secretaria da Receita Federal do Brasil
Procuradoria-Geral da Fazenda Nacional

CERTIDÃO NEGATIVA DE DÉBITOS RELATIVOS AOS TRIBUTOS FEDERAIS E À DÍVIDA ATIVA DA UNIÃO

Nome: **CONSTRUMAIS - CONSTRUÇOES E SERVICOS LTDA**
CNPJ: **18.166.662/0001-00**

Ressalvado o direito de a Fazenda Nacional cobrar e inscrever quaisquer dívidas de responsabilidade do sujeito passivo acima identificado que vierem a ser apuradas, é certificado que não constam pendências em seu nome, relativas a créditos tributários administrados pela Secretaria da Receita Federal do Brasil (RFB) e a inscrições em Dívida Ativa da União (DAU) junto à Procuradoria-Geral da Fazenda Nacional (PGFN).

Esta certidão é válida para o estabelecimento matriz e suas filiais e, no caso de ente federativo, para todos os órgãos e fundos públicos da administração direta a ele vinculados. Refere-se à situação do sujeito passivo no âmbito da RFB e da PGFN e abrange inclusive as contribuições sociais previstas nas alíneas 'a' a 'd' do parágrafo único do art. 11 da Lei nº 8.212, de 24 de julho de 1991.

A aceitação desta certidão está condicionada à verificação de sua autenticidade na Internet, nos endereços <<http://rfb.gov.br>> ou <<http://www.pgfn.gov.br>>.

Certidão emitida gratuitamente com base na Portaria Conjunta RFB/PGFN nº 1.751, de 2/10/2014.

Emitida às 14:14:55 do dia 04/03/2022 <hora e data de Brasília>.

Válida até 31/08/2022.

Código de controle da certidão: **5300.7F5D.601A.2757**

Qualquer rasura ou emenda invalidará este documento.

PMA-MA / CCL
EM BRANCO

Voltar

Imprimir



Certificado de Regularidade do FGTS - CRF

Inscrição: 18.166.662/0001-00

Razão Social: M F CARNEIRO DE SOUZA E CIA LTDA ME

Endereço: RUA 21 DE ABRIL 215 / CIDADE NOVA / JOAO LISBOA / MA / 65922-000

A Caixa Econômica Federal, no uso da atribuição que lhe confere o Art. 7, da Lei 8.036, de 11 de maio de 1990, certifica que, nesta data, a empresa acima identificada encontra-se em situação regular perante o Fundo de Garantia do Tempo de Serviço - FGTS.

O presente Certificado não servirá de prova contra cobrança de quaisquer débitos referentes a contribuições e/ou encargos devidos, decorrentes das obrigações com o FGTS.

Validade: 03/07/2022 a 01/08/2022

Certificação Número: 2022070304390550261555

Informação obtida em 04/07/2022 11:57:24

A utilização deste Certificado para os fins previstos em Lei esta condicionada a verificação de autenticidade no site da Caixa:
www.caixa.gov.br

Assinatura

Handwritten signatures and marks in blue ink, including a large circular signature, a stylized 'S', and various scribbles and arrows.

PMA-MA / CCL
EM BRANCO

PODER JUDICIÁRIO
JUSTIÇA DO TRABALHO**CERTIDÃO NEGATIVA DE DÉBITOS TRABALHISTAS**

Nome: CONSTRUMAIS - CONSTRUÇOES E SERVICOS LTDA (MATRIZ E FILIAIS)
CNPJ: 18.166.662/0001-00
Certidão n°: 14985296/2022
Expedição: 10/05/2022, às 19:24:32
Validade: 06/11/2022 - 180 (cento e oitenta) dias, contados da data de sua expedição.

Certifica-se que **CONSTRUMAIS - CONSTRUÇOES E SERVICOS LTDA (MATRIZ E FILIAIS)**, inscrito(a) no CNPJ sob o n° 18.166.662/0001-00, **NÃO CONSTA** como inadimplente no Banco Nacional de Devedores Trabalhistas. Certidão emitida com base nos arts. 642-A e 883-A da Consolidação das Leis do Trabalho, acrescentados pelas Leis ns.º 12.440/2011 e 13.467/2017, e no Ato 01/2022 da CGJT, de 21 de janeiro de 2022. Os dados constantes desta Certidão são de responsabilidade dos Tribunais do Trabalho.

No caso de pessoa jurídica, a Certidão atesta a empresa em relação a todos os seus estabelecimentos, agências ou filiais.

A aceitação desta certidão condiciona-se à verificação de sua autenticidade no portal do Tribunal Superior do Trabalho na Internet (<http://www.tst.jus.br>).

Certidão emitida gratuitamente.

INFORMAÇÃO IMPORTANTE

Do Banco Nacional de Devedores Trabalhistas constam os dados necessários à identificação das pessoas naturais e jurídicas inadimplentes perante a Justiça do Trabalho quanto às obrigações estabelecidas em sentença condenatória transitada em julgado ou em acordos judiciais trabalhistas, inclusive no concernente aos recolhimentos previdenciários, a honorários, a custas, a emolumentos ou a recolhimentos determinados em lei; ou decorrentes de execução de acordos firmados perante o Ministério Público do Trabalho, Comissão de Conciliação Prévia ou demais títulos que, por disposição legal, contiver força executiva.

PMA-MA / COL
EM BRANCO



**GOVERNO DO ESTADO DO MARANHÃO
SECRETARIA DE ESTADO DA FAZENDA**

CERTIDÃO NEGATIVA DE DÉBITO

Nº Certidão: 064428/22

Data da

25/04/2022 23:36:04

Inscrição Estadual: 124101372

CPF/CNPJ: 18166662000100

Razão Social: CONSTRUMAIS - CONSTRUÇOES E SERVICOS LTDA

Endereço: RUA 21 DE ABRIL, 215 CEP: 65922000 - CIDADE NOVA

Telefone: (99)35352972

Município: JOAO LISBOA

UF: MA

Certificamos que, após a realização das consultas procedidas no sistema desta Secretaria, substanciado pelos artigos 240 a 242, da lei nº 7.799, de 19/12/2002 e disposto no artigo 205 da lei nº 5.172, de 25 de outubro de 1966 (Código Tributário Nacional), não constam débitos relativos aos tributos estaduais, administrados por esta Secretaria, em nome do sujeito passivo acima identificado. Ressalvado, todavia, à Fazenda Pública Estadual o direito da cobrança de dívidas que venham a ser apuradas e não alcançadas pela decadência.

Validade da Certidão: 120 (cento e vinte) dias: 23/08/2022.

A autenticidade desta certidão deverá ser confirmada no endereço:

<http://portal.sefaz.ma.gov.br/>, clicando no item "Certidões" e em seguida em "Validação de Certidão Negativa de Débito".

CERTIDÃO EMITIDA GRATUITAMENTE.

Data Impressão: 25/04/2022 23:36:04

MA-MA / CCL
EM BRANCO



S1524

**GOVERNO DO ESTADO DO MARANHÃO
SECRETARIA DE ESTADO DA FAZENDA**

CERTIDÃO NEGATIVA DE DÍVIDA ATIVA

Nº Certidão: 027644/22

Data da

25/04/2022 23:38:16

Inscrição Estadual: 124101372

CPF/CNPJ: 18166662000100

Razão Social: CONSTRUMAIS - CONSTRUÇOES E SERVICOS LTDA

Endereço: RUA 21 DE ABRIL, 215 CEP: 65922000 - CIDADE NOVA

Telefone: (99)35352972

Município: JOAO LISBOA

UF: MA

Certificamos que, após a realização das consultas procedidas no sistema desta Secretaria e na forma do disposto do artigo 156, da lei nº 2.231, de 29/12/1962, substanciado pelos artigos 240 a 242 da lei nº 7.799, de 19/12/2002, bem como prescreve o artigo 205 da lei nº 5.172, de 25 de outubro de 1966 (Código Tributário Nacional) não constam débitos inscritos na Dívida Ativa, em nome do sujeito passivo acima identificado.

Validade da Certidão: 120 (cento e vinte) dias: 23/08/2022.

A autenticidade desta certidão deverá ser confirmada no endereço:

<http://portal.sefaz.ma.gov.br/>, clicando no item "Certidões" e em seguida em "Validação de Certidão Negativa de Dívida Ativa".

CERTIDÃO EMITIDA GRATUITAMENTE.

Data Impressão: 25/04/2022 23:38:16

PMA-MA / CCL
EM BRANCO

CERTIDÃO NEGATIVA DE DÉBITOS TRIBUTÁRIOS E DÍVIDA ATIVA - IMÓVEL

DADOS DO CONTRIBUINTE

Nome / Razão Social: CONSTRUMAIS - CONSTRUÇOES E SERVICOS LTDA
CPF/CNPJ: 18.166.662/0001-00
Endereço: RUA 21 DE ABRIL, Nº215, QD. 0, LT0 Bairro: BAIRRO CIDADE NOVA Cidade: JOÃO LISBOA-MA

DADOS DO IMÓVEL

Código do Imóvel: 1983 Inscrição Cadastral: 001.011.0000.0215.0000
Endereço: RUA 21 DE ABRIL, Nº215 Bairro: BAIRRO CIDADE NOVA
Quadra: 0000 Lote: 215 Unidade: 0000

FUNDAMENTAÇÃO LEGAL

Certifica-se para os fins de direito, que o 2 - Imóvel supra citado, NÃO POSSUI DÉBITOS AMIGÁVEL OU AJUIZADO, de natureza tributária perante a Fazenda Pública Municipal, relativos aos tributos administrados pelo Fisco Municipal, até a presente data. Ressalvando-se o direito da Fazenda Pública Municipal de inscrever e cobrar as dívidas que vierem a ser apuradas e constituídas, relativas aos tributos, dívida ativa e demais débitos administrados pelo Fisco Municipal.

Finalidade: S/N

Dados de Autenticação	QR CODE
<p>Certidão Número: 01235 - 1 Dispositivo Legal: Lei nº 24/2017. Emitido em: 01/06/2022 Valido até: 30/08/2022 Validade: 90 dias. Código Validador: Ige3iYVSNwx6</p>	

Handwritten signature

COMPROVAÇÃO DE AUTENTICIDADE
Certifico para os devidos fins comprobatórios, a veracidade desta certidão, emitida em conformidade com o art. 111, inciso II, da Constituição Federal, que dispõe sobre a validade da certidão averiguada e registrada no site do órgão emissor.
Assinatura: MIA, _____
Assinatura: _____

COMPROVAÇÃO DE AUTENTICIDADE
Certifico para os devidos fins comprobatórios, a veracidade desta certidão, emitida em conformidade com o art. 111, inciso II, da Constituição Federal, que dispõe sobre a validade da certidão averiguada e registrada no site do órgão emissor.
Assinatura: MIA, _____
Assinatura: _____

Simone Pereira Carvalho dos Santos
Presidente da CCI

Handwritten signatures and initials

PMA-MA / CCL
EM BRANCO

1527

ESTADO DO MARANHÃO
PREFEITURA DE JOÃO LISBOA
SECRETARIA MUNICIPAL DE FINANÇAS

Alvará

LICENÇA PARA LOCALIZAÇÃO E FUNCIONAMENTO

ANO
2022

NOME: CONSTRUMAIS – CONSTRUCOES E SERVICOS LTDA

CPF/CNPJ: 18.166.662/0001-00

ENDEREÇO: Rua 21 de Abril, 215 – Cidade Nova – João Lisboa

ATIVIDADE: Serviços de engenharia

INSCRIÇÃO MUNICIPAL: 06391

DATA: 10/01/2022

VALIDADE: 31/12/2022

Av. Imperatriz, 1249, Centro, João Lisboa/MA
CEP: 65922-000 - Tel: (99) 3535-2228



OFÍCIO
EXTRAJUDICIAL

PROB. Jud. nº 10.000/2015, T. JMA, Selo:
RJEN10226904K0H6W1UFZ4G XAZ81, 20/06/2022
TÍT: 131 Ad: 13 18, Total R\$ 5,69 Emol R\$ 5,14 FERC R\$
3,15 FADEP R\$ 0,20 FE:MP R\$ 0,20 Consulte em
<https://selo.tjma.jus.br>

E-mail: cartorolayme@gmail.com | CNPJ: 11.508.224/0001-25 | CNS: 02.969-4



Prefeitura de
JOÃO LISBOA

VILSON SOARES FERREIRA LIMA
Prefeito Municipal
Vilson Soares Ferreira Lima
Prefeito Municipal



Obs.: Este alvará deverá ser mantido em local visível à fiscalização do Município.

PMA-MA / CCL
EM BRANCO



PREFEITURA MUNICIPAL DE JOÃO LISBOA
SECRETARIA MUNICIPAL DE FINANÇAS

1528 BIC

CNPJ: 07.000.300/0001-10 - AV. IMPERATRIZ - CENTRO

Emissão: 04/07/2022 às 11:00

BOLETIM DE INFORMAÇÕES CADASTRAIS DO IMÓVEL

DADOS DO CONTRIBUINTE

PROPRIETÁRIO:	6391 - CONSTRUMAIS - CONSTRUÇOES E SERVICO	BAIRRO:	CIDADE NOVA
CPF/CNPJ:	18.166.662/0001-00	MUNICÍPIO:	JOÃO LISBOA - MA
ENDEREÇO:	RUA 21 DE ABRIL QD.: 0 LT.: 0	CEP:	65.922-000
NÚMERO:	215	FONE:	9884604514
COMPLEMENTO:			

DADOS DO IMÓVEL

MATRÍCULA:		SITUAÇÃO:	ATIVO
CÓDIGO BIC:	1983	DATA CAD:	20/01/2021
INSCRIÇÃO CADASTRAL:	001.011.0000.0215.0000	NÚMERO:	215
COMPLEMENTO:		BAIRRO:	BAIRRO CIDADE NOVA
SETOR FISCAL:		CEP:	65.922-000
ENDEREÇO:	RUA 21 DE ABRIL Nº 215 QD.: 0000 LT.: 215		

MEDIDAS DO IMÓVEL

ÁREA IMOVEL.: 250,00	ÁREA TTL CONST: 100,00	VR AVALIADO: 0,00	LAT. ESQUERDA : 0,00
ÁREA TTL: 0,00	VR VENAL TERR: 0,00	VM2 EDIFICAÇÃO:	FUNDO : 0,00
ÁREA CONST.: 100,00	VR VENAL EDIF: 0,00	VM2 TERRENO:	TESTADA PRINC.: 10,00
ÁREA AB. CONS 0,00	VALOR VENAL: 0,00	LAT. DIREITA : 0,00	CHANFRO: 0,00

DADOS DA CONSTRUÇÃO

DT. INIC. CONST.	DT. FIN. CONST.:	DATA VISTORIA:	ZONA:
DT HABITE-SE:	Nº HABITE-SE:	PADRÃO:	PLANTA:

DADOS DO LOGRADOURO

PMA-MA / CCL
EM BRANCO



CERTIDÃO DE REGISTRO E QUITAÇÃO
PESSOA JURIDICA
 Lei Federal Nº 5194 de 24 de Dezembro de 1966

CREA-MA

1529

Nº 867392/2022

Emissão: 31/05/2022

Validade: 27/11/2022

Chave: z70Cw

Conselho Regional de Engenharia e Agronomia do Estado do Maranhão

CERTIFICAMOS que a Empresa mencionada encontra-se registrada neste Conselho, nos Termos da Lei 5.194/66, conforme os dados impressos nesta certidão. CERTIFICAMOS, ainda, que até a presente data, a referida pessoa jurídica e seu(s) responsável(is) técnico(s) estão quites com suas anuidades e demais obrigações junto ao Conselho Regional de Engenharia e Agronomia do Maranhão - CREA-MA, estando habilitada a exercer suas atividades, circunscrita à(s) atribuição(ões) de seu(s) responsável(veis) técnico(s).

Interessado(a)

Empresa: CONSTRUMAIS - CONSTRUÇÕES E SERVIÇOS - EPP

CNPJ: 18.166.662/0001-00

Registro: 0005437563

Categoria: Matriz

Capital Social: R\$ 500.000,00

Data do Capital: 09/03/2021

Faixa: 3

Objetivo Social: SERVIÇOS DE ENGENHARIA; FABRICAÇÃO DE ESTRUTURAS PRÉ-MOLDADAS DE CONCRETO ARMADO, EM SÉRIE E SOB ENCOMENDA; FABRICAÇÃO DE ARTEFATOS DE CIMENTO PARA USO NA CONSTRUÇÃO; FABRICAÇÃO DE ARTEFATOS DE FIBROCIMENTO PARA USO NA CONSTRUÇÃO - FABRICAÇÃO DE CASAS PRÉ-MOLDADAS DE CONCRETO - FABRICAÇÃO DE OUTROS ARTEFATOS E PRODUTOS DE CONCRETO, CIMENTO, FIBROCIMENTO, GESSO E MATERIAIS SEMELHANTES; GESTÃO DE REDES DE ESGOTO; ATIVIDADES RELACIONADAS A ESGOTO, EXCETO A GESTÃO DE REDES; COLETA DE RESÍDUOS NÃO PERIGOSOS; COLETA DE RESÍDUOS PERIGOSOS; TRATAMENTO E DISPOSIÇÃO DE RESÍDUOS NÃO PERIGOSOS; CONSTRUÇÃO DE EDIFÍCIOS; CONSTRUÇÃO DE RODOVIAS E FERROVIAS; PINTURA PARA SINALIZAÇÃO EM PISTAS RODOVIÁRIAS E AEROPORTOS; CONSTRUÇÃO DE OBRAS DE ARTE ESPECIAIS; OBRAS DE URBANIZAÇÃO - RUAS, PRAÇAS E CALÇADAS; CONSTRUÇÃO DE REDES DE ABASTECIMENTO DE ÁGUA, COLETA DE ESGOTO E CONSTRUÇÕES CORRELATAS, EXCETO OBRAS DE IRRIGAÇÃO; MONTAGEM DE ESTRUTURAS METÁLICAS; CONSTRUÇÃO DE INSTALAÇÕES ESPORTIVAS E RECREATIVAS; OUTRAS OBRAS DE ENGENHARIA CIVIL NÃO ESPECIFICADAS ANTERIORMENTE (CONSTRUÇÃO DE QUADRAS POLIESPORTIVAS); DEMOLIÇÃO DE EDIFÍCIOS E OUTRAS ESTRUTURAS; PREPARAÇÃO DE CANTERIO E LIMPEZA DE TERRENO; OBRAS DE TERRAPLENAGEM; SERVIÇOS DE PREPARAÇÃO DO TERRENO NÃO ESPECIFICADOS ANTERIORMENTE (RECUPERAÇÃO DE ESTRADAS VICINAIS); INSTALAÇÃO E MANUTENÇÃO ELÉTRICA; INSTALAÇÕES HIDRÁULICAS, SANITÁRIAS E DE GÁS; IMPERMEABILIZAÇÃO EM OBRAS DE ENGENHARIA CIVIL; INSTALAÇÃO DE PORTAS, JANELAS, TETOS, DIVISÓRIAS E ARMÁRIOS EMBUTIDOS DE QUALQUER MATERIAL; OBRAS DE ACABAMENTO EM GESSO E ESTUQUE; SERVIÇOS DE PINTURA DE EDIFÍCIOS EM GERAL; APLICAÇÃO DE REVESTIMENTOS E DE RESINAS EM INTERIORES E EXTERIORES; OBRAS DE FUNDAÇÕES; ADMINISTRAÇÃO DE OBRAS; MONTAGEM E DESMONTAGEM DE ANDAIMES E OUTRAS ESTRUTURAS TEMPORÁRIAS; OBRAS DE ALVENARIA; SERVIÇOS DE OPERAÇÃO E FORNECIMENTO DE EQUIPAMENTOS PARA TRANSPORTE E ELEVAÇÃO DE CARGAS E PESSOAS PARA USO EM OBRAS; PERFURAÇÃO E CONSTRUÇÃO DE POCOS DE ÁGUA; SERVIÇOS ESPECIALIZADOS PARA CONSTRUÇÃO NÃO ESPECIFICADOS ANTERIORMENTE (TELHADOS, COBERTURAS E LIMPEZA DE FACHADAS COM JATEAMENTO DE AREIA); COMÉRCIO VAREJISTA DE MATERIAL ELÉTRICO; COMÉRCIO VAREJISTA DE MATERIAIS DE CONSTRUÇÃO EM GERAL; SERVIÇOS DE TRANSPORTE DE PASSAGEIROS - LOCAÇÃO DE AUTOMÓVEIS COM MOTORISTA; TRANSPORTE ESCOLAR; LOCAÇÃO DE AUTOMÓVEIS SEM CONDUTOR; LOCAÇÃO DE OUTROS MEIOS DE TRANSPORTE NÃO ESPECIFICADOS ANTERIORMENTE (ÔNIBUS, MOTOCICLETAS, TRAILERS, CAMINHÕES, REBOQUES, SEMI-REBOQUES, MÁQUINAS PESADAS E SIMILARES); ALUGUEL DE OUTRAS MÁQUINAS E EQUIPAMENTOS PARA CONSTRUÇÃO SEM OPERADOR, EXCETO ANDAIMES; ALUGUEL DE OUTRAS MÁQUINAS E EQUIPAMENTOS COMERCIAIS E INDUSTRIAIS NÃO ESPECIFICADOS ANTERIORMENTE, SEM OPERADOR (MOTORES, TURBINAS, MÁQUINAS, FERRAMENTA, GERADORES, GUINCHOS, GUINDASTES E EMPILHADEIRAS); LIMPEZA EM PRÉDIOS E EM DOMÍLIOS; IMUNIZAÇÃO E CONTROLE DE PRAGAS URBANAS; ATIVIDADES DE LIMPEZA, NÃO ESPECIFICADAS ANTERIORMENTE (LIMPEZA URBANA)

Restrições Relativas ao Objetivo Social: EMPRESA HABILITADA PARA ATUAR SOMENTE NA ÁREA DA ENGENHARIA CIVIL, AMBIENTAL E SEGURANÇA DO TRABALHO, NO ÂMBITO DAS ATRIBUIÇÕES DE SEUS RESPONSÁVEIS TÉCNICOS.

Endereço Matriz: RUA 21 DE ABRIL, 215, CIDADE NOVA, JOÃO LISBOA, MA, 65922000

Tipo de Registro: Registro Definitivo de Empresa

Data Inicial: 12/03/2021

Data Final: Indefinido

Registro Regional: 0000544059DDMA

Descrição

CERTIDÃO DE REGISTRO E QUITAÇÃO PESSOA JURIDICA

Informações / Notas

- A capacidade técnico-profissional da empresa é comprovada pelo conjunto dos acervos técnicos dos profissionais constantes de seu quadro técnico.

- Esta certidão perderá a validade, caso ocorra qualquer alteração posterior dos elementos cadastrais nela contidos

Última Anuidade Paga

Ano: 2022 (3/3)

Autos de Infração

Nada consta

Responsáveis Técnicos

Profissional: LUIZ ANTONIO FAGUNDES RAMOS

Registro: 2005196533

COMPROVAÇÃO DE AUTENTICAÇÃO

Comprovação para os devidos fins comprobação de autenticidade da certidão emitida pelo artigo 19, inciso II, da Constituição Federal que este documento é autêntico conforme a mensagem realizada no site do órgão emissor.

Simone Pereira Carvalho dos Santos
 Presidente da CCI
 Matrícula nº 7087-1

25/07/2022



PMA-MA / CCL
EM BRANCO



CERTIDÃO DE REGISTRO E QUITAÇÃO
PESSOA JURÍDICA
 Lei Federal Nº 5194 de 24 de Dezembro de 1966

CREA-MA

1530
 Nº 867392/2022
 Emissão: 31/05/2022
 Validade: 27/11/2022
 Chave: z70Cw

Conselho Regional de Engenharia e Agronomia do Estado do Maranhão

CPF: 348.637.887-20
 Data Início: 03/11/2021
 Data Fim: Indefinido
 Data Fim de Contrato: Indefinido
 Títulos do Profissional:
 GEÓLOGO
 Atribuição: LEI 4076/62 - ART 06
 Tipo de Responsabilidade: RESPONSÁVEL TÉCNICO

Profissional: JULIANO CAMPIOL
 Registro: 1106048024
 CPF: 039.883.366-45
 Data Início: 06/04/2021
 Data Fim: Indefinido
 Data Fim de Contrato: Indefinido
 Títulos do Profissional:
 ENGENHEIRO AMBIENTAL
 Atribuição: ART. 2º E 4º DA RESOLUÇÃO 447/2000 DO CONFEA.

GEORREFERENCIAMENTO DE IMÓVEIS RURAIS
 Tipo de Responsabilidade: RESPONSÁVEL TÉCNICO

Profissional: ABIGAIL LOBÃO FERREIRA
 Registro: 1103495461
 CPF: 332.520.333-72
 Data Início: 24/03/2021
 Data Fim: Indefinido
 Data Fim de Contrato: Indefinido
 Títulos do Profissional:

ENGENHEIRA CIVIL
 Atribuição: ART. 7 DA RESOLUÇÃO 218, DE 29/06/73, DO CONFEA.

ENGENHEIRA DE SEGURANÇA DO TRABALHO
 Atribuição: Artigo 4º da Resolução 359/91

Tipo de Responsabilidade: RESPONSÁVEL TÉCNICO

Profissional: JÚLIO SÉRGIO SIQUEIRA BAYMA
 Registro: 1105229998
 CPF: 226.012.103-97
 Data Início: 12/03/2021
 Data Fim: Indefinido
 Data Fim de Contrato: Indefinido
 Títulos do Profissional:

ENGENHEIRO CIVIL
 Atribuição: ART. 7 DA RESOLUÇÃO 218, DE 29/06/73, DO CONFEA

Tipo de Responsabilidade: RESPONSÁVEL TÉCNICO

Sócios

Sócio: ANTONIO FRANCISCO BARROS DO NASCIMENTO
 CPF: 883.543.853-53
 Função: SOCIO/ADMINISTRADOR

COMPROVAÇÃO DE AUTENTICIDADE

Comprovação para os devidos fins, comprovatórios, emitida pelo artigo 19, inciso II, da Constituição Federal, que estabelece o reconhecimento e a validade conforme a legislação realizada no ato da emissão.

Aracajú - MA, 25/07/2022

Simone Pereira Carvalho dos Santos
 Presidente da CCI
 Matrícula nº 7087-1

[Handwritten signature]

[Handwritten mark]

[Handwritten signatures and initials]



P.MA-MA / CCL
EM BRANCO

S1531



CERTIDÃO DE REGISTRO E QUITAÇÃO
PESSOA FÍSICA
 Lei Federal Nº 5194 de 24 de Dezembro de 1966

CREA-MA

Nº 863627/2022
Emissão: 03/04/2022
Validade: 31/03/2023
Chave: cd1A4

Conselho Regional de Engenharia e Agronomia do Estado do Maranhão

CERTIFICAMOS que o profissional mencionado encontra-se registrado neste Conselho, nos termos da Lei 5.194/66, de 24/12/1966, conforme os dados acima. CERTIFICAMOS, ainda, face o estabelecimento nos artigos 68 e 69 da referida Lei, que o interessado não se encontra em débito com o CREA-MA.

Interessado(a)

Profissional: ABIGAIL LOBÃO FERREIRA

Registro: 1103495461

CPF: 332.520.333-72

Tipo de Registro: Registro Definitivo de Profissional (DIPLOMADO NO PAÍS)

Data de registro: 10/03/1994

Título(s)

GRADUAÇÃO

ENGENHEIRA CIVIL

Atribuição: ART. 7 DA RESOLUÇÃO 218, DE 29/06/73, DO CONFEA.

Instituição de Ensino: UNIVERSIDADE ESTADUAL DO MARANHÃO

Data de Formação: 07/05/1993

PÓS - ENGENHARIA

ENGENHEIRA DE SEGURANÇA DO TRABALHO

Atribuição: Artigo 4º da Resolução 359/91

Instituição de Ensino: FACULDADE ATENAS MARANHENSE

Data de Formação: 20/12/2008

Descrição

CERTIDÃO DE REGISTRO E QUITAÇÃO PESSOA FÍSICA

Informações / Notas

- A falsificação deste documento constitui-se em crime previsto no Código Penal Brasileiro, sujeitando o(a) autor(a) à respectiva ação penal.
- CERTIFICAMOS que caso ocorra(m) alteração(ões) no(s) elemento(s) contido(s) neste documento, esta Certidão perderá a sua validade para todos os efeitos.
- Esta certidão perderá a validade, caso ocorra qualquer alteração posterior dos elementos cadastrais nela contidos.
- Válido em todo território nacional.

Última Anuidade Paga

Ano: 2022 (1/1)

Autos de Infração

Nada consta

Responsabilidades Técnicas

Empresa: BRAZ LOCAÇÕES E CONSTRUÇÕES EIRELI

Registro: 0005422949

CNPJ: 20.246.995/0001-82

Data Início: 28/07/2021

Data Fim: Indefinido

Data Fim de Contrato: Indefinido

Tipo de Responsabilidade: RESPONSABILIDADE TÉCNICA

Empresa: CONSTRUMAIS - CONSTRUÇÕES E SERVIÇOS - EPP

Registro: 0005437563

CNPJ: 18.166.662/0001-00

Data Início: 24/03/2021

Data Fim: Indefinido

Data Fim de Contrato: Indefinido

Tipo de Responsabilidade: RESPONSABILIDADE TÉCNICA

Empresa: SAMBAIBA CONSTRUÇÕES LTDA - EPP

Registro: 0000010468

CNPJ: 10.561.407/0001-41

Data Início: 20/01/2012

COMPROVAÇÃO DE AUTENTICIDADE

Certifico para os devidos fins com probatorio, expedido pelo artigo 19, inciso II, do Código Penal Federal, que esta documentação e autenticidade, averiguada e realizada no site do CREA-MA.

Araruama - MA, 25/07/2022
 Simone Pereira Carvalho dos Santos
 Presidente da CCL
 Matrícula nº 7087-1



PMA-MA / CCL
EM BRANCO



CERTIDÃO DE REGISTRO E QUITAÇÃO
PESSOA FÍSICA
Lei Federal Nº 5194 de 24 de Dezembro de 1966

CREA-MA

Nº 863627/2022
Emissão: 03/04/2022
Validade: 31/03/2023
Chave: cd1A4

Conselho Regional de Engenharia e Agronomia do Estado do Maranhão

Data Fim: Indefinido
Data Fim de Contrato: Indefinido
Tipo de Responsabilidade: RESPONSÁVEL TÉCNICO

Empresa: BOL SERVICOS E COMERCIO EIRELI
Registro: 0005377277
CNPJ: 17.196.808/0001-99
Data Início: 15/09/2017
Data Fim: Indefinido
Data Fim de Contrato: Indefinido
Tipo de Responsabilidade: RESPONSÁVEL TÉCNICO

COMPROVAÇÃO DE AUTENTICIDADE

Certidão para os devidos fins comprobatórios,
de acordo com o artigo 19, inciso II, da Constituição
Federal de 1988 e o Decreto de autenticação conforme
o Regulamento de Autuação no Sisco do órgão emissor.

Aracaju - MA, 25/07/2022

Simone Pereira Carvalho dos Santos
Presidente da CCL
Matricula nº 7087-1

Handwritten signatures and initials in blue ink, including a large 'S' and 'T'.



P.M.A-MA / CCL
EM BRANCO



Conselho Regional de Engenharia e Agronomia do Estado do Maranhão

INFORMAÇÕES DO PROTOCOLO

S1533

Protocolo
Nº 2639342/2021

Folha 1/7



Interessado (1)

Nome / Razão Social:

CONSTRUMAIS - CONSTRUÇÕES E SERVIÇOS - EPP

Registro:

0005437563

Endereço:

RUA 21 DE ABRIL, 215 - CIDADE NOVA - JOÃO LISBOA

Informações do Protocolo

Assunto:

INCLUSAO DE RESP. TECNICA

Emissão:

24/03/2021

Cadastro:

24/03/2021

Situação:

Finalizado

Descrição:

INCLUSÃO DO RESPONSÁVEL TÉCNICO DA ENGENHEIRA ABIGAIL LOBÃO FERREIRA NA EMPRESA CONSTRUMAIS

Declarações

Declaro, sob as penas da lei, serem verdadeiras as informações aqui prestadas

Documentos

Tipo:	Data:	Observação:
ANEXO	24/03/2021	COMPROVANTE DE ENDEREÇO
ANEXO	24/03/2021	ART DE CARGO E FUNÇÃO
ANEXO	24/03/2021	CONTRATO DE PRESTAÇÃO SERVIÇO

Movimentos

Passo	Nome do usuário	Data Envio	Ação	Origem	Destino
1	Usuário Padrão do SITAC	24/03/2021 00:00:00	Envio	SERVICOS - AMBIENTE DO PROFISSIONAL/EMPRESA	RPJ - REGISTRO DE PESSOA JURIDICA
2	Usuário Padrão do SITAC	24/03/2021 00:00:00	Envio	RPJ - REGISTRO DE PESSOA JURIDICA	IMP - INSPEORIA DE IMPERATRIZ
3	rosangela maria da silva	24/03/2021 13:14:50	Recebimento	IMP - INSPEORIA DE IMPERATRIZ	IMP - INSPEORIA DE IMPERATRIZ
Descrição: Protocolo recebido para análise. Passo automático!					
4	rosangela maria da silva	24/03/2021 00:00:00	Recebimento	IMP - INSPEORIA DE IMPERATRIZ	IMP - INSPEORIA DE IMPERATRIZ
Descrição: INCLUSÃO CONCLUÍDA					

Movimentos ao colegiado

Passo	Conselheiro	Reuniao	Vinculado ao passo	Data	Hora

Protocolos Vinculados

Número/Ano	Assunto

Documento(s) de Fiscalização vinculado(s) ao Protocolo

Número/Ano	Número Anterior	Tipo do D. de Fiscalização	Descrição

Denúncia(s) vinculado(s) ao Protocolo

Número	Tipo de Denúncia	Descrição

PWA-MA / CCL
EM BRANCO



Conselho Regional de Engenharia e Agronomia do Estado do Maranhão
INFORMAÇÕES DA SOLICITAÇÃO DA EMPRESA

Número da Solicitação
Nº 479439

1534 Folha 2/7

Detalhes da Empresa

Razão Social:

CONSTRUMAIS - CONSTRUÇÕES E SERVIÇOS - ME

Nome Fantasia:

CONSTRUTORA CARNEIRO

CNPJ (Pessoa Jurídica):

18.166.662/0001-00

Tipo Empresa:

PRIVADA

Categoria Empresa:

MATRIZ

Natureza Jurídica:

2062 - Sociedade Empresária Limitada

Tipo de Registro:

Registro Definitivo de Empresa

Data de Cadastro:

03/02/2021

Protocolo Assunto:

REGISTRO DEFINITIVO DE PESSOA JURÍDICA

Objetivo Social:

47.44-0-99 - COMÉRCIO VAREJISTA DE MATERIAIS DE CONSTRUÇÃO EM GERAL 47.42-3-00 - COMÉRCIO VAREJISTA DE MATERIAL ELÉTRICO 23.30-3-02 - FABRICAÇÃO DE ARTEFATOS DE CIMENTO PARA USO NA CONSTRUÇÃO 23.30-3-01 - FABRICAÇÃO DE ESTRUTURAS PRÉ-MOLDADAS DE CONCRETO ARMADO, EM SÉRIE E SOB ENCOMENDA 23.30-3-03 - FABRICAÇÃO DE ARTEFATOS DE FIBROCIMENTO PARA USO NA CONSTRUÇÃO 23.30-3-04 - FABRICAÇÃO DE CASAS PRÉ-MOLDADAS DE CONCRETO 23.30-3-99 - FABRICAÇÃO DE OUTROS ARTEFATOS E PRODUTOS DE CONCRETO, CIMENTO, FIBROCIMENTO, GESSO E MATERIAIS SEMELHANTES 41.20-4-00 - CONSTRUÇÃO DE EDIFÍCIOS 42.11-1-01 - CONSTRUÇÃO DE RODOVIAS E FERROVIAS 42.12-0-00 - CONSTRUÇÃO DE OBRAS DE ARTE ESPECIAIS 42.13-8-00 - OBRAS DE URBANIZAÇÃO - RUAS, PRAÇAS E CALÇADAS 42.22-7-01 - CONSTRUÇÃO DE REDES DE ABASTECIMENTO DE ÁGUA, COLETA DE ESGOTO E CONSTRUÇÕES CORRELATAS, EXCETO OBRAS DE IRRIGAÇÃO 42.99-5-01 - CONSTRUÇÃO DE INSTALAÇÕES ESPORTIVAS E RECREATIVAS 42.99-5-99 - OUTRAS OBRAS DE ENGENHARIA CIVIL NÃO ESPECIFICADAS ANTERIORMENTE 43.13-4-00 - OBRAS DE TERRAPLENAGEM 43.19-3-00 - SERVIÇOS DE PREPARAÇÃO DO TERRENO NÃO ESPECIFICADOS ANTERIORMENTE 43.21-5-00 - INSTALAÇÃO E MANUTENÇÃO ELÉTRICA 43.22-3-01 - INSTALAÇÕES HIDRÁULICAS, SANITÁRIAS E DE GÁS 43.30-4-01 - IMPERMEABILIZAÇÃO EM OBRAS DE ENGENHARIA CIVIL 43.30-4-02 - INSTALAÇÃO DE PORTAS, JANELAS, TETOS, DIVISÓRIAS E ARMÁRIOS EMBUTIDOS DE QUALQUER MATERIAL 43.30-4-03 - OBRAS DE ACABAMENTO EM GESSO E ESTUQUE 43.30-4-04 - SERVIÇOS DE PINTURA DE EDIFÍCIOS EM GERAL 43.91-6-00 - OBRAS DE FUNDAÇÕES 43.99-1-03 - OBRAS DE ALVENARIA 43.99-1-04 - SERVIÇOS DE OPERAÇÃO E FORNECIMENTO DE EQUIPAMENTOS PARA TRANSPORTE E ELEVação DE CARGAS E PESSOAS PARA USO EM OBRAS 43.99-1-05 - PERFURAÇÃO E CONSTRUÇÃO DE POÇOS DE ÁGUA 43.99-1-99 - SERVIÇOS ESPECIALIZADOS PARA CONSTRUÇÃO NÃO ESPECIFICADOS ANTERIORMENTE 49.23-0-02 - SERVIÇO DE TRANSPORTE DE PASSAGEIROS - LOCAÇÃO DE AUTOMÓVEIS COM MOTORISTA 77.19-5-99 - LOCAÇÃO DE OUTROS MEIOS DE TRANSPORTE NÃO ESPECIFICADOS ANTERIORMENTE, SEM CONDUTOR 77.11-0-00 - LOCAÇÃO DE AUTOMÓVEIS SEM CONDUTOR 77.32-2-01 - ALUGUEL DE MÁQUINAS E EQUIPAMENTOS PARA CONSTRUÇÃO SEM OPERADOR, EXCETO ANDAIMES 77.39-0-99 - ALUGUEL DE OUTRAS MÁQUINAS E EQUIPAMENTOS COMERCIAIS E INDUSTRIAIS NÃO

Conselho Regional de Engenharia e Agronomia do Estado do Maranhão
Avenida dos Holandeses, Quadra 35, Lote 8, Calhau, São Luis/MA, CEP: 65071-380
Tel: + 55 (98) 2106-8300 Fax: + 55 (98) 2106-8300 E-mail: faleconosco@creama.org.br

PVA-MA / CCL
EM BRANCO



**Conselho Regional de Engenharia e
Agronomia do Estado do Maranhão**
INFORMAÇÕES DA SOLICITAÇÃO DA EMPRESA

**Número da Solicitação
Nº 479439**

ESPECIFICADOS ANTERIORMENTE, SEM OPERADOR 23.30-3-05 - PREPARAÇÃO DE MASSA DE CONCRETO E ARGAMASSA PARA CONSTRUÇÃO 38.11-4-00 - COLETA DE RESÍDUOS NÃO-PERIGOSOS 38.12-2-00 - COLETA DE RESÍDUOS PERIGOSOS 38.21-1-00 - TRATAMENTO E DISPOSIÇÃO DE RESÍDUOS NÃO-PERIGOSOS 42.11-1-02 - PINTURA PARA SINALIZAÇÃO EM PISTAS RODOVIÁRIAS E AEROPORTOS 42.92-8-01 - MONTAGEM DE ESTRUTURAS METÁLICAS 43.11-8-01 - DEMOLIÇÃO DE EDIFÍCIOS E OUTRAS ESTRUTURAS 43.11-8-02 - PREPARAÇÃO DE CANTEIRO E LIMPEZA DE TERRENO 43.30-4-05 - APLICAÇÃO DE REVESTIMENTOS E DE RESINAS EM INTERIORES E EXTERIORES 43.99-1-01 - ADMINISTRAÇÃO DE OBRAS 43.99-1-02 - MONTAGEM E DESMONTAGEM DE ANDAIMES E OUTRAS ESTRUTURAS TEMPORÁRIAS 81.29-0-00 - ATIVIDADES DE LIMPEZA NÃO ESPECIFICADAS ANTERIORMENTE

Endereços

Endereço (1)

Endereço: RUA 21 DE ABRIL, 215,

Bairro: CIDADE NOVA Cidade: JOÃO LISBOA UF: MA CEP: 65922-000

Telefone: (99) 98515-2682 Endereço de correspondência: Sim Não Tipo de Endereço: COMERCIAL

P.MA-MA / CCL
EM BRANCO

N° Documento: 2021034051831

ESCRITÓRIO IMPERATRIZ

CÓDIGO PARA DÉBITO AUTOMÁTICO
00405183.1

MATRÍCULA
00405183.1

CLIENTE
ABIGAIL LOBAO FERREIRA

CPF/CNPJ:
332.520.333-72

VENCIMENTO
30/03/2021

INSCRIÇÃO
701.710.022.0117.000

ENDEREÇO DO IMÓVEL
R RAIMUNDO MORAES, NUMERO, 00502 - HABITADO - SANTA RITA IMPERATRIZ MA

FATURA
03/2021

RESPONSÁVEL ENDEREÇO PARA ENTREGA

ÁGUA ESGOTO
LIGADO POTENCIAL

ÚLTIMOS CONSUMOS

02/2021 - 15	01/2021 - 15
12/2020 - 15	11/2020 - 15
10/2020 - 15	09/2020 - 15

LEITURA		CONSUMO	CONSUMO/DIA
ANTERIOR	ATUAL	(M³) DIAS	(M³)
0	0	15	
N°Hm:			

ECONOMIAS	CONS. POR ECONOMIA	COD. AUXILIAR
1	15	N 5 15

DESCRIÇÃO DOS SERVIÇOS E TARIFAS	CONSUMO POR FAIXA	VALOR R\$
AGUA RESIDENCIAL 001 UNIDADE ATE 10 M3 - R\$ 25,49 (POR UNIDADE) 11 M3 A 20 M3 - R\$ 5,16 POR M3 TOTAL AGUA	10 M3 5 M3	25,49 25,80 51,29
TOTAL GERAL		R\$ 51,29

Valor aproximado dos tributos PIS e COPINS, Lei 12.741 de 2012. R\$

Este documento encontra-se registrado no Conselho Regional de Engenharia e Agronomia do Estado do Maranhão, vinculado ao Protocolo nº 2639342/2021, emitido em 24/03/2021. Documento do Protocolo 1/3 (Vinculado ao passo 2), anexado por e-mail em 24/03/2021



INFORMAÇÕES SOBRE O CONTROLE DE QUALIDADE DA ÁGUA PARA CONSUMO HUMANO
 (Decreto n° 5.440 e Portaria n° 2.914)

GERÊNCIA REGIONAL: SUPERINTENDENCIA REGIONAL	Mês/Ano: 02/2021
REDE DE DISTRIBUIÇÃO DE ÁGUA	TURBIDEZ (uT)
PARÂMETROS (Valores Médios)	CLORO (mg/L)

VIA CLIENTE AUTENTICAÇÃO MECÂNICA

Emitido por: INTERNET

Emitido em: 24/03/2021



MATRÍCULA
00405183.1

INSCRIÇÃO
701.710.022.0117.000

FATURA
03/2021

VENCIMENTO 30/03/2021

VALOR R\$ 51,29

GRUPO: 710

FIRMA: 1

82620000000-6 51290002701-6 00405183101-6 03202180003-5

VIA CAEMA



AUTENTICAÇÃO MECÂNICA

(Handwritten signatures and marks)

PMA-MA / CCL
EM BRANCO
EM BRANCO



Anotação de Responsabilidade Técnica - ART
Lei nº 6.496, de 7 de dezembro de 1977

CREA-MA

ART CARGO-FUNÇÃO
Nº MA20210407361

S 1537
Fólia 97

Conselho Regional de Engenharia e Agronomia do Estado do Maranhão

INICIAL

1. Responsável Técnico
ABIGAIL LOBÃO FERREIRA

Título profissional: ENGENHEIRA CIVIL, ENGENHEIRA DE SEGURANÇA DO TRABALHO
RNP: 1103495461
Registro: 1103495461MA

2. Contratante

Contratante: CONSTRUMAIS - CONSTRUÇÕES E SERVIÇOS LTDA
RUA 21 DE ABRIL
Complemento: Bairro: CIDADE NOVA
Cidade: JOÃO LISBOA UF: MA CEP: 65922000
País: Brasil
Tipo de contratante: Pessoa Jurídica de Direito Privado
Ação Institucional: Outros

3. Vínculo Contratual

Unidade administrativa: outros
RUA 21 DE ABRIL Nº: 215
Complemento: Bairro: CIDADE NOVA
Cidade: JOÃO LISBOA UF: MA CEP: 65922000
Data de início: 17/03/2021 Previsão de término: Não especificado
Tipo de vínculo: EMPREGADO
Identificação do cargo/função: Preposto técnico

4. Atividade Técnica

1000 - OUTRA	Quantidade	Unidade
44 - DESEMPENHO DE CARGO TÉCNICO > OBRAS E SERVIÇOS - CARGO/FUNÇÃO > #3367 - VÍNCULO TÉCNICO COM A EMPRESA (DESEMPENHO DE CARGO/FUNÇÃO TÉCNICA DENTRO DA EMPRESA)	4,00	h/d

A mudança de cargo ou função exige o registro de nova ART

5. Observações

ART DE CONTRATO E PRESTAÇÃO DE SERVIÇOS NA ÁREA DE ENGENHARIA ENTRE A ENGENHEIRA CIVIL ABIGAIL LOBÃO FERREIRA E A EMPRESA CONSTRUMAIS - CONSTRUÇÕES E SERVIÇOS LTDA, COM CARGA HORÁRIA DE 4 HORAS DIÁRIAS OU SEJA 20 HORAS SEMANAIS.

6. Declarações

- Declaro que estou cumprindo as regras de acessibilidade previstas nas normas técnicas da ABNT, na legislação específica e no decreto n. 5296/2004.

7. Entidade de Classe

SEM INDICAÇÃO DE ENTIDADE DE CLASSE

8. Assinaturas

Declaro serem verdadeiras as informações acima

Local _____ de _____ de _____
Abigail Lobão Ferreira
ABIGAIL LOBÃO FERREIRA - CPF. 332.520.333-72
Antônio Soares de Barros de Assencente
CONSTRUMAIS - CONSTRUÇÕES E SERVIÇOS LTDA - CNPJ:
18.166.662/0001-00

9. Informações

* A ART é válida somente quando quitada, mediante apresentação do comprovante do pagamento ou conferência no site do Crea.

10. Valor

Valor da ART: R\$ 88,78 Registrada em: 23/03/2021 Valor pago: R\$ 88,78 Nosso Número: 8303128855

Este documento encontra-se registrado no Conselho Regional de Engenharia e Agronomia do Estado do Maranhão, vinculado ao Protocolo nº 2639342/2021, emitido em 24/03/2021. Documento do Protocolo 213 (Vinculado ao passo 2), anexado por ardat em 24/03/2021



A autenticação desta ART pode ser verificada em: <https://crea-ma.sitac.com.br/publico/>, com a chave D9bd6
Impresso em: 24/03/2021 às 10:16:28 por: p. 177.185.136.204

www.creama.org.br fale conosco@creama.org.br
Tel: (98) 2106-8300 Fax: (98) 2106-8300



[Handwritten signature]

[Handwritten signature]

[Handwritten signature]

[Handwritten signature]

P.M.A-MA / CCL
EM BRANCO

.....
CONTRATO DE PRESTAÇÃO DE SERVIÇOS TÉCNICOS

Pelo presente instrumento particular, a firma **CONSTRUMAIS – CONSTRUÇÕES E SERVIÇOS LTDA**, CNPJ: 18.166.662/0001-00, com sede à Rua 21 de abril, n.º 215, Bairro: Centro, na cidade de João Lisboa - MA representada pelo seu sócio gerente: **ANTONIO FRANCISCO BARROS DO NASCIMENTO**, residente e domiciliado à Rua Pitangueiros, n.º 52, Bairro: Vila Emiliano, Cep: 65.922-000 em João Lisboa -MA ora denomina **CONTRATANTE**, e o profissional **Abigail Lobão Ferreira**, título Engenheira Civil e Engenheira de Segurança do trabalho Residente à Rua Raimundo de Moraes, n.º 502, Bairro: Santa Rita em Imperatriz – MA, portador da Carteira Profissional n.º 110349546-1 CREA Nacional, aqui denominado **CONTRATADO**, tem justo e avençado o seguinte:

PRIMEIRO

O **CONTRATADO** responsabilizar-se-á por todas as obras ou **Serviços de Prestação de serviços Técnicos como Responsável Técnico pela pessoa Jurídico** que forem executados pela **CONTRATANTE**, na vigência deste **CONTRATO**.

1º - O **CONTRATADO**, terá absoluta autonomia no que respeita à responsabilidade técnica ora assumida.

2º - Ambos, **CONTRATANTE** e **CONTRATADO**, comprometem-se a cumprir o estabelecido na Lei n.º 5.194 de 24/12/66, e respectiva regulamentação.

SEGUNDO

A duração do presente **CONTRATO** é por tempo indeterminado, podendo ser rescindido por qualquer dos Contratantes, mediante aviso prévio de 30 dias de antecedência à outra parte.

TERCEIRO

O **CONTRATADO**, receberá mensalmente, honorários de 06 (Seis) Salários mínimos mensais valor atual de R\$ 6.600, (Seis mil e seiscentos reais), que-ser-lhe-ão pagos até o dia 05(cinco) do mês subseqüente ao vencido.

Parágrafo Único – Em nenhuma hipótese o **CONTRATADO** receberá remuneração inferior ao salário profissional, conforme previsto no Artigo 82º da Lei n.º 5.194, de 24/12/66, e Lei n.º 4.950

QUARTO

O **CONTRATO** terá o seguinte período de trabalho:

- DIÁRIO, (SEGUNDA A SEXTA FEIRA): das 14:00hs às 18.00hs, 4 Horas diárias OU
- SEMANAL: 20 (Vinte) horas OU
- MENSAL: 80 (Oitenta) horas.

QUINTO

1



[Handwritten signature]

[Handwritten signature]

[Handwritten signature]

[Handwritten signature]

[Handwritten signature]
[Handwritten signature]
[Handwritten signature]
[Handwritten signature]
[Handwritten signature]
[Handwritten signature]

MA-MA / CCL
EM BRANCO

O presente CONTRATO reger-se-á pelo Código Civil Brasileiro e Legislação suplementar, não estabelecendo, em hipótese alguma, vínculo empregatício entre contratantes. Estando de pleno acordo, firmam o presente CONTRATO, elegendo o foro de Palmas para o deslinde das pendências porventura dele oriundas.

Imperatriz, MA, em 17 de março de 2021

Antônio Eduardo Moreira de Azevedo
Carimbo da Firma (CNPJ) e Ass.
Do Representante legal da Contratante

Aligaphedra Ferreira
Assinatura do Profissional

TESTEMUNHAS

Benedito Alves de Azevedo
Nome legível

Benedito Alves de Azevedo
Assinatura

Valdenir Araújo de Sousa
Nome legível

Valdenir Araújo de Sousa
Assinatura

Este documento encontra-se registrado no Conselho Regional de Engenharia e Agronomia do Estado do Maranhão, vinculado ao Protocolo nº 2639342/2021, emitido em 24/03/2021. Documento do Protocolo 3/3 (Vinculado ao passo 2), anexado



Handwritten signatures and initials at the bottom of the page, including a large signature on the left and several initials on the right.

PVA-MA / CC
EM BRANCO



CERTIDÃO DE REGISTRO E QUITAÇÃO
PESSOA FÍSICA
 Lei Federal Nº 5194 de 24 de Dezembro de 1966

CREA-MA

1540

Nº 869186/2022
 Emissão: 30/06/2022
 Validade: 31/03/2023
 Chave: cxCdb

Conselho Regional de Engenharia e Agronomia do Estado do Maranhão

CERTIFICAMOS que o profissional mencionado encontra-se registrado neste Conselho, nos termos da Lei 5.194/66, de 24/12/1966, conforme os dados acima. CERTIFICAMOS, ainda, face o estabelecimento nos artigos 68 e 69 da referida Lei, que o interessado não se encontra em débito com o CREA-MA.

Interessado(a)

Profissional: JÚLIO SÉRGIO SIQUEIRA BAYMA
 Registro: 1105229998
 CPF: 226.012.103-97

Tipo de Registro: Registro Definitivo de Profissional (DIPLOMADO NO PAÍS)
 Data de registro: 30/04/1991

Título(s)

GRADUAÇÃO

ENGENHEIRO CIVIL
 Atribuição: ART. 7 DA RESOLUÇÃO 218, DE 29/06/73, DO CONFEA
 Instituição de Ensino: UNIVERSIDADE ESTADUAL DO MARANHÃO - CAMPUS SAOLUIS
 Data de Formação: 23/03/1990

Descrição

CERTIDÃO DE REGISTRO E QUITAÇÃO PESSOA FÍSICA

Informações / Notas

- A falsificação deste documento constitui-se em crime previsto no Código Penal Brasileiro, sujeitando o(a) autor(a) à respectiva ação penal.
- CERTIFICAMOS que caso ocorra(m) alteração(ões) no(s) elemento(s) contido(s) neste documento, esta Certidão perderá a sua validade para todos os efeitos.
- Esta certidão perderá a validade, caso ocorra qualquer alteração posterior dos elementos cadastrais nela contidos.
- Válido em todo território nacional.

Última Anuidade Paga

Ano: 2022 (6/6)

Autos de Infração

Nada consta

Responsabilidades Técnicas

Empresa: CONSTRUMAIS - CONSTRUÇÕES E SERVIÇOS - EPP
 Registro: 0005437563
 CNPJ: 18.166.662/0001-00
 Data Início: 12/03/2021
 Data Fim: Indefinido
 Data Fim de Contrato: Indefinido
 Tipo de Responsabilidade: RESPONSÁVEL TÉCNICO

COMPROVAÇÃO DE AUTENTICIDADE

Certidão para ser devolvida após comprovação
 de autenticidade em: <https://crea-ma.sitac.com.br/publico/>, com a chave: cxCdb
 Impresso em: 30/06/2022 às 10:06:06 por: adapt, ip: 168.197.13.200

Simone Pereira Cavalho dos Santos
 Presidente da CCL
 Matrícula nº 7087-1



PMA-MA / CCL
EM BRANCO



Conselho Regional de Engenharia e Agronomia do Estado do Maranhão
INFORMAÇÕES DO PROTOCOLO

S1541

Protocolo
Nº 2635321/2021

Folha 1/23



Interessado (1)

Nome / Razão Social: Registro:

Endereço:

Informações do Protocolo

Nome do Solicitante:

Assunto:

Emissão: Cadastro: Situação:

Descrição:

Declarações

Documentos

Tipo:	Data:	Observação:
ANEXO	12/03/2021	DECISÃO
ANEXO	03/02/2021	instrumento de constituicao de pessoa juridica registrado em orgao competente
ANEXO	04/03/2021	contrato social da empresa
ANEXO	04/03/2021	ART de cargo e função
ANEXO	04/03/2021	contrato de prestação serviços
ANEXO	26/02/2021	SEGUE EM ANEXO A ART DE CARGO E FUNÇÃO CONFORME O CNPJ DA EMPRESA E CONTRATO ATUALIZADO
ANEXO	03/02/2021	cnpj
ANEXO	03/02/2021	art de cargo-funcao dos responsaveis tecnicos
ANEXO	03/02/2021	comprovante de vinculo empregaticio dos responsaveis tecnicos
ANEXO	03/02/2021	comprovante ou declaracao de endereco no maranhao dos responsaveis tecnicos

Movimentos

Passo	Nome do usuário	Data Envio	Ação	Origem	Destino																																																																					
1	deuselina alves dos santos medeiros	03/02/2021 00:00:00	Recebimento	RPJ - REGISTRO DE PESSOA JURIDICA	RPJ - REGISTRO DE PESSOA JURIDICA																																																																					
2	deuselina alves dos santos medeiros	03/02/2021 00:00:00	Envio	RPJ - REGISTRO DE PESSOA JURIDICA	IMP - INSPEORIA DE IMPERATRIZ																																																																					
3	deuselina alves dos santos medeiros	03/02/2021 12:44:50	Recebimento	IMP - INSPEORIA DE IMPERATRIZ	IMP - INSPEORIA DE IMPERATRIZ																																																																					
<table border="1"> <tr> <td>Descrição</td> <td colspan="4">Protocolo recebido para análise. Passo automático!</td> <td>Data do Despacho</td> <td>03/02/2021 12:45:13</td> </tr> <tr> <td>Despacho</td> <td>Usuário</td> <td colspan="3">deuselina alves dos santos medeiros</td> <td colspan="2"></td> </tr> <tr> <td>Descrição</td> <td colspan="5">PENDÊNCIAS: 1 - CONTRATO SOCIAL; 2 - CONTRATO DE PRESTAÇÃO DE SERVIÇOS E ART CONSTA RAZÃO SOCIAL DIFERENTE DO REQUERIMENTO PREENCHIDO.</td> </tr> <tr> <td>Resposta</td> <td>Data da Resposta</td> <td colspan="4">26/02/2021 11:42:39</td> </tr> <tr> <td>Descrição</td> <td colspan="5">CONTRATO SOCIAL, ARTCARGO E FUNÇÃO, CONTRATO DE SERVIÇOS</td> </tr> <tr> <td>Despacho</td> <td>Usuário</td> <td colspan="3">deuselina alves dos santos medeiros</td> <td>Data do Despacho</td> <td>02/03/2021 09:03:05</td> </tr> <tr> <td>Descrição</td> <td colspan="5">PENDÊNCIAS: 1 - CONTRATO SOCIAL; 2 - ART CONSTA RAZÃO SOCIAL DIFERENTE DO REQUERIMENTO PREENCHIDO (SÓ FOI ANEXADO O CONTRATO DE PRESTAÇÃO DE SERVIÇOS)</td> </tr> <tr> <td>Resposta</td> <td>Data da Resposta</td> <td colspan="4">04/03/2021 15:48:58</td> </tr> <tr> <td>Descrição</td> <td colspan="5">Oi! já foram enviados os documentos pendentes, mas estou enviando novamente</td> </tr> <tr> <td>4</td> <td>deuselina alves dos santos medeiros</td> <td>05/03/2021 08:51:11</td> <td>Envio</td> <td>IMP - INSPEORIA DE IMPERATRIZ</td> <td>RPJ - REGISTRO DE PESSOA JURIDICA</td> </tr> <tr> <td>Descrição</td> <td colspan="5">REGISTRO DE PESSOA JURÍDICA MATRIZ</td> </tr> </table>						Descrição	Protocolo recebido para análise. Passo automático!				Data do Despacho	03/02/2021 12:45:13	Despacho	Usuário	deuselina alves dos santos medeiros					Descrição	PENDÊNCIAS: 1 - CONTRATO SOCIAL; 2 - CONTRATO DE PRESTAÇÃO DE SERVIÇOS E ART CONSTA RAZÃO SOCIAL DIFERENTE DO REQUERIMENTO PREENCHIDO.					Resposta	Data da Resposta	26/02/2021 11:42:39				Descrição	CONTRATO SOCIAL, ARTCARGO E FUNÇÃO, CONTRATO DE SERVIÇOS					Despacho	Usuário	deuselina alves dos santos medeiros			Data do Despacho	02/03/2021 09:03:05	Descrição	PENDÊNCIAS: 1 - CONTRATO SOCIAL; 2 - ART CONSTA RAZÃO SOCIAL DIFERENTE DO REQUERIMENTO PREENCHIDO (SÓ FOI ANEXADO O CONTRATO DE PRESTAÇÃO DE SERVIÇOS)					Resposta	Data da Resposta	04/03/2021 15:48:58				Descrição	Oi! já foram enviados os documentos pendentes, mas estou enviando novamente					4	deuselina alves dos santos medeiros	05/03/2021 08:51:11	Envio	IMP - INSPEORIA DE IMPERATRIZ	RPJ - REGISTRO DE PESSOA JURIDICA	Descrição	REGISTRO DE PESSOA JURÍDICA MATRIZ				
Descrição	Protocolo recebido para análise. Passo automático!				Data do Despacho	03/02/2021 12:45:13																																																																				
Despacho	Usuário	deuselina alves dos santos medeiros																																																																								
Descrição	PENDÊNCIAS: 1 - CONTRATO SOCIAL; 2 - CONTRATO DE PRESTAÇÃO DE SERVIÇOS E ART CONSTA RAZÃO SOCIAL DIFERENTE DO REQUERIMENTO PREENCHIDO.																																																																									
Resposta	Data da Resposta	26/02/2021 11:42:39																																																																								
Descrição	CONTRATO SOCIAL, ARTCARGO E FUNÇÃO, CONTRATO DE SERVIÇOS																																																																									
Despacho	Usuário	deuselina alves dos santos medeiros			Data do Despacho	02/03/2021 09:03:05																																																																				
Descrição	PENDÊNCIAS: 1 - CONTRATO SOCIAL; 2 - ART CONSTA RAZÃO SOCIAL DIFERENTE DO REQUERIMENTO PREENCHIDO (SÓ FOI ANEXADO O CONTRATO DE PRESTAÇÃO DE SERVIÇOS)																																																																									
Resposta	Data da Resposta	04/03/2021 15:48:58																																																																								
Descrição	Oi! já foram enviados os documentos pendentes, mas estou enviando novamente																																																																									
4	deuselina alves dos santos medeiros	05/03/2021 08:51:11	Envio	IMP - INSPEORIA DE IMPERATRIZ	RPJ - REGISTRO DE PESSOA JURIDICA																																																																					
Descrição	REGISTRO DE PESSOA JURÍDICA MATRIZ																																																																									

Simone Pereira Carvalho dos Santos
 Presidente da CCL
 Matrícula nº 7087-1

PWA-MA / CCL
EM BRANCO



Conselho Regional de Engenharia e Agronomia do Estado do Maranhão

INFORMAÇÕES DO PROTOCOLO

Protocolo
Nº 2635321/2021

Folha 2/23



1542

Despacho	Usuário	deuselina alves dos santos medeiros			Data do Despacho	05/03/2021 08:51:11
Descrição	DOCUMENTAÇÃO VERIFICADA					
5	doran souza silva	12/03/2021 10:06:06	Recebimento	RPJ - REGISTRO DE PESSOA JURIDICA	RPJ - REGISTRO DE PESSOA JURIDICA	
Descrição	Protocolo recebido para análise. Passo automático!					
Despacho	Usuário	doran souza silva			Data do Despacho	12/03/2021 10:14:56
Descrição	Baseado na Resolução 1.121/2019 do CONFEA e no Ato de Delegação 01/2021 das Câmaras Especializadas do CREA-MA, verificada a regularidade da documentação apresentada, decidimos pela aprovação do pedido de Registro Definitivo da empresa.					
6	doran souza silva	12/03/2021 10:16:14	Envio	RPJ - REGISTRO DE PESSOA JURIDICA	IMP - INSPEORIA DE IMPERATRIZ	
Descrição	REGISTRO APROVADO. Encaminhamento para conclusão do cadastro.					
7	rosangela maria da silva	12/03/2021 10:53:52	Recebimento	IMP - INSPEORIA DE IMPERATRIZ	IMP - INSPEORIA DE IMPERATRIZ	
Descrição	Protocolo recebido para análise. Passo automático!					
8	rosangela maria da silva	12/03/2021 00:00:00	Recebimento	IMP - INSPEORIA DE IMPERATRIZ	IMP - INSPEORIA DE IMPERATRIZ	
Descrição	REGISTRO CONCLUÍDO					

Movimentos ao colegiado

Passo	Conselheiro	Reuniao	Vinculado ao passo	Data	Hora
-------	-------------	---------	--------------------	------	------

Protocolos Vinculados

Número/Ano	Assunto
------------	---------

Documento(s) de Fiscalização vinculado(s) ao Protocolo

Número/Ano	Número Anterior	Tipo do D. de Fiscalização	Descrição
------------	-----------------	----------------------------	-----------

Denúncia(s) vinculado(s) ao Protocolo

Número	Tipo de Denúncia	Descrição
--------	------------------	-----------

PMA-MA / CCL
EM BRANCO



Conselho Regional de Engenharia e Agronomia do Estado do Maranhão
INFORMAÇÕES DA SOLICITAÇÃO DA EMPRESA

Número da Solicitação
Nº 479439

Detalhes da Empresa

Razão Social:

CONSTRUMAIS - CONSTRUÇÕES E SERVIÇOS - ME

Nome Fantasia:

CONSTRUTORA CARNEIRO

CNPJ (Pessoa Jurídica):

18.166.662/0001-00

Tipo Empresa:

PRIVADA

Categoria Empresa:

MATRIZ

Natureza Jurídica:

2062 - Sociedade Empresária Limitada

Tipo de Registro:

Registro Definitivo de Empresa

Data de Cadastro:

03/02/2021

Protocolo Assunto:

REGISTRO DEFINITIVO DE PESSOA JURÍDICA

Objetivo Social:

47.44-0-99 - COMÉRCIO VAREJISTA DE MATERIAIS DE CONSTRUÇÃO EM GERAL 47.42-3-00 - COMÉRCIO VAREJISTA DE MATERIAL ELÉTRICO 23.30-3-02 - FABRICAÇÃO DE ARTEFATOS DE CIMENTO PARA USO NA CONSTRUÇÃO 23.30-3-01 - FABRICAÇÃO DE ESTRUTURAS PRÉ-MOLDADAS DE CONCRETO ARMADO, EM SÉRIE E SOB ENCOMENDA 23.30-3-03 - FABRICAÇÃO DE ARTEFATOS DE FIBROCIMENTO PARA USO NA CONSTRUÇÃO 23.30-3-04 - FABRICAÇÃO DE CASAS PRÉ-MOLDADAS DE CONCRETO 23.30-3-99 - FABRICAÇÃO DE OUTROS ARTEFATOS E PRODUTOS DE CONCRETO, CIMENTO, FIBROCIMENTO, GESSO E MATERIAIS SEMELHANTES 41.20-4-00 - CONSTRUÇÃO DE EDIFÍCIOS 42.11-1-01 - CONSTRUÇÃO DE RODOVIAS E FERROVIAS 42.12-0-00 - CONSTRUÇÃO DE OBRAS DE ARTE ESPECIAIS 42.13-8-00 - OBRAS DE URBANIZAÇÃO - RUAS, PRAÇAS E CALÇADAS 42.22-7-01 - CONSTRUÇÃO DE REDES DE ABASTECIMENTO DE ÁGUA, COLETA DE ESGOTO E CONSTRUÇÕES CORRELATAS, EXCETO OBRAS DE IRRIGAÇÃO 42.99-5-01 - CONSTRUÇÃO DE INSTALAÇÕES ESPORTIVAS E RECREATIVAS 42.99-5-99 - OUTRAS OBRAS DE ENGENHARIA CIVIL NÃO ESPECIFICADAS ANTERIORMENTE 43.13-4-00 - OBRAS DE TERRAPLENAGEM 43.19-3-00 - SERVIÇOS DE PREPARAÇÃO DO TERRENO NÃO ESPECIFICADOS ANTERIORMENTE 43.21-5-00 - INSTALAÇÃO E MANUTENÇÃO ELÉTRICA 43.22-3-01 - INSTALAÇÕES HIDRÁULICAS, SANITÁRIAS E DE GÁS 43.30-4-01 - IMPERMEABILIZAÇÃO EM OBRAS DE ENGENHARIA CIVIL 43.30-4-02 - INSTALAÇÃO DE PORTAS, JANELAS, TETOS, DIVISÓRIAS E ARMÁRIOS EMBUTIDOS DE QUALQUER MATERIAL 43.30-4-03 - OBRAS DE ACABAMENTO EM GESSO E ESTUQUE 43.30-4-04 - SERVIÇOS DE PINTURA DE EDIFÍCIOS EM GERAL 43.91-6-00 - OBRAS DE FUNDAÇÕES 43.99-1-03 - OBRAS DE ALVENARIA 43.99-1-04 - SERVIÇOS DE OPERAÇÃO E FORNECIMENTO DE EQUIPAMENTOS PARA TRANSPORTE E ELEVAÇÃO DE CARGAS E PESSOAS PARA USO EM OBRAS 43.99-1-05 - PERFURAÇÃO E CONSTRUÇÃO DE POÇOS DE ÁGUA 43.99-1-99 - SERVIÇOS ESPECIALIZADOS PARA CONSTRUÇÃO NÃO ESPECIFICADOS ANTERIORMENTE 49.23-0-02 - SERVIÇO DE TRANSPORTE DE PASSAGEIROS - LOCAÇÃO DE AUTOMÓVEIS COM MOTORISTA 77.19-5-99 - LOCAÇÃO DE OUTROS MEIOS DE TRANSPORTE NÃO ESPECIFICADOS ANTERIORMENTE, SEM CONDUTOR 77.11-0-00 - LOCAÇÃO DE AUTOMÓVEIS SEM CONDUTOR 77.32-2-01 - ALUGUEL DE MÁQUINAS E EQUIPAMENTOS PARA CONSTRUÇÃO SEM OPERADOR, EXCETO ANDAIMES 77.39-0-99 - ALUGUEL DE OUTRAS MÁQUINAS E EQUIPAMENTOS COMERCIAIS E INDUSTRIAIS NÃO

Conselho Regional de Engenharia e Agronomia do Estado do Maranhão
 Avenida dos Holandeses, Quadra 35, Lote 8, Calhau, São Luis/MA, CEP: 65071-380
 Tel: + 55 (98) 2106-8300 Fax: + 55 (98) 2106-8300 E-mail: faleconosco@creama.org.br

Impresso em: 19/01/2022 às 16:22:08 por: [assinatura]

PMA-MA / CCL
EM BRANCO



Conselho Regional de Engenharia e Agronomia do Estado do Maranhão
INFORMAÇÕES DA SOLICITAÇÃO DA EMPRESA

Número da Solicitação
Nº 479439

ESPECIFICADOS ANTERIORMENTE, SEM OPERADOR 23.30-3-05 - PREPARAÇÃO DE MASSA DE CONCRETO E ARGAMASSA PARA CONSTRUÇÃO 38.11-4-00 - COLETA DE RESÍDUOS NÃO-PERIGOSOS 38.12-2-00 - COLETA DE RESÍDUOS PERIGOSOS 38.21-1-00 - TRATAMENTO E DISPOSIÇÃO DE RESÍDUOS NÃO-PERIGOSOS 42.11-1-02 - PINTURA PARA SINALIZAÇÃO EM PISTAS RODOVIÁRIAS E AEROPORTOS 42.92-8-01 - MONTAGEM DE ESTRUTURAS METÁLICAS 43.11-8-01 - DEMOLIÇÃO DE EDIFÍCIOS E OUTRAS ESTRUTURAS 43.11-8-02 - PREPARAÇÃO DE CANTEIRO E LIMPEZA DE TERRENO 43.30-4-05 - APLICAÇÃO DE REVESTIMENTOS E DE RESINAS EM INTERIORES E EXTERIORES 43.99-1-01 - ADMINISTRAÇÃO DE OBRAS 43.99-1-02 - MONTAGEM E DESMONTAGEM DE ANDAIMES E OUTRAS ESTRUTURAS TEMPORÁRIAS 81.29-0-00 - ATIVIDADES DE LIMPEZA NÃO ESPECIFICADAS ANTERIORMENTE

Endereços

Endereço (1)

Endereço: RUA 21 DE ABRIL, 215,

Bairro: CIDADE NOVA

Cidade: JOÃO LISBOA

UF: MA

CEP: 65922-000

Telefone: (99) 98515-2682

Endereço de correspondência: Sim Não

Tipo de Endereço: COMERCIAL

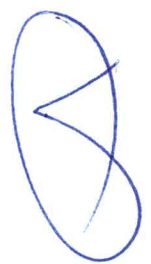

PMA-MA / CCI
EM BRANCO

Este documento encontra-se registrado no Conselho Regional de Engenharia e Agronomia do Estado do Maranhão, vinculado ao Protocolo nº 2635321/2021, emitido em 03/02/2021. Documento do Protocolo 1/10 (Vinculado ao passo 1),



CONTRATO DE PRESTAÇÃO DE SERVIÇOS

Instrumento Particular de Contrato para Prestação de Serviços na área da Engenharia Civil que fazem entre si, de um lado o empresa M F CARNEIRO DE SOUZA & CIA LTDA - ME, inscrita no CNPJ sob o nº 18.166.662/0001-00, registrada na Junta Comercial do Estado do Maranhão sob o NIRE 21200825043 em 21/05/2013, estabelecida na Rua A, nº 18, bairro Vila Sálvio Dino, Joao Lisboa - MA., CEP 65.922-000, através de seu Sócio ANTONIO FRANCISCO BARROS DO NASCIMENTO, brasileiro, solteiro, empresário, portador do CPF 883543853-53, e RG sob o nº 000106441799-7, domiciliado nesta Cidade, email construmaiscontrucoes@gmail.com e do outro lado o Engenheiro Civil JULIO SERGIO SIQUEIRA BAYMA, CREA nº 5221-D/MA, RN 110522999/8, CPF 226.012.103-97, RG 48770930/SSP-MA..email juliobayma@hotmail.com, domiciliado nesta Cidade de Imperatriz - MA.,

CLAUSULA PRIMEIRO - DO OBJETO - O presente contrato particular tem como objetivo a Prestação de Serviços na qualidade de Responsável Técnico pela pessoa Jurídica que obriga o (a) CONTRATADO (a) a prestar seus serviços a firma CONTRATANTE.

CLAUSULA SEGUNDO - DO PRAZO - O prazo de duração do presente contrato celebrado entre as partes CONTRATANTE e CONTRATADO é por tempo indeterminado a partir de 20.01.2021, tendo seu inicio a partir da assinatura do mesmo, podendo ser RESCINDIDO mediante termo de comum acordo feito entre as partes, e qualquer manifestação para tal deve ser feita por escrito com antecedência de 30 (trinta) dias.

CLAUSULA TERCEIRA - DOS HONORARIOS
A FIRMA contratante pagará ao profissional CONTRATADO, a título de HONORARIOS, a quantia de seis (6) salario mínimos, totalizando o valor de R\$ 6.600,00 (Seis mil e seiscentos reais), para 04 horas trabalhadas, que é de 08:00 as 12:00 horas, com uma carga horaria de 04 horas diárias.

CLAUSULA QUARTA - DO FORO
Fica eleito o Foro da Comarca de Imperatriz - Maranhão, para solução de litigio entre as partes.

CLAUSULA QUINTA - DA ASSINATURA
E por estarem assim juntos e contratados, assinam o presente contrato particular em 02 (duas) vias de igual teor, CONTRATANTE e CONTRATADO, bem como duas testemunhas.

Imperatriz-MA., 20 de Janeiro de 2021.

Autuacao e sem oitiva de acordo

TESTEMUNHAS:
CONTRATANTE
CONTRATADO

Handwritten signatures and initials in blue ink, including a large signature and several initials.

Handwritten signature in blue ink.

PMA-MA / CCL
EM BRANCO

Equatorial Maranhão Distribuidora de Energia S.A.

CLIENTE: JULIO SERGIO SOUZEIRA BAYMA
 R. F. 19 - CONDOMÍNIO JACARANDA
 VILA VITÓRIA 65090-001 IMPERATRIZ - MA
 CPF: 225 012 163-67

Conta de Energia Elétrica
 Nº de Fatura: 000232333 JCOPF: 5258KA
 Matrícula: 42982334

Período de Cobrança: 11/2020 a 12/11/2020
Nº da Fatura: 42982334

Dados de Instalação
 Classificação: Residência Plano - MONTAGADO
 Nº Medidor: 1536080
 Tipo de Tensão: CONVENCIONAL MONOFASE
 Tipo de Tensão: CONVENCIONAL MONOFASE
 Nº Medidor: 15360808

Dados
 Entrada: 05/11/2020
 Apresentação: 05/11/2020
 Previsão próxima leitura: 06/12/2020

Informações do consumo do mês - Tarifa sem Tributos

Consumo	Data Leitura Anterior	Data Leitura Atual	Multa (R\$)	Reserva (R\$)
27,36	05/11/2020	05/11/2020	0,00	2736,90

Consumo em kWh: 27,36 kWh

Histórico do Consumo (kWh)

Informações de Tributos

Tributo	Alíquota	Valor
ICMS	20,00%	50,42
ICMS ST	12,00%	3,28
ICMS IPI	0,00%	0,00
ICMS PIS	0,65%	1,78
ICMS COFINS	3,00%	8,21

Composição do Consumo (R\$)

Consumo	Valor
Energia	21,82
Reserva	2736,90
Tributos	62,41
Multa	0,00
Total	3021,13

Níveis de Tensão Fornecida

Condição: Satisfatória

Total a pagar: R\$ 548,63

Resumo de vencimento

Reservado ao Fisco: R\$ 328,00

Informações para o cliente

Reservado ao Fisco: R\$ 328,00

BANCO DO BRASIL 001-9 00190.00009 03226.571192 10057.407172 5 00000000054683

PAGAR: PARCIALMENTE AO BANCO DO BRASIL

RECEBEMOS DA EQUATORIAL MARANHÃO DISTRIBUIDORA DE ENERGIA S.A.

Valor: R\$ 548,63

Data: 11/11/2020

Assinado eletronicamente por: JULIO SERGIO SOUZEIRA BAYMA

CPF: 225 012 163-67

Assinado eletronicamente por: [Assinatura]

CPF: [CPF]

Fiche de Compensação

Este documento encontra-se registrado no Conselho Regional de Engenharia e Agronomia do Estado do Maranhão, vinculado ao Protocolo nº 2635321/2021, emitido em 03/02/2021. Documento do Protocolo 2/10 (Vinculado ao passo 1).



Handwritten signatures and initials in blue ink.

P.M.A-MA / CCL
EM BRANCO

CONTRATO DE PRESTAÇÃO DE SERVIÇOS

Instrumento Particular de Contrato para Prestação de Serviços na área da Engenharia Civil que fazem entre si, de um lado o empresa M F CARNEIRO DE SOUZA & CIA LTDA - ME, inscrita no CNPJ sob o nº 18.166.662/0001-00, registrada na Junta Comercial do Estado do Maranhão sob o NIRE 21200825043 em 21/05/2013, estabelecida na Rua A, nº 18, bairro Vila Sálvio Dino, Jono Lisboa - MA., CEP 65.922-000, através de seu Sócio ANTONIO FRANCISCO BARROS DO NASCIMENTO, brasileiro, solteiro, empresário, portador do CPF 883543853-53, e RG sob o nº 000106441799-7, domiciliado nesta Cidade, email construmaisconstrucoes@gmail.com e do outro lado o Engenheiro Civil JULIO SERGIO SIQUEIRA BAYMA, CREA nº 5221-D/MA, RN 110522999/8, CPF 226.012.103-97, RG 48770930/SSP-MA..email juliobayma@hotmail.com, domiciliado nesta Cidade de Imperatriz - MA., CLAUSULA PRIMEIRO - DO OBJETO - O presente contrato particular tem como objetivo a Prestação de Serviços na qualidade de Responsável Técnico pela pessoa Jurídica que obriga o (a) CONTRATADO (a) a prestar seus serviços a firma CONTRATANTE.

CLAUSULA SEGUNDO - DO PRAZO - O prazo de duração do presente contrato celebrado entre as partes CONTRATANTE e CONTRATADO é por tempo indeterminado a partir de 20.01.2021, tendo seu início a partir da assinatura do mesmo, podendo ser RESCINDIDO mediante termo de comum acordo feito entre as partes, e qualquer manifestação para tal deve ser feita por escrito com antecedência de 30 (trinta) dias.

CLAUSULA TERCEIRA - DOS HONORARIOS
A FIRMA contratante pagará ao profissional CONTRATADO, a título de HONORARIOS, a quantia de seis (6) salário mínimos, totalizando o valor de R\$ 6.600,00 (Seis mil e seiscentos reais), para 04 horas trabalhadas, que é de 08:00 às 12:00 horas, com uma carga horária de 04 horas diárias.

CLAUSULA QUARTA - DO FORO
Fica eleito o Foro da Comarca de Imperatriz - Maranhão, para solução de litígio entre as partes.

CLAUSULA QUINTA - DA ASSINATURA
E por estarem assim juntos e contratantes, assinam o presente contrato particular em 02 (duas) vias de igual teor, CONTRATANTE e CONTRATADO, bem como duas testemunhas.

Imperatriz-MA., 20 de Janeiro de 2021.

TESTEMUNHAS
CONTRATANTE

CONTRATADO

Antônio de Souza Carneiro
M F Carneiro

Julio Sergio Siqueira Bayma
Julio Sergio Siqueira Bayma

Este documento encontra-se registrado no Conselho Regional de Engenharia e Agronomia do Estado do Maranhão, vinculado ao Protocolo nº 2635321/2021, emitido em 03/02/2021.
Documento do Protocolo 3/10 (Vinculado ao passo 1),
03/02/2021



Handwritten signatures and initials in blue ink, including a large signature and the letters 'ST'.

P.M.A.-M.A. / CCL
EM BRANCO



Anotação de Responsabilidade Técnica - ART
Lei nº 6.496, de 7 de dezembro de 1977

CREA-MA

ART CARGO-FUNÇÃO
Nº MA20210392796

Página 1/1

Conselho Regional de Engenharia e Agronomia do Estado do Maranhão

SUBSTITUIÇÃO à
MA20210391407

1. Responsável Técnico
JULIO SERGIO SIQUEIRA BAYMA
 Título profissional: ENGENHEIRO CIVIL
 RFP: 110823958
 Registro: 1108228989MA

2. Contratante
 Contratante: M F CARNEIRO DE SOUZA & CIA LTDA - ME
 RUA A
 Complemento: VILA SÁLVIO DINO
 Cidade: JOÃO LISBOA
 País: Brasil
 Tipo de contratante: Pessoa Jurídica de Direito Privado
 Ação Institucional: Outras
 Bairro: JOÃO LISBOA
 UF: MA
 CEP: 68923000
 CPF/CNPJ: 16.186.862/0001-68
 Nº 18

3. Vínculo Contratual
 Unidade administrativa: undefined
 RUA A
 Complemento: VILA SÁLVIO DINO
 Cidade: JOÃO LISBOA
 Data de início: 28/01/2021
 Tipo de vínculo: EMPREGADO
 Identificação do cargo/função: Preposto técnico
 Bairro: JOÃO LISBOA
 UF: MA
 CEP: 68923000
 Nº: 18
 Previsão de término: Não especificado

4. Atividade Técnica	Quantidade	Unidade
1000 - OUTRA	4,50	NH
44 - DESEMPENHO DE CARGO TÉCNICO > OBRAS E SERVIÇOS - CARGO/FUNÇÃO > #3367 - VINCULO TÉCNICO COM A EMPRESA (DESEMPENHO DE CARGO/FUNÇÃO TÉCNICA DENTRO DA EMPRESA)		

A mudança de cargo ou função exige o registro de nova ART

5. Observações
 ART DE CONTRATO DE PRESTAÇÃO DE SERVIÇOS NA ÁREA DE ENGENHARIA CIVIL, ENTRE O PROFISSIONAL JULIO SERGIO SIQUEIRA BAYMA E A EMPRESA M F CARNEIRO DE SOUZA & CIA LTDA, COM CARGA HORÁRIA DE 4 HORAS DIÁRIAS.

6. Declarações
 Declaro que estou cumprindo as regras de acessibilidade previstas nas normas técnicas de ABNT, na legislação específica e no decreto nº 5296/2004.

7. Entidade de Classe
 SEM INDICAÇÃO DE ENTIDADE DE CLASSE

8. Assinaturas
 Declaro serem verdadeiras as informações acima
 Local: _____ de _____ de _____
 Assinatura: *Julio Sergio Siqueira Bayma*
 Assinatura: *Marciano Carneiro de Souza*
 M F CARNEIRO DE SOUZA & CIA LTDA - ME - CNPJ: 16.186.862/0001-68

9. Informações
 * A ART é válida somente quando outada, mediante apresentação do comprovante de pagamento ou conferência no site do CREA.

10. Válido
 Este ART é certo de taxa Registrado em: 27/01/2021

A autenticidade desta ART pode ser verificada em: www.crea.org.br ou pelo aplicativo CREA-MA
 endereço em: 2021/2021 de 14:58:53 pm - Nº: 177 160 136 204

www.crea.org.br
 Tel: (68) 2108-6200

Subsecretaria@crea.org.br
 Fax: (68) 2108-6200



Este documento encontra-se registrado no Conselho Regional de Engenharia e Agronomia do Estado do Maranhão, vinculado ao Protocolo nº 2635321/2021, emitido em 03/02/2021. Documento do Protocolo 4/10 (Vinculado ao passo 1).



Handwritten signatures and initials in blue ink, including a large signature on the left and several initials on the right.

P.V.A-M/ CCL
EM BRANCO



CREA-MA
 Conselho Regional de Engenharia e
 Agronomia do Estado do Maranhão
 CNPJ: 06.062.038/0001-75
 Avenida dos Holandeses, Quadra 35,
 Lote 8, Calhau, São Luis/MA
 CEP: 65071-380
 Tel: + 55 (98) 2106-8300

COBRANÇA DE PROTOCOLO

Pagador
 CONSTRUMAIS - CONSTRUÇÕES E SERVIÇOS - ME
CPF/CNPJ
 18.166.662/0001-00
Endereço
 RUA 21 DE ABRIL, 215
 CIDADE NOVA - JOÃO LISBOA - MA - 65922000

Código CREA
 0005437563

Representação numérica:

Agência / Código Beneficiário 0027 / 052360-7	Número do Documento 1400008303002277-9	Data Emissão 03/02/2021	Data Vencimento 05/03/2021
Parcela 1/1	Valor do Documento R\$ 265,92		

Detalhes da Cobrança

REGISTRO DE PESSOA JURÍDICA - PRINCIPAL

2635321/2021 R\$ 265,92

RECIBO DO PAGADOR

Autenticação Mecânica



Banco
104-0

Indisponível

Local de Pagamento						Vencimento	
PREFERENCIALMENTE NAS CASAS LOTÉRICAS ATÉ O VALOR LIMITE						05/03/2021	
Beneficiário						Agência / Código Beneficiário	
CREA-MA - Conselho Regional de Engenharia e Agronomia do Estado do Maranhão						0027 / 052360-7	
Data Documento		Documento		Data Processamento		Nosso Número	
03/02/2021		8303002277		19/01/2022		1400008303002277-9	
Uso do Documento		Carteira		Quantidade Moeda		Valor Moeda	
		RG		R\$		X	
Instruções (Texto de responsabilidade do beneficiário)						(-) Desconto	
PREFERENCIALMENTE NAS CASAS LOTÉRICAS ATÉ O VALOR LIMITE. NÃO RECEBER APÓS O VENCIMENTO REFERENTE A COBRANÇA DE PROTOCOLO						(-) Outras Deduções / Abatimento	
						(+/-) Mora / Multa / Juros	
						(+/-) Outros Acréscimos	
						(-) Valor Cobrado	
Unidade Beneficiada							
CREA-MA - Conselho Regional de Engenharia e Agronomia do Estado do Maranhão							
06.062.038/0001-75							
Avenida dos Holandeses, Quadra 35, Lote 8, Calhau, São Luis/MA							
Pagador							
CONSTRUMAIS - CONSTRUÇÕES E SERVIÇOS - ME							
18.166.662/0001-00							
0005437563							
RUA 21 DE ABRIL, 215							
CIDADE NOVA - JOÃO LISBOA - MA - 65922000							
Código de Baixa							

Código de Barras

Autenticação Mecânica

FICHA DE COMPENSAÇÃO

Este documento encontra-se registrado no Conselho Regional de Engenharia e Agronomia do Estado do Maranhão, vinculado ao Protocolo nº 2635321/2021, emitido em 03/02/2021. Documento anexado ao processo por Usuário Padrão do



Handwritten signatures and stamps in blue ink.

1549

PVA-ME / CCL
EM BRANCO



REPÚBLICA FEDERATIVA DO BRASIL

CADASTRO NACIONAL DA PESSOA JURÍDICA

1550

Folha 10/23

NÚMERO DE INSCRIÇÃO 18.166.662/0001-00 MATRIZ	COMPROVANTE DE INSCRIÇÃO E DE SITUAÇÃO CADASTRAL	DATA DE ABERTURA 21/05/2013
---	---	--------------------------------

NOME EMPRESARIAL
CONSTRUMAIS - CONSTRUÇÕES E SERVIÇOS LTDA

TÍTULO DO ESTABELECIMENTO (NOME DE FANTASIA) CONSTRUTORA CARNEIRO	PORTE ME
---	--------------------

CÓDIGO E DESCRIÇÃO DA ATIVIDADE ECONÔMICA PRINCIPAL
47.44-0-99 - Comércio varejista de materiais de construção em geral

CÓDIGO E DESCRIÇÃO DAS ATIVIDADES ECONÔMICAS SECUNDÁRIAS

- 47.42-3-00 - Comércio varejista de material elétrico
- 23.30-3-02 - Fabricação de artefatos de cimento para uso na construção
- 23.30-3-01 - Fabricação de estruturas pré-moldadas de concreto armado, em série e sob encomenda
- 23.30-3-03 - Fabricação de artefatos de fibrocimento para uso na construção
- 23.30-3-04 - Fabricação de casas pré-moldadas de concreto
- 23.30-3-99 - Fabricação de outros artefatos e produtos de concreto, cimento, fibrocimento, gesso e materiais semelhantes
- 41.20-4-00 - Construção de edifícios
- 42.11-1-01 - Construção de rodovias e ferrovias
- 42.12-0-00 - Construção de obras de arte especiais
- 42.13-8-00 - Obras de urbanização - ruas, praças e calçadas
- 42.22-7-01 - Construção de redes de abastecimento de água, coleta de esgoto e construções correlatas, exceto obras de irrigação
- 42.99-5-01 - Construção de instalações esportivas e recreativas
- 42.99-5-99 - Outras obras de engenharia civil não especificadas anteriormente
- 43.13-4-00 - Obras de terraplenagem
- 43.19-3-00 - Serviços de preparação do terreno não especificados anteriormente
- 43.21-5-00 - Instalação e manutenção elétrica
- 43.22-3-01 - Instalações hidráulicas, sanitárias e de gás
- 43.30-4-01 - Impermeabilização em obras de engenharia civil
- 43.30-4-02 - Instalação de portas, janelas, tetos, divisórias e armários embutidos de qualquer material
- 43.30-4-03 - Obras de acabamento em gesso e estuque

CÓDIGO E DESCRIÇÃO DA NATUREZA JURÍDICA
206-2 - Sociedade Empresária Limitada

LOGRADOURO R 21 DE ABRIL	NÚMERO 215	COMPLEMENTO *****
------------------------------------	----------------------	----------------------

CEP 65.922-000	BAIRRO/DISTRITO CIDADE NOVA	MUNICÍPIO JOAO LISBOA	UF MA
--------------------------	---------------------------------------	---------------------------------	-----------------

ENDEREÇO ELETRÔNICO	TELEFONE (99) 3535-2972
---------------------	-----------------------------------

ENTE FEDERATIVO RESPONSÁVEL (EFR)

SITUAÇÃO CADASTRAL ATIVA	DATA DA SITUAÇÃO CADASTRAL 21/05/2013
------------------------------------	---

MOTIVO DE SITUAÇÃO CADASTRAL

SITUAÇÃO ESPECIAL *****	DATA DA SITUAÇÃO ESPECIAL *****
----------------------------	------------------------------------

Este documento encontra-se registrado no Conselho Regional de Engenharia e Agronomia do Estado do Maranhão, vinculado ao Protocolo nº 2635321/2021, emitido em 03/02/2021. Documento do Protocolo 5/10 (Vinculado ao passo 1).



Handwritten signature

Aprovado pela Instrução Normativa RFB nº 1.863, de 27 de dezembro de 2018.
Emitido no dia 12/01/2021 às 15:11:53 (data e hora de Brasília).

Handwritten signature

Handwritten signature

Handwritten signature

P.M.A-MA / CCL
EM BRANCO



REPÚBLICA FEDERATIVA DO BRASIL

CADASTRO NACIONAL DA PESSOA JURÍDICA

1551
Folha 11/23

NÚMERO DE INSCRIÇÃO 18.166.662/0001-00 MATRIZ	COMPROVANTE DE INSCRIÇÃO E DE SITUAÇÃO CADASTRAL	DATA DE ABERTURA 21/05/2013
--	---	---------------------------------------

NOME EMPRESARIAL
CONSTRUMAIS - CONSTRUÇOES E SERVICOS LTDA

CÓDIGO E DESCRIÇÃO DAS ATIVIDADES ECONÔMICAS SECUNDÁRIAS

- 43.30-4-04 - Serviços de pintura de edifícios em geral
- 43.91-6-00 - Obras de fundações
- 43.99-1-03 - Obras de alvenaria
- 43.99-1-04 - Serviços de operação e fornecimento de equipamentos para transporte e elevação de cargas e pessoas para uso em obras
- 43.99-1-05 - Perfuração e construção de poços de água
- 43.99-1-99 - Serviços especializados para construção não especificados anteriormente
- 49.23-0-02 - Serviço de transporte de passageiros - locação de automóveis com motorista
- 77.19-5-99 - Locação de outros meios de transporte não especificados anteriormente, sem condutor
- 77.11-0-00 - Locação de automóveis sem condutor
- 77.32-2-01 - Aluguel de máquinas e equipamentos para construção sem operador, exceto andalmes
- 77.39-0-99 - Aluguel de outras máquinas e equipamentos comerciais e industriais não especificados anteriormente, sem operador
- 23.30-3-05 - Preparação de massa de concreto e argamassa para construção
- 38.11-4-00 - Coleta de resíduos não-perigosos
- 38.12-2-00 - Coleta de resíduos perigosos
- 38.21-1-00 - Tratamento e disposição de resíduos não-perigosos
- 42.11-1-02 - Pintura para sinalização em pistas rodoviárias e aeroportos
- 42.92-8-01 - Montagem de estruturas metálicas
- 43.11-8-01 - Demolição de edifícios e outras estruturas
- 43.11-8-02 - Preparação de canteiro e limpeza de terreno
- 43.30-4-05 - Aplicação de revestimentos e de resinas em interiores e exteriores

CÓDIGO E DESCRIÇÃO DA NATUREZA JURÍDICA
206-2 - Sociedade Empresária Limitada

LOGRADOURO R 21 DE ABRIL	NÚMERO 215	COMPLEMENTO *****
CEP 65.922-000	BAIRRO/DISTRITO CIDADE NOVA	MUNICÍPIO JOAO LISBOA
UF MA	TELEFONE (99) 3535-2972	ENDEREÇO ELETRÔNICO
ENTE FEDERATIVO RESPONSÁVEL (EFR) *****	DATA DA SITUAÇÃO CADASTRAL 21/05/2013	SITUAÇÃO CADASTRAL ATIVA
MOTIVO DE SITUAÇÃO CADASTRAL	DATA DA SITUAÇÃO ESPECIAL *****	SITUAÇÃO ESPECIAL *****

Aprovado pela Instrução Normativa RFB nº 1.863, de 27 de dezembro de 2018.
 Emitido no dia 12/01/2021 às 15:11:53 (data e hora de Brasília).

Página: 2/3

Este documento encontra-se registrado no Conselho Regional de Engenharia e Agronomia do Estado do Maranhão, vinculado ao Protocolo nº 2635321/2021, emitido em 03/02/2021. Documento do Protocolo 5/10 (Vinculado ao passo 1).



[Assinatura]

[Assinatura]

[Assinatura]

[Assinatura]

[Assinatura]

[Assinatura]

P.V.A-MA / CCL
EM BRANCO



REPÚBLICA FEDERATIVA DO BRASIL

CADASTRO NACIONAL DA PESSOA JURÍDICA

S1552
Folha 12/23

NUMERO DE INSCRIÇÃO 18.166.662/0001-00 MATRIZ	COMPROVANTE DE INSCRIÇÃO E DE SITUAÇÃO CADASTRAL	DATA DE ABERTURA 21/05/2013
NOME EMPRESARIAL CONSTRUMAIS - CONSTRUÇOES E SERVICOS LTDA		
CÓDIGO E DESCRIÇÃO DAS ATIVIDADES ECONÔMICAS SECUNDÁRIAS 43.99-1-01 - Administração de obras 43.99-1-02 - Montagem e desmontagem de andaimes e outras estruturas temporárias 81.29-0-00 - Atividades de limpeza não especificadas anteriormente		
CÓDIGO E DESCRIÇÃO DA NATUREZA JURÍDICA 206-2 - Sociedade Empresária Limitada		
LOGRADOURO R 21 DE ABRIL	NÚMERO 215	COMPLEMENTO *****
CEP 65.922-000	BAIRRO/DISTRITO CIDADE NOVA	MUNICÍPIO JOAO LISBOA
		UF MA
ENDEREÇO ELETRÔNICO	TELEFONE (99) 3535-2972	
ENTE FEDERATIVO RESPONSÁVEL (EFR) *****		
SITUAÇÃO CADASTRAL ATIVA	DATA DA SITUAÇÃO CADASTRAL 21/05/2013	
MOTIVO DE SITUAÇÃO CADASTRAL		
SITUAÇÃO ESPECIAL *****	DATA DA SITUAÇÃO ESPECIAL *****	

Aprovado pela Instrução Normativa RFB nº 1.863, de 27 de dezembro de 2018.

Emitido no dia 12/01/2021 às 15:11:53 (data e hora de Brasília).

Página: 3/3

Este documento encontra-se registrado no Conselho Regional de Engenharia e Agronomia do Estado do Maranhão, vinculado ao Protocolo nº 2635321/2021, emitido em 03/02/2021. Documento do Protocolo 5/10 (Vinculado ao passo 1).



T
S
M
S
A
S
S
S

P.V.A-MA / CCL
EM BRANCO

CONTRATO DE PRESTAÇÃO DE SERVIÇOS

Instrumento Particular de Contrato para Prestação de Serviços na área da Engenharia Civil que fazem entre si, de um lado o empresa CONTRUMAIS - CONSTRUÇÕES E SERVIÇOS LTDA., CNPJ sob o nº 18.166.662/0001-00, registrada na Junta Comercial do Estado do Maranhão sob o NIRE 21200825043 em 21/05/2013, estabelecida na Rua 21 de Abril nº 215, Cidade Nova Joao Lisboa -Maranhão, Cep 65.922-000, através de seu Sócio ANTONIO FRANCISCO BARROS DO NASCIMENTO, brasileiro, solteiro, empresário, portador do CPF 883543853-53, e RG sob o nº 000106441799-7, domiciliado nesta Cidade, e-mail construmaisconstrucoes@gmail.com e do outro lado o Engenheiro Civil JULIO SERGIO SIQUEIRA BAYMA, CREA nº 5221-D/MA, RN 110522999/8, CPF 226.012.103-97, RG 48770930/SSP-MA..email juliobayma@hotmail.com, domiciliado nesta Cidade de Imperatriz - MA.,

CLAUSULA PRIMEIRO - DO OBJETO - O presente contrato particular tem como objetivo a Prestação de Serviços na qualidade de Responsável Técnico pela pessoa Jurídica que obriga o (a) CONTRATADO (a) a prestar seus serviços a firma CONTRATANTE.

CLAUSULA SEGUNDO - DO PRAZO - O prazo de duração do presente contrato celebrado entre as partes CONTRATANTE e CONTRATADO é por tempo indeterminado a partir de 20.01.2021, tendo seu início a partir da assinatura do mesmo, podendo ser RESCINDIDO mediante termo de comum acordo feito entre as partes, e qualquer manifestação para tal deve ser feita por escrito com antecedência de 30 (trinta) dias.

CLAUSULA TERCEIRA - DOS HONORARIOS A FIRMA contratante pagará ao profissional CONTRATADO, a título de HONORARIOS, a quantia de cinco (5) salário mínimos, totalizando o valor de R\$ 6.600,00 (seis mil e seiscentos reais), para 04 horas trabalhadas, que é de 08:00 às 12:00 horas, com uma carga horaria de 04 horas diárias.

CLAUSULA QUARTA - DO FORO Fica eleito o Foro da Comarca de Imperatriz - Maranhão, para solução de litígio entre as partes.

CLAUSULA QUINTA - DA ASSINATURA E por estarem assim juntos e contratados, assinam o presente contrato particular em 02 (duas) vias de igual teor, CONTRATANTE e CONTRATADO, bem como duas testemunhas.

Imperatriz-MA., 20 de Janeiro de 2021.

Antonio Francisco Barros do Nascimento
CONTRATANTE

Julio Sergio Siqueira Bayma
CONTRATADO

TESTEMUNHAS:
[Handwritten signatures]

Este documento encontra-se registrado no Conselho Regional de Engenharia e Agronomia do Estado do Maranhão, vinculado ao Protocolo nº 2635321/2021, emitido em 03/02/2021. Documento do Protocolo 6/10 (Vinculado ao passo 3).



[Large handwritten signatures and initials at the bottom of the page]

P.M.A-MA / CCL
EM BRANCO

**01ª ALTERAÇÃO, ADEQUAÇÃO E CONSOLIDAÇÃO CONTRATUAL DA SOCIEDADE:
"M F CARNEIRO DE SOUZA & CIA LTDA - ME"
CNPJ sob o nº 18.166.662/0001-00**

1 - **MANOEL FRANCISCO CARNEIRO DE SOUZA**, brasileiro, natural de Presidente Dutra - MA, casado sob o regime de comunhão parcial de bens, nascido em 04/10/1955, empresário, portador da carteira de identidade nº. 20467002002-8 GEJUSPC-MA e CPF nº 333.565.483-87, residente e domiciliado na Rua A, nº 18, Bairro Vila Sálvio Dino, João Lisboa - MA, CEP. 65.922-000.

2 - **OSEAS LIMA SOUSA**, brasileiro, natural de Imperatriz - MA, solteiro, nascido em 03/03/1982, empresário, portador da carteira de identidade nº 022022392002-5 SESP-MA e CPF nº 918.219.083-68, residente e domiciliado na Rua A, nº 18, Bairro Vila Sálvio Dino, João Lisboa - MA, CEP. 65.922-000; Únicos sócios da firma: **M F CARNEIRO DE SOUZA & CIA LTDA - ME**, com sede na Rua A, nº 18, Bairro Vila Sálvio Dino, João Lisboa - MA, CEP. 65.922-000, registrada na Junta Comercial do Estado do Maranhão sob o NIRE 21200825043 em 21/05/2013 e inscrita no CNPJ sob o nº 18.166.662/0001-00, resolvem os sócios componentes desta sociedade limitada, acima qualificados, efetuarem neste ato a alteração e consolidação do contrato social mediante as cláusulas e condições a seguir.

1º - A razão social a partir desta data passa a ser: **CONSTRUMAIS - CONSTRUÇÕES E SERVIÇOS LTDA - ME.**

2º - O endereço da sociedade a partir desta data passa a ser na: Rua 21 de Abril, nº 215, Bairro Cidade Nova, João Lisboa - MA, CEP. 65.922-000.

- 3º - O ramo de atividades da sociedade a partir desta data passa a ser:
- 47.44-0/99 - Comércio varejista de materiais de construção em geral
 - 47.42-3/00 - Comércio varejista de material elétrico
 - 23.30-3/02 - Fabricação de artefatos de cimento para uso na construção
 - 23.30-3/01 - Fabricação de estruturas pré-moldadas de concreto armado, em série e sob encomenda
 - 23.30-3/03 - Fabricação de artefatos de fibrocimento para uso na construção
 - 23.30-3/04 - Fabricação de casas pré-moldadas de concreto
 - 23.30-3/99 - Fabricação de outros artefatos e produtos de concreto, cimento, fibrocimento, gesso e materiais semelhantes
 - 41.20-4/00 - Construção de edifícios
 - 42.11-1/01 - Construção de rodovias e ferrovias
 - 42.12-0/00 - Construção de obras-de-arte especiais
 - 42.13-8/00 - Obras de urbanização - ruas, praças e calçadas
 - 42.22-7/01 - Construção de redes de abastecimento de água, coleta de esgoto e construções correlatas, exceto obras de irrigação
 - 42.99-5/01 - Construção de instalações esportivas e recreativas
 - 42.99-5/99 - Outras obras de engenharia civil não especificadas anteriormente (construção de quadras poliesportivas)
 - 43.13-4/00 - Obras de terraplenagem
 - 43.19-3/00 - Serviços de preparação do terreno não especificados anteriormente (recuperação de estradas vicinais)
 - 43.21-5/00 - Instalação e manutenção elétrica
 - 43.22-3/01 - Instalações hidráulicas, sanitárias e de gás
 - 43.30-4/01 - Impermeabilização em obras de engenharia civil
 - 43.30-4/02 - Instalação de portas, janelas, tetos, divisórias e armários embutidos de qualquer material
 - 43.30-4/03 - Obras de acabamento em gesso e estuque
 - 43.30-4/04 - Serviços de pintura de edifícios em geral
 - 43.91-6/00 - Obras de fundações

Handwritten signatures in blue ink, including several large, stylized signatures and some smaller ones, located at the bottom of the document.

Este documento encontra-se registrado no Conselho Regional de Engenharia e Agronomia do Estado do Maranhão, vinculado ao Protocolo nº 2635321/2021, emitido em 03/02/2021. Documento do Protocolo 7/10 (Vinculado ao passo 3).



PVA-MA / CCL
EM BRANCO

ALTERAÇÃO, ADEQUAÇÃO E CONSOLIDAÇÃO CONTRATUAL

- 43.99-1/03 - Obras de alvenaria
- 43.99-1/04 - Serviços de operação e fornecimento de equipamentos para transporte e elevação de cargas e pessoas para uso em obras
- 43.99-1/05 - Perfuração e construção de poços de água
- 43.99-1/99 - Serviços especializados para construção não especificados anteriormente (telhados, coberturas e limpeza de fachadas com jateamento de areia)
- 49.23-0/02 - Serviço de transporte de passageiros - locação de automóveis com motorista
- 77.19-5/99 - Locação de outros meios de transporte não especificados anteriormente, sem condutor (ônibus, motocicletas, trailers, caminhões, reboques, semi-reboques e similares)
- 77.11-0/00 - Locação de automóveis sem condutor
- 77.32-2/01 - Aluguel de máquinas e equipamentos para construção sem operador, exceto andaimes
- 77.39-0/99 - Aluguel de outras máquinas e equipamentos comerciais e industriais não especificados anteriormente, sem operador (motores, turbinas, máquinas, ferramenta, geradores, guinchos, guindastes e empilhadeiras)
- 23.30-3/05 - Preparação de massa de concreto e argamassa para construção
- 38.11-4/00 - Coleta de resíduos não-perigosos
- 38.12-2/00 - Coleta de resíduos perigosos
- 38.21-1/00 - Tratamento e disposição de resíduos não-perigosos
- 42.11-1/02 - Pintura para sinalização em pistas rodoviárias e aeroportos
- 42.92-8/01 - Montagem de estruturas metálicas
- 43.11-8/01 - Demolição de edifícios e outras estruturas
- 43.11-8/02 - Preparação de canteiro e limpeza de terreno
- 43.30-4/05 - Aplicação de revestimentos e de resinas em interiores e exteriores
- 43.99-1/01 - Administração de obras
- 43.99-1/02 - Montagem e desmontagem de andaimes e outras estruturas temporárias
- 81.29-0/00 - Atividades de limpeza não especificadas anteriormente (limpeza urbana)

Diário Jucelino
3/12

4º - Admite-se na sociedade o Sr. **ANTONIO FRANCISCO BARROS DO NASCIMENTO**, brasileiro, natural de João Lisboa-MA, solteiro, empresário, nascido em 15/07/1982, portador da carteira de identidade n.º 106441799-7 SEJUSP-MA e CPF n.º 883.543.853-53, residente e domiciliado na Rua dos Pitangueiros, nº 52, Bairro Vila Emiliano, CEP 65.922-000, João Lisboa - MA e o Sr. **MARCO ANTONIO FERREIRA DOS SANTOS**, brasileiro, natural de Imperatriz-MA, solteiro, empresário, nascido em 11/12/1988, portador da carteira de identidade n.º 028676112005-1 GEJUSPC-MA e CPF n.º 042.325.513-44, residente e domiciliado na Rua da Mangueira, nº 1519, Bairro Cidade Nova, CEP 65.922-000, João Lisboa - MA.

5º - Nesta data retira-se da sociedade o sócio Sr. **MANOEL FRANCISCO CARNEIRO DE SOUZA**, possuidor de 25.000 (vinte e cinco mil) quotas de valor nominal de R\$ 1,00 (um real) cada uma, totalizando um valor de R\$ 25.000,00 (vinte e cinco mil reais), que transfere parte de suas quotas de capital pelo valor original, no valor de 2.500 (duas mil e quinhentas) quotas de valor nominal de R\$ 1,00 (um real) cada uma, totalizando um valor de R\$ 2.500,00 (dois mil e quinhentos reais) para o sócio admitente o Sr. **MARCO ANTONIO FERREIRA DOS SANTOS**, e o valor de 22.500 (vinte e duas mil e quinhentas) quotas de valor nominal de R\$ 1,00 (um real) cada uma, totalizando um valor de R\$ 22.500,00 (vinte e dois mil e quinhentos reais), para o sócio admitente o Sr. **ANTONIO FRANCISCO BARROS DO NASCIMENTO**, retira-se também o sócio Sr. **OSEAS LIMA SOUSA**, 25.000 (vinte e cinco mil) quotas de valor nominal de R\$ 1,00 (um real) cada uma, totalizando um valor de R\$ 25.000,00 (vinte e cinco mil reais), que transfere suas quotas de capital pelo valor original, no valor de 25.000 (vinte e cinco mil) quotas de valor nominal de R\$ 1,00 (um real) cada uma, totalizando um valor de R\$

Ant *[Signature]* *[Signature]* *[Signature]* *[Signature]* *[Signature]* *[Signature]* *[Signature]* *[Signature]* *[Signature]* *[Signature]*

Este documento encontra-se registrado no Conselho Regional de Engenharia e Agronomia do Estado do Maranhão, vinculado ao Protocolo nº 2635321/2021, emitido em 03/02/2021. Documento do Protocolo 7/10 (Vinculado ao passo 3).



PMA-MA / CCL
EM BRANCO

ALTERAÇÃO, ADEQUAÇÃO E CONSOLIDAÇÃO CONTRATUAL

25.000,00 (vinte e cinco mil reais) para o sócio admitente o Sr. **ANTONIO FRANCISCO BARROS DO NASCIMENTO**, dando plena quitação de suas quotas de capital, ficando assim distribuído entre os sócios da seguinte forma:

SÓCIO	(%)	QUOTAS	R\$
ANTONIO FRANCISCO BARROS DO NASCIMENTO	95%	47.500	R\$ 47.500,00
MARCO ANTONIO FERREIRA DOS SANTOS	05%	2.500	R\$ 2.500,00
TOTAL	100%	50.000	R\$ 50.000,00

6ª - O capital social que é de R\$ 50.000,00 (cinquenta mil reais), divididos em 50.000 (cinquenta mil) quotas de valor nominal de R\$ 1,00 (um real) cada uma, a partir desta data passa a ser de R\$ 150.000,00 (cento e cinquenta mil reais). Integralizados neste ato em moeda corrente do país, com recursos oriundos das reservas de lucros no valor de R\$ 100.000,00 (cem mil reais), ficando assim dividido em 100.000 (cem mil) quotas de valor nominal de R\$ 1,00 (um real) cada uma, ficando assim distribuído entre os sócios da seguinte forma.

SÓCIO	(%)	QUOTAS	R\$
ANTONIO FRANCISCO BARROS DO NASCIMENTO	95%	142.500	R\$ 142.500,00
MARCO ANTONIO FERREIRA DOS SANTOS	05%	7.500	R\$ 7.500,00
TOTAL	100%	150.000	R\$ 150.000,00

7ª - A administração da sociedade caberá ao sócio Sr. **ANTONIO FRANCISCO BARROS DO NASCIMENTO**, com poderes e atribuição de sócio administrador autorizado o uso do nome empresarial, vedado, no entanto, em atividades estranhas ao interesse social ou assumir obrigações seja em favor de qualquer dos quotistas ou de terceiros, bem como onerar ou alienar bens imóveis da sociedade, sem autorização do outro sócio.

8ª - Somente o sócio Sr. **ANTONIO FRANCISCO BARROS DO NASCIMENTO**, terá direito a uma retirada mensal a título de "pró labore" que será fixado pela sociedade e registrado como despesa na escrituração contábil, respeitando os limites legais vigentes.

9ª - O administrador declara, sob as penas da lei, de que não está impedido de exercer a administração da sociedade, por lei especial, ou em virtude de condenação criminal, ou por se encontrar sob os efeitos dela, a pena que vede, ainda que temporariamente, o acesso a cargos públicos; ou por crime falimentar, de prevaricação, peita ou suborno, concussão, peculato, ou contra a economia popular, contra o sistema financeiro nacional, contra normas de defesa da concorrência, contra as relações de consumo, fé pública, ou a propriedade.

A vista da modificação ora ajustada, consolida-se o contrato social, com a seguinte redação:

ANTONIO FRANCISCO BARROS DO NASCIMENTO, brasileiro, natural de João Lisboa-MA, solteiro, empresário, nascido em 15/07/1982, portador da carteira de identidade n.º 106441799-7 SEJUSP-MA e CPF n.º 883.543.853-53, residente e domiciliado na Rua dos Pitangueiros, n.º 52, Bairro Vila Emiliano, CEP 65.922-000, João Lisboa - MA e **MARCO ANTONIO FERREIRA DOS SANTOS**, brasileiro, natural de Imperatriz-MA, solteiro, empresário, nascido em 11/12/1988, portador da carteira de identidade n.º 028676112005-1 GEJUSPC-MA e CPF n.º 042.325.513-44, residente e domiciliado na Rua da Mangueira, n.º 1519, Bairro Cidade Nova, CEP 65.922-000, João Lisboa - MA; Únicos sócios da firma: **CONSTRUMAIS - CONSTRUÇÕES E SERVIÇOS LTDA - ME**, com sede na Rua 21 de Abril, n.º 215, Bairro Cidade Nova, João Lisboa - MA, CEP. 65.922-000, registrada na Junta Comercial do Estado do Maranhão sob o NIRE 21200825043 em 21/05/2013 e inscrita no CNPJ sob. o n.º 18.166.662/0001-00, resolvem os sócios componentes desta sociedade limitada, acima

Este documento encontra-se registrado no Conselho Regional de Engenharia e Agronomia do Estado do Maranhão, vinculado ao Protocolo nº 2635321/2021, emitido em 03/02/2021. Documento do Protocolo 7/10 (Vinculado ao passo 3).



Handwritten signatures and initials in blue ink at the bottom of the page, including a large signature on the left and several initials and scribbles on the right.

PMA-MA / CCL
EM BRANCO

ALTERAÇÃO, ADEQUAÇÃO E CONSOLIDAÇÃO CONTRATUAL

qualificados, efetuarem neste ato a consolidação do contrato social mediante as clausulas e condições à seguir.

CLÁUSULA PRIMEIRA: A sociedade gira sob o nome empresarial CONSTRUMAIS – CONSTRUÇÕES E SERVIÇOS LTDA – ME, e tem sede e domicilio na Rua 21 de Abril, nº 215, Bairro Cidade Nova, João Lisboa – MA, CEP. 65.922-000.

CLÁUSULA SEGUNDA: O capital social é de R\$ 150.000,00 (cento e cinquenta mil reais), divididos em 150.000 (cento e cinquenta mil) quotas no valor de R\$ 1.00 (um real) cada uma subscritas e integralizadas pelos sócios, em moeda corrente Nacional, na seguinte proporção:

SÓCIO	(%)	QUOTAS	R\$
ANTONIO FRANCISCO BARROS DO NASCIMENTO	95%	142.500	R\$ 142.500,00
MARCO ANTONIO FERREIRA DOS SANTOS	05%	7.500	R\$ 7.500,00
TOTAL	100%	150.000	R\$ 150.000,00

CLÁUSULA TERCEIRA: O objetivo da sociedade é:

- 47.44-0/99 - Comércio varejista de materiais de construção em geral
- 47.42-3/00 - Comércio varejista de material elétrico
- 23.30-3/02 - Fabricação de artefatos de cimento para uso na construção
- 23.30-3/01 - Fabricação de estruturas pré-moldadas de concreto armado, em série e sob encomenda
- 23.30-3/03 - Fabricação de artefatos de fibrocimento para uso na construção
- 23.30-3/04 - Fabricação de casas pré-moldadas de concreto
- 23.30-3/99 - Fabricação de outros artefatos e produtos de concreto, cimento, fibrocimento, gesso e materiais semelhantes
- 41.20-4/00 - Construção de edifícios
- 42.11-1/01 - Construção de rodovias e ferrovias
- 42.12-0/00 - Construção de obras-de-arte especiais
- 42.13-8/00 - Obras de urbanização - ruas, praças e calçadas
- 42.22-7/01 - Construção de redes de abastecimento de água, coleta de esgoto e construções correlatas, exceto obras de irrigação
- 42.99-5/01 - Construção de instalações esportivas e recreativas
- 42.99-5/99 - Outras obras de engenharia civil não especificadas anteriormente (construção de quadras poliesportivas)
- 43.13-4/00 - Obras de terraplenagem
- 43.19-3/00 - Serviços de preparação do terreno não especificados anteriormente (recuperação de estradas vicinais)
- 43.21-5/00 - Instalação e manutenção elétrica
- 43.22-3/01 - Instalações hidráulicas, sanitárias e de gás
- 43.30-4/01 - Impermeabilização em obras de engenharia civil
- 43.30-4/02 - Instalação de portas, janelas, tetos, divisórias e armários embutidos de qualquer material
- 43.30-4/03 - Obras de acabamento em gesso e estuque
- 43.30-4/04 - Serviços de pintura de edifícios em geral
- 43.91-6/00 - Obras de fundações
- 43.99-1/03 - Obras de alvenaria
- 43.99-1/04 - Serviços de operação e fornecimento de equipamentos para transporte e elevação de cargas e pessoas para uso em obras
- 43.99-1/05 - Perfuração e construção de poços de água
- 43.99-1/99 - Serviços especializados para construção não especificados anteriormente (telhados, coberturas e limpeza de fachadas com jateamento de areia)
- 49.23-0/02 - Serviço de transporte de passageiros - locação de automóveis com motorista
- 77.19-5/99 - Locação de outros meios de transporte não especificados anteriormente, sem condutor (ônibus, motocicletas, trailers, caminhões, reboques, semi-reboques e similares)

Este documento encontra-se registrado no Conselho Regional de Engenharia e Agronomia do Estado do Maranhão, vinculado ao Protocolo nº 2635321/2021, emitido em 03/02/2021. Documento do Protocolo 7/10 (Vinculado ao passo 3).



Handwritten signatures and initials in blue ink are present at the bottom of the page, including a large signature on the left and several initials and smaller signatures on the right.

P.M.A-MA / CCL
EM BRANCO

ALTERAÇÃO, ADEQUAÇÃO E CONSOLIDAÇÃO CONTRATUAL

- 77.11-0/00 - Locação de automóveis sem condutor
- 77.32-2/01 - Aluguel de máquinas e equipamentos para construção sem operador, exceto andaimes
- 77.39-0/99 - Aluguel de outras máquinas e equipamentos comerciais e industriais não especificados anteriormente, sem operador (motores, turbinas, máquinas, ferramentas, geradores, guinchos, guindastes e empilhadeiras)
- 23.30-3/05 - Preparação de massa de concreto e argamassa para construção
- 38.11-4/00 - Coleta de resíduos não-perigosos
- 38.12-2/00 - Coleta de resíduos perigosos
- 38.21-1/00 - Tratamento e disposição de resíduos não-perigosos
- 42.11-1/02 - Pintura para sinalização em pistas rodoviárias e aeroportos
- 42.92-8/01 - Montagem de estruturas metálicas
- 43.11-8/01 - Demolição de edifícios e outras estruturas
- 43.11-8/02 - Preparação de canteiro e limpeza de terreno
- 43.30-4/05 - Aplicação de revestimentos e de resinas em interiores e exteriores
- 43.99-1/01 - Administração de obras
- 43.99-1/02 - Montagem e desmontagem de andaimes e outras estruturas temporárias
- 81.29-0/00 - Atividades de limpeza não especificadas anteriormente (limpeza urbana)

CLÁUSULA QUARTA: O prazo de duração da sociedade e por tempo indeterminado, e suas atividades iniciaram em 21/05/2013, data de registro do instrumento de constituição na Junta Comercial do Estado do Maranhão, podendo esta ser dissolvida a qualquer época pelo consentimento do sócio que represente a maioria do capital social, observando-se quando da dissolução, os preceitos da legislação específica.

CLÁUSULA QUINTA: As quotas da sociedade são indivisíveis e não poderão ser cedidas ou transferidas sem o expresse consentimento da sociedade, cabendo, em igualdade de preços e condições, o direito de preferência ao sócio que queira adquiri-las no caso de algum quotista pretender ceder as que possuem.

CLÁUSULA SEXTA: A responsabilidade dos sócios é na forma da legislação em vigor, é restrita ao valor de suas quotas, mas todos respondem solidariamente pela integralização do capital social.

CLÁUSULA SETIMA: A administração da sociedade caberá ao sócio Sr. **ANTONIO FRANCISCO BARROS DO NASCIMENTO**, com poderes e atribuições de sócia administradora autorizada o uso do nome empresarial, vedada, no entanto, em atividades estranhas ao interesse social ou assumir obrigações seja em favor de qualquer dos quotistas ou de terceiros, bem como onerar ou alienar bens imóveis da sociedade, sem autorização do outro sócio.

CLÁUSULA OITAVA: Ao término de cada exercício social em 31 de dezembro de cada ano, proceder-se-á à elaboração do inventário, do balanço patrimonial e do balanço de resultado econômico, sendo que os lucros ou prejuízos verificados serão distribuídos ou suportados pelos sócios, na proporção de suas quotas de capital.

CLÁUSULA NONA: Nos quatro meses seguintes ao termino do exercício social, os sócios deliberarão sobre as contas e designarão administrador(es) quando for o caso

CLÁUSULA DECIMA: A sociedade poderá em qualquer tempo, abrir ou fechar filial ou outra dependência, mediante alteração contratual assinada por todos o sócios.

CLÁUSULA DECIMA PRIMEIRA: Somente o sócio Sr. **ANTONIO FRANCISCO BARROS DO NASCIMENTO**, terá direito a uma retirada mensal a titulo de "pró labore" que será fixado pela sociedade e registrado como despesa na escrituração contábil, respeitando os limites legais vigentes.

Este documento encontra-se registrado no Conselho Regional de Engenharia e Agronomia do Estado do Maranhão, vinculado ao Protocolo nº 2635321/2021, emitido em 03/02/2021. Documento do Protocolo 7/10 (Vinculado ao passo 3).



PVA-MA / CCI
EM BRANCO

ALTERAÇÃO, ADEQUAÇÃO E CONSOLIDAÇÃO CONTRATUAL

CLÁUSULA DECIMA SEGUNDA: Falecendo ou interditado qualquer sócio, a sociedade continuará suas atividades com os herdeiros, sucessores e o incapaz. Não sendo possível ou inexistindo interesse destes ou do(s) sócio(s) remanescente(s), o valor de seus haveres será apurado e liquidado com base na situação patrimonial da sociedade, à data da resolução, verificada em balanço especialmente levantado.

Parágrafo Único – O mesmo procedimento será adotado em outros casos em que a sociedade se resolva em relação a seu sócio.

CLÁUSULA DECIMA TERCEIRA: O administrador declara, sob as penas da lei, de que não está impedido de exercer a administração da sociedade, por lei especial, ou em virtude de condenação criminal, ou por se encontrar sob os efeitos dela, a pena que vede, ainda que temporariamente, o acesso a cargos públicos; ou por crime falimentar, de prevaricação, peita ou suborno, concussão, peculato, ou contra a economia popular, contra o sistema financeiro nacional, contra normas de defesa da concorrência, contra as relações de consumo, fé pública, ou a propriedade.

CLÁUSULA DECIMA QUARTA: Fica eleito o FORO de João Lisboa - MA, para o exercício e o cumprimento dos direitos e obrigações resultantes deste contrato.

E, por estarem assim justos e contratados assinam o presente instrumento em 03(três) vias.

João Lisboa - MA, 25 de Junho de 2014

Antonio Francisco Barros do Nascimento
ANTONIO FRANCISCO BARROS DO NASCIMENTO

Marcos Antonio Ferreira dos Santos
MARCOS ANTONIO FERREIRA DOS SANTOS

Manoel Francisco Carneiro de Souza
MANOEL FRANCISCO CARNEIRO DE SOUZA

Oseas Lima Sousa
OSEAS LIMA SOUSA

Este documento encontra-se registrado no Conselho Regional de Engenharia e Agronomia do Estado do Maranhão, vinculado ao Protocolo nº 2635321/2021, emitido em 03/02/2021. Documento do Protocolo 7/10 (Vinculado ao passo 3).



[Assinatura]

T

[Assinatura]

[Assinatura]

[Assinatura]

[Assinatura]

[Assinatura]

[Assinatura]

[Assinatura]

PVA-MA / CCL
EM BRANCO



Junta Comercial do Estado do Maranhão
Certifico o Registro em 30/06/2014 Sob N° 20140443118
Protocolo : 140443118 de 27/06/2014 NIRE: 21200825043
CONSTRUMAIS - CONSTRUÇÕES E SERVIÇOS LTDA-ME
Chancela : 069C6F9805408C2BB502AA117828491958799B7D

São Luis, 02/07/2014

Cledinice Bastos da Fonseca
CLE DINICE BASTOS DA FONSECA
Secretario(a) Geral

Este documento encontra-se registrado no Conselho Regional de Engenharia e Agronomia do Estado do Maranhão, vinculado ao Protocolo nº 2635321/2021, emitido em 03/02/2021. Documento do Protocolo 7/10 (Vinculado ao passo 3), aprovado por edital em 04/03/2021



USP

[Handwritten signatures and initials in blue ink]

PMA-MA / CCL
EM BRANCO



Anotação de Responsabilidade Técnica - ART
Lei nº 6.496, de 7 de dezembro de 1977
Conselho Regional de Engenharia e Agronomia do Estado do Maranhão
CREA-MA

ART CARGO-FUNÇÃO
Nº MA20210400029

SUBSTITUIÇÃO Nº
MA2021032796

1. Responsável Técnico
JULIO SÉRGIO SIQUEIRA BAYMA
Título profissional: ENGENHEIRO CIVIL
RNP: 1105329098
Registro: 1105229988MA

2. Contratante
Contratante: **CONSTRUMAIS - CONSTRUÇÕES E SERVIÇOS LTDA**
RUA 21 DE ABRIL
Complemento:
Cidade: **JOÃO LISBOA**
País: Brasil
Bairro: **CIDADE NOVA**
UF: **MA**
CEP: **65922000**
CPF/CNPJ: **18.166.682/0001-08**
Nº: **215**
Tipo de contratante: Pessoa Jurídica de Direito Privado
Ação Institucional: Outros

3. Vínculo Contratual
Unidade administrativa: **OUTROS**
RUA 21 DE ABRIL
Complemento:
Cidade: **JOÃO LISBOA**
Data de início: **20/01/2021**
Previsão de término: Não especificado
País: Brasil
Bairro: **CIDADE NOVA**
UF: **MA**
CEP: **65922000**
Nº: **215**
Tipo de vínculo: **EMPREGADO**
Identificação do cargo/função: **Preposto Técnico**

4. Atividade Técnica
1000 - OUTRA
44 - DESEMPENHO DE CARGO TÉCNICO - OBRAS E SERVIÇOS - CARGO/FUNÇÃO - 83367 - VÍNCULO TÉCNICO COM A EMPRESA (DESEMPENHO DE CARGO/FUNÇÃO TÉCNICA DENTRO DA EMPRESA)
Quantidade: 4,00
Unidade: h/d
A mudança de cargo ou função exige o registro de nova ART

5. Observações
ART DE CONTRATO DE PRESTAÇÃO DE SERVIÇOS NA ÁREA DE ENGENHARIA CIVIL ENTRE O PROFISSIONAL JULIO SÉRGIO SIQUEIRA BAYMA E A EMPRESA CONSTRUMAIS - CONSTRUÇÕES E SERVIÇOS LTDA, COM CARGA HORÁRIA DE 4 HORAS DIÁRIAS.

6. Declarações
- Declaro que estou cumprindo as regras de acessibilidade previstas nas normas técnicas da ABNT, na legislação específica e no decreto n. 5296/2004.

7. Entidade de Classe
SEM INDICAÇÃO DE ENTIDADE DE CLASSE

8. Assinaturas
Declaro serem verdadeiras as informações acima
Local _____ de _____ data _____
X Antonio Francisco de Almeida
CONSTRUMAIS - CONSTRUÇÕES E SERVIÇOS LTDA - CNPJ:
18.166.682/0001-08

9. Informações
* A ART é válida somente quando quitada, mediante apresentação do comprovante do pagamento ou conferência no site do Crea.

10. Valor
Esta ART é isenta de taxa Registrada em: 24/02/2021

A autenticidade desta ART pode ser verificada em <https://crea-ma.sitac.com.br/px/rt.html> com a chave ZzY7Y
Impresso em: 25/02/2021 às 12:25:16 por: rosangeis.br.152.234.194.180

www.creama.org.br
Tel: (98) 2105-8300
faleconbco@creama.org.br
Fax: (98) 2105-8300



Este documento encontra-se registrado no Conselho Regional de Engenharia e Agronomia do Estado do Maranhão, vinculado ao Protocolo nº 2635321/2021, emitido em 03/02/2021. Documento do Protocolo 8/10 (Vinculado ao passo 3).



Handwritten signatures and scribbles in blue ink at the bottom of the page.

PMA-MA / CCL
EM BRANCO

CONTRATO DE PRESTAÇÃO DE SERVIÇOS

Instrumento Particular de Contrato para Prestação de Serviços na área da Engenharia Civil que fazem entre si, de um lado a empresa CONTRUMAIS - CONSTRUÇÕES E SERVIÇOS LTDA., CNPJ sob o nº 18.166.862/0001-00, registrada na Junta Comercial do Estado do Maranhão sob o NIRE 21200825043 em 21/05/2013, estabelecida na Rua 21 de Abril nº 215, Cidade Nova Joao Lisboa - Maranhão, Cep 65.922-000, através de seu Sócio ANTONIO FRANCISCO BARROS DO NASCIMENTO, brasileiro, solteiro, empresário, portador do CPF 883543853-53, e RG sob o nº 006106441799-7, domiciliado nesta Cidade, e-mail construmaisconstrucoes@gmail.com e do outro lado o Engenheiro Civil JULIO SERGIO SIQUEIRA BAYMA, CREA nº 5221-D/MA, RN 110522999/8, CPF 226.012.103-97, RG 46770930/SSP-MA..email julio bayma@hotmail.com, domiciliado nesta Cidade de Imperatriz - MA.,

CLAUSULA PRIMEIRO - DO OBJETO - O presente contrato particular tem como objetivo a Prestação de Serviços na qualidade de Responsável Técnico pela pessoa Jurídica que obriga o (a) CONTRATADO (a) a prestar seus serviços a firma CONTRATANTE.

CLAUSULA SEGUNDO - DO PRAZO - O prazo de duração do presente contrato celebrado entre as partes CONTRATANTE e CONTRATADO é por tempo indeterminado a partir de 20.01.2021, tendo seu início a partir da assinatura do mesmo, podendo ser RESCINDIDO mediante termo de comum acordo feito entre as partes, e qualquer manifestação para tal deve ser feita por escrito com antecedência de 30 (trinta) dias.

CLAUSULA TERCEIRA - DOS HONORARIOS A FIRMA contratante pagará ao profissional CONTRATADO, a título de HONORARIOS, a quantia de cinco (5) salários mínimos, totalizando o valor de R\$ 6.600,00 (seis mil e seiscentos reais), para 04 horas trabalhadas, que é de 08:00 às 12:00 horas, com uma carga horária de 04 horas diárias.

CLAUSULA QUARTA - DO FORO Fica eleito o Foro da Comarca de Imperatriz - Maranhão, para solução de litígio entre as partes.

CLAUSULA QUINTA - DA ASSINATURA E por estarem assim juntos e contratados, assinam o presente contrato particular em 02 (duas) vias de igual teor, CONTRATANTE e CONTRATADO, bem como duas testemunhas.

Imperatriz-MA., 20 de Janeiro de 2021.

Antonio Francisco Barros do Nascimento
CONTRATANTE

Julio Sergio Siqueira Bayma
CONTRATADO

TESTEMUNHAS:

[Handwritten signature]

[Handwritten signature]

[Handwritten signature]

[Handwritten signature]

[Handwritten signature]

[Handwritten signature]

[Handwritten signature]



Este documento encontra-se registrado no Conselho Regional de Engenharia e Agronomia do Estado do Maranhão, vinculado ao Protocolo nº 2635321/2021, emitido em 03/02/2021. Documento do Protocolo 9/10 (Vinculado ao passo 3).

PIMA-MA / CCL
EM BRANCO



SERVIÇO PÚBLICO FEDERAL

CONSELHO REGIONAL DE ENGENHARIA E AGRONOMIA DO ESTADO DO MARANHÃO – CREA/MA

Protocolo nº. 2635321/2021

Câmara Especializada de Engenharia Civil.

Interessado: **CONSTRUMAIS - CONSTRUÇÕES E SERVIÇOS - ME**

Solicitação de REGISTRO DE EMPRESA junto ao CREA/MA

Considerando que:

O profissional JÚLIO SÉRGIO SIQUEIRA BAYMA, engenheiro civil, possui responsabilidade técnica ativa por 02 empresas no CREA-MA;

DECISÃO POR DELEGAÇÃO

O Departamento de Registro e Cadastro - DERC-PJ, conforme Ato de Delegação nº 01/2021, aprovado pela decisão das Câmaras Especializadas, apreciando a solicitação da parte interessada, e CONSIDERANDO a Resolução nº 1.121/2019 do CONFEA/CREA, que dispõe sobre Registro de Pessoa Jurídica o qual nos impõem exigência de documentos; CONSIDERANDO a regularidade da documentação apresentada, conforme legislação pertinente; **RESOLVE** diante das considerações e verificação da documentação apensada ao processo, pelo DEFERIMENTO do pleito, **com restrições as atividades não contempladas pela atribuição do profissional (is) apresentado (s) perante este Conselho Fiscalizador como responsável (is) técnico (s) da empresa.**

Nota: Quando solicitado, os auto do processo serão remetidos a Câmara Especializada competente para conhecimento, frisando que conforme a súmula nº 473 do STF "a administração pode anular seus próprios atos, quando eivados de vícios que os tornam ilegais, porque deles não se originam direitos; ou revogá-los, por motivo de conveniência ou oportunidade, respeitados os direitos adquiridos, e ressalvada, em todos os casos, a apreciação judicial".

Cientifique-se a parte interessada.

São Luís – MA, 12 de março de 2021.

Dorlan Souza Silva
Dorlan Souza Silva
Chefe do DERC/PJ
CREA/MA

[Handwritten signature]

[Multiple handwritten signatures]

Este documento encontra-se registrado no Conselho Regional de Engenharia e Agronomia do Estado do Maranhão, vinculado ao Protocolo nº 2635321/2021, emitido em 03/02/2021. Documento do Protocolo 10/10, anexado por dorlan em 12/03/2021



PMA-MA / CCL
EM BRANCO



**CERTIDÃO DE ACERVO TÉCNICO COM
ATESTADO**
Resolução Nº 1025 de 30 de Outubro de 2009
Resolução Nº 218 de 29 de Junho de 1973

CREA-MA

Nº 777424/2017
Emissão: 16/02/2017
Validade: Indefinida
Chave: 62DC2

Conselho Regional de Engenharia e Agronomia do Maranhão

CERTIFICAMOS, para os devidos fins, que consta em nossos arquivos o registro de Acervo referente a(s) Anotação(ões) de Responsabilidade(s) Técnica(s) - ARTs, constante(s) da Presente CERTIDÃO, tendo sido comprovada a execução e conclusão da(s) obra(s) e/ou serviço(s) indicado(s) conforme descrição(ões) abaixo.

Descrição

CERTIDÃO DE ACERVO TÉCNICO COM ATESTADO

Interessado(a)

Profissional: ABIGAIL LOBAO FERREIRA

Registro: 110349546-1

CPF: 332.520.333-72

Tipo de Registro: DEFINITIVO (PROFISSIONAL DIPLOMADO NO PAÍS)

Data Inicial: 10/03/1994

Título(s)

GRADUAÇÃO

ENGENHEIRO CIVIL

Atribuição: ART. 7 DA RESOLUCAO 218, DE 29/06/73, DO CONFEA.

Instituição de Ensino: UNIVERSIDADE ESTADUAL DO MARANHÃO

Data de Formação: 07/05/1993

PÓS - ENGENHARIA

ENGENHEIRO DE SEGURANCA DO TRABALHO

Atribuição: Artigo 4º da Resolução 359/91

Instituição de Ensino: FACULDADE ATENAS MARANHENSE

Data de Formação: 20/12/2008

Empresa Contratada

SAMBAIBA CONSTRUCOES LTDA

Informações / Notas

- A Certidão de Acervo Técnico (CAT) à qual o atestado está vinculado constituirá prova da capacidade técnico-profissional da pessoa jurídica somente se o responsável técnico indicado estiver ou venha a ser integrado ao seu quadro técnico por meio de declaração entregue no momento da habilitação ou da entrega das propostas.

- Certificamos que se encontra vinculado à presente CAT o atestado apresentado em cumprimento à Lei nº 8.666/93, expedido pela pessoa jurídica contratante, a quem cabe a responsabilidade pela veracidade e exatidão das informações nele constantes. É de responsabilidade deste Conselho a verificação da atividade profissional em conformidade com a Lei nº 5.194/66 e Resoluções do Conselho Federal de Engenharia e Agronomia - CONFEA.

- Esta certidão perderá a validade, caso ocorra qualquer alteração posterior dos elementos cadastrais nela contidos.

- Fica(m) Excluído(s), no entanto, o(s) serviço(s) cujas atribuições não competem ao(s) profissional(is) em questão.

ART(s)

00011034954615126110

Certidão nº 777424/2017
21/03/2017, 15:25
Chave de Impressão: 62DC2

PMA-MA / CCL
EM BRANCO



ATESTADO DE CAPACIDADE TÉCNICA

Atestamos para os devidos fins e a quem interessar possa, que nos foram prestados com bom desempenho e nada tendo que desabone a conduta do prestador, os serviços descritos abaixo e com as seguintes características:

Tomada de preço nº 035/2014 – CPL

Local de realização, zona rural de porto franco - MA.

Periodo de realização 03/11/2014/ até 31/12/2015.

Contratante Prefeitura Municipal de Porto Franco, CNPJ 06.208.946/0001-24.

Contratada Sambaíba Construções Ltda., CNPJ 10.561.407/0001-41.

Abigail Lobão Ferreira, CREA 1103495461.

Acompanhou a execução de 01 (uma) escola rural de 02 salas na fazenda nemesio bandeira zona rural do porto franco, no valor de R\$ 242.194,59 (duzentos e quarenta e dois mil cento e noventa e quatro reais e cinquenta e nove centavos) conforme planilha em anexo.

Por ser verdade firmo o presente.

Porto Franco – MA, 09 de dezembro de 2016

Anderson Marinho Filho
Anderson Marinho Filho
Prefeito Municipal

Rosileide Ferreira Silva
Rosileide Ferreira Silva
CREA 6964-D/MA
ENGR. CIVIL ENG. DE SEGURANÇA DO TRABALHO
CREA - 6964 - DIMA
CPF: 755.258.283-91

Este documento encontra-se registrado no Conselho Regional de Engenharia e Agronomia do Maranhão, vinculado à Certidão nº 777424/2017, emitida em 21/03/2017



Handwritten signature

Handwritten signature

Handwritten signature

Handwritten signature

Certidão nº 777424/2017
21/03/2017, 15:25

Chave de Impressão: 6ZDC2

O documento neste ato registrado foi emitido em 21/03/2017 e contém 9 folhas

PVA-MA / CCL
EM BRANCO

PREFEITURA MUNICIPAL DE PORTO FRANCO
COMISSÃO PERMANENTE DE LICITAÇÃO

TOMADA DE PREÇO 035/2014

DATA: 04 DE SETEMBRO DE 2014 AS 10:00 H

OBRA: Construção de 01 (uma) Escola com 02 (duas) salas na Fazenda Nemesio Bandeira,
Zona Rural, município de Porto Franco/MA.

	Descrição do item	und	qtd	Vr.unit	Valor
1.0	1. SERVIÇOS PRELIMINARES				8.936,98
1.1	Placa de obra em chapa zincada, instalada	M2	6	373,24	2.239,44
1.2	Barracão para escritório de obra porte pequeno s=25,41m ²	Unidade	1	3.980,23	3.980,23
1.3	Locação de construção de edificação com gabarito de madeira	M2	207,7	7,47	1.551,52
1.4	Ligação provisória de energia elétrica em canteiro de obra	Unidade	1	1.165,79	1.165,79
2.0	2 MOVIMENTO DE TERRAS				6.346,09
2.1	Escavação manual de vala ou cava em material de 1ª categoria, profundidade até 1,50m	M3	43	28,79	1.237,97
2.2	Apiloamento manual de fundo de vala	M2	41,08	2,72	111,74
2.3	Aterro de caixão de edificação, com fornec. de areia, adensada manualmente com soquete	M3	48,1	78,97	3.798,46
2.4	Reaterro manual de valas, com compactação utilizando sêpo, sem controle do grau de compactação	M3	36,4	32,91	1.197,92
3.0	3 INFRA-ESTRUTURA: FUNDAÇÕES				14.460,43
3.1	Concreto armado fck=15MPa fabricado na obra, adensado e lançado, para viga baldrame, com formas planas em compensado resinado 12mm (05 usos)	M3	3,65	1.563,29	5.706,01
3.2	Bloco de fundação em concreto armado, fck=15mpa	M3	5,6	1.563,29	8.754,42
4.0	4. SUPERESTRUTURA				31.682,60
4.1	Concreto armado fck=25MPa fabricado na obra, adensado e lançado, para pilar, com formas planas em compensado resinado 12mm (05 usos)	M3	5	1.563,29	7.816,45
4.2	Concreto armado fck=25MPa fabricado na obra, adensado e lançado, para viga, com formas planas em compensado resinado 12mm (05 usos)	M3	7,34	1.563,29	11.474,55
4.3	Laje pré-moldada treliçada para forro, inclusive capeamento (fck=25mpa) e escoramento	M2	130	95,32	12.391,60
5.0	5. INSTALAÇÕES HIDRO-SANITÁRIAS				21.874,71
5.1	5.1 ÁGUA				

[Assinatura]
Sambaíba Construções Ltda
CNPJ: 10.561.407/0001-41

[Assinatura] **Roni** Ferreira Silva
Sambaíba Construções Ltda
CNPJ: 10.561.407/0001-41

Este documento encontra-se registrado no Conselho Regional de Engenharia e Agronomia do Maranhão, vinculado à Certidão nº 777424/2017, emitida em 21/03/2017



[Assinatura]

Certidão nº 777424/2017
21/03/2017, 15:25

Chave de Impressão: 62DC2

O documento neste ato registrado foi emitido em 21/03/2017 e contém 9 folhas

AV. Valentin da Silva Aguiar, 352 - Centro - Fone: (99) 3571-3119 - CEP: 65970-000 - Porto Franco-MA

[Assinaturas manuscritas]

PMA-MA / CCL
EM BRANCO

5.1.1	"Tubo pvc rígido soldável marrom p/ água, d = 25 mm (3/4"), inclusive conexões"	M	13	13,23	171,99
5.1.2	"Tubo pvc rígido soldável marrom p/ água, d = 20 mm (1/2"), inclusive conexões"	M	5,55	13,23	73,43
5.1.3	"Tubo pvc rígido soldável marrom p/ água, d = 50 mm (1 1/2"), inclusive conexões"	M	17,75	27,48	487,77
5.1.4	Caixa d'água em fibra de vidro - instalada, cap. 4.000 litros, conforme especificações	Unidade	1	2.225,25	2.225,25
5.2	5.2 ESGOTO				0,00
5.2.1	Tubo pvc rígido c/ anéis, ponta e bolsa p/ esgoto secundário, d = 50mm	M	20	24,42	488,40
5.2.2	Curva de 90° curta em pvc rígido c/ anéis, para esgoto secundário, diâm = 40mm	Unidade	6	5,70	34,20
5.2.3	Tubo pvc rígido c/ anéis, ponta e bolsa p/ esgoto primário, d = 100mm	M	20	36,09	721,80
5.2.4	"Caixa de gordura - ""cg"" - (50 x 50 x 65cm)"	Unidade	1	130,28	130,28
5.2.5	Caixa de passagem em alvenaria de tijolos maciços esp. = 0,12m, dim. int. = 0.40 x 0.40 x 0.60m	Unidade	1	152,32	152,32
5.2.6	Ralo sifonado em pvc d = 100 mm, saída 40 mm, com grelha acabamento branco	Unidade	2	18,48	36,96
5.2.7	Caixa sifonada em pvc d = 100 mm, saída 50 mm, com grelha acabamento branco	Unidade	1	32,27	32,27
5.2.8	Fossa séptica (dimensões internas 3,00x1,70x1,50m)	Unidade	1	5.074,80	5.074,80
5.2.9	Sumidouro paredes com blocos cerâmicos 6 furos, Diâmetro interno 300cm	Unidade	4	1.916,37	7.665,48
5.3	5.3 LOUÇAS E METAIS				0,00
5.3.1	Bacia sanitaria com caixa de descarga acoplada, inclusive assento, conjunto de fixação, anel de vedação, tubo de ligação e engate plástico, conforme especificações	Unidade	2	355,19	710,38
5.3.2	Lavatório com coluna inclusive sifão plástico, válvula cromada para pia e engate plástico	Unidade	2	446,52	893,04
5.3.3	Pia de cozinha com bancada em granito cinza andorinha, inclusive rodopia 7 cm, com 01 cuba de aço inox, sifão cromado, válvula cromada, torneira em aço inox, armário com portas em madeira e revestimento melamínico conforme projeto, assentada.	Unidade	1	322,81	322,81
5.3.4	Bancada em granito cinza andorinha, dim 1.50x0.60, inclusive rodopia 7 cm, assentada.	Unidade	1	136,47	136,47
5.3.5	Tanque de louça, cor branca, c/ válvula e sifão de plástico e torneira, conforme especificações	Unidade	2	152,22	304,44

Este documento encontra-se registrado no Conselho Regional de Engenharia e Agronomia do Maranhão, vinculado à Certidão nº 777424/2017, emitida em 21/03/2017



Certidão nº 777424/2017
21/03/2017, 15:25

Chave de Impressão: 62DC2

O documento neste ato registrado foi emitido em 21/03/2017 e contém 9 folhas

AV. Valentin da Silva Aguiar, 352 - Centro - Fone: (99) 3571-3119 - CEP: 65970-000 - Porto Franco-MA

[Handwritten signatures and stamps]

[Large handwritten signatures]

P.MA-MA / CCL
EM BRANCO

5.3.6	Mictório de louça com sifão integrado, engate cromado e registro de pressão, conforme especificações	Unidade	1	212,28	212,28
5.3.7	"Registro de gaveta 3/4" " "	Unidade	1	64,13	64,13
5.3.8	"Registro de gaveta 1" " "	Unidade	1	74,13	74,13
5.3.9	"Registro de gaveta 1 1/2" " "	Unidade	2	120,03	240,06
5.3.10	"Barra de apoio para deficiente em ferro galvanizado de 1 1/2" " , l = 80cm (bacia sanitária e mictório), inclusive parafusos de fixação e pintura"	Unidade	6	148,35	890,10
5.3.11	"Barra de apoio para deficiente em ferro galvanizado de 1 1/2" " , l = 140cm (lavatório), inclusive parafusos de fixação e pintura"	Unidade	2	222,53	445,06
5.3.12	Espelho de cristal 4mm, com moldura de alumínio, acabamento em laminado, dim. 40 x 90cm	Unidade	2	143,43	286,86
6.0	6. INSTALAÇÕES ELÉTRICAS E TELEFÔNICAS (2380/20V)			100,86	6.693,05
6.1	Ponto de luz em teto ou parede, com eletroduto pvc rígido embutido	Unidade	19	100,86	1.916,34
6.2	Ponto de tomada 2p+t e universal, de uso geral (tug), em paredes, com eletroduto de pvc rígido embutido, exclusive aterramento	Unidade	20	68,22	1.364,40
6.3	Ponto de telefone, com eletroduto de pvc rígido embutido	Unidade	1	55,27	55,27
6.4	Ponto de tomada para computador, com eletroduto de pvc roscavel embutido, inclusive aterramento	Unidade	1	251,48	251,48
6.5	Interruptor 01 seção simples	Unidade	4	69,18	276,72
6.6	Interruptor three way	Unidade	2	247,21	494,42
6.7	Interruptor 03 seções simples	Unidade	2	113,84	227,68
6.8	Quadro de distribuição de embutir, com barramento, em chapa de aço, para até 12 disjuntores padrão europeu (linha branca), exclusive disjuntores	Unidade	1	89,59	89,59
6.9	Disjuntor termomagnético monopolar 10 A, padrão DIN (linha branca)	Unidade	2	11,46	22,92
6.10	Disjuntor termomagnético monopolar 16 A, padrão DIN (linha branca)	Unidade	3	11,46	34,38
6.11	Disjuntor termomagnético monopolar 20 A, padrão DIN (linha branca)	Unidade	1	11,46	11,46
6.12	Disjuntor termomagnético tripolar 20 A, padrão DIN (linha branca)	Unidade	1	70,55	70,55
6.13	Disjuntor bipolar DR 32 A - Dispositivo residual diferencial, tipo AC, 30MA	Unidade	1	58,84	58,84

Este documento encontra-se registrado no Conselho Regional de Engenharia e Agronomia do Maranhão, vinculado à Certidão nº 777424/2017, emitida em 21/03/2017



Certidão nº 777424/2017
 21/03/2017, 15:25

Chave de Impressão: 62DC2

O documento neste ato registrado foi emitido em 21/03/2017 e contém 9 folhas

AV. Valentin da Silva Aguiar, 352 - Centro - Fone: (99) 3571-3119 - CEP: 65970-000 - Porto Franco-MA

[Handwritten signatures and initials in blue ink]

PMA-MA / CCL
EM BRANCO

6.14	Luminária comercial para lâmpada fluorescente 1 x 20 w, inclusive reator eletrônico e lâmpada	Unidade	3	62,44	187,32
6.15	Luminária comercial para lâmpada fluorescente 2 x 40 w, inclusive reator eletrônico e lâmpada	Unidade	16	101,98	1.631,68
7.0	7. PAREDES E PAÍNES				9.256,91
7.1	Alvenaria de bloco cerâmico (9x19x25 cm), e = 0.09 m, com argamassa traço - 1:2:8 (cimento / cal / areia)	M2	280	32,55	9.114,00
7.2	Impermeabilização de baldrame com emulsão asfáltica	M2	22,4	6,38	142,91
8.0	8. ESQUADRIAS				14.179,78
8.1	8.1 MADEIRA				
8.1.1	"Porta em madeira de lei, lisa, semi-ôca, 0.80 x 2.10 m, inclusive batente em madeira de lei l=0.14m (caixão) com 02 jogos de alizar, dobradica galvanizada 3" x 3" fechadura porta interna, conforme especificações"	Unidade	7	688,09	4.816,63
8.2	8.2 METALICAS				
8.2.1	Esquadria de caixilho de ferro tipo basculante, exclusive vidro	M2	35,41	251,63	8.910,22
8.2.2	Esquadria de caixilho de ferro tipo correr, exclusive vidro	M2	1,8	251,63	452,93
9.0	9 COBERTURA				46.558,29
9.1	Estrutura de madeira para cobertura com telha cerâmica, vão de 3,00 a 7,00m, em madeira de lei	M2	280	94,69	26.513,20
9.2	Emassamento de cumeeira com telha cerâmica	M	29,4	14,92	438,65
9.3	Rufo de concreto armado fck=20mpa l=30cm e h=5cm	M	16,4	61,08	1.001,71
9.4	Telhamento com telha cerâmica telha canal comum - olaria	M2	280	54,26	15.192,80
9.5	Forro de PVC, e=20cm, com estrutura em aço, inclusive rodaforro	M2	59,03	57,80	3.411,93
10.0	10. REVESTIMENTO				28.169,29
10.1	Chapisco em parede com argamassa traço - 1:3 (cimento / areia)	M2	561,73	4,39	2.465,99
10.2	Chapisco em teto com argamassa traço - 1:3 (cimento / areia)	M2	133,4	7,27	969,82
10.3	Emboço de parede, com argamassa traço - 1:2:9 (cimento / cal / areia), espessura 1,5 cm	M2	231,52	25,37	5.873,66
10.4	Reboco de parede, com argamassa traço - 1:2:6 (cimento / cal / areia), espessura 2,0 cm	M2	330,21	20,92	6.907,99

[Assinatura]
Sambaíba Construções Ltda
CNPJ: 10.561.407/0001-41

[Assinatura]
Cereira Sil
CNPJ: 10.561.407/0001-41

AV. Valentin da Silva Aguiar, 352 - Centro - Fone: (99) 3571-3119 - CEP: 65970-000 - Porto Franco-MA

Este documento encontra-se registrado no Conselho Regional de Engenharia e Agronomia do Maranhão, vinculado à Certidão nº 777424/2017, emitida em 21/03/2017



[Assinatura]
Certidão nº 777424/2017
21/03/2017, 15:25

Chave de Impressão: 62DC2

O documento neste ato registrado foi emitido em 21/03/2017 e contém 9 folhas

[Assinaturas e rubricas manuscritas]

PMA-MA / CCL
EM BRANCO

10.5	Reboco de teto, com argamassa traço - 1:2:9 (cimento / cal / areia), espessura 1,5 cm	M2	133,4	20,92	2.790,73
10.6	Revestimento cerâmico para parede, pei - 3, dimensões 20 x 20 cm, aplicado com argamassa industrializada ac-i, rejuntado, exclusive regularização de base ou emboço, conforme especificações	M2	80,6	32,64	2.630,78
10.7	Revestimento cerâmico para parede, pei - 3, dimensões 10 x 10 cm, aplicado com argamassa industrializada ac-i, rejuntado, exclusive regularização de base ou emboço, conforme especificações	M2	150,92	43,27	6.530,31
11.0	11. PAVIMENTAÇÃO				28.190,78
11.1	Lastro de concreto simples regularizado para piso	M3	15,4	439,16	6.763,06
11.2	Regularização de base para revest. de pisos com arg. traço, esp. média = 2,5cm	M2	192,4	41,87	8.055,79
11.3	Revestimento cerâmico para piso ou parede, pei - 4, dimensões 40 x 40 cm, aplicado com argamassa industrializada ac-i, rejuntado, exclusive regularização de base ou emboço, conforme especificações	M2	192,4	56,30	10.832,12
11.4	Calçada de proteção, em placas de concreto 60x60cm	M2	42,57	40,54	1.725,79
11.5	Rampa de acesso em concreto não estrutural	M2	9,45	59,04	557,93
11.6	Soleira granito cinza andorinha, largura=15cm, e=2cm	M	5,6	45,73	256,09
12.0	12 PINTURA				14.910,84
12.1	Pintura sobre paredes e tetos, com lixamento, aplicação de 01 demão de selador acrílico, 02 demãos de massa acrílica e 02 demãos de tinta acrílica, semi-brilho	M2	445,51	28,48	12.688,12
12.2	Pintura para superfícies de madeira com aplicação de 01 demão de fundo sintético nivelador, 01 demão de massa a óleo e 02 demãos de tinta esmalte ou óleo	M2	25,62	27,83	713,00
12.3	Pintura de acabamento com lixamento, aplicação de 01 demão de tinta à base de zarcão e 02 demãos de tinta esmalte ou óleo	M2	48,08	31,40	1.509,71
13.0	13. ELEMENTOS DECORATIVOS E OUTROS				10.641,99
13.1	Quadro escolar com porta giz e moldura em madeira - cor verde	M2	8,06	265,79	2.142,27
13.2	Quadro escolar para mural em feltro verde	M2	2	222,53	445,06

Este documento encontra-se registrado no Conselho Regional de Engenharia e Agronomia do Maranhão, vinculado à Certidão nº 777424/2017, emitida em 21/03/2017



Handwritten signature

Certidão nº 777424/2017
 21/03/2017, 15:25

Chave de Impressão: 62DC2

O documento neste ato registrado foi emitido em 21/03/2017 e contém 9 folhas

AV. Valentin da Silva Aguiar, 352 - Centro - Fone: (99) 3571-3119 - CEP: 65970-000 - Povoado Franco-MA

Handwritten signatures and initials

PMA-MA / CCL
EM BRANCO



SAMBAÍBA CONSTRUÇÕES LTDA.

CNPJ: 10.561.407/0001-41
INSC. EST.: 12.310.617-6

1571

13.3	Vidro liso plano transparente 4 mm	M2	36,11	116,19	4.195,62
13.4	Vidro calnelado transparente 4 mm	M2	1,1	90,97	100,07
13.5	Armário de cozinha em madeira com revestimento melamínico conforme projeto.	Unidade	1	2.039,81	2.039,81
13.6	Mastro para bandeira	Unidade	3	383,24	1.149,72
13.7	Extintor de pó químico ABC, capacidade 6 kg, alcance médio do jato 5m , tempo de descarga 12s, NBR9443, 9444, 10721	Unidade	2	284,72	569,44
14.0	14. LIMPEZA DA OBRA				292,86
14.1	Limpeza geral	M2	207,7	1,41	292,86

TOTAL R\$ 242.194,59

[Handwritten Signature]
Sambaíba Construções Ltda
CNPJ: 10.561.407/0001-41

Residência J. Silva
E. VALENTIN DA SILVA AGUIAR
C. A. - 0354 - DIMA
C. P.: 755.255.283-91

Ampliação...

Este documento encontra-se registrado no Conselho Regional de Engenharia e Agronomia do Maranhão, vinculado à Certidão nº 777424/2017, emitida em 21/03/2017



Certidão nº 777424/2017
21/03/2017, 15:25

Chave de Impressão: 62DC2

O documento neste ato registrado foi emitido em 21/03/2017 e contém 9 folhas

AV. Valentin da Silva Aguiar, 352 - Centro - Fone: (99) 3571-3119 - CEP: 65970-000 - Porto Franco-MA

[Large handwritten signatures and initials]

PMA-MA / CCL
EM BRANCO



Anotação de Responsabilidade Técnica - ART
Lei nº 6.496, de 7 de dezembro de 1977

CREA-MA

ART ART
Nº 00011034954615126110

1572

Conselho Regional de Engenharia e Agronomia do Maranhão

INICIAL
INDIVIDUAL

1. Responsável Técnico

ABIGAIL LOBAO FERREIRA

Título profissional: ENGENHEIRO DE SEGURANCA DO TRABALHO, ENGENHEIRO CIVIL
Empresa contratada: SAMBAIBA CONSTRUÇOES LTDA

RNP: 110349546-1
Registro: 000001046-8

2. Contratante

Contratante: PREFEITURA MUNICIPAL PORTO FRANCO
PRACA DEMETRIO MILHOMEM, 10

CPF/CNPJ: 06.208.946/0001-24
Nº:

Complemento: Bairro: CENTRO
Cidade: IMPERATRIZ UF: MA

CEP: 65970000

País: Brasil Email: pref-pf@hotmail.com

Telefone: 9935712645 Email: pref-pf@hotmail.com

Contrato: Não especificado Celebrado em:

Valor: R\$ 242.194,00

Ação Institucional: Outros

Situação: BAIXA DE ART

Data da Situação: 14/01/2017

Atendido: SIM

Motivo: CONCLUSÃO DA OBRA/SERVIÇO

Descrição:

3. Dados da Obra/Serviço

Proprietário: PREFEITURA MUNICIPAL PORTO FRANCO
ESCOLA RURAL NA FAZENDA NEMESIO BANDEIRA

CPF/CNPJ: 06.208.946/0001-24
Nº:

Complemento: Bairro: ZONA RURAL
Cidade: PORTO FRANCO UF: MA

CEP: 65970000

Telefone: Email: pref-pf@hotmail.com

Coordenadas Geográficas: Latitude: Longitude:

Data de Início: 02/12/2014 Previsão de término: 02/09/2015

Finalidade: SEM DEFINIÇÃO

4. Atividade Técnica

1 - ATUACAO	Quantidade	Unidade
53 - EXECUCAO > ATIVIDADES DE A.R.T. -> #A0131 - ESCOLA	1,00	UNIDADES

5. Observações

O PRESENTE CONTRATO TEM POR OBJETO A CONSTRUCAO DE 01 (UMA) ESCOLA RURAL COM 02 (DUAS) SALAS NA FAZENDA NEMESIO BANDEIRA, ZONA RURAL DESTE MUNICIPIO DE PORTO FRANCO/MA, CONFORME ESPECIFICACOES CONSTANTES DO TERMO DE COMPROMISSO - PAR NUMERO 34780/2014 - FNDE, PROJETO BASICO E DEMAIS ANEXOS CONSTANTE DO PROCESSO. TOMADA DE PRECO 035/ 2014 - CPL

6. Declarações

7. Entidade de Classe

SEM INDICACAO DE ENTIDADE DE CLASSE

8. Assinaturas

Declaro serem verdadeiras as informações acima

ABIGAIL LOBAO FERREIRA - CPF: 332.520.333-72

Local de data de data
PREFEITURA MUNICIPAL PORTO FRANCO - CNPJ: 06.208.946/0001-24

9. Informações

* A ART é válida somente quando quitada, mediante apresentação do comprovante do pagamento ou conferência no site do Crea.

10. Valor

Valor da ART: R\$ 167,68 Pago em: 10/12/2014 Nosso Número: 8200845364

Certidão nº 777424/2017
21/03/2017, 15:25

Chave de Impressão: 62DC2

O documento neste ato registrado foi emitido em 21/03/2017 e contém 9 folhas

Handwritten signatures and initials in blue ink, including a large signature at the bottom and several smaller ones on the right side.

PIMA-MA / CCL
EM BRANCO



**CERTIDÃO DE ACERVO TÉCNICO COM
ATESTADO**
Resolução Nº 1025 de 30 de Outubro de 2009
Resolução Nº 218 de 29 de Junho de 1973

CREA-MA

Nº 777432/2017
Emissão: 16/02/2017
Validade: Indefinida
Chave: BBW1W

1573

Conselho Regional de Engenharia e Agronomia do Maranhão

CERTIFICAMOS, para os devidos fins, que consta em nossos arquivos o registro de Acervo referente a(s) Anotação(ões) de Responsabilidade(s) Técnica(s) - ARTs, constante(s) da Presente CERTIDÃO, tendo sido comprovada a execução e conclusão da(s) obra(s) e/ou serviço(s) indicado(s) conforme descrição(ões) abaixo.

Descrição

CERTIDÃO DE ACERVO TÉCNICO COM ATESTADO

Interessado(a)

Profissional: ABIGAIL LOBAO FERREIRA

Registro: 110349546-1

CPF: 332.520.333-72

Tipo de Registro: DEFINITIVO (PROFISSIONAL DIPLOMADO NO PAÍS)

Data Inicial: 10/03/1994

Título(s)

GRADUAÇÃO

ENGENHEIRO CIVIL

Atribuição: ART. 7 DA RESOLUCAO 218, DE 29/06/73, DO CONFEA.

Instituição de Ensino: UNIVERSIDADE ESTADUAL DO MARANHAO

Data de Formação: 07/05/1993

PÓS - ENGENHARIA

ENGENHEIRO DE SEGURANÇA DO TRABALHO

Atribuição: Artigo 4º da Resolução 359/91

Instituição de Ensino: FACULDADE ATENAS MARANHENSE

Data de Formação: 20/12/2008

Empresa Contratada

SAMBAIBA CONSTRUCOES LTDA

Informações / Notas

- A Certidão de Acervo Técnico (CAT) à qual o atestado está vinculado constituirá prova da capacidade técnico-profissional da pessoa jurídica somente se o responsável técnico indicado estiver ou venha a ser integrado ao seu quadro técnico por meio de declaração entregue no momento da habilitação ou da entrega das propostas.

- Certificamos que se encontra vinculado à presente CAT o atestado apresentado em cumprimento à Lei nº 8.666/93, expedido pela pessoa jurídica contratante, a quem cabe a responsabilidade pela veracidade e exatidão das informações nele constantes. É de responsabilidade deste Conselho a verificação da atividade profissional em conformidade com a Lei nº 5.194/66 e Resoluções do Conselho Federal de Engenharia e Agronomia - CONFEA.

- Esta certidão perderá a validade, caso ocorra qualquer alteração posterior dos elementos cadastrais nela contidos.

- Fica(m) Excluído(s), no entanto, o(s) serviço(s) cujas atribuições não competem ao(s) profissional(is) em questão.

ART(s)

00011034954615099610

Certidão nº 777432/2017
21/03/2017, 15:49
Chave de Impressão: BBW1W

A autenticidade desta Certidão pode ser verificada em: <https://crea-ma.sitac.com.br/publico/>, com a chave: BBW1W
Impresso em: 21/03/2017 às 15:49:25 por: adapt. ip: 189.90.32.156

PMA-MA / CCL
EM BRANCO



1574

ATESTADO DE CAPACIDADE TÉCNICA

Atestamos para os devidos fins e a quem interessar possa, que nos foram prestados com bom desempenho e nada tendo que desabone a conduta do prestador, os serviços descritos abaixo e com as seguintes características:

Tomada de preco nº 036/2013 – CPL

Local de realização, avenida aeroporto bairro - centro de porto franco - MA.

Periodo de realização 20/12/2013/ até 05/12/2015.

Contratante Prefeitura Municipal de Porto Franco, CNPJ 06.208.946/0001-24.

Contratada Sambaiba Construções Ltda., CNPJ 10.561.407/0001-41.

Abigail Lobão Ferreira, CREA 1103495461.

Acompanhou a execução a construção de 01 (uma) unidade básica de saúde , no valor de R\$ 412.227,65 (quatrocentos e doze mil duzentos e vinte e sete reais e sessenta e cinco centavos) conforme planilha em anexo.

Por ser verdade firmo o presente.

Porto Franco – MA, 17 de outubro de 2016

Anderson Marinho Filho
Anderson Marinho Filho
Prefeito Municipal

Rosileide Ferreira Silva
Rosileide Ferreira Silva
CREA 6964-D/MA

uqf

Praça Demétrio Milhomem, 10 – Centro – Porto Franco-MA – CEP 65970-000 CNPJ: 06.208.946/0001-24
Fone/Fax: (99) 3571-2645/2540 E-mail: pref_pf@hotmail.com

Certidão nº 777432/2017

21/03/2017, 15:49

Chave de Impressão: BBW1W

O documento neste ato registrado foi emitido em 21/03/2017 e contém 14 folhas



Este documento encontra-se registrado no Conselho Regional de Engenharia e Agronomia do Maranhão, vinculado à Certidão nº 777432/2017, emitida em 21/03/2017

[Handwritten signatures and initials in blue ink]

PMA-MA / CCL
EM BRANCO

PREFEITURA MUNICIPAL DE PORTO FRANCO
COMISSÃO PERMANENTE DE LICITAÇÃO
TOMADA DE PREÇO 036/2013
DATA: 11 DE DEZEMBRO DE 2013 AS 16:00 H
Objeto: CONSTRUÇÃO DE UBS - I
Local: Avenida Aeroporto Porto Franco - MA

Item	Descrição do item	Und	Qtd	Valor Unitario	Valor
1	MOBILIZAÇÃO - CANTEIRO DE OBRAS - DEMOLIÇÕES				RS 13.101,87
1.1	PLACA DE OBRA EM CHAPA DE ACO GALVANIZADO - PADRÃO MINISTERIO DA SAUDE - 1,50X3,00M	M2	6,00	R\$ 368,00	R\$ 2.208,00
1.2	LOCAÇÃO CONVENCIONAL DE OBRA, ATRAVÉS DE GABARITO DE TABUAS CORRIDAS PONTALETADAS A CADA 1,50M	M2	367,19	R\$ 8,66	R\$ 3.179,87
1.3	LIMPEZA MECANIZADA DE TERRENO, INCLUSIVE RETIRADA DE ARVORES ENTRE 0,05CM ATÉ 0,15M	M2	800,00	R\$ 0,40	R\$ 320,00
1.4	INSTAL/LIGAÇÃO PROVISORIA ELETRICA BAIXA TENSÃO P/CANT OBRA OBRA, M3-CHAVE 100A CARGA 3KWIL20CV EXCL FORN	UN	1,00	R\$ 1.180,00	R\$ 1.180,00
1.5	MEDIDOR	UN	1,00	R\$ 752,00	R\$ 752,00
1.6	LIGAÇÃO DE ESGOTO	UN	1,00	R\$ 372,00	R\$ 372,00
1.7	LIGAÇÃO PROVISÓRIA DE ÁGUA PARA OBRA	UN	1,00	R\$ 372,00	R\$ 372,00
1.8	GALPÃO ABERTO PARA OFICINA E DEPÓSITO DE CANTEIRO DE OBRAS, EM MADEIRA	M2	10,00	R\$ 181,00	R\$ 1.810,00
1.8	BARRACAO DE OBRA EM CHAPA DE MADEIRA COMPENSADA COM BANHEIRO, COBERTURA EM FIBROCIMENTO 4 MM, INCLUSO INSTALACOES HIDRO-SANITARIAS E ELETRICAS	M2	20,00	R\$ 164,00	R\$ 3.280,00
2	MOVIMENTO DE TERRA				RS 12.630,17
2.1	ESCAVACAO MANUAL DE VALAS OU FUNDAÇÕES	M3	99,17	R\$ 29,99	R\$ 2.974,05
2.2	REATERRO DE VALA/CAVA COM MATERIAL REAPROVEITADO - FUNDAÇÃO	M3	44,63	R\$ 13,39	R\$ 597,54
2.3	ATERRO APILOADO(MANUAL) EM CAMADAS DE 20 CM COM MATERIAL DE EMPRÉSTIMO	M3	110,16	R\$ 79,53	R\$ 8.760,79
2.4	CARGA E DESCARGA MECANIZADAS EM CAMINHAO BASCULANTE	M3	54,54	R\$ 0,87	R\$ 47,45
2.5	TRANSPORTE DE ENTULHO COM CAMINHAO BASCULANTE 6 M3, RODOVIA PAVIMENTADA	M3	54,54	R\$ 4,59	R\$ 250,35
3	COBERTURA				RS 38.854,38
3.1	ESTRUTURA EM MADEIRA APARELHADA, PARA TELHA CERAMICA, APOIADA EM PAREDE	M2	367,19	R\$ 67,15	R\$ 24.656,81
3.2	COBERTURA EM TELHA CERAMICA TIPO FRANCESA, EXCLUINDO MADEIRAMENTO	M2	367,19	R\$ 30,50	R\$ 11.199,30

Este documento encontra-se registrado no Conselho Regional de Engenharia e Agronomia do Maranhão, vinculado à Certidão nº 777432/2017, emitida em 21/03/2017



UBP

Sambaíba Construções Ltda
CNPJ: 10.561.407/0001-41

Roni Ferreira Silva
ENGENHEIRO DE SEGURANÇA DO TRABALHO
CREA - 6964 - D/MA
CPF: 755.258.263-91

1 DE 7

AV. Valentin da Silva Aguiar, 352 - Centro - Fone: (99) 3571-3119 - CEP: 65970-000 - Porto Franco-MA

Certidão nº 777432/2017

21/03/2017, 15:49

Chave de Impressão: BBW1W

O documento neste ato registrado foi emitido em 21/03/2017 e contém 14 folhas

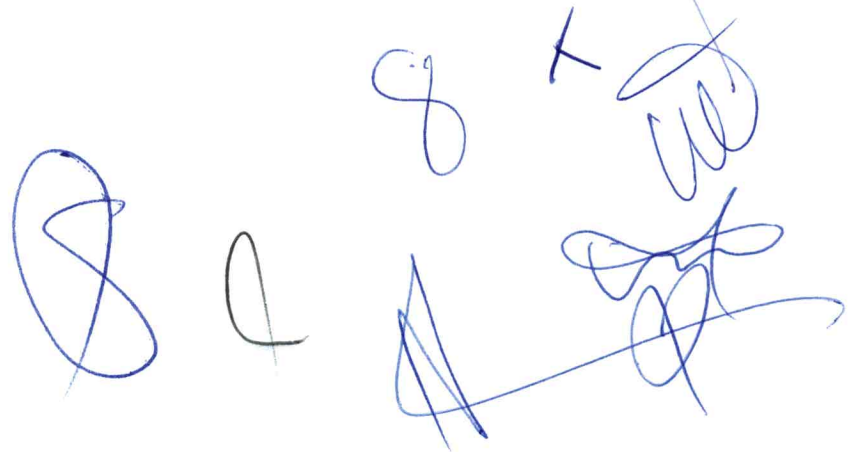

PMA-MA / CCL
EM BRANCO

Local: Avenida Aeroporto Porto Franco - MA

Item	Descrição do item	Und	Qtd	Valor Unitario	Valor
3.3	CUMEEIRA COM TELHA CERAMICA EMBOÇADA COM ARGAMASSA TRACO 1:2:8 (CIMENTO,CAL E AREIA)	M	38,00	R\$ 15,00	R\$ 570,00
3.4	EMBOCAMENTO DE ULTIMA FIADA DE TELHA PLAN, COLONIAL OU PAULISTA, COM ARGAMASSA TRACO 1:2:8 (CIMENTO, CAL E AREIA) M 6,12	M2	72,00	R\$ 7,49	R\$ 539,28
3.5	CALHA EM CHAPA DE ACO GALVANIZADO NUMERO 24, DESENVOLVIMENTO DE 50CM	M	4,00	R\$ 41,00	R\$ 164,00
3.6	TUBO PVC CORRUGADO RIGIDO PERFORADO DN 150 PARA DRENAGEM - FORNECIMENTO E INSTALACAO M 95,61	M	15,00	R\$ 115,00	R\$ 1.725,00
4	FUNDAÇÃO E ESTRUTURA				R\$ 46.603,96
	FUNDAÇÃO				R\$ 26.629,24
4.1	CONCRETO ARMADO DOSADO 15 MPA INCL MAT P/ 1 M3 PREPARO CONF COMP 5845 COLOC CONF COMP 7090 14 M2 DE AREA MOLDADA FORMAS E ESCORAMENTO CONF COMPS 5306 E 5708 60 KG DE AÇO CA-50 INC MAO DE OBRA P/CORTE DOBRAGEM MONTAGEM E COLO	M3	10,05	R\$ 1.814,00	R\$ 18.230,70
4.2	LASTRO DE CONCRETO, ESPESURA 3CM, PREPARO MECANICO	M2	99,17	R\$ 16,39	R\$ 1.625,36
4.3	ALVENARIA EMBASAMENTO TIJOLO CERAMICO FURADO 10X20X20 CM	M3	19,83	R\$ 341,50	R\$ 6.773,17
	ESTRUTURA				R\$ 19.974,72
4.4	CONCRETO ARMADO DOSADO 15 MPA INCL MAT P/ 1 M3 PREPARO CONF COMP 5845 COLOC CONF COMP 7090 14 M2 DE AREA MOLDADA FORMAS E ESCORAMENTO CONF COMPS 5306 E 5708 60 KG DE AÇO CA-50 INC MAO DE OBRA P/CORTE DOBRAGEM MONTAGEM E COLO	M3	10,53	R\$ 1.814,00	R\$ 19.098,15
4.5	VERGA, CONTRA-VERGA EM CONCRETO PRÉ-MOLDADO, 10X10CM, FCK=20MPA (PREPARO COM BETONEIRA) AÇO CA60, BITOLA FINA, INCLUSIVE FORMAS TABUA 3A	M	61,60	R\$ 14,23	R\$ 876,57
5	ALVENARIA - VEDAÇÃO				R\$ 32.721,40
5.1	ALVENARIA EM TIJOLO CERAMICO FURADO 10X20X20CM, 1/2 VEZ, ASSENTADO EM ARGAMASSA TRACO 1:2:8 (CIMENTO, CAL E AREIA), JUNTAS 12MM MURÓS	M2	877,72	R\$ 37,28	R\$ 32.721,40
6	IMPERMEABILIZAÇÃO				R\$ 624,36
6.1	BETUMINOSA (BALDRAMES)	M2	100,22	R\$ 6,23	R\$ 624,36
7	REVESTIMENTOS - PISOS, PAREDES E TETOS				R\$ 117.328,52
	PISO				R\$ 42.607,51

Este documento encontra-se registrado no Conselho Regional de Engenharia e Agronomia do Maranhão, vinculado à Certidão nº 777432/2017, emitida em 21/03/2017



[Handwritten Signature]
Sambaíba Construções Ltda
CNPJ: 10.561.407/0001-41

[Handwritten Signature]
Roni Ferreira Silva
Engenheiro de Edificações
CREA-0064 - DIMA
CPF: 789.238.203-91

2 DE 7

AV. Valentin da Silva Aguiar, 352 - Centro - Fone: (99) 3571-3119 - CEP: 65970-000 - Porto Franco-MA

Certidão nº 777432/2017
21/03/2017, 15:49

Chave de Impressão: BBW1W

O documento neste ato registrado foi emitido em 21/03/2017 e contém 14 folhas

[Large handwritten signatures and initials]

PMA-MA / CCL
EM BRANCO

Local: Avenida Aeroporto Porto Franco - MA

Item	Descrição do item	Und	Qtd	Valor Unitario		Valor
7.1	CONTRAPISO EM ARGAMASSA TRACO 1:4 (CIMENTO E AREIA), ESPESSURA 7CM, PREPARO MANUAL)	M2	344,54	R\$	41,00	R\$ 14.126,14
7.2	REGULARIZACAO DE PISO EM ARGAMASSA TRACO 1:3 (CIMENTO E AREIA GROSSA SEM PENEIRAR), ESPESSURA 2,0CM, PREPARO MECANICO	M2	344,54	R\$	13,30	R\$ 4.582,38
7.3	PISO (CALCADA) EM CONCRETO (CIMENTO/AREIA/SEIXO ROLADO) PREPARO MECANICO, E ESPESSURA DE 7CM (contorno úbs)	M2	22,65	R\$	37,00	R\$ 838,05
7.4	PISO CERAMICO PADRAO MEDIO PEI 5 ASSENTADO SOBRE ARGAMASSA 1:4 (CIMENTO E AREIA) E REJUNTADO COM CIMENTO BRANCO	M2	344,54	R\$	52,60	R\$ 18.122,80
7.5	RÓDAPE EM CERAMICA PADRAO MEDIO PEI-4 ALTURA 8CM ASSENTADO SOBRE ARGAMASSA DE CIMENTO COLANTE REJUNTADO COM CIMENTO BRANCO	M	305,00	R\$	10,30	R\$ 3.141,50
7.6	SOLEIRA DE GRANITO - PORTAS	M	29,40	R\$	61,11	R\$ 1.796,63
PAREDE						R\$ 74.721,01
7.7	CHAPISCO EM PAREDES INTERNAS E EXTERNAS TRACO 1:3 (CIMENTO E AREIA), ESPESSURA 0,5CM, PREPARO MECANICO EMBOCO PAULISTA (MASSA UNICA) EM PAREDE, TRACO 1:2:8 (CIMENTO, CAL E AREIA), PREPARO MECANICO - ESP 2CM	M2	1755,44	R\$	5,47	R\$ 9.602,26
7.8	REVESTIMENTO COM CERAMICA ESMALTADA 20X20CM, 1A LINHA, PADRAO ALTO, ASSENTADA COM ARGAMASSA DE CIMENTO COLANTE E REJUNTAMENTO COM CIMENTO BRANCO	M2	196,38	R\$	31,00	R\$ 6.087,78
7.10	EMASSAMENTO C/MASSA ACRÍLICA PARA AMBIENTES INTERNOS, DUAS DEMÃOS	M2	1443,00	R\$	11,41	R\$ 16.464,63
7.11	PINTURA LATEX ACRÍLICA AMBIENTES INTERNOS E EXTERNOS, DUAS DEMAOS	M2	196,38	R\$	9,08	R\$ 1.783,13
7.12	PINTURA PVA, DUAS DEMAOS - TETO	M2	344,54	R\$	8,37	R\$ 2.883,80
7.13	PEITORIL DE GRANITO (JANELAS)	M	32,20	R\$	61,00	R\$ 1.964,20
TETO						R\$ 18.429,44
7.14	FORRO DE GESSO	M2	344,54	R\$	53,49	R\$ 18.429,44
8	ESQUARIAS					R\$ 42.232,27
MADEIRA						R\$ 17.763,70
8.1	PORTA DE MADEIRA COMPENSADA LISA PARA PINTURA, 0,80X2,10M, INCLUSO ADUELA 1A, ALIZAR 1A E DOBRADICA COM ANEL	UN	12,00	R\$	393,00	R\$ 4.716,00
8.2	PORTA DE MADEIRA COMPENSADA LISA PARA PINTURA, 0,90X2,10M, INCLUSO ADUELA 1A, ALIZAR 1A E DOBRADICA COM ANEL	UN	14,00	R\$	698,10	R\$ 9.773,40

Este documento encontra-se registrado no Conselho Regional de Engenharia e Agronomia do Maranhão, vinculado à Certidão nº 777432/2017, emitida em 21/03/2017



[Handwritten signature]

Certidão nº 777432/2017

21/03/2017, 15:49

Chave de Impressão: BBW1W

O documento neste ato registrado foi emitido em 21/03/2017 e contém 14 folhas

[Handwritten Signature]
 Sambaíba Construções Ltda
 CNPJ: 10.561.407/0001-41

[Handwritten Signature]
 Rosilene Ferreira Silva
 ENGR. CIVIL E DICA DE SEGURANÇA DO TRABALHO
 CREA - 63664 - DIMEA
 CPF: 755.258.283-91

3 DE 7

AV. Valentin da Silva Aguiar, 352 - Centro - Fone: (99) 3571-3119 - CEP: 65970-000 - Porto Franco - MA



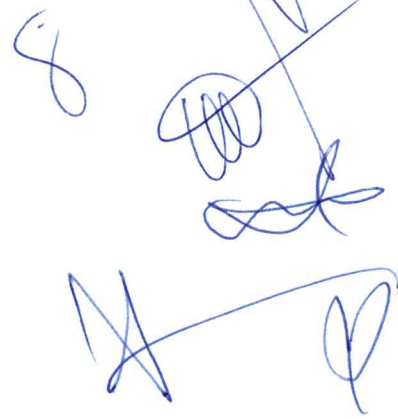

VIA-VIA / CC
EM BRANCO

Local: Avenida Aeroporto Porto Franco - MA

Item	Descrição do item	Und	Qty	Valor Unitario	Valor
8.3	FECHADURA DE EMBUTIR COMPLETA, PARA PORTAS INTERNAS, PADRAO DE ACABAMENTO POPULAR	UN	26,00	R\$ 59,77	R\$ 1.554,02
8.4	PINTURA ESMALTE PARA MADEIRA, DUAS DEMAO S, INCLUSO APARELHAMENTO COM FUNDO NIVELADOR BRANCO FOSCO	M2	116,55	R\$ 14,76	R\$ 1.720,28
8.5	ALUMINIO JANELA BASCULANTE DE ALUMINIO	M2	3,00	R\$ 529,00	R\$ 1.587,00
8.6	CAIXILHO FIXO, DE ALUMINIO, PARA VIDRO	M2	27,84	R\$ 462,90	R\$ 12.887,14
	VIDRO				R\$ 9.994,43
8.7	CONJUNTO DE VIDRO TEMPERADO 10MM COM 1 PORTA - CV1/CV2	M2	6,30	R\$ 948,00	R\$ 5.972,40
8.8	VIDRO LISO COMUM TRANSPARENTE, ESPESSURA 3MM	M2	30,84	R\$ 97,18	R\$ 2.997,03
8.9	ESPELHO CRISTAL FIXADO COM BOTÕES	M2	2,50	R\$ 410,00	R\$ 1.025,00
9	INSTALAÇÕES ELETRICAS				R\$ 29.187,39
	PADRÃO DE ENTRADA TRIFÁSICO 125A AÉREO				R\$ 900,00
9.1	PADRÃO DE ENTRADA TRIFÁSICO 125A AÉREO - COMPLETO CFE PROJETO	CJ	1,00	R\$ 900,00	R\$ 900,00
	PONTOS ELÉTRICOS				R\$ 24.958,59
9.2	LUMINARIA TIPO CALHA, DE SOBREPOR, COM REATOR DE PARTIDA RAPIDA E LAMPADA FLUORESCENTE 2X40W, COMPLETA, FORNECIMENTO E INSTALACAO	UN	37,00	R\$ 101,14	R\$ 3.742,18
9.3	LUMINARIA TIPO CALHA, DE SOBREPOR, COM REATOR DE PARTIDA RAPIDA E LAMPADA FLUORESCENTE 2X20W, COMPLETA, FORNECIMENTO E INSTALACAO	UN	8,00	R\$ 93,00	R\$ 744,00
9.4	ARANDELA TIPO TARTARUGA COM LÂMPADA ELETRO NICA 16W - COMPLETA	UN	18,00	R\$ 102,99	R\$ 1.853,82
9.5	BLOCO AUTÔNOMO PARA ILUMINAÇÃO DE EMERGÊNCIA E INDICAÇÃO DE SAÍDA	UN	5,00	R\$ 218,99	R\$ 1.094,95
9.6	PONTO DE ENERGIA PARA ILUMINAÇÃO	PT	63,00	R\$ 91,48	R\$ 5.763,24
9.7	TOMADA 20A/127V PADRÃO BRASILEIRO EM CX. 4"X2"	UN	63,00	R\$ 25,92	R\$ 1.632,96
9.8	TOMADA 20A/127V EM CX. 10"X10" DE PISO ALTA	UN	2,00	R\$ 25,92	R\$ 51,84
9.9	PONTO DE ENERGIA PARA TOMADA	PT	65,00	R\$ 97,70	R\$ 6.350,50
9.10	INTERRUPTOR C/ 1 TECLA SIMPLES EM CX. 4"X2"	UN	25,00	R\$ 13,00	R\$ 325,00
9.11	INTERRUPTOR C/ 2 TECLAS SIMPLES EM CX. 4"X2"	UN	8,00	R\$ 22,00	R\$ 176,00
9.12	PONTO DE ENERGIA PARA INTERRUPTOR	PT	33,00	R\$ 97,70	R\$ 3.224,10
	QUADRO DE DISTRIBUIÇÃO				R\$ 3.328,80

Este documento encontra-se registrado no Conselho Regional de Engenharia e Agronomia do Maranhão, vinculado à Certidão nº 777432/2017, emitida em 21/03/2017



[Signature]
Sambaíba Construções Ltda.
CNPJ: 10.561.407/0001-41

[Signature]
Rosilene Ferreira Silva
ENGENHEIRA DE SEGURANÇA DO TRABALHO
CREA - 6964 - D/MA
CPF: 755.256.263-91

[Signature]
K

Certidão nº 777432/2017
21/03/2017, 15:49
Chave de Impressão: BBW1W

O documento neste ato registrado foi emitido em 21/03/2017 e contém 14 folhas

[Large handwritten signatures and initials]

EM BRANCO

Local: Avenida Aeroporto Porto Franco - MA

Item	Descrição do item	Und	Qty	Valor Unitario	Valor
9.13	PAINEL DE DISTRIBUIÇÃO EM CHAPA DE AÇO 16USG. PARA ATÉ 18 DISJUNTORES MONOPOLARES. PINTURA EM EPOXI COR BEGE. COM TRINCO, ESPELHO INTERNO C/ PLAQUETAS DE IDENTIFICAÇÃO EM ACRÍLICO PARA CADA CIRCUITO E PORTA PROJETO. DEVERÁ ATENDER O SOLICITADO NO DIAGRAMA UNIFILAR EM PROJETO.	UN	1,00	R\$ 270,00	R\$ 270,00
9.14	DISJUNTOR TERMOMAGNÉTICO TRIPOLAR 125A CAPAC. INTERRUPT. 25KA-CURVA C	UN	1,00	R\$ 262,80	R\$ 262,80
9.15	DISJUNTOR TERMOMAGNÉTICO TRIPOLAR 100A CAPAC. INTERRUPT. 25KA-CURVA C	UN	2,00	R\$ 103,00	R\$ 206,00
9.16	INSTALACAO PARA-RAIOS P/RESERVATORIO	UN	1,00	R\$ 2.590,00	R\$ 2.590,00
10	INSTALAÇÕES HIDÁULICAS				R\$ 42.398,29
	LOUÇAS E APARELHOS SANITÁRIOS				R\$ 16.585,39
10.1	VASO SANITÁRIO COM CAIXA DE DESCARGA ACOPLADA - LOUCA BRANCA	UN	5,00	R\$ 350,00	R\$ 1.750,00
10.2	ASSENTO PARA VASO SANITARIO DE PLASTICO PADRAO POPULAR	UN	5,00	R\$ 23,38	R\$ 116,90
10.3	PAPELEIRA DE LOUCA BRANCA - FORNECIMENTO E INSTALACAO	UN	5,00	R\$ 37,48	R\$ 187,40
10.4	LAVATORIO LOUCA BRANCA SUSPENSO 29,5 X 39,0CM, PADRAO POPULAR, COM SIFAO PLASTICO TIPO COPO 1", VALVULA EM PLASTICO BRANCO 1" E CONJUNTO PARA FIXACAO	UN	8,00	R\$ 114,00	R\$ 912,00
10.5	LAVATORIO LOUCA BRANCA D/EMBUFIR(CUBA) MED LUXO 52X39CM C/LADRAO FERRAGENS EM METAL CROMADO SIFAO 1680 1"X1.1/4" TORNEIRA DE PRESSAO 1193 DE 1/2" E VALVULA DE ESCOAMENTO 1603 RABICHO EM PVC FORNECIMENTO	UN	5,00	R\$ 269,80	R\$ 1.349,00
10.6	PORTA SABONETE LIQUIDO	UN	13,00	R\$ 21,50	R\$ 279,50
10.7	PORTA-TOALHA DE PAPEL	UN	13,00	R\$ 42,71	R\$ 555,23
10.8	TANQUE LOUCA BRANCA C/COLUNA MED 56X48CM INCL ACESSORIOS DE FIX FERRAGENS EM METAL CROMADO TORNEIRA DE PRESSAO 1158 DE 1/2" VALVULA DE ESCOAMENTO 1605 E SIFAO 1680 DE 1.1/4"X1.1/2"	UN	1,00	R\$ 350,00	R\$ 350,00
10.9	BEBEDOURO DE PRESSÃO EM INOX	UN	1,00	R\$ 1.830,00	R\$ 1.830,00
10.10	GRANITO CINZA POLIDO PARA BANCADA E=2,5 CM, LARGURA 60CM - FORNECIMENTO E INSTALACAO	M	34,50	R\$ 123,70	R\$ 4.267,65
10.11	CUBA DE AÇO INOXIDAVEL	M	9,00	R\$ 85,00	R\$ 765,00
10.12	BARRA APOIO PARA DEFICIENTE EM AÇO INOX	UN	12,00	R\$ 130,00	R\$ 1.560,00

Este documento encontra-se registrado no Conselho Regional de Engenharia e Agronomia do Maranhão, vinculado à Certidão nº 777432/2017, emitida em 21/03/2017



Certidão nº 777432/2017

21/03/2017, 15:49

Chave de Impressão: BBW1W

O documento neste ato registrado foi emitido em 21/03/2017 e contém 14 folhas

[Handwritten Signature]
Sambaíba Construções Ltda
CNPJ: 10.561.407/0001-41

[Handwritten Signature]
Roni
Porto Franco - Maranhão
CREA-MA - DITIA
CPF: 723.475.283-91

3 DE 7

AV. Valentin da Silva Aguiar, 352 - Centro - Fone: (99) 3571-3119 - CEP: 65970-000 - Porto Franco - MA

[Large handwritten signatures and initials]

PIMA-MA / CCL
EM BRANCO

Local: Avenida Aeroporto Porto Franco - MA

Item	Descrição do item	Und	Qtd	Valor Unitario	Valor
10.13	TORNEIRA CROMADA TUBO MÓVEL DE PAREDE	UN	9,00	R\$ 236,00	R\$ 2.124,00
10.14	TORNEIRA CROMADA 1/2" OU 3/4" DE BANCADA PARA LAVATORIO, PADRAO POPULAR COM ENGATE FLEXIVEL EM METAL CROMADO 1/2" X 30CM- FORNECIMENTO E INSTALACAO	UN	5,00	R\$ 71,65	R\$ 358,25
10.15	TORNEIRA CROMADA 1/2" PARA LIMPEZA	UN	2,00	R\$ 47,43	R\$ 94,86
10.16	CHUVEIRO ELETRICO COMUM TIPO DUCHA	UN	2,00	R\$ 42,80	R\$ 85,60
	METAIS, ACESSÓRIOS E EQUIPAMENTOS				R\$ 4.430,31
10.17	REGISTRO PRESSAO 3/4" COM CANOPLA ACABAMENTO CROMADO SIMPLES	UN	2,00	R\$ 102,00	R\$ 204,00
10.18	REGISTRO GAVETA 3/4" COM CANOPLA ACABAMENTO CROMADO SIMPLES	UN	16,00	R\$ 63,76	R\$ 1.020,16
10.19	RESERVATÓRIO D'ÁGUA DE FIBRA CILÍNDRICO, CAPACIDADE 2.000L, INCLUSIVE INSTALAÇÃO	UN	1,00	R\$ 2.800,00	R\$ 2.800,00
10.20	TORNEIRA DE BOIA REAL 3/4"	UN	1,00	R\$ 57,00	R\$ 57,00
10.21	LUVA DE AÇO GALVANIZADO 3/4"	UN	1,00	R\$ 9,70	R\$ 9,70
10.22	REGISTRO GAVETA 3/4" BRUTO LATAO - FORNEC. E INSTALACAO	UN	2,00	R\$ 33,51	R\$ 67,02
10.23	CAIXA SIFONADA PVC COM GRELHA	UN	9,00	R\$ 30,27	R\$ 272,43
	PONTOS DE HIRAUICA E ESGOTO				R\$ 8.310,20
10.24	PONTO DE AGUA FRIA 3/4"	PT	31,00	R\$ 73,20	R\$ 2.269,20
10.25	PONTO DE AGUA FRIA 1 1/2"	UN	20,00	R\$ 91,00	R\$ 1.820,00
10.26	PONTO DE ESGOTO DN 50	UN	31,00	R\$ 116,00	R\$ 3.596,00
10.27	PONTO DE ESGOTO DN 100	PT	5,00	R\$ 125,00	R\$ 625,00
	REDE EXTERNA				R\$ 13.072,39
10.28	CAIXA DE INSPEÇÃO EM ALVENARIA DE TJOLO MACIÇO 60X60X60CM, REVESTIDA INTERNAMENTO COM BARRA LISA (CIMENTO E AREIA, TRAÇO 1:4) E -2,0CM, COM TAMPA PRÉ-MOLDADA DE CONCRETO E FUNDO DE CONCRETO 15MPA TIPO C - ESCAVAÇÃO E CONFECCÃO - ÁGUAS PLUVIAIS E ESGOTO	UN	12,00	R\$ 147,80	R\$ 1.773,60
10.29	FOSSA SEPTICA	UN	1,00	R\$ 1.149,00	R\$ 1.149,00
10.30	SUMIDOURO	UN	1,00	R\$ 1.845,00	R\$ 1.845,00
10.31	TUBO PVC ÁGUAS PLUVIAIS PREDIAL DN 75MM, INCLUSIVE CONEXOES - FORNECIMENTO E INSTALACAO	M	55,00	R\$ 33,57	R\$ 1.846,35
10.32	TUBO PVC ESGOTO / ÁGUAS PLUVIAIS PREDIAL DN 100MM - FORNECIMENTO E INSTALACAO	M	180,00	R\$ 35,88	R\$ 6.458,44
11	REDE AR COMPRIMIDO				R\$ 18.661,14
11.1	TUBO DE COBRE CLASSE A -15MM, INCLUSO CONEXÕES, FIXAÇÕES	M	60,00	R\$ 54,30	R\$ 3.258,00
11.2	VÁLVULA ESFERA LATAO CROMADO 1/2"	UN	2,00	R\$ 38,57	R\$ 77,14
11.3	POSTO DE CONSUMO COMPLETO DUPLA RETENÇÃO	UN	10,00	R\$ 1.239,00	R\$ 12.390,00

Este documento encontra-se registrado no Conselho Regional de Engenharia e Agronomia do Maranhão, vinculado à Certidão nº 777432/2017, emitida em 21/03/2017



Certidão nº 777432/2017
21/03/2017, 15:49

Chave de Impressão: BBW1W

O documento neste ato registrado foi emitido em 21/03/2017 e contém 14 folhas

Roni
Sambaíba Construções Ltda
CNPJ: 10.561.407/0001-41

Roni
Sambaíba Su
Prestação de Trabalho
MA - D. MA
11.28.283-91
6 DE 7

AV. Valentin da Silva Aguiar, 352 - Centro - Fone: (99) 3571-3119 - CEP: 65970-000 - Porto Franco-MA

Handwritten signatures and initials in blue ink.

PMA-MA / CCL
EM BRANCO



SAMBAÍBA CONSTRUÇÕES LTDA.

CNPJ: 10.561.407/0001-41
INSC. EST.: 12.310.617-6

gina 9/14

1581

Local: Avenida Aeroporto Porto Franco - MA

Item	Descrição do item	Und	Qtd	Valor Unitario		Valor
11.4	FILTRO REGULADOR DE PRESSÃO 1/4"X1/2"	UN	4,00	R\$	734,00	R\$ 2.936,00
12	DIVERSOS E LIMPEZA DA OBRA					R\$ 1.097,20
12.1	LIMPEZA FINAL DA OBRA	M2	367,19	R\$	1,46	R\$ 536,10
12.2	CARGA MANUAL E REMOCAO E ENTULHO COM TRANSPORTE ATE 1KM EM CAMINHAO BASCULANTE 6M M3 11.62	M3	39,58	R\$	14,18	R\$ 561,10
TOTAL						R\$ 395.440,94

[Handwritten Signature]
Sambaíba Construções Ltda
CNPJ 10.561.407/0001-41

Rosilene de S. Silva
Rosilene de S. Silva
ENGENHEIRA DE SEGURANÇA DO TRABALHO
CREA - 6964 - DIMA
CPF: 755.298.283-91

Este documento encontra-se registrado no Conselho Regional de Engenharia e Agronomia do Maranhão, vinculado à Certidão nº 777432/2017, emitida em 21/03/2017



T *[Handwritten mark]*

Certidão nº 777432/2017
21/03/2017, 15:49

Chave de Impressão: BBW1W

O documento neste ato registrado foi emitido em 21/03/2017 e contém 14 folhas

AV. Valentin da Silva Aguiar, 352 - Centro - Fone: (99) 3571-3119 - CEP: 65970-000 - Porto Franco-MA

[Handwritten signatures and marks]
A

7 DE 7

PMA-MA / CCL
EM BRANCO

PREFEITURA MUNICIPAL DE PORTO FRANCO
COMISSÃO PERMANENTE DE LICITAÇÃO
TOMADA DE PREÇO 036/2013
DATA: 11 DE DEZEMBRO DE 2013 AS 16:00 H
Objeto: CONSTRUÇÃO DE ABRIGO LIXO
Local: Avenida Aeroporto Porto Franco - MA

Item	Descrição do item	Und	Qty	Valor Unitario	Valor
1	MOBILIZAÇÃO - CANTEIRO DE OBRAS - DEMOLIÇÕES				R\$ 168,60
1.2	LOCAÇÃO CONVENCIONAL DE OBRA, ATRAVÉS DE GABARITO DE TABUAS CORRIDAS PONTALETADAS A CADA 1,50M	M2	18,00	R\$ 8,50	R\$ 153,00
1.3	LIMPEZA MECANIZADA DE TERRENO, INCLUSIVE RETIRADA DE ARVORES ENTRE 0,05CM ATÉ 0,15M	M2	40,00	R\$ 0,39	R\$ 15,60
2	MOVIMENTO DE TERRA				R\$ 604,54
2.1	ESCAVAÇÃO MANUAL DE VALAS OU FUNDAÇÕES	M3	4,56	R\$ 30,11	R\$ 137,30
2.2	REATERRO DE VALA/CAVA COM MATERIAL REAPROVEITADO - FUNDAÇÃO	M3	2,28	R\$ 13,37	R\$ 30,48
2.3	ATERRO APOILOADO(MANUAL) EM CAMADAS DE 20 CM COM MATERIAL DE EMPRÉSTIMO	M3	5,40	R\$ 78,90	R\$ 426,06
2.4	CARGA E DESCARGA MECANIZADAS EM CAMINHÃO BASCULANTE	M3	2,28	R\$ 0,69	R\$ 1,57
2.5	TRANSPORTE DE ENTULHO COM CAMINHÃO BASCULANTE 6 M3, RODOVIA PAVIMENTADA	M3	2,28	R\$ 4,00	R\$ 9,12
3	FUNDAÇÃO E ESTRUTURA				R\$ 4.443,44
	FUNDAÇÃO				R\$ 1.539,30
3.1	CONCRETO ARMADO DOSADO 15 MPA INCL MAT P/ 1 M3 PREPARO CONF COMP 5845 COLOC CONF COMP 7090 14 M2 DE AREA MOLDADA FORMAS E ESCORAMENTO CONF COMPS 5306 E 5708 60 KG DE ACO CA-50 INC MAO DE OBRA P/CORTE DOBRAGEM MONTAGEM E COLO	M3	0,57	R\$ 1.800,00	R\$ 1.026,00
3.2	LASTRO DE CONCRETO, ESPESSURA 3CM, PREPARO MECANICO	M2	7,60	R\$ 16,39	R\$ 124,56
3.3	ALVENARIA EMBASAMENTO TIJOLO CERAMICO FURADO 10X20X20 CM	M3	1,14	R\$ 341,00	R\$ 388,74
	ESTRUTURA				R\$ 2.904,13
3.4	CONCRETO ARMADO DOSADO 15 MPA INCL MAT P/ 1 M3 PREPARO CONF COMP 5845 COLOC CONF COMP 7090 14 M2 DE AREA MOLDADA FORMAS E ESCORAMENTO CONF COMPS 5306 E 5708 60 KG DE ACO CA-50 INC MAO DE OBRA P/CORTE DOBRAGEM MONTAGEM E COLO	M3	0,54	R\$ 1.800,00	R\$ 980,10

Este documento encontra-se registrado no Conselho Regional de Engenharia e Agronomia do Maranhão, vinculado à Certidão nº 777432/2017, emitida em 21/03/2017



[Handwritten Signature]
Sambaíba Construções Ltda
CNPJ: 10.561.407/0001-41

[Handwritten Signature]
Rafael Ferreira Silva
ENGENHEIRO DE SEGURANÇA DO TRABALHO
CREA - 6984 - DIMA
CNPJ: 755.258.263-91

1 DE 4

AV. Valentin da Silva Aguiar, 352 - Centro - Fone: (99) 3571-3119 - CEP: 65970-000 - Porto Franco-MA

Certidão nº 777432/2017

21/03/2017, 15:49

Chave de Impressão: BBW1W

O documento neste ato registrado foi emitido em 21/03/2017 e contém 14 folhas

[Large handwritten signatures and initials in blue ink]

P.V.A-MA / CCL
EM BRANCO

Local: Avenida Aeroporto Porto Franco - MA

Item	Descrição do item	Und	Qtd	Valor Unitario	Valor
3.5	VERGA, CONTRA-VERGA EM CONCRETO PRÉ-MOLDADO, 10X10CM, FCK=20MPA (PREPARO COM BETONEIRA) ACO CA60, BITOLA FINA, INCLUSIVE FORMAS TABUA 3A	M	4,80	R\$ 14,59	R\$ 70,03
3.6	ESCORAMENTO DE LAJE PRE-MOLDADA LAJE PRE-MOLD BETA 11 P/1KN/M2 VAOS 4,40M/INCL. VIGOTAS TIJOLOS ARMADURA NEGATIVA CAPEAMENTO 3CM CONCRETO 20MPA ESCORAMENTO MATERIAL E MAO DE OBRA.	M2	18,00	R\$ 20,00	R\$ 360,00
3.7		M2	18,00	R\$ 83,00	R\$ 1.494,00
4	ALVENARIA - VEDAÇÃO				R\$ 1.800,62
4.1	ALVENARIA EM TIJOLO CERAMICO FURADO 10X20X20CM, 1/2 VEZ, ASSENTADO EM ARGAMASSA TRACO 1:2:8 (CIMENTO, CAL E AREIA), JUNTAS 12MM MUROS	M2	46,89	R\$ 37,25	R\$ 1.746,47
4.2	COBOGO DE CONCRETO (ELEMENTO VAZADO), 7X50X50CM, ASSENTADO COM ARGAMASSA TRACO 1:4 (CIMENTO E AREIA)	M2	0,50	R\$ 108,30	R\$ 54,15
5	IMPERMEABILIZAÇÃO				R\$ 1.995,10
5.1	IMPERMEABILIZAÇÃO COM PINTURA BETUMINOSA (BALDRAMES)	M2	7,60	R\$ 6,25	R\$ 47,50
5.2	IMPERMEABILIZAÇÃO DE SUPERFICIE COM MASTIQUE BETUMINOSO A FRIO, POR AREA. LAJE	M2	18,00	R\$ 108,20	R\$ 1.947,60
6	REVESTIMENTOS - PISOS, PAREDES E TETOS				R\$ 4.884,07
	PISO				R\$ 1.023,42
6.1	CONTRAPISO EM ARGAMASSA TRACO 1:4 (CIMENTO E AREIA), ESPESSURA 7CM, PREPARO MANUAL)	M2	11,22	R\$ 40,00	R\$ 448,80
6.2	REGULARIZAÇÃO DE PISO EM ARGAMASSA TRACO 1:3 (CIMENTO E AREIA GROSSA SEM PENEIRAR), ESPESSURA 2,0CM, PREPARO MECANICO	M2	11,22	R\$ 13,39	R\$ 150,24
6.3	PISO (CALCADA) EM CONCRETO (CIMENTO/AREIA/SEIXO ROLADO) PREPARO MECANICO, E ESPESSURA DE 7CM (contorno ub)	M2	6,78	R\$ 37,28	R\$ 252,78
6.4	PISO CERAMICO PADRAO MEDIO PEI 5 ASSENTADO SOBRE ARGAMASSA 1:4 (CIMENTO E AREIA) E REJUNTADO COM CIMENTO BRANCO	M2	3,30	R\$ 52,00	R\$ 171,60
6.5	PAREDE				R\$ 3.860,66
6.6	CHAPISCO EM PAREDES INTERNAS E EXTERNAS TRACO 1:3 (CIMENTO E AREIA), ESPESSURA 0,5CM, PREPARO MECANICO	M2	93,77	R\$ 5,39	R\$ 505,42
6.7	PAREDE, TRACO 1:2:8 (CIMENTO, CAL E	M2	93,77	R\$ 21,17	R\$ 1.985,11

Este documento encontra-se registrado no Conselho Regional de Engenharia e Agronomia do Maranhão, vinculado à Certidão nº 777432/2017, emitida em 21/03/2017



Certidão nº 777432/2017

21/03/2017, 15:49

Chave de Impressão: BBW1W

O documento neste ato registrado foi emitido em 21/03/2017 e contém 14 folhas

[Handwritten Signature]
Sambaliba Construções Ltda
CNPJ: 10.561.407/0001-41

[Handwritten Signature]
Ronivaldo Silva

2 DE 4

AV. Valentin da Silva Aguiar, 352 - Centro - Fone: (99) 3571-3119 - CEP: 65970-000 - Porto Franco-MA

[Handwritten Signature]

[Handwritten Signature]

[Handwritten Signature]

[Handwritten Signature]

PIMA-MA / CCL
EM BRANCO

Local: Avenida Aeroporto Porto Franco - MA

Item	Descrição do item	Und	Qty	Valor Unitario	Valor
6.8	REVESTIMENTO COM CERAMICA ESMALTADA 20X20CM, 1A LINHA, PADRAO ALTO, ASSENTADA COM ARGAMASSA DE CIMENTO COLANTE E REJUNTAMENTO COM CIMENTO BRANCO	M2	16,46	R\$ 31,86	R\$ 524,42
6.9	INTERNOS E EXTERNOS, DUAS DEMAOS	M2	77,31	R\$ 9,03	R\$ 698,11
6.10	PINTURA PVA, DUAS DEMAOS - TETO	M2	18,00	R\$ 8,20	R\$ 147,60
7	ESQUARIAS				R\$ 1.077,41
	FERRO				R\$ 1.077,41
7.1	PORTA DE FERRO PARA LIXEIRA, DE ABRIR, TIPO CHAPA, 70X210CM, COM GUARNICOES	UN	4,00	R\$ 233,30	R\$ 933,20
7.2	PINTURA ESMALTE FOSCO, DUAS DEMAOS, SOBRE SUPERFICIE METALICA, INCLUSO UMA DEMAO DE FUNDO ANTICORROSIVO M2 10,74	M2	11,03	R\$ 13,08	R\$ 144,21
8	INSTALAÇÕES ELETRICAS				R\$ 1.185,90
	PONTOS ELÉTRICOS				R\$ 1.185,90
8.1	LUMINARIA TIPO CALHA, DE SOBREPOR, COM REATOR DE PARTIDA RAPIDA E LAMPADA FLUORESCENTE 2X20W, COMPLETA, FORNECIMENTO E INSTALACAO	UN	3,00	R\$ 92,20	R\$ 276,60
8.2	ARANDELA TIPO TARTARUGA COM LÂMPADA ELETRONICA 16W - COMPLETA	UN	1,00	R\$ 101,80	R\$ 101,80
8.3	PONTO DE ENERGIA PARA ILUMINAÇÃO	PT	4,00	R\$ 90,00	R\$ 360,00
8.4	TOMADA 20A/127V PADRÃO BRASILEIRO FM CX. 4"X2"	UN	1,00	R\$ 23,90	R\$ 23,90
8.5	PONTO DE ENERGIA PARA TOMADA	PT	1,00	R\$ 96,60	R\$ 96,60
8.6	INTERRUPTOR C/ 1 TECLA SIMPLES EM CX. 4"X2"	UN	3,00	R\$ 13,40	R\$ 40,20
8.7	PONTO DE ENERGIA PARA INTERRUPTOR	PT	3,00	R\$ 95,60	R\$ 286,80
9	INSTALAÇÕES HIDAULICAS				R\$ 604,00
	LOUÇAS E APARELHOS SANITÁRIOS				R\$ 212,00
9.1	TANQUE SIMPLES PRE-MOLDADO DE CONCRETO COM VALVULA EM PLASTICO BRANCO 1.1/4"X1.1/2", SIFAO PLASTICO TIPO COPO 1.1/4" E TORNEIRA DE METAL AMARELO CURTA 1/2" OU 3/4" PARA	UN	1,00	R\$ 166,00	R\$ 166,00
9.2	TORNEIRA CROMADA 1/2" PARA LIMPEZA	UN	1,00	R\$ 46,00	R\$ 46,00
	METAIS, ACESSÓRIOS E EQUIPAMENTOS				R\$ 63,00
9.3	REGISTRO GAVETA 3/4" BRUTO LATAO - FORNEC. E INSTALACAO	UN	1,00	R\$ 33,00	R\$ 33,00
9.4	CAIXA SIFONADA PVC COM GRELHA	UN	1,00	R\$ 30,00	R\$ 30,00
	PONTOS DE HIRAUICA				R\$ 184,00
9.5	PONTO DE AGUA FRIA 3/4"	PT	1,00	R\$ 73,00	R\$ 73,00
9.6	PONTO DE ESGOTO DN 50	UN	1,00	R\$ 111,00	R\$ 111,00
	REDE EXTERNA				R\$ 145,00

Este documento encontra-se registrado no Conselho Regional de Engenharia e Agronomia do Maranhão, vinculado à Certidão nº 777432/2017, emitida em 21/03/2017



Certidão nº 777432/2017
21/03/2017, 15:49

Chave de Impressão: BBW1W

O documento neste ato registrado foi emitido em 21/03/2017 e contém 14 folhas

[Handwritten Signature]
Sambaíba Construções Ltda
CNPJ: 10.561.407/0001-41

[Handwritten Signature]
Rosilene Ferreira Silveira
ENGENHEIRA DE SEGURANÇA DO TRABALHO
CREA - 0094 - D/MA
CPF: 158.096.283-94

3 DE 4

[Large handwritten signatures and initials]

PMA-MA / CCL
EM BRANCO

1585

Local: Avenida Aeroporto Porto Franco - MA

Item	Descrição do item	Und	Qty	Valor Unitario	Valor
9.7	CAIXA DE INSPEÇÃO EM ALVENARIA DE TIJOLO MACIÇO 60X60X60CM, REVESTIDA INTERNAMENTO COM BARRA LISA (CIMENTO E AREIA, TRAÇO 1:4) E=2,0CM, COM TAMPA PRÉ-MOLDADA DE CONCRETO E FUNDO DE CONCRETO 15MPA TIPO C - ESCAVAÇÃO E CONFECCÃO - ÁGUAS PLUVIAIS E ESGOTO	UN	1,00	R\$ 145,00	R\$ 145,00
10	DIVERSOS E LIMPEZA DA OBRA				R\$ 23,04
10.1	LIMPEZA FINAL DA OBRA	M2	18,00	R\$ 1,28	R\$ 23,04
TOTAL					R\$ 16.786,71

[Handwritten Signature]
Sambaíba Construções Ltda
CNPJ: 10.561.407/0001-41

[Handwritten Signature]
Rosilene Ferreira Silva
LICENCIADA Nº 055.74114/2014
CREA - 6964 - DIMA
CPF: 755.256.283-61

Este documento encontra-se registrado no Conselho Regional de Engenharia e Agronomia do Maranhão, vinculado à Certidão nº 777432/2017, emitida em 21/03/2017



Certidão nº 777432/2017
21/03/2017, 15:49

Chave de Impressão: BBW1W

O documento neste ato registrado foi emitido em 21/03/2017 e contém 14 folhas

[Large handwritten signature]

[Handwritten initials]

4 DE 4

PMA-MA / CCL
EM BRANCO



Anotação de Responsabilidade Técnica - ART
Lei nº 6.496, de 7 de dezembro de 1977

CREA-MA

ART ART
Nº 00011034954615099610

Conselho Regional de Engenharia e Agronomia do Maranhão

INICIAL
INDIVIDUAL

1586

1. Responsável Técnico

ABIGAIL LOBAO FERREIRA
Título profissional: ENGENHEIRO DE SEGURANÇA DO TRABALHO, ENGENHEIRO CIVIL RNP: 110349546-1
Empresa contratada: SAMBAIBA CONSTRUCOES LTDA Registro: 000001046-8

2. Contratante

Contratante: PREFEITURA MUNICIPAL PORTO FRANCO CPF/CNPJ: 06.208.946/0001-24
PRACA DEMETRIO MILHOMEM, 10 Nº:
Complemento: Bairro: CENTRO CEP: 65970000
Cidade: PORTO FRANCO UF: MA
País: Brasil
Telefone: 9935712645 Email: pref-pf@hotmail.com
Contrato: Não especificado Celebrado em:
Valor: R\$ 412.227,00 Tipo de contratante: PESSOA JURÍDICA
Ação Institucional: Outros
Situação: BAIXA DE ART Data da Situação: 14/02/2017
Atendido: SIM
Motivo: CONCLUSÃO DA OBRA/SERVIÇO
Descrição:

3. Dados da Obra/Serviço

Proprietário: PREFEITURA MUNICIPAL PORTO FRANCO CPF/CNPJ: 06.208.946/0001-24
AVENIDA AEROPORTO Nº:
Complemento: Bairro: CENTRO CEP: 65970000
Cidade: PORTO FRANCO UF: MA
Telefone: Email: pref-pf@hotmail.com
Coordenadas Geográficas: Latitude: Longitude:
Data de Início: 20/12/2013 Previsão de término: 20/12/2014
Finalidade: SEM DEFINIÇÃO

4. Atividade Técnica

5. Observações

CONFORME O CONTRATO DE TOMADA DE PREÇO 036/2013, REFERE-SE A CONSTRUÇÃO DE 01 (UMA) UNIDADES BÁSICA DE SAÚDE (USB) LOCALIZADA NA AV. AEROPORTO, CENTRO DESTA MUNICÍPIO DE PORTO FRANCO, CONFORME ESPECIFICAÇÕES CONSTANTES DO PROJETO BÁSICO E NOS TERMOS PREVISTOS NÚMERO 1.380, 09 DE JULHO DE 2013 DO MINISTÉRIO DE SAÚDE.

6. Declarações

7. Entidade de Classe

SEM INDICAÇÃO DE ENTIDADE DE CLASSE

8. Assinaturas

Declaro serem verdadeiras as informações acima
Local de data de
ABIGAIL LOBAO FERREIRA - CPF: 332.520.333-72
PREFEITURA MUNICIPAL PORTO FRANCO - CNPJ: 06.208.946/0001-24

9. Informações

* A ART é válida somente quando quitada, mediante apresentação do comprovante do pagamento ou conferência no site do Crea.

10. Valor

Valor da ART: R\$ 167,68 Pago em: 03/02/2014 Nosso Número: 8200762459

Certidão nº 777432/2017
21/03/2017, 15:49

Chave de Impressão: BBW1W

O documento neste ato registrado foi emitido em 21/03/2017 e contém 14 folhas

Handwritten signatures and initials in blue ink.

PIMA-MA / CCL
EM BRANCO



**CERTIDÃO DE ACERVO TÉCNICO COM
ATESTADO**
Resolução Nº 1025 de 30 de Outubro de 2009
Resolução Nº 218 de 29 de Junho de 1973

CREA-MA

Nº 777429/2017
Emissão: 16/02/2017
Validade: Indefinida
Chave: cx670

1587

Conselho Regional de Engenharia e Agronomia do Maranhão

CERTIFICAMOS, para os devidos fins, que consta em nossos arquivos o registro de Acervo referente a(s) Anotação(ões) de Responsabilidade(s) Técnica(s) - ARTs, constante(s) da Presente CERTIDÃO, tendo sido comprovada a execução e conclusão da(s) obra(s) e/ou serviço(s) indicado(s) conforme descrição(ões) abaixo.

Descrição

CERTIDÃO DE ACERVO TÉCNICO COM ATESTADO

Interessado(a)

Profissional: ABIGAIL LOBAO FERREIRA

Registro: 110349546-1

CPF: 332.520.333-72

Tipo de Registro: DEFINITIVO (PROFISSIONAL DIPLOMADO NO PAÍS)

Data Inicial: 10/03/1994

Título(s)

GRADUAÇÃO

ENGENHEIRO CIVIL

Atribuição: ART. 7 DA RESOLUCAO 218, DE 29/06/73, DO CONFEA.

Instituição de Ensino: UNIVERSIDADE ESTADUAL DO MARANHÃO

Data de Formação: 07/05/1993

PÓS - ENGENHARIA

ENGENHEIRO DE SEGURANCA DO TRABALHO

Atribuição: Artigo 4º da Resolução 359/91

Instituição de Ensino: FACULDADE ATENAS MARANHENSE

Data de Formação: 20/12/2008

Empresa Contratada

SAMBAIBA CONSTRUCOES LTDA

Informações / Notas

- A Certidão de Acervo Técnico (CAT) à qual o atestado está vinculado constituirá prova da capacidade técnico-profissional da pessoa jurídica somente se o responsável técnico indicado estiver ou venha a ser integrado ao seu quadro técnico por meio de declaração entregue no momento da habilitação ou da entrega das propostas.

- Certificamos que se encontra vinculado à presente CAT o atestado apresentado em cumprimento à Lei nº 8.666/93, expedido pela pessoa jurídica contratante, a quem cabe a responsabilidade pela veracidade e exatidão das informações nele constantes. É de responsabilidade deste Conselho a verificação da atividade profissional em conformidade com a Lei nº 5.194/66 e Resoluções do Conselho Federal de Engenharia e Agronomia - CONFEA.

- Esta certidão perderá a validade, caso ocorra qualquer alteração posterior dos elementos cadastrais nela contidos.

- Fica(m) Excluído(s), no entanto, o(s) serviço(s) cujas atribuições não competem ao(s) profissional(is) em questão.

ART(s)

00011034954615145910

Certidão nº 777429/2017
21/03/2017, 15:22
Chave de Impressão: cx670

PMA-MA / CCL
EM BRANCO



1588

ATESTADO DE CAPACIDADE TÉCNICA

Atestamos para os devidos fins e a quem interessar possa, que nos foram prestados com bom desempenho e nada tendo que desabone a conduta do prestador, os serviços descritos abaixo e com as seguintes características:

Tomada de preço nº 007/2015 – CPL

Local de realização, zona urbana e rural de porto franco - MA.

Período de realização 03/12/2015 até 11/03/2016.

Contratante Prefeitura Municipal de Porto Franco, CNPJ 06.208.946/0001-24.

Contratada Sambaíba Construções Ltda., CNPJ 10.561.407/0001-41.

Abigail Lobão Ferreira, CREA 1103495461.

Acompanhou a execução de serviços e reforma e reparos em unidades escoliars da zona urbana e rural, no valor de R\$ 455.920,65 (quatrocentos e cinquenta e cinco mil novecentos e vinte reais e sessenta e cinco centavos) conforme planilha em anexo.

Por ser verdade firmo o presente.

Porto Franco – MA, 17 de outubro de 2016

Anderson Marinho Filho
Anderson Marinho Filho
Prefeito Municipal

Rosileide J. Silva
Rosileide Ferreira Silva
CREA 6964-D/MA

[Handwritten signature]

Praça Demétrio Milhomem, 10 – Centro – Porto Franco-MA – CEP 65970-000 CNPJ: 06.208.946/0001-24
Fone/Fax: (99) 3571-2645/2540 E-mail: pref_pf@hotmail.com

Certidão nº 777429/2017
21/03/2017, 15:22

Chave de Impressão: cx670

O documento neste ato registrado foi emitido em 21/03/2017 e contém 9 folhas

Este documento encontra-se registrado no Conselho Regional de Engenharia e Agronomia do Maranhão, vinculado à Certidão nº 777429/2017, emitida em 21/03/2017



[Large handwritten signature]
[Handwritten initials]
[Handwritten initials]
[Handwritten initials]
[Handwritten initials]
[Handwritten initials]

PMA-MA / CCL
EM BRANCO

PREFEITURA MUNICIPAL DE PORTO FRANCO
COMISSÃO PERMANENTE DE LICITAÇÃO
TOMADA DE PREÇO 007/2015
DATA: 26 DE NOVEMBRO DE 2015 AS 10:00 H

Objeto: Serviços de Reforma e Reparos em Unidades Escolares na Zona Urbana e Rural do Município de Porto Franco/MA.

LOTE I - REFORMA NA ESCOLA DE TEMPO INTEGRAL PAULO FREIRE - ZONA URBANA					
Item	Descrição do item	Und	Qtd	Valor Unitário	Valor
1.0	PINTURA				R\$ 81.005,51
1.1	PINTURA ESMALTE FOSCO, DUAS DEMAOS, SOBRE SUPERFICIE METALICA, INCLUSO UMA DEMAOS DE FUNDO ANTICORROSIVO. UTILIZACAO DE REVOLVER (AR-COMPRESSO).	M2	984,14	R\$ 15,34	R\$ 15.096,71
1.2	FUNDO SELADOR ACRILICO AMBIENTES INTERNO	M2	2.287,34	R\$ 2,91	R\$ 6.656,16
1.3	PINTURA LATEX ACRILICA AMBIENTES INTERNOS/EXTERNOS, DUAS DEMAOS	M2	2.287,34	R\$ 11,09	R\$ 25.366,60
1.4	PINTURA ESMALTE ACETINADO EM MADEIRA, DUAS DEMAOS	M2	316,86	R\$ 13,09	R\$ 4.147,70
1.5	PINTURA ESMALTE FOSCO, DUAS DEMAOS, SOBRE SUPERFICIE METALICA	M2	57,50	R\$ 20,33	R\$ 1.168,98
1.6	RASPAGEM DE PINTURA A BASE OLEO	M2	316,86	R\$ 11,40	R\$ 3.612,20
1.7	RASPAGEM DE PINTURA LATEX ACRILICA	M2	2.287,34	R\$ 6,06	R\$ 13.861,28
1.8	APLICACAO E LIXAMENTO DE MASSA LATEX EM PAREDES, DUAS DEMAOS.	M2	686,20	R\$ 16,17	R\$ 11.095,89
2.0	REMOÇÕES E RETIRADAS				R\$ 23.481,58
2.1	RETIRADA DE TELHAS DE CERAMICAS OU DE VIDRO	M2	984,14	R\$ 5,62	R\$ 5.530,87
2.2	RETIRADA DE ESTRUTURA DE MADEIRA COM TESOURAS PARA TELHAS CERAMICAS OU DE VIDRO	M2	984,14	R\$ 13,04	R\$ 12.833,19
2.3	RETIRADA DE FORRO EM REGUAS DE PVC, INCLUSIVE RETIRADA DE PERFIS	M2	984,14	R\$ 5,20	R\$ 5.117,53
3.0	COBERTURAS E FORRO				R\$ 182.554,74
3.1	EMBOCAMENTO DE ULTIMA FIADA DE TELHA PLAN, COLONIAL OU PAULISTA	M	140,82	R\$ 8,80	R\$ 1.239,22
3.2	CUMEEIRA COM TELHA CERAMICA EMBOCADA COM ARGAMASSA TRACO 1:2:8 (CIMENTO:CAL E AREIA)	M	70,41	R\$ 20,61	R\$ 1.451,15
3.3	ESTRUTURA METALICA EM TESOURAS OU TRELICAS, VAO LIVRE DE 20M, FORNECIMENTO E MONTAGEM, NAO SENDO CONSIDERADOS OS FECHAMENTOS METALICOS, AS COLUNAS, OS SERVICOS GERAIS EM ALVENARIA E CONCRETO, AS TELHAS DE COBERTURA E A PINTURA DE ACABAMENTO	M2	984,14	R\$ 88,79	R\$ 87.381,79
3.4	RECOLOCACAO DE TELHAS CERAMICAS TIPO PLAN, CONSIDERANDO REAPROVEITAMENTO DE MATERIAL - APROVEITAMENTO DE 70%	M2	688,90	R\$ 26,89	R\$ 18.524,52
3.5	COBERTURA COM TELHA COLONIAL, EXCLUINDO MADEIRAMENTO	M2	295,24	R\$ 30,50	R\$ 9.004,82
3.6	FORRO DE PVC EM REGUA DE 100 MM (COM COLOCACAO, EXCLUSIVE ESTRUTURA DE SUPORTE)	M2	984,14	R\$ 42,00	R\$ 41.333,88
3.7	ESTRUTURA DE SUPORTE PARA FORRO DE PVC	M2	984,14	R\$ 24,00	R\$ 23.619,36
4.0	COMPLEMENTOS E LIMPEZA GERAL				R\$ 18.291,13

Este documento encontra-se registrado no Conselho Regional de Engenharia e Agronomia do Maranhão, vinculado à Certidão nº 777429/2017, emitida em 21/03/2017



[Assinatura]
Sambaíba Construções Ltda
CNPJ: 10.561.407/0001-41

[Assinatura]
Roni
Engenheiro Sênior
C.R.E.A. - 0184 - DEMA
020003-91

[Assinatura]

Certidão nº 777429/2017
21/03/2017, 15:22
Chave de Impressão: cx670

O documento neste ato registrado foi emitido em 21/03/2017 e contém 9 folhas

[Assinaturas manuscritas]

P.M.A.-M.A. / CC.
EM BRANCO



SAMBAÍBA CONSTRUÇÕES LTDA.

CNPJ: 10.561.407/0001-41
INSC. EST.: 12.310.617-6

gina 4/9

S1590

LOTE I - REFORMA NA ESCOLA DE TEMPO INTEGRAL PAULO FREIRE - ZONA URBANA					
Item	Descrição do item	Und	Qty	Valor Unitario	Valor
	LUMINARIA TIPO CALHA, DE SOBREPOR, COM REATOR DE PARTIDA RAPIDA E LAMPADA FLUORESCENTE 2X40W, COMPLETA,				
4.1	FORNECIMENTO E INSTALACAO	UND	150,00	R\$ 110,00	R\$ 16.500,00
4.2	LIMPEZA FINAL DA OBRA	M2	984,14	R\$ 1,82	R\$ 1.791,13
				Total	R\$ 305.332,96

Rosilene J. M.
 Engenheira de Engenharia S/A
 E. L. VALLEZ DE SOUZA JUNIOR
 CREA - 0364 - OMA
 CPF: 755.258.280-91

Sambaíba Construções Ltda
 CNPJ: 10.561.407/0001-41

Este documento encontra-se registrado no Conselho Regional de Engenharia e Agronomia do Maranhão, vinculado à Certidão nº 777429/2017, emitida em 21/03/2017



Certidão nº 777429/2017
 21/03/2017, 15:22

Chave de Impressão: cx670

O documento neste ato registrado foi emitido em 21/03/2017 e contém 9 folhas

AV. Valentin da Silva Aguiar, 352 - Centro - Fone: (99) 3571-3119 - CEP: 65970-000 - Porto Franco-MA

[Handwritten signatures and scribbles in blue ink]

2.74-74 / CC
EM BRANCO

PREFEITURA MUNICIPAL DE PORTO FRANCO
COMISSÃO PERMANENTE DE LICITAÇÃO
TOMADA DE PREÇO 007/2015
DATA 26 DE NOVEMBRO DE 2015 AS 10:00 H

Objeto: Serviços de Reforma e Reparos em Unidades Escolares na Zona Urbana e Rural do Município de Porto Franco/MA.

LOTE III - REFORMA NA ESCOLA MARAVILHA - ZONA RURAL

Item	Descrição do item	Und	Qtd	Valor Unitário	Valor
1.0	PINTURA				R\$ 26.479,63
1.1	FUNDO SELADOR ACRILICO AMBIENTES INTERNO	M2	1.136,80	R\$ 2,91	R\$ 3.308,09
1.2	PINTURA LATEX ACRILICA AMBIENTES INTERNOS/EXTERNOS, DUAS DEMAOS	M2	1.136,80	R\$ 11,09	R\$ 12.607,11
1.3	PINTURA ESMALTE ACET.NADO EM MADEIRA, DUAS DEMAOS	M2	66,15	R\$ 13,09	R\$ 865,90
1.4	PINTURA LOGOMARCA E LETREIRO	VB	1,00	R\$ 800,00	R\$ 800,00
1.5	RASPAGEM DE PINTURA A BASE OLEO	M2	66,15	R\$ 11,40	R\$ 754,11
1.6	RASPAGEM DE PINTURA LATEX ACRILICA	M2	1.136,80	R\$ 6,06	R\$ 6.889,01
1.7	PINTURA IMUNIZANTE PARA MADEIRA, DUAS DEMAOS - MADEIRAMENTO DE COBERTURA	M2	66,15	R\$ 16,17	R\$ 1.069,65
1.8	PINTURA DE QUADRO ESCOLAR COM TINTA ESMALTE ACABAMENTO FOSCO, DUAS DEMAOS	M2	18,00	R\$ 10,32	R\$ 185,76
2.0	REMOÇÕES E RETIRADAS				R\$ 1.247,28
2.1	RETIRADA DE TELHAS DE CERAMICAS OU DE VIDRO	M2	165,00	R\$ 5,62	R\$ 927,30
2.2	RETIRADA DE ESTRUTURA DE MADEIRA COM TESOURAS PARA TELHAS CERAMICAS OU DE VIDRO	M2	4,20	R\$ 13,04	R\$ 54,77
2.3	RETIRADA DE FOLHAS DE PORTA DE PASSAGEM OU JANELA	UND	22,00	R\$ 7,38	R\$ 162,36
2.4	REMOCAO DE TOMADAS OU INTERRUPTORES EL	UND	11,00	R\$ 9,35	R\$ 102,85
3.0	COBERTURAS E FORRO				R\$ 21.857,90
3.1	REMOCÃO DE RUFO OU CALHA METALICA	M	30,00	R\$ 4,89	R\$ 146,70
3.2	CALHA EM CHAPA DE ACO GALVANIZADO NUMERO 24, DESENVOLVIMENTO DE 50CM	M2	30,00	R\$ 46,00	R\$ 1.380,00
3.3	EMBOCAMENTO DE ULTIMA FIADA DE TELHA PLAN, COLONIAL OU PAULISTA	M	62,90	R\$ 8,80	R\$ 553,52
3.4	CUMEEIRA COM TELHA CERAMICA EMBOCADA COM ARGAMASSA TRACO 1:2:8 (CIMENTO:CAL E AREIA)	M	31,45	R\$ 20,61	R\$ 648,18
3.5	CAIBRO DE MASSARANDUBA APARELHADA 3X4 1/2, INCLUSO FORNECIMENTO E COLOCAÇÃO	M	10,00	R\$ 45,70	R\$ 457,00
3.6	Cobertura Chapas De Policarbonato Alveolar Ou Compacto - E=6MM	M2	44,00	R\$ 310,00	R\$ 13.640,00
3.7	COBERTURA COM TELHA COLONIAL, EXCLUINDO MADEIRAMENTO	M2	165,00	R\$ 30,50	R\$ 5.032,50
4.0	PAVIMENTAÇÃO				R\$ 3.555,72
4.1	EXECUÇÃO DE CALÇADA EM CONCRETO 1:3:5 (FCK=12 MPA) PREPARO MECÂNICO, E=7CM, INCLUSIVE PASSARELA DE ACESSO	M2	102,00	R\$ 34,86	R\$ 3.555,72
5.0	REVESTIMENTOS				R\$ 771,00
5.1	EMBOCO PAULISTA (MASSA UNICA) TRACO 1:4 (CIMENTO E AREIA MEDIA), ESPESSURA 2,0CM, INCLUSO ADITIVO IMPERMEABILIZANTE, PREPARO MANUAL DA ARGAMASSA	M2	30,00	R\$ 25,70	R\$ 771,00

Este documento encontra-se registrado no Conselho Regional de Engenharia e Agronomia do Maranhão, vinculado à Certidão nº 777429/2017, emitida em 21/03/2017



Sambaíba Construções Ltda.

Roni
Roni Ferreira Silva
ENGENHEIRO DE SEGURANÇA DO TRABALHO
CREA - 6964 - D/MA
CPF: 756.268.285-91
1 DE 2

AV. Valentin da Silva Aguiar, 352 - Centro - Fone: (99) 3571-3119 - CEP: 65970-000 - Porto Franco-MA

Certidão nº 777429/2017
21/03/2017, 15:22

Chave de Impressão: cx670

O documento neste ato registrado foi emitido em 21/03/2017 e contém 9 folhas

Handwritten signatures and initials in blue ink, including a large signature that appears to be 'Roni' and other initials like 'ST' and 'P'.

PVA-MA / CCL
EMBRANCO

PREFEITURA MUNICIPAL DE PORTO FRANCO
COMISSÃO PERMANENTE DE LICITAÇÃO
TOMADA DE PREÇO 007/2015
DATA: 26 DE NOVEMBRO DE 2015 AS 10:00 H

Objeto: Serviços de Reforma e Reparos em Unidades Escolares na Zona Urbana e Rural do Município de Porto Franco/MA.

LOTE II - REFORMA NA ESCOLA FRANCISCO DE ASSIS NOBREGA - ZONA URBANA

Item	Descrição do item	Und	Qtd	Valor Unitario	Valor
1.0	PINTURA				
1.1	FUNDO SELADOR ACRILICO AMBIENTES INTERNO	M2	1.375,57	2,91	37.918,86
	PINTURA LATEX ACRILICA AMBIENTES INTERNOS/EXTERNOS, DUAS DEMAO S	M2	1.375,57	11,09	4.002,91
1.2	PINTURA ESMALTE ACETINADO EM MADEIRA, DUAS DEMAO S	M2	175,70	13,09	15.255,07
1.3	SOBRE SUPERFICIE METALICA	M2	25,44	20,33	2.299,91
1.4	RASPAGEM DE PINTURA A BASE OLEO	M2	175,70	11,41	517,20
1.5	RASPAGEM DE PINTURA LATEX ACRILICA	M2	1.325,57	6,06	2.004,74
1.6	APLICACAO E LIXAMENTO DE MASSA LATEX EM PAREDES, DUAS DEMAO S	M2	206,34	16,17	8.032,95
1.7	PINTURA DE QUADRO ESCOLAR COM TINTA ESMALTE ACABAMENTO FOSCO, DUAS DEMAO S	M2	27,00	10,32	3.336,45
1.8	CAIACAO INT OU EXT SOBRE REVESTIMENTO	M2	350,00	6,26	278,64
1.9					2.191,00
2.0	PAVIMENTACAO				0,00
					10.176,86
2.1	PISO CERAMICO PEI-4 30x30CM, ASSENTADO COM ARGAMASSA DE CIMENTO COLANTE, REJUNTE COM CIMENTO BRANCO - BANHEIROS/COZINHA E DISPENSA	M2	125,14	41,00	5.130,74
4.2	EXECUCAO DE CALCADA EM CONCRETO 1:3:5 (FK=12 MPA) PREPARO MECANICO, E=7CM, INCLUSIVE PASSARELA DE ACESSO	M2	15,00	36,66	549,90
4.3	RODAPE EM CERAMICA ESMALTADA LINHA POPULAR PEI-4, ASSENTADA COM ARGAMASSA FABRICADA NO LOCAL, COM REJUNTAMENTO EM CIMENTO BRANCO	M	84,00	10,80	907,20
4.4	CONTRAPISO/LASTRO DE CONCRETO NAO-ESTRUTURAL, E=5CM, PREPARO COM BETONEIRA	M2	125,14	28,68	3.589,02
3.0	REVESTIMENTOS				0,00
					1.716,00
3.1	CHAPISCO EM PAREDES TRACO 1:3 (CIMENTO E AREIA), ESPESSURA 0,5CM, PREPARO MANUAL	M2	50,00	6,37	318,50
3.2	EMBOCO PAULISTA (MASSA UNICA) TRACO 1:4 (CIMENTO E AREIA MEDIA), ESPESSURA 2,0CM, INCLUSO ADITIVO IMPERMEABILIZANTE, PREPARO MANUAL DA ARGAMASSA	M2	50,00	27,95	1.397,50
					0,00
4.0	ESQUADRIAS/VIDROS				0,00
					1.845,00
4.1	VIDRO LISO COMUM TRANSPARENTE, ESPESSURA 4MM	M2	15,00	123,00	1.845,00
5.0	INSTALACOES HIDRO SANITARIAS				0,00
					3.600,00
5.1	REVISAO GERAL EM INSTALACOES HIDRO SANITARIAS EXISTENTES	VB	2,00	1.800,00	3.600,00
					0,00
6.0	DIVERSOS PARA CONSTRUCAO PARCIAL DE MURO				0,00
					7.988,28
6.1	ESCAVACAO MANUAL DE VALAS	M3	2,40	44,95	107,88

Este documento encontra-se registrado no Conselho Regional de Engenharia e Agronomia do Maranhão, vinculado à Certidão nº 777429/2017, emitida em 21/03/2017



Certidão nº 777429/2017
21/03/2017, 15:22

Chave de Impressão: cx670

O documento neste ato registrado foi emitido em 21/03/2017 e contém 9 folhas

Ros
Rosângela Ferreira Silva
Sambaíba Construções Ltda
CNPJ: 10.561.407/0001-41

AV. Valentin da Silva Aguiar, 352 - Centro - Fone: (99) 3571-3119 - CEP: 65970-000 - Porto Franco-MA

Handwritten signatures and initials in blue ink.

DIVISÃO / CCL
EM BRANCO



SAMBAÍBA CONSTRUÇÕES LTDA.

CNPJ: 10.561.407/0001-41
INSC. EST.: 12.310.617-6

S1593

LOTE II - REFORMA NA ESCOLA FRANCISCO DE ASSIS NOBREGA - ZONA URBANA					
Item	Descrição do Item	Und	Qtd	Valor Unitário	Valor
6.2	CONCRETO CICLÓPICO - FUNDAÇÕES	M3	2,40	396,00	950,40
6.3	CONCRETO ARMADO - BLOCOS/PILARES E VIGAS	M3	2,60	2.130,00	5.538,00
6.4	ALVENARIA DE TIJOLO CERÂMICO - PAREDES	M2	25,00	55,68	1.392,00
7.0	COMPLEMENTOS E LIMPEZA GERAL				0,00
					3.915,25
7.1	SUMIDOURO EM ALVENARIA DE TIJOLO CERAMICO MACIÇO DIAMETRO 1,40M E ALTURA 5,00M, COM TAMPA EM CONCRETO ARMADO DIAMETRO 1,60M E ESPESSURA 10CM	UND	1,00	1.501,00	1.501,00
7.2	FOSSA SEPTICA EM ALVENARIA DE TIJOLO CERAMICO MACIÇO DIMENSOES EXTERNAS 1,90X1,10X1,40M, 1.500 LITROS, REVESTIDA INTERNAMENTE COM BARRA LISA, COM TAMPA EM CONCRETO ARMADO COM ESPESSURA 8CM	UND	1,00	1.252,00	1.252,00
7.3	LIMPEZA FINAL DA OBRA	M2	566,95	2,05	1.162,25
Total R\$					67.160,25

Este documento encontra-se registrado no Conselho Regional de Engenharia e Agronomia do Maranhão, vinculado à Certidão nº 777429/2017, emitida em 21/03/2017



[Signature]
Sambaíba Construções Ltda
CNPJ: 10.561.407/0001-41

Rosilene J. Silva
Rosilene Ferreira Silva
C.R.E.A. - 8964 - DPEA
CPF: 702.288.283-91

[Signature]

Certidão nº 777429/2017
21/03/2017, 15:22

Chave de Impressão: cx670

O documento neste ato registrado foi emitido em 21/03/2017 e contém 9 folhas

[Large handwritten signature]
[Other handwritten marks]

PIMA-MA / CCL
EM BRANCO



1594

LOTE III - REFORMA NA ESCOLA MARAVILHA - ZONA RURAL

Item	Descrição do item	Und	Qty	Valor Unitario	Valor
6.0	ESQUADRIAS				R\$ 27.138,67
6.1	PORTA DE MADEIRA COMPENSADA LISA PARA PINTURA, 0,90X2,10M, INCLUSO ADUELA 2A, ALIZAR 2A E DOBRADICA	UND	7,00	R\$ 480,00	R\$ 3.360,00
6.2	VIDRO LISO COMUM TRANSPARENTE, ESPESSURA 4MM	M2	39,71	R\$ 105,00	R\$ 4.169,55
6.3	JANELA BASCULANTE DE FERRO EM CANTONEIRA 5/8"X1/8", LINHA POPULAR, EXCLUSIVE VIDRO	M2	39,71	R\$ 454,00	R\$ 18.028,34
6.4	FECHADURA DE EMBUTIR COMPLETA, PARA PORTAS EXTERNAS, PADRAO DE ACABAMENTO POPULAR	UND	16,00	R\$ 89,25	R\$ 1.428,00
6.5	FECHADURA DE EMBUTIR COMPLETA, PARA PORTAS DE BANHEIRO, PADRAO DE ACABAMENTO POPULAR	UND	2,00	R\$ 76,39	R\$ 152,78
8.0	COMPLEMENTOS E LIMPEZA GERAL				R\$ 2.377,24
8.1	INTERRUPTOR SIMPLES DE EMBUTIR 10A/250V 1 TECLA, SEM PLACA - FORNECIMENTO E INSTALACAO	UND	6,00	R\$ 10,52	R\$ 63,12
8.2	INTERRUPTOR SIMPLES DE EMBUTIR 10A/250V 2 TECLAS, COM PLACA - FORNECIMENTO E INSTALACAO	UND	5,00	R\$ 20,81	R\$ 104,05
8.3	LUMINARIA TIPO CALHA, DE SOBREPOR, COM REATOR DE PARTIDA RAPIDA E LAMPADA FLUORESCENTE 2X40W, COMPLETA, FORNECIMENTO E INSTALACAO	UND	12,00	R\$ 110,00	R\$ 1.320,00
8.4	LIMPEZA FINAL DA OBRA	M2	489,05	R\$ 1,82	R\$ 890,07
Total					R\$ 83.427,44

Este documento encontra-se registrado no Conselho Regional de Engenharia e Agronomia do Maranhão, vinculado à Certidão nº 777429/2017, emitida em 21/03/2017



[Signature]
Sambaíba Construções Ltda
CNPJ: 10.561.407/0001-41

[Signature]
Rosileide F. Silva
Engenheira de Segurança do Trabalho
CREA - 6994 - D/MA
CPF: 755.268.263-91

[Signature]

Certidão nº 777429/2017
21/03/2017, 15:22

Chave de Impressão: cx670
documento neste ato registrado foi emitido em 21/03/2017 e contém 9 folhas

[Large handwritten signature]

PIMA-MA / CCL
EM BRANCO



Anotação de Responsabilidade Técnica - ART
Lei nº 6.496, de 7 de dezembro de 1977

CREA-MA

ART ART
Nº 00011034954615145910

Conselho Regional de Engenharia e Agronomia do Maranhão

INICIAL
INDIVIDUAL

1595

1. Responsável Técnico

ABIGAIL LOBAO FERREIRA
Título profissional: ENGENHEIRO DE SEGURANCA DO TRABALHO, ENGENHEIRO CIVIL RNP: 110349546-1
Empresa contratada: SAMBAIBA CONSTRUCOES LTDA Registro: 000001046-8

2. Contratante

Contratante: PREFEITURA MUNICIPAL DE PORTO FRANCO CPF/CNPJ: 06.208.946/0001-24
PRACA DEMETRIO MILHOMEM, 10 Nº:
Complemento: Bairro: CENTRO UF: MA CEP: 65970000
Cidade: PORTO FRANCO
Pais: Brasil
Telefone: 9935712540 Email: pref-pf@hotmail.com
Contrato: Não especificado Celebrado em:
Valor: R\$ 455.920,00 Tipo de contratante: PESSOA JURÍDICA
Ação Institucional: Outros

Situação: BAIXA DE ART Data da Situação: 14/01/2017
Atendido: SIM
Motivo: CONCLUSÃO DA OBRA/SERVIÇO
Descrição:

3. Dados da Obra/Serviço

Proprietário: PREFEITURA MUNICIPAL DE PORTO FRANCO CPF/CNPJ: 06.208.946/0001-24
UNIDADES ESCOLARES NA ZONA Nº:
Complemento: Bairro: URBANA E RURAL UF: MA CEP: 65970000
Cidade: PORTO FRANCO Email: pref-pf@hotmail.com
Telefone:
Coordenadas Geográficas: Latitude: Longitude:
Data de Início: 03/12/2015 Previsão de término: 03/06/2016
Finalidade: SEM DEFINIÇÃO

4. Atividade Técnica

	Quantidade	Unidade
1 - ATUACAO	3,00	UNIDADES
57 - REFORMA > ATIVIDADES DE A.R.T. -> #A0131 - ESCOLA		

5. Observações

CONFORME O CONTRATO DE NUMERO 11.087/2015, TEM POR OBJETO OS SERVIÇOS DE REFORMA E REPAROS EM UNIDADES ESCOLARES NA ZONA URBANA E RURAL DO MUNICIPIO DE PORTO FRANCO-MA, CONFORME ESPECIFICACOES CONSTANTES DO PROJETO BASICO E DEMAIS ANEXOS, TUDO NA CONFORMIDADE DA PROPOSTA DE PRECO CONSTANTE DO PROCESSO.

6. Declarações

7. Entidade de Classe

SEM INDICACAO DE ENTIDADE DE CLASSE

8. Assinaturas

Declaro serem verdadeiras as informações acima ABIGAIL LOBAO FERREIRA - CPF: 332.520.333-72
Local de data PREFEITURA MUNICIPAL DE PORTO FRANCO - CNPJ: 06.208.946/0001-24

9. Informações

* A ART é válida somente quando quitada, mediante apresentação do comprovante do pagamento ou conferência no site do Crea.

10. Valor

Valor da ART: R\$ 74,37 Pago em: 15/02/2016 Nosso Número: 8200967981

Certidão nº 777429/2017
21/03/2017, 15:22
Chave de Impressão: cx670

O documento neste ato registrado foi emitido em 21/03/2017 e contém 9 folhas

X
Handwritten signatures and marks in blue ink at the bottom of the page.

PMA-MA / CCL
EM BRANCO



ESTADO DO MARANHÃO
 PREFEITURA MUNICIPAL DE JOÃO LISBOA
 CNPJ: 07.000.300/0001-10

1596

ATESTADO DE CAPACIDADE TÉCNICA

A **PREFEITURA MUNICIPAL DE JOÃO LISBOA**, regulamente inscrita no CNPJ sob o n.º **07.000.300/0001-10**, com sede em na Av. Imperatriz, 1331 – Centro – João Lisboa – MA, CEP: 65.922-000, representada por **HELTON MENDES DE LIMA** vem, por meio desta, atestar, para fins de comprovação junto ao Município de João Lisboa - MA, por intermédio da Secretaria Municipal de Infraestrutura e Desenvolvimento Urbano, que o(a) **CONSTRUMAIS – CONSTRUÇÕES E SERVIÇOS LTDA**, inscrita no CNPJ sob o n.º **18.166.662/0001-00**, com sede na RUA 21 DE ABRIL, 215, CENTRO, JOAO LISBOA, CEP: 65.922-000, MARANHÃO, por seu representante legal infra-assinado, Sr. **ANTONIO FRANCISCO BARROS DO NASCIMENTO**, portador (a) da Carteira de Identidade nº **106441799-7**, e do CPF nº **883.543.853-53**, apresenta capacidade técnica, física e operacional para o desenvolvimento do projeto (**REFORMA DA UNIDADE INTEGRADA NICOLAU DINO**) conforme especificado no Plano de Trabalho, considerando as experiências adquiridas na execução de projeto(s)/ação(es) na(s) área(s) **Infraestrutura**.

CONTRATO: 25.05.02/2021

DESCRIÇÃO DA OBRA: REFORMA DA UNIDADE INTEGRADA NICOLAU DINO.

PERÍODO DE EXECUÇÃO DA OBRA: EM EXECUÇÃO

INICIO DO CONTRATO: 25/ 05/ 2021

VALOR TOTAL: R\$ 284.507,88 (DUZENTOS E OITENTA E QUATRO MIL, QUINHENTOS E SETE REAIS E OITENTA E OITO CENTAVOS).

NOME DO RESPONSÁVEL TÉCNICO: JÚLIO SÉRGIO SIQUEIRA BAYMA

A comprovação no que diz respeito ao desenvolvimento de atividade (s), projeto(s)/ação(es), realizadas(os), referentes à matéria do objeto, estão relacionadas no Histórico anexo, demonstrando a execução com qualidade, não existindo, até a presente data, fatos que desabonem a conduta e a responsabilidade da entidade com as obrigações assumidas, confirmando assim a capacidade técnica, física e operacional para a execução do que foi proposto.

RECIBO

João Lisboa/MA, em 06 de Junho de 2021.

Sec. de Infraestrutura de João Lisboa
 Portaria nº 002/2021

1º OFÍCIO EXTRAJUDICIAL | Av. Imperatriz, 1249, Centro, João Lisboa/MA
 CEP: 65922-000 - Tel: (99) 3535-2228

Poder Judiciário TJMA. Selo:
 RECFIR029694CIDK9Z3WFJ4M892. 07/07/2021 16:52:06.
 Ato: 13.17.2. Parte(s): HELTON MENDES DE LIMA, Rec
 Firma: Semelhancia, Total R\$ 5,12 Emol R\$ 4,83 FERC R\$ 0,13
 FADEP R\$ 0,18 FEMP R\$ 0,18 Consulte em
<https://selo.tjma.jus.br>



E-mail: cartoriolayme@gmail.com | CNPJ: 11.508.224/0001-25 | CNS: 02.969-4

HELTON MENDES DE LIMA

Sec. Municipal de Infraestrutura e Desenvolvimento Urbano.

Prefeito Municipal

1º OFÍCIO EXTRAJUDICIAL | Av. Imperatriz, 1249, Centro, João Lisboa/MA
 CEP: 65922-000 - Tel: (99) 3535-2228

Poder Judiciário TJMA. Selo:
 AUTENT029694TC0Y90L4NEYZYH01. 20/06/2022 11:21:14.
 Ato: 13.18. Total R\$ 5,69 Emol R\$ 5,14 FERC R\$ 0,15 FADEP
 R\$ 0,20 FEMP R\$ 0,20 Consulte em <https://selo.tjma.jus.br>



E-mail: cartoriolayme@gmail.com | CNPJ: 11.508.224/0001-25 | CNS: 02.969-4

Amaldo Gonçalves Reis
 Tabelião Substituto

PMA-MA / CCL
EM BRANCO



Anotação de Responsabilidade Técnica - ART
Lei nº 6.496, de 7 de dezembro de 1977

CREA-MA

ART OBRA / SERVIÇO
Nº MA20210431907

1597

Conselho Regional de Engenharia e Agronomia do Estado do Maranhão

SUBSTITUIÇÃO à
MA20210426289

1. Responsável Técnico
JÚLIO SÉRGIO SIQUEIRA BAYMA
Título profissional: ENGENHEIRO CIVIL
RNP: 1105229998
Registro: 1105229998MA

Empresa contratada: CONSTRUMAIS - CONSTRUÇÕES E SERVIÇOS - ME

Registro: 0005437563-MA

2. Dados do Contrato
Contratante: PREFEITURA MUNICIPAL DE JOÃO LISBOA
AVENIDA IMPERATRIZ
Complemento: Bairro: CENTRO
Cidade: JOÃO LISBOA UF: MA CEP: 65922000
CPF/CNPJ: 07.000.300/0001-10
Nº: 1331
CEP: 65922000
Contrato: 25.05.02/2021 Celebrado em:
Valor: R\$ 284.507,88 Tipo de contratante: Pessoa Jurídica de Direito Público
Ação Institucional: Outros

3. Dados da Obra/Serviço
RUA das Dálias Nº: S/N
Complemento: UNIDADE INTEGRADA NICOLAU DINO Bairro: CENTRO
Cidade: JOÃO LISBOA UF: MA CEP: 65922000
Data de Início: 25/05/2021 Previsão de término: 25/08/2021 Coordenadas Geográficas: -5.454527, -47.401225
Finalidade: Escolar Código: Não Especificado
Proprietário: PREFEITURA MUNICIPAL DE JOÃO LISBOA CPF/CNPJ: 07.000.300/0001-10

4. Atividade Técnica	Quantidade	Unidade
17 - Execução		
49 - Execução de obra > CONSTRUÇÃO CIVIL > EDIFICAÇÕES > DE EDIFICAÇÃO > #TOS_1.1.1,1 - DE ALVENARIA	1.019,86	m²
49 - Execução de obra > CONSTRUÇÃO CIVIL > INSTALAÇÕES HIDROSSANITÁRIAS > #TOS_1.4.1 - DE SISTEMA DE ÁGUA POTÁVEL	13,00	un
49 - Execução de obra > CONSTRUÇÃO CIVIL > INSTALAÇÕES HIDROSSANITÁRIAS > #TOS_1.4.3 - DE INSTALAÇÃO DE SISTEMA DE ESGOTO SANITÁRIO	13,00	un
49 - Execução de obra > ELETROTÉCNICA > INSTALAÇÕES ELÉTRICAS > DE INSTALAÇÕES ELÉTRICAS EM BAIXA TENSÃO > #TOS_11.10.1.2 - PARA FINS COMERCIAIS	60,00	un

Após a conclusão das atividades técnicas o profissional deve proceder a baixa desta ART

5. Observações
REFORMA DA UNIDADE INTEGRADA NICOLAU DINO COM ÁREA DE CONSTRUÍDA DE 1.019,86M², EM CONFORMIDADE COM A TOMADA DE PREÇOS DE Nº 003/2021-CPL E CONTRATO DE Nº 25.05.02/2021, NO MUNICÍPIO DE JOÃO LISBOA - MA,

6. Declarações
- Cláusula Compromissória: Qualquer conflito ou litígio originado do presente contrato, bem como sua interpretação ou execução, será resolvido por arbitragem, de acordo com a Lei nº. 9.307, de 23 de setembro de 1996, por meio do Centro de Mediação e Arbitragem - CMA vinculado ao Crea-MA, nos termos do respectivo regulamento de arbitragem que, expressamente, as partes declaram concordar.

7. Entidade de Classe
SEM INDICAÇÃO DE ENTIDADE DE CLASSE

8. Assinaturas
Declaro serem verdadeiras as informações acima
de _____ de _____
Local _____ data _____
JÚLIO SÉRGIO SIQUEIRA BAYMA - CPF: 226.019.103-87
PREFEITURA MUNICIPAL DE JOÃO LISBOA - CNPJ: 07.000.300/0001-10

9. Informações
* A ART é válida somente quando quitada, mediante apresentação do comprovante do pagamento ou conferência no site do Crea.

10. Valor
Esta ART é isenta de taxa Registrada em: 30/06/2021

A autenticidade desta ART pode ser verificada em: <https://crea-ma.sitac.com.br/publico/>, com a chave: x6xw1
Impresso em: 07/07/2021 às 11:52:11 por: , ip: 177.185.136.204

www.creama.org.br
Tel: (98) 2106-8300

faleconosco@creama.org.br
Fax: (98) 2106-8300



PMA-MA / CCL
EM BRANCO

CERTJUDONE-1VCJL - 272022
Código de validação: 331BABABE5

Número da guia: 22053801001261307.

CERTIDÃO ÚNICA DE DISTRIBUIÇÃO PARA FINS GERAIS

USANDO da faculdade que me confere a Lei, **CERTIFICO**, para os devidos fins, que, dando busca nos arquivos dos feitos referentes às **Varas Cíveis, Comércio, Fazenda Pública, Família, Falência ou Concordata, Recuperação Judicial ou Extrajudicial, Insolvência Civil, Sucessão, Inventário, Interdição, Tutela, Curatela, Ausência e Criminal**, a partir do dia 1º (primeiro) do mês de janeiro do ano de dois mil e cinco 2005 até o dia de **17 junho** do ano corrente, constatei **NÃO EXISTIR** distribuição de **AÇÕES E/OU EXECUÇÕES** em desfavor de **CONSTRUMAIS CONSTRUÇÕES E SERVIÇOS LTDA**, inscrita no CNPJ nº **18.166.662/0001-00**, com endereço na rua 21 de abril, nº 215, bairro **Cidade Nova, João Lisboa/MA**.

CERTIFICO, finalmente, que esta Secretaria Judicial de Distribuição é a única existente na Comarca de João Lisboa-MA, Estado do Maranhão. O referido é verdade e dou fé. Dada e passada a presente certidão na Secretaria de Distribuição a meu cargo, no Fórum Salvio Dino, nesta cidade de João Lisboa, Estado do Maranhão. Eu, Teresinha Pereira da Silva, Secretária Judicial, consultei, digitei e assino.

TERESINHA PEREIRA DA SILVA
Secretária Judicial de Entrância Intermediária
1ª Vara de João Lisboa
Matrícula 179580

Documento assinado. JOÃO LISBOA, 17/06/2022 09:17 (TERESINHA PEREIRA DA SILVA)



PIMA-MA / CCL
EM BRANCO

1599

CONSTRUMAIS - CONSTRUÇOES E SERVICOS LTDA

CNPJ: 18166662/0001-00

NIRE: 21200825043

Endereço: RUA 21 DE ABRIL, 215 CIDADE NOVA, JOAO LISBOA - MA, CEP: 65922-000

Balanco Patrimonial encerrado em 31/12/2021

Descrição	Nota	Classificação	Exercício Atual
ATIVO			
ATIVO CIRCULANTE			
DISPONIVEL			
CAIXA			
Caixa Geral		1.1.1.1.0001	47.393,91D
=CAIXA			****47.393,91D
BANCOS CONTA MOVIMENTO			
Banco Conta Movimento		1.1.1.2.0001	188.255,57D
=BANCOS CONTA MOVIMENTO			****188.255,57D
=DISPONIVEL			****235.649,48D
CONTAS A RECEBER			
CLIENTES			
Títulos a Receber		1.1.3.1.0001	1.200.086,49D
=CLIENTES			**1.200.086,49D
=CONTAS A RECEBER			**1.200.086,49D
ESTOQUES			
MERCADORIAS DE REVENDA			
Mercadorias P/ Revenda		1.1.4.1.0001	1.211.894,72D
=MERCADORIAS DE REVENDA			**1.211.894,72D
=ESTOQUES			**2.647.630,69D
=Total - ATIVO CIRCULANTE			
ATIVO NÃO CIRCULANTE			
ATIVO REALIZAVEL A LONGO PRAZO			
CLIENTES			
Títulos a Receber		1.4.1.1.0001	309.444,03D
=CLIENTES			****309.444,03D
=ATIVO REALIZAVEL A LONGO PRAZO			****309.444,03D
IMOBILIZADO			

ANTONIO FRANCISCO BARROS DO NASCIMENTO
 Administrador
 CPF: 88354385353

JOSE DE JESUS MARQUES
 Contador
 CPF:215.432.323-53 CRC: 5635

Handwritten signatures and initials in blue ink, including a large signature at the top right and several initials below.

PIMA-MA / CCL
EM BRANCO

CONSTRUMAIS - CONSTRUÇÕES E SERVIÇOS LTDA

CNPJ: 18166662/0001-00 NIRE: 21200825043
 Endereço: RUA 21 DE ABRIL, 215 CIDADE NOVA, JOAO LISBOA - MA, CEP: 65922-000
 Balanço Patrimonial encerrado em 31/12/2021

1600
 Folha: 2

Descrição	Nota	Classificação	Exercício Atual
BENS EM USO			
Instalações		1.4.4.1.0001	54.857,96D
Veículos		1.4.4.1.0004	284.708,42D
Máquinas e Equipamentos		1.4.4.1.0005	442.776,20D
Móveis e Utensílios		1.4.4.1.0006	92.986,83D
Equipamentos de Informática		1.4.4.1.0007	49.518,23D
=BENS EM USO			****924.847,64D
(-) DEPRECIACIONES A AMORTIZACIONES			
Depreciaciones Acumuladas		1.4.4.3.0001	246.339,80C
=(-) DEPRECIACIONES A AMORTIZACIONES			****246.339,80C
=IMOBILIZADO			****678.507,84D
=Total - ATIVO NÃO CIRCULANTE			****987.951,87D
=Total - ATIVO			**3.635.582,56D
***** (XXXXX) *****			

copy

 ANTONIO FRANCISCO BARROS DO NASCIMENTO
 Administrador
 CPF: 88354385353

 JOSE DE JESUS MARQUES
 Contador
 CPF: 215.432.323-53 CRC: 5635

(Handwritten signatures and scribbles)

PMA-MA / CCL
EM BRANCO

CONSTRUMAIS - CONSTRUÇÕES E SERVIÇOS LTDA

CNPJ: 18166662/0001-00

NIRE: 21200825043

Endereço: RUA 21 DE ABRIL, 215 CIDADE NOVA, JOAO LISBOA - MA, CEP: 65922-000

Balanco Patrimonial encerrado em 31/12/2021

1601

Folha: 3

Descrição	Nota	Classificação	Exercício Atual
PASSIVO			
PASSIVO CIRCULANTE			
EXIGÍVEL A LOGO PRAZO			
FORNECEDORES			
Fornecedores Diversos		2.1.1.1.0001	579.222,08C
=FORNECEDORES			****579.222,08C
=EXIGÍVEL A LOGO PRAZO			****579.222,08C
OBRIGAÇÕES FISCAIS E TRABALHISTAS			
OBRIGAÇÕES FISCAIS			
Simple Nacional a Recolher		2.1.2.1.0001	135.042,93C
ICMS a Recolher		2.1.2.1.0006	32,81D
=OBRIGAÇÕES FISCAIS			****135.010,12C
OBRIGAÇÕES TRABALHISTAS			
Salarios, Férias, 13º Sal, e Rescisões a Pagar		2.1.2.2.0001	143.470,91C
INSS a Recolher		2.1.2.2.0002	58.216,21C
FGTS a Recolher		2.1.2.2.0003	18.121,56C
=OBRIGAÇÕES TRABALHISTAS			****219.808,68C
=OBRIGAÇÕES FISCAIS E TRABALHISTAS			****354.818,80C
FINANCIAMENTOS			
ENTIDADES FINANCEIRAS			
Emprestimos Bancarios		2.1.6.1.0005	443.098,81C
=ENTIDADES FINANCEIRAS			****443.098,81C
=FINANCIAMENTOS			****443.098,81C
=T o t a l - PASSIVO CIRCULANTE			**1.377.139,69C
PASSIVO NÃO CIRCULANTE			
OBRIGAÇÕES A LONGO PRAZO			
ENTIDADES FINANCEIRAS			
Emprestimos Bancarios		2.2.1.1.0003	56.095,49C

ANTONIO FRANCISCO BARROS DO NASCIMENTO
Administrador
CPF: 88354385353

JOSE DE JESUS MARQUES
Contador
CPF:215.432.323-53 CRC: 5635

PMA-MA / CCL
EM BRANCO

1602

CONSTRUMAIS - CONSTRUÇOES E SERVICOS LTDA

CNPJ: 18166662/0001-00

NIRE: 21200825043

Endereço: RUA 21 DE ABRIL, 215 CIDADE NOVA, JOAO LISBOA - MA, CEP: 65922-000

Balanco Patrimonial encerrado em 31/12/2021

Descrição	Nota	Classificação	Exercício Atual
=ENTIDADES FINANCEIRAS			*****56.095,49C
=OBRIGAÇÕES A LONGO PRAZO			*****56.095,49C
=T o t a l - PASSIVO NÃO CIRCULANTE			*****56.095,49C
PATRIMONIO LIQUIDO			
PATRIMONIO LIQUIDO			
CAPITAL INTEGRALIZADO			
Capital Social		2.3.4.1.0001	500.000,00C
=CAPITAL INTEGRALIZADO			****500.000,00C
RESERVAS DE LUCRO			
Lucro do Exercícios		2.3.4.6.0002	295.813,69C
Lucros / Prejuizos Acumulados		2.3.4.6.0002	1.406.533,69C
=RESERVAS DE LUCRO			**1.702.347,38C
=PATRIMONIO LIQUIDO			**2.202.347,38C
=T o t a l - PATRIMONIO LIQUIDO			**2.202.347,38C
=T o t a l - PASSIVO			**3.635.582,56C
***** (XXXXX) *****			

 ANTONIO FRANCISCO BARROS DO NASCIMENTO
 Administrador
 CPF: 88354385353

 JOSE DE JESUS MARQUES
 Contador
 CPF:215.432.323-53 CRC: 5635

PMA-MA / CCL
EM BRANCO

CONSTRUMAIS - CONSTRUÇOES E SERVICOS LTDA

CNPJ : 18166662/0001-00 NIRE: 21200825043

Endereço: RUA 21 DE ABRIL, 215 CIDADE NOVA, JOAO LISBOA - MA, CEP: 65922-000

Balanco Patrimonial em 31/12/2021

S 1603

Folha: 5

IMPORTA O PRESENTE BALANÇO PATRIMONIAL SOMANDO NO ATIVO E NO PASSIVO 3.635.582,56 (TRÊS MILHÕES, SEISCENTOS E TRINTA E CINCO MIL, QUINHENTOS E OITENTA E DOIS REAIS E CINQUENTA E SEIS CENTAVOS) DE ACORDO COM A DOCUMENTAÇÃO QUE NOS FOI APRESENTADA.

João Lisboa, 31 de dezembro de 2021

ANTONIO FRANCISCO BARROS DO NASCIMENTO

Administrador

CPF: 88354385353

JOSE DE JESUS MARQUES

CONTADOR

CPF: 215.432.323-53 CRC: 5635

Handwritten signatures and initials in blue ink, including a large signature at the top right and several initials below it.

PMA-MA / CCL
EM BRANCO

CONSTRUMAIS - CONSTRUÇÕES E SERVIÇOS LTDA
 CNPJ: 18166662/0001-00 NIRE: 21200825043
 Endereço: RUA 21 DE ABRIL, 215 CIDADE NOVA, JOAO LISBOA - MA, CEP: 65922-000
 Balanço de Resultado Econômico de 01/01/2021 até 31/12/2021

Folha: 6

S 1604

Descrição	Classificação	Exercício Atual
DEMONSTRAÇÃO DE RESULTADO		
RESULTADO OPERACIONAL		
RECEITA OPERACIONAL BRUTA		
VENDAS		1.557.889,30C
Venda de Mercadorias	3.1.1.1.0001	**1.557.889,30C
=VENDAS		**1.557.889,30C
=RECEITA OPERACIONAL BRUTA		**1.557.889,30C
DEDUÇÕES DAS VENDAS / SERVIÇOS		
IMPOSTOS S/ VENDAS		
Simplex Nacional	3.1.2.1.0001	199.177,07D
=IMPOSTOS S/ VENDAS		****199.177,07D
OUTRAS DEDUÇÕES		
Descontos Concedidos	3.1.2.2.0001	24.980,91D
Devoluções	3.1.2.2.0002	32.094,87D
Quebras e Avarias	3.1.2.2.0003	7.924,00D
=OUTRAS DEDUÇÕES		*****64.999,78D
=DEDUÇÕES DAS VENDAS / SERVIÇOS		****264.176,85D
=Total - RESULTADO OPERACIONAL		**1.293.712,45C
=Total - DEMONSTRAÇÃO DE RESULTADO		**1.293.712,45C
CUSTOS E DESPESAS		
CUSTOS		
CUSTO OPERACIONAL		
CUSTO DA VENDA DE MERCADORIAS		896.204,91D
Custo das Mercadorias Vendidas	4.1.1.1.0001	****896.204,91D
=CUSTO DA VENDA DE MERCADORIAS		****896.204,91D
=CUSTO OPERACIONAL		****896.204,91D

ANTONIO FRANCISCO BARROS DO NASCIMENTO
 Administrador
 CPF: 88354385353

JOSE DE JESUS MARQUES
 Contador
 CPF: 215.432.323-53 CRC: 5635

PMA-MA / CCL
EM BRANCO

1605

160

CONSTRUMAIS - CONSTRUÇOES E SERVICOS LTDA
 CNPJ: 18166662/0001-00 NIRE: 21200825043
 Endereço: RUA 21 DE ABRIL, 215 CIDADE NOVA, JOAO LISBOA - MA, CEP: 65922-000
 Balanço de Resultado Econômico de 01/01/2021 até 31/12/2021

Folha: 7

Descrição	Classificação	Exercício Atual
=Total - CUSTOS		****896.204,91D
DESPESAS		
DESPESAS OPERACIONAIS		
DESPESAS COM PESSOAL		
Salarios e Ordenados	4.3.1.1.0001	25.288,59D
Férias	4.3.1.1.0002	19.922,25D
13º Salario	4.3.1.1.0003	15.241,78D
FGTS	4.3.1.1.0005	6.665,33D
Rescisão	4.3.1.1.0013	3.215,39D
=DESPESAS COM PESSOAL		*****70.333,34D
=DESPESAS OPERACIONAIS		*****70.333,34D
DESPESAS GERAIS		
DESPESAS OPERACIONAIS		
Ferramentas de Curta Duração	4.3.2.1.0015	2.065,42D
E.P.I	4.3.2.1.0016	1.051,33D
Serviços Prestados p/ Terceiros PJ	4.3.2.1.0017	9.453,28D
Peças e Acessorios p/ Veículos, Maq e Equipamentos	4.3.2.1.0018	797,43D
Despesas com Informáticas	4.3.2.1.0019	3.028,12D
Telefones, Fax e Internet	4.3.2.1.0021	1.751,61D
=DESPESAS OPERACIONAIS		*****18.147,19D
DESPESAS FINANCEIRAS		
Tarifas, Comissões e Despesas Bancarias	4.3.2.3.0001	4.844,14D
=DESPESAS FINANCEIRAS		*****4.844,14D
DESPESAS TRIBUTARIAS		
Impostos e Taxas Diversas	4.3.2.4.0001	8.369,18D
=DESPESAS TRIBUTARIAS		*****8.369,18D
=DESPESAS GERAIS		*****31.360,51D

Handwritten signature

ANTONIO FRANCISCO BARROS DO NASCIMENTO
 Administrador
 CPF: 88354385353

JOSE DE JESUS MARQUES
 Contador
 CPF: 215.432.323-53 CRC: 5635

Handwritten signatures and scribbles in blue ink

PMA-MA / CCL
EM BRANCO

CONSTRUMAIS - CONSTRUCOES E SERVICOS LTDA
CNPJ: 18166662/0001-00 NIRE: 21200825043
Endereço: RUA 21 DE ABRIL, 215 CIDADE NOVA, JOAO LISBOA - MA, CEP: 65922-000
Balanco de Resultado Econômico de 01/01/2021 até 31/12/2021

Folha: 8

1606

Descrição	Classificação	Exercício Atual
=Total - DESPESAS		****101.693,85D
=Total - CUSTOS E DESPESAS		****997.898,76D

RESULTADO DO EXERCÍCIO

RECEITAS-----> 1.293.712,45C
DESPESAS + APURAÇÃO-----> 997.898,76D
LUCRO LÍQUIDO DO EXERCÍCIO: *****295.813,69

***** (XXXXX) *****

ANTONIO FRANCISCO BARROS DO NASCIMENTO
Administrador
CPF: 88354385353

JOSE DE JESUS MARQUES
Contador
CPF: 215.432.323-53 CRC: 5635

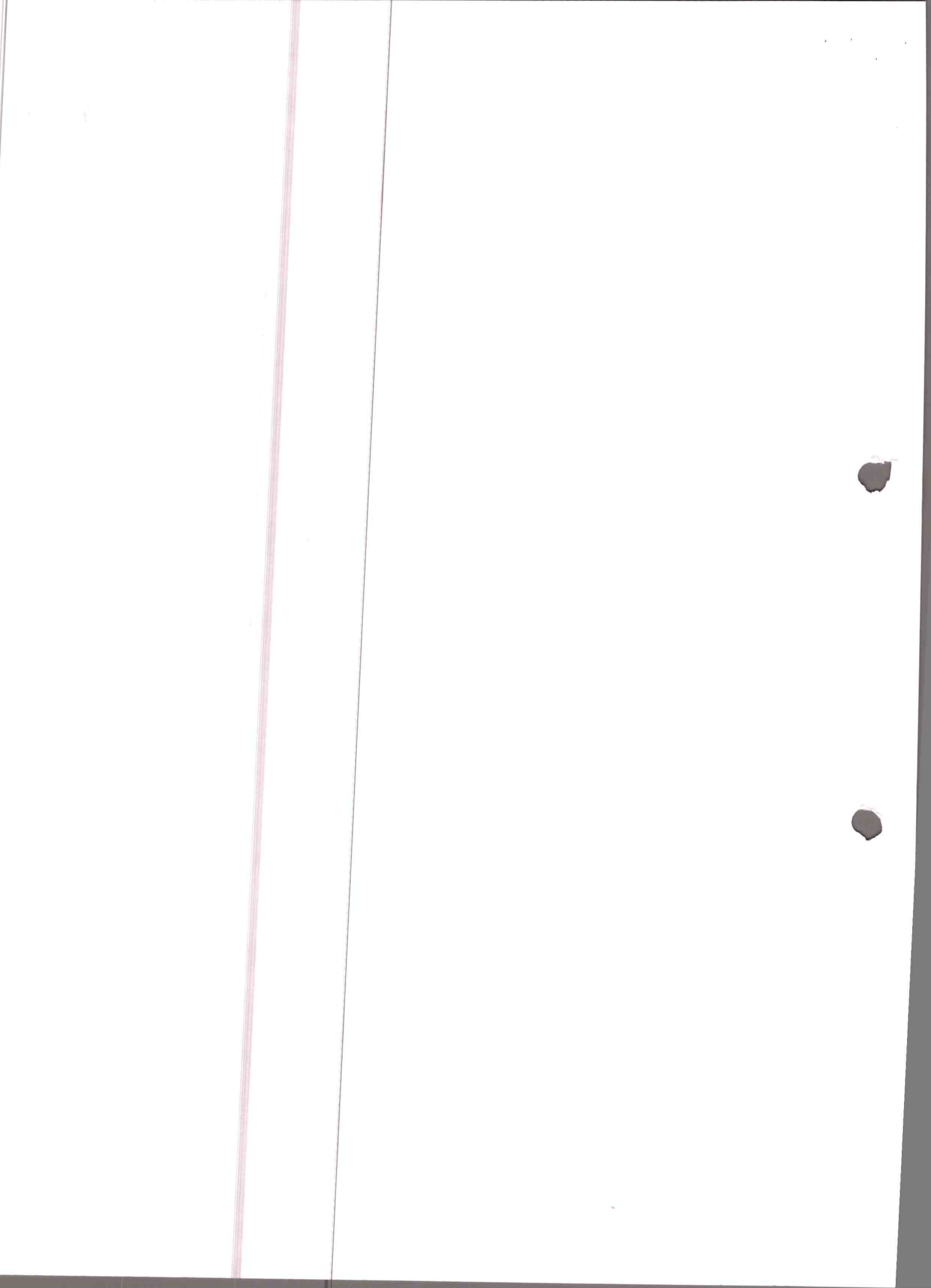

CONSTRUMAIS - CONSTRUÇÕES E SERVIÇOS LTDA

CNPJ: 18166662/0001-00 Nire:21200825043

Endereço: RUA 21 DE ABRIL, 215 CIDADE NOVA, JOAO LISBOA - MA, CEP: 65922-000

Demonstração do Resultado do Exercício em 31/12/2021

Folha: 9

S 1607

IMPORTA A PRESENTE DEMONSTRAÇÃO DE RESULTADO COM LUCRO DE 295.813,69 (DUZENTOS E NOVENTA E CINCO MIL, OITOCENTOS E TREZE Reais E SESENTA E NOVE CENTAVOS) DE ACORDO COM A DOCUMENTAÇÃO QUE NOS FOI APRESENTADA.

JOÃO LISBOA, 31 DE DEZEMBRO DE 2021

ANTONIO FRANCISCO BARROS DO NASCIMENTO
Administrador
CPF: 88354385353

JOSE DE JESUS MARQUES
CONTADOR
CPF: 215.432.323-53 CRC: 5635

P.M.A-MA / CCL
EM BRANCO

1 CONTEXTO OPERACIONAL

CONSTRUMAIS - CONSTRUÇOES E SERVICOS LTDA é uma sociedade empresaria limitada individual, constituída em 21 de maio de 2013, sendo atuante nas seguintes atividades econômicas: SERVICOS DE ENGENHARIA FABRICACAO DE ESTRUTURAS PRE MOLDADAS DE CONCRETO ARMADO, EM SERIE E SOB ENCOMENDA FABRICACAO DE ARTEFATOS DE CIMENTO PARA USO NA CONSTRUCAO FABRICACAO DE ARTEFATOS DE FIBROCIMENTO PARA USO NA CONSTRUCAO FABRICACAO DE CASAS PRE MOLDADAS DE CONCRETO PREPARACAO DE MASSA DE CONCRETO E ARGAMASSA PARA CONSTRUCAO FABRICACAO DE OUTROS ARTEFATOS E PRODUTOS DE CONCRETO, CIMENTO, FIBROCIMENTO, GESSO E MATERIAIS SEMELHANTES GESTAO DE REDES DE ESGOTO ATIVIDADES RELACIONADAS A ESGOTO, EXCETO A GESTAO DE REDES COLETA DE RESIDUOS NAO PERIGOSOS COLETA DE RESIDUOS PERIGOSOS TRATAMENTO E DISPOSICAO DE RESIDUOS NAO PERIGOSOS COLETA DE RESIDUOS PERIGOSOS COLETA DE RESIDUOS PERIGOSOS TRATAMENTO E DISPOSICAO DE RESIDUOS NAO PERIGOSOS CONSTRUCAO DE EDIFICIOS CONSTRUCAO DE RODOVIAS E FERROVIAS PINTURA PARA SINALIZACAO EM PISTAS RODOVIARIAS E AEROPORTOS CONSTRUCAO DE OBRAS DE ARTE ESPECIAIS OBRAS DE URBANIZACAO - RUAS, PRACAS E CALCADAS CONSTRUCAO DE REDES DE ABASTECIMENTO DE AGUA, COLETA DE ESGOTO E CONSTRUÇÕES CORRELATAS, EXCETO OBRAS DE IRRIGACAO MONTAGEM DE ESTRUTURAS METALICAS CONSTRUCAO DE INSTALACOES ESPORTIVAS E RECREATIVAS OUTRAS OBRAS DE ENGENHARIA CIVIL NAO ESPECIFICADAS ANTERIORMENTE (CONSTRUCAO DE QUADRAS POLIESPORTIVAS) DEMOLICAO DE EDIFICIOS E OUTRAS ESTRUTURAS PREPARACAO DE CANTEIRO E LIMPEZA DE TERRENO OBRAS DE TERRAPLENAGEM SERVICOS DE PREPARACAO DO TERRENO NAO ESPECIFICADOS ANTERIORMENTE (RECUPERACAO DE ESTRADAS VICINAIS) INSTALACAO E MANUTENCAO ELETRICA INSTALACOES HIDRAULICAS, SANITARIAS E DE GAS IMPERMEABILIZACAO EM OBRAS DE ENGENHARIA CIVIL INSTALACAO DE PORTAS, JANELAS, TETOS, DIVISORIAS E ARMARIOS EMBUTIDOS DE QUALQUER MATERIAL OBRAS DE ACABAMENTO EM GESSO E ESTUQUE SERVICOS DE PINTURA DE EDIFICIOS EM GERAL APLICACAO DE REVESTIMENTOS E DE RESINAS EM INTERIORES E EXTERIORES OBRAS DE FUNDACOES ADMINISTRACAO DE OBRAS MONTAGEM E DESMONTAGEM DE ANDAIMES E OUTRAS ESTRUTURAS TEMPORARIAS OBRAS DE ALVENARIA SERVICOS DE OPERACAO E FORNECIMENTO DE EQUIPAMENTOS PARA TRANSPORTE E ELEVACAO DE CARGAS E PESSOAS PARA USO EM OBRAS PERFURACAO E CONSTRUCAO DE POCOS DE AGUA SERVICOS ESPECIALIZADOS PARA CONSTRUCAO NAO ESPECIFICADOS ANTERIORMENTE (TELHADOS, COBERTURAS E LIMPEZA DE FACHADAS COM JATEAMENTO DE AREIA) COMERCIO VAREJISTA DE MATERIAL ELETRICO COMERCIO VAREJISTA DE MATERIAIS DE CONSTRUCAO EM GERAL SERVICOS DE TRANSPORTE DE PASSAGEIROS - LOCACAO DE AUTOMOVEIS COM MOTORISTA TRANSPORTE ESCOLAR LOCACAO DE AUTOMOVEIS SEM CONDUTOR CONDUTOR LOCACAO DE OUTROS MEIOS DE TRANSPORTE NAO ESPECIFICADOS ANTERIORMENTE, SEM CONDUTOR (ONIBUS, MOTOCICLETAS, TRAILERS, CAMINHOES, REBOQUES, SEMI-REBOQUES, MAQUINAS PESADAS E SIMILARES) ALUGUEL DE MAQUINAS E EQUIPAMENTOS PARA CONSTRUCAO SEM OPERADOR, EXCETO ANDAIMES ALUGUEL DE OUTRAS MAQUINAS E EQUIPAMENTOS COMERCIAIS E INDUSTRIAIS NAO ESPECIFICADOS ANTERIORMENTE, SEM OPERADOR (MOTORES, TURBINAS, MAQUINAS, FERRAMENTA, GERADORES, GUINCHOS, GUINDASTES E EMPILHADORAS) LIMPEZA EM PREDIOS E EM DOMICILIOS IMUNIZACAO E CONTROLE DE PRAGAS URBANAS ATIVIDADES DE LIMPEZA NAO ESPECIFICADAS ANTERIORMENTE (LIMPEZA URBANA).

2 APRESENTAÇÃO DAS DEMONSTRAÇÕES CONTÁBEIS

As demonstrações contábeis foram elaboradas em consonância com os Princípios Fundamentais de Contabilidade e demais práticas emanadas da legislação societária brasileira.

3 CRITÉRIOS CONTÁBEIS UTILIZADOS

Declaramos que as Demonstrações Contábeis foram elaboradas e apresentadas em plena conformidade com a Interpretação Técnica Geral (ITG) 1000 - Modelo Contábil para Microempresa e Empresa de Pequeno Porte, cujos aspectos contábeis possuem suas normas aprovadas pela Resolução CFC nº 1.418/2012, que estabelece um modelo simplificado para a escrituração e elaboração de demonstrações contábeis.

4 PRINCIPAIS PRÁTICAS CONTÁBEIS

4.1) Práticas Contábeis

A escrituração contábil foi realizada com observância aos Princípios de Contabilidade aceitos e em conformidade com as disposições contidas na ITG 1000. Os lançamentos contábeis foram efetuados diariamente, e com a utilização do Regime de Competência.

4.2) Direitos e obrigações

Estão demonstrados pelos valores históricos, acrescidos das correspondentes variações monetárias e encargos financeiros, observando o regime de competência;

4.3) Ajuste de avaliação patrimonial

A empresa nunca efetuou ajuste de avaliação patrimonial.

ANTONIO FRANCISCO BARROS DO NASCIMENTO
Administrador
CPF: 88354385353

JOSE DE JESUS MARQUES
Contador
CPF: 215.432.323-53 CRC: 5635

PMA-MA / CCL
EM BRANCO

4.4) Investimentos em empresas coligadas e controladas
A empresa não participa do capital social de outras sociedades.

4.5) Impostos Federais
A empresa está no regime do lucro presumido e contabiliza os encargos tributários pelo regime de competência.

5 NOTAS ÀS DEMONSTRAÇÕES CONTÁBEIS

Todos os lançamentos que deram origem aos demonstrativos contábeis foram embasados em documentação idônea fornecida pela Administração da empresa, que se responsabiliza pela sua veracidade.

6 SALDOS DE DISPONIBILIDADES

Todas as receitas foram registradas no Regime de Competência, reconhecidas à medida que ocorriam e recebidas em caixa ao final de cada mês, sem qualquer diminuição ocasionada por provisão de crédito de liquidação duvidosa, não declarada pela Administração da Empresa.

7 CAPITAL SOCIAL

O capital social é de R\$ 500.000,00, totalmente integralizado em moeda corrente do país, apresentando a seguinte composição:
ANTONIO FRANCISCO BARROS DO NASCIMENTO - 100%

8 AJUSTE DE AVALIAÇÃO PATRIMONIAL

A empresa nunca efetuou ajuste de avaliação patrimonial.

9 REDUÇÃO DOS CUSTOS E DESPESAS

Houve expressivo redução nos custos e despesas da Empresa no exercício de 2021 em comparação ao exercício 2020, fato que acompanhou a diminuição do faturamento. Dentre estes, destaca-se o custo com as mercadorias vendidas, seguida com os custos dos Impostos Federais e ICMS.

10 IMPOSTOS FEDERAIS

A empresa está no regime do lucro presumido e contabiliza os encargos tributários pelo regime de competência.

11 EVENTOS SUBSEQUENTES

Os administradores declaram a inexistência de fatos ocorridos subsequentemente à data de encerramento do exercício que venham a ter efeito relevante sobre a situação patrimonial ou financeira da empresa ou que possam provocar efeitos sobre seus resultados futuros.

ANTONIO FRANCISCO BARROS DO NASCIMENTO
Administrador
CPF: 88354385353

JOSE DE JESUS MARQUES
Contador
CPF:215.432.323-53 CRC: 5635

PMA-MA / CCL
EM BRANCO

CONSTRUMAIS - CONSTRUCOES E SERVICOS LTDA
 CNPJ: 18166662/0001-00 NIRE: 21200825043
 Endereço: RUA 21 DE ABRIL, 215 CIDADE NOVA, JOAO LISBOA - MA, CEP: 65922-000
 Análise Econômica e Financeira de 01/01/2021 até 31/12/2021

1610

Folha: 12

Solvência Geral

Ativo	3.635.582,56	
<hr/>		= 2,54
Passivo Circulante + Passivo não Circulante (Obrigações a LP)	1.433.235,18	

Quanto maior, melhor. O investimento total equivale a 254 % do capital de terceiros.

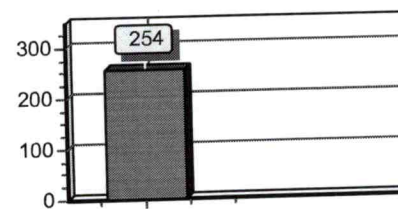

Liquidez Geral

Ativo Circulante + Ativo Realizável a LP	2.647.630,69	
<hr/>		= 1,85
Passivo Circulante + Passivo Não-Circulante (Obrigações a LP)	1.433.235,18	

Quanto maior, melhor. A empresa possui R\$1,85 de ativo Circulante e ativo realizável a longo prazo para cada R\$1,00 de dívida total.

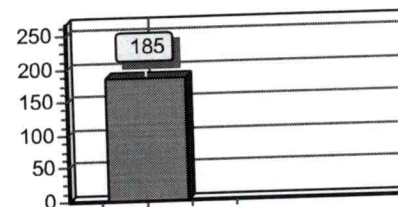

Liquidez Corrente

Ativo Circulante	2.647.630,69	
<hr/>		= 1,92
Passivo Circulante	1.377.139,69	

Quanto maior, melhor. A empresa possui R\$1,92 de ativo circulante para cada R\$1,00 de dívida de curto prazo.

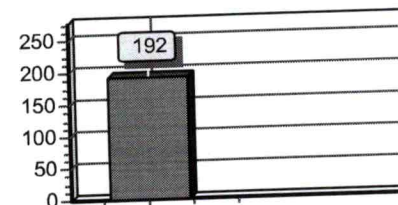

Sob as penas da lei, declaramos que as informações aqui contidas são verdadeiras e nos responsabilizamos por todas elas de acordo com a documentação que nos foi apresentada.

João Lisboa, 31 de dezembro de 2021.

 ANTONIO FRANCISCO BARROS DO NASCIMENTO
 Administrador
 CPF: 88354385353

 JOSE DE JESUS MARQUES
 Contador
 CPF:215.432.323-53 CRC: 5635

[Handwritten signatures and scribbles in blue ink]

P.VA-MA / CCL
EM BRANCO



5161

ASSINATURA ELETRÔNICA

Certificamos que o ato da empresa CONSTRUMAIS - CONSTRUÇOES E SERVICOS LTDA consta assinado digitalmente por:

IDENTIFICAÇÃO DO(S) ASSINANTE(S)	
CPF/CNPJ	Nome
21543232353	JOSE DE JESUS MARQUES
88354385353	ANTONIO FRANCISCO BARROS DO NASCIMENTO

Handwritten signature

Handwritten signatures and marks

JUCEMA

CERTIFICO O REGISTRO EM 29/04/2022 19:08 SOB Nº 20220510784.
PROTOCOLO: 220510784 DE 29/04/2022.
CÓDIGO DE VERIFICAÇÃO: 12205416710. CNPJ DA SEDE: 18166662000100
NIRE: 21200825043. COM EFEITOS DO REGISTRO EM: 29/04/2022.
CONSTRUMAIS - CONSTRUÇOES E SERVICOS LTDA

LARISSA ROCHA DA SILVA
SECRETÁRIA-GERAL
www.empresafacil.ma.gov.br

A validade deste documento, se impresso, fica sujeito à comprovação de sua autenticidade nos respectivos portais, informando seus respectivos códigos de verificação.

P.M.A-MA / CCL
EM BRANCO

Termo de Abertura

1612

Nome do Livro: DIÁRIO

Nº de Ordem: 2

O presente livro do tipo DIÁRIO contém registros numerados, do nº 01 ao nº 182, e servirá para a escrituração dos lançamentos próprios da empresa CONSTRUMAIS - CONSTRUÇÕES E SERVIÇOS LTDA, município João Lisboa, CNPJ nº 18.166.662/0001-00, Número de Registro (NIRE) 21200825043.

Data do arquivamento dos atos constitutivos: 21/05/2013
Atto constitutivo: 21200825043

João Lisboa, 01/01/2021

JOSE DE JESUS MARQUES
CONTADOR
CRC/MA 5635

ANTONIO FRANCISCO BARROS DO NASCIMENTO
Administrador, Sócio
CPF 883.543.853-53

[Handwritten signatures and initials in blue ink]

PIMA-MA / CC
EM BRANCO

Termo de Encerramento

1613

Nome do Livro: DIÁRIO

Nº de Ordem: 2

O presente livro do tipo DIÁRIO contém páginas numeradas, do nº 01 ao nº 182, e serviu para escrituração no período de 01/01/2021 a 31/12/2021, da empresa CONSTRUMAIS - CONSTRUÇÕES E SERVIÇOS LTDA.

João Lisboa, 31/12/2021

JOSE DE JESUS MARQUES
CONTADOR
CRC/MA 5635

ANTONIO FRANCISCO BARROS DO NASCIMENTO
Administrador, Sócio
CPF 883.543.853-53

Handwritten signatures and initials in blue ink, including a large signature on the left and several smaller ones on the right.

PIMA-MA / CCL
EM BRANCO



1014

ASSINATURA ELETRÔNICA

Certificamos que o ato da empresa CONSTRUMAIS - CONSTRUÇOES E SERVICOS LTDA consta assinado digitalmente por:

IDENTIFICAÇÃO DO(S) ASSINANTE(S)	
CPF/CNPJ	Nome
21543232353	JOSE DE JESUS MARQUES
88354385353	ANTONIO FRANCISCO BARROS DO NASCIMENTO

(Handwritten signatures and initials in blue ink)

PMA-MA / CCL
EM BRANCO



S1615

TERMO DE AUTENTICAÇÃO - LIVRO DIGITAL

Declaro exatos os Termos de Abertura e de Encerramento do Livro Digital com características abaixo, conferido e autenticado por Jussiara Araújo Borralho, sob a autenticidade nº 12205460484 em 02/05/2022, protocolo 220510881. Para validação de Autenticação dos Termos, deverá ser acessado o Portal de Serviços / verificação de documentos do Empreendedor (<http://www.empresafacil.ma.gov.br>) e informar o código de verificação.

Identificação de Empresa	
Nome Empresarial:	CONSTRUMAIS - CONSTRUCOES E SERVICOS LTDA
Número de Registro:	21200825043
CNPJ:	18166662000100
Município:	João Lisboa

Identificação de Livro Digital	
Tipo de Livro:	DIÁRIO
Número de Ordem:	2
Período de Escrituração:	01/01/2021 - 31/12/2021

Assinante(s)	Nome	CRC/OAB
21543232353	JOSE DE JESUS MARQUES	MA5635
88354385353	ANTONIO FRANCISCO BARROS DO NASCIMENTO	

JUCEMA

CERTIFICO A AUTENTICAÇÃO EM 02/05/2022 13:38 SOB Nº 20220510881.
PROTOCOLO: 220510881 DE 27/04/2022. CÓDIGO DE VERIFICAÇÃO:
12205460484. NIRE: 21200825043.
CONSTRUMAIS - CONSTRUCOES E SERVICOS LTDA

JUSSIARA ARAÚJO BORRALHO
RESPONSÁVEL PELA AUTENTICAÇÃO
SÃO LUÍS, 02/05/2022
empresafacil.ma.gov.br

A validade deste documento, se impresso, fica sujeita à comprovação de sua autenticidade nos respectivos portais, informando seus respectivos códigos de verificação.

PIMA-MA / CCL
EM BRANCO

**CONSELHO REGIONAL DE CONTABILIDADE DO ESTADO DO MARANHÃO
CERTIDÃO DE HABILITAÇÃO PROFISSIONAL**

O CONSELHO REGIONAL DE CONTABILIDADE DO ESTADO DO MARANHÃO certifica que o(a) profissional identificado(a) no presente documento encontra-se habilitado para o exercício da profissão contábil.

IDENTIFICAÇÃO DO REGISTRO

NOME.....	: JOSE DE JESUS MARQUES
REGISTRO.....	: MA-005635/O-2
CATEGORIA.....	: TÉCNICO EM CONTABILIDADE
CPF.....	: ***.432.323-**

A falsificação deste documento constitui-se em crime previsto no Código Penal Brasileiro, sujeitando o autor à respectiva ação penal.

Emissão: MARANHÃO, 04/07/2022 as 11:35:38.

Válido até: 02/10/2022.

Código de Controle: 127455.

Para verificar a autenticidade deste documento consulte o site do CRCMA.

[Handwritten signatures and initials in blue ink]

P.MA-MA / CCL
EM BRANCO

Identificação do Contribuinte - CNPJ Matriz

CNPJ: **18.166.662/0001-00**

A opção pelo Simples Nacional e/ou SIMEI abrange todos os estabelecimentos da empresa

Nome Empresarial: **CONSTRUMAIS - CONSTRUÇOES E SERVICOS LTDA**

Situação Atual

Situação no Simples Nacional: **Optante pelo Simples Nacional desde 21/05/2013**

Situação no SIMEI: **NÃO enquadrado no SIMEI**

+ Mais informações

Períodos Anteriores

Opções pelo Simples Nacional em Períodos Anteriores: **Não Existem**

Enquadramentos no SIMEI em Períodos Anteriores: **Não Existem**

Eventos Futuros (Simples Nacional)

Não Existem

Eventos Futuros (SIMEI)

Não Existem

Voltar

Gerar PDF

[Handwritten signature]

[Handwritten mark]

[Handwritten signature]
T
MA

PMA-MA / CCL
EMERANCO



CNPJ: 18.166.662/0001-00 | Inscrição Estadual: 12.410137-2
Email: construmaiseconstrucoes@gmail.com

ESTADO DO MARANHÃO
PREFEITURA MUNICIPAL DE AÇAILÂNDIA
SECRETARIA MUNICIPAL DE EDUCAÇÃO
TOMADA DE PREÇOS Nº 008/2022

DECLARAÇÃO FORMAL E EXPRESSA DO LICITANTE INDICANDO O RESPONSÁVEL
TÉCNICO

Referente: **TOMADA DE PREÇOS Nº 008/2022**

A empresa **CONSTRUMAIS – CONSTRUCOES E SERVIÇOS LTDA**, CNPJ/MF nº. **18.166.662/0001-00**, sediada na **Rua 21 de Abril, n.º 215, Cidade Nova, João Lisboa/MA, CEP: 65.922-000**, por intermédio de seu representante legal o Sr. **Antonio Francisco Barros do Nascimento**, CPF: **883.543.853-53**, R.G. nº: **000106441799-7 SESP-MA**, indicar o Engenheiro **ABIGAIL LOBÃO FERREIRA**, inscrito no CREA, sob nº. **1103495461**, portador da CPF nº. **332.520.333-72** e **JÚLIO SÉRGIO SIQUEIRA BAYMA** Registro: 1105229998 CPF: 226.012.103-97, como responsável técnico na execução dos serviços objeto da TOMADA DE PREÇOS em epigrafe.

JOÃO LISBOA-MA, 19 DE JULHO DE 2022.

Marco Antonio Ferreira dos Santos
CONSTRUMAIS - CONSTRUCOES E SERVICOS LTDA
CNPJ: 18.166.662/0001-00
Antonio Francisco Barros do Nascimento
CPF: 883.543.853-53
RG: 000106441799-7

PIMA-MA / CCI
EM BRANCO



CNPJ: 18.166.662/0001-00 | Inscrição Estadual: 12.410137-2
Email: construmaiseconstrucoes@gmail.com

ESTADO DO MARANHÃO
PREFEITURA MUNICIPAL DE AÇAILÂNDIA
SECRETARIA MUNICIPAL DE EDUCAÇÃO
TOMADA DE PREÇOS Nº 008/2022

ANEXO III

Ilma. Sra.
Presidente e demais Membros da Comissão Central de Licitação
Prefeitura Municipal de Açailândia-MA

DECLARAÇÃO EM CUMPRIMENTO AO DISPOSTO NO INCISO XXXIII DO ART. 7º DA CONSTITUIÇÃO FEDERAL

CONSTRUMAIS – CONSTRUCOES E SERVIÇOS LTDA, CNPJ/MF nº. **18.166.662/0001-00**, sediada na **Rua 21 de Abril, n.º 215, Cidade Nova, João Lisboa/MA, CEP: 65.922-000**, por intermédio de seu representante legal o Sr. **Antonio Francisco Barros do Nascimento**, CPF: **883.543.853-53**, R.G. nº: **000106441799-7 SESP-MA**, declara para fins do disposto no inciso V do art. 27 da Lei Federal nº 8.666/93, acrescido pela Lei nº 9.854/99, que não emprega menor de 18 (dezoito) anos em trabalho noturno, perigoso ou insalubre e não emprega menor de 16 (dezesesseis) anos.

() Ressalva: emprega menor, a partir de 14 (quatorze) anos, na condição de aprendiz.

Declara ainda, ter ciência que "a falsidade de declaração, resultará na inabilitação desta empresa e caracterizará o crime de que trata o Art. 299 do Código Penal, sem prejuízo do enquadramento em outras figuras penais e das sanções administrativas previstas na Lei Federal nº 8.666/93 e alterações posteriores, bem como demais normas pertinentes à espécie".

JOÃO LISBOA-MA, 19 DE JULHO DE 2022.

Marco Antonio Ferreira dos Santos
CONSTRUMAIS - CONSTRUCOES E SERVIÇOS LTDA
CNPJ: 18.166.662/0001-00
Antonio Francisco Barros do Nascimento
CPF: 883.543.853-53
RG: 000106441799-7

PMA-MA / CCL
EM BRANCO

CNPJ: 18.166.662/0001-00 | Inscrição Estadual: 12.410137-2
Email: construmaiseconstrucoes@gmail.com

ESTADO DO MARANHÃO
PREFEITURA MUNICIPAL DE AÇAILÂNDIA
SECRETARIA MUNICIPAL DE EDUCAÇÃO
TOMADA DE PREÇOS Nº 008/2022

ANEXO IV

À
Comissão Central de Licitação - CCL
Prefeitura Municipal de Açailândia-MA

DECLARAÇÃO DE INEXISTÊNCIA DE FATOS SUPERVENIENTES IMPEDITIVOS DE HABILITAÇÃO

Prezados senhores,

CONSTRUMAIS – CONSTRUCOES E SERVICOS LTDA, CNPJ/MF nº. **18.166.662/0001-00**, sediada na **Rua 21 de Abril, n.º 215, Cidade Nova, João Lisboa/MA, CEP: 65.922-000**, por intermédio de seu representante legal o Sr. **Antonio Francisco Barros do Nascimento**, CPF: **883.543.853-53**, R.G. nº: **000106441799-7 SESP-MA**, declara sob as penas da lei, nos termos do § 2º, do art. 32, da Lei Federal nº 8.666/93 que até esta data, não ocorreu nenhum fato superveniente que seja impeditivo de sua habilitação na licitação acima identificada.

Declara ainda, ter ciência que "a falsidade de declaração, resultará na inabilitação desta empresa e caracterizará o crime de que trata o Art. 299 do Código Penal, sem prejuízo do enquadramento em outras figuras penais e das sanções administrativas previstas na Lei Federal nº 8.666/93 e alterações posteriores, bem como demais normas pertinentes à espécie".

JOÃO LISBOA-MA, 19 DE JULHO DE 2022.



CONSTRUMAIS - CONSTRUCOES E SERVICOS LTDA
CNPJ: 18.166.662/0001-00
Antonio Francisco Barros do Nascimento
CPF: 883.543.853-53
RG: 000106441799-7



PMA-MA / CCL
EM BRANCO



CONSTRUMAIS

S 1621

CNPJ: 18.166.662/0001-00 | Inscrição Estadual: 12.410137-2
Email: construmaiseconstrucoes@gmail.com

ESTADO DO MARANHÃO
PREFEITURA MUNICIPAL DE AÇAILÂNDIA
SECRETARIA MUNICIPAL DE EDUCAÇÃO
TOMADA DE PREÇOS Nº 008/2022

ANEXO V

Ilma. Sra.
Presidente e demais Membros da Comissão Central de Licitação
Prefeitura Municipal de Açailândia-MA

DECLARAÇÃO EXPRESSA DE TOTAL CONCORDÂNCIA COM OS TERMOS DO EDITAL

CONSTRUMAIS – CONSTRUCOES E SERVICOS LTDA, CNPJ/MF nº. **18.166.662/0001-00**, sediada na **Rua 21 de Abril, n.º 215, Cidade Nova, João Lisboa/MA, CEP: 65.922-000**, por intermédio de seu representante legal o Sr. **Antonio Francisco Barros do Nascimento**, CPF: **883.543.853-53**, R.G. nº: **000106441799-7 SESP-MA**, declara para os devidos fins, que concorda com todos os termos descritos no edital e seus anexos, em especial aos critérios de credenciamento, habilitação/inabilitação, julgamento das propostas de preços e que temos pleno e total conhecimento deste certame, não possuindo ainda, quaisquer exigências capazes de restringir ao caráter competitivo desta licitação.

Declara ainda, ter ciência que "a falsidade de declaração, resultará na inabilitação desta empresa e caracterizará o crime de que trata o Art. 299 do Código Penal, sem prejuízo do enquadramento em outras figuras penais e das sanções administrativas previstas na Lei Federal nº 8.666/93 e alterações posteriores, bem como demais normas pertinentes à espécie".

JOÃO LISBOA-MA, 19 DE JULHO DE 2022.

Antonio Francisco Barros do Nascimento

CONSTRUMAIS - CONSTRUCOES E SERVICOS LTDA
CNPJ: 18.166.662/0001-00
Antonio Francisco Barros do Nascimento
CPF: 883.543.853-53
RG: 000106441799-7

RUA 21 DE ABRIL | 215 | CIDADE NOVA | JOAO LISBOA | MARANHÃO | CEP: 65.922-000
CONSTRUMAIS – CONSTRUCOES E SERVICOS LTDA | Escritório: (99) 98515-2682

RECEBIMOS DE VOS

DE VOS

DE VOS

DE VOS

DE VOS

DE VOS

DE VOS

DE VOS

DE VOS

DE VOS

DE VOS

DE VOS

DE VOS

DE VOS

DE VOS

DE VOS

RECEBIMOS DE VOS
EM BRANCO



CONSTRUMAIS

1622

CNPJ: 18.166.662/0001-00 | Inscrição Estadual: 12.410137-2
Email: construmaiseconstrucoes@gmail.com

ESTADO DO MARANHÃO
PREFEITURA MUNICIPAL DE AÇAILÂNDIA
SECRETARIA MUNICIPAL DE EDUCAÇÃO
TOMADA DE PREÇOS Nº 008/2022

ANEXO VI

Ilma. Sra.
Presidente e demais Membros da Comissão Central de Licitação
Prefeitura Municipal de Açailândia-MA

DECLARAÇÃO DE ENQUADRAMENTO

Prezados senhores,

CONSTRUMAIS – CONSTRUCOES E SERVIÇOS LTDA, CNPJ/MF nº. **18.166.662/0001-00**, sediada na **Rua 21 de Abril, nº 215, Cidade Nova, João Lisboa/MA, CEP: 65.922-000**, por intermédio de seu representante legal o Sr. **Antonio Francisco Barros do Nascimento**, CPF: **883.543.853-53**, R.G. nº: **000106441799-7 SESP-MA**, declara sob as penas da Lei, nos termos do art. 3º, da Lei Complementar nº 123/06 e alterações posteriores, que se enquadra na situação abaixo (assinalada com "x") e que não se enquadra em qualquer das hipóteses de exclusão relacionadas no art. 3º da referida lei.

Microempresa - ME
 Empresa de pequeno porte - EPP

Declara ainda, ter ciência que "a falsidade de declaração, resultará na inabilitação desta empresa e caracterizará o crime de que trata o Art. 299 do Código Penal, sem prejuízo do enquadramento em outras figuras penais e das sanções administrativas previstas na Lei Federal nº 8.666/93 e alterações posteriores, bem como demais normas pertinentes à espécie".

JOÃO LISBOA-MA, 19 DE JULHO DE 2022.

Antonio Francisco Barros do Nascimento

CONSTRUMAIS - CONSTRUCOES E SERVIÇOS LTDA
CNPJ: 18.166.662/0001-00
Antonio Francisco Barros do Nascimento
CPF: 883.543.853-53
RG: 000106441799-7

RUA 21 DE ABRIL | 215 | CIDADE NOVA | JOAO LISBOA | MARANHÃO | CEP: 65.922-000
CONSTRUMAIS – CONSTRUCOES E SERVIÇOS LTDA | Escritório: (99) 98515-2682

PIMA-MA / CCL
EM BRANCO



CNPJ: 18.166.662/0001-00 | Inscrição Estadual: 12.410137-2
Email: construmaiseconstrucoes@gmail.com

ESTADO DO MARANHÃO
PREFEITURA MUNICIPAL DE AÇAILÂNDIA
SECRETARIA MUNICIPAL DE EDUCAÇÃO
TOMADA DE PREÇOS Nº 008/2022

ANEXO II

Ilma. Sra.
Presidente e demais Membros da Comissão Central de Licitação
Prefeitura Municipal de Açailândia-MA

DECLARAÇÃO DE CONHECIMENTO DOS LOCAIS E CONDIÇÕES

Declaramos que temos pleno conhecimento dos locais e das condições em que deverá ser executada a obra de **Contratação de pessoa(s) jurídica(s) para a reforma e ampliação do mercado municipal no município de Açailândia/MA, de interesse da Secretaria Municipal de Agricultura e Pesca**, conforme estipulado no edital de TOMADA DE PREÇOS Nº 008/2022, reconhecendo ainda que tal circunstância retira-nos a possibilidade de qualquer alegação futura de necessidade de adequação de objeto e/ou recomposição (reequilíbrio, revisão ou repactuação) de preços quanto ao aqui declarado.

JOÃO LISBOA-MA, 19 DE JULHO DE 2022.

Antonio Francisco Barros do Nascimento
CONSTRUMAIS - CONSTRUÇOES E SERVICOS LTDA
CNPJ: 18.166.662/0001-00
Antonio Francisco Barros do Nascimento
CPF: 883.543.853-53
RG: 000106441799-7

PIMA-MA / CCI
EM BRANCO

Secretaria da Micro e Pequena Empresa
Secretaria da Racionalização e Simplificação
Departamento de Registro Empresarial e Integração
Junta Comercial do Estado do Maranhão - JUCEMA

1624

DECLARAÇÃO DE REENQUADRAMENTO DE MICROEMPRESA COMO EMPRESA DE PEQUENO PORTE

Ilmo. Sr. Presidente da Junta Comercial do Estado do Maranhão - JUCEMA

A Sociedade **CONSTRUMAIS - CONSTRUCOES E SERVICOS LTDA**, com contrato social registrado na Junta Comercial em 21/05/2013, NIRE: 21200825043, CNPJ: 18.166.662/0001-00, estabelecido(a) na RUA 21 DE ABRIL, 215, CIDADE NOVA, João Lisboa - MA, CEP: 65922-000, requer a Vossa Senhoria o arquivamento do presente instrumento e declara, sob as penas da Lei, que se reenquadra da condição de MICROEMPRESA PARA EMPRESA DE PEQUENO PORTE, nos termos da Lei Complementar nº 123, de 14/12/2006.

Código do ato: 307

Descrição do Ato: REENQUADRAMENTO DE MICROEMPRESA COMO
EMPRESA DE PEQUENO PORTE

João Lisboa - MA, 01/04/2021

ANTONIO FRANCISCO BARROS DO
NASCIMENTO
Sócio/Administrador

* Este documento foi gerado no portal Empresa Fácil

Handwritten signatures and initials in blue ink, including a large signature and several smaller initials.

PMA-MA / CCL
EM BRANCO



1625

ASSINATURA ELETRÔNICA

Certificamos que o ato da empresa CONSTRUMAIS - CONSTRUÇOES E SERVICOS LTDA consta assinado digitalmente por:

IDENTIFICAÇÃO DO(S) ASSINANTE(S)	
CPF	Nome
88354385353	ANTONIO FRANCISCO BARROS DO NASCIMENTO

COMPROVAÇÃO DE AUTENTICIDADE

Certifico para os devidos fins comprovação de assinatura pelo artigo 19, inciso II, da Constituição Federal, que o documento e autenticação foram devidamente realizados no site de gestão empresarial.

Assinatura: MA, 25/07/2022

Simone Pereira Carvalho dos Santos
 Presidente da CCL
 Matrícula nº 7087-1

[Handwritten signatures and initials in blue ink]

CERTIFICO O REGISTRO EM 05/04/2021 15:49 SOB Nº 20210478217.
 PROTOCOLO: 210478217 DE 05/04/2021.
 CÓDIGO DE VERIFICAÇÃO: 12102271060. CNPJ DA SEDE: 18166662000100.
 NIRE: 21200825043. COM EFEITOS DO REGISTRO EM: 05/04/2021.
 CONSTRUMAIS - CONSTRUÇOES E SERVICOS LTDA

JUCEMA

LÍLIAN THERESA RODRIGUES MENDONÇA
 SECRETÁRIA-GERAL
 www.empresafacil.ma.gov.br

A validade deste documento, se impresso, fica sujeito à comprovação de sua autenticidade nos respectivos portais, informando seus respectivos códigos de verificação.

PMA-MA / CCL
EM BRANCO

CERTIDÃO SIMPLIFICADA

Sistema Nacional de Registro de Empresas Mercantis - SINREM

Certificamos que as informações abaixo constam dos documentos arquivados nesta Junta Comercial e são vigentes na data de sua expedição.

Nome Empresarial: CONSTRUMAIS - CONSTRUÇOES E SERVICOS LTDA		Protocolo: MAC2202039210	
Natureza Jurídica: Sociedade Empresária Limitada			
NIRE (Sede) 21200825043	CNPJ 18.166.662/0001-00	Data de Ato Constitutivo 21/05/2013	Início de Atividade 21/05/2013
Endereço Completo Rua 21 DE ABRIL, Nº 215, CIDADE NOVA - João Lisboa/MA - CEP 65922-000			
Objeto Social SERVIÇOS DE ENGENHARIA FABRICAÇÃO DE ESTRUTURAS PRE MOLDADAS DE CONCRETO ARMADO, EM SERIE E SOB ENCOMENDA FABRICAÇÃO DE ARTEFATOS DE CIMENTO PARA USO NA CONSTRUÇÃO FABRICAÇÃO DE ARTEFATOS DE FIBROCIMENTO PARA USO NA CONSTRUÇÃO FABRICAÇÃO DE CASAS PRE MOLDADAS DE CONCRETO PREPARAÇÃO DE MASSA DE CONCRETO E ARGAMASSA PARA CONSTRUÇÃO FABRICAÇÃO DE OUTROS ARTEFATOS E PRODUTOS DE CONCRETO, CIMENTO, FIBROCIMENTO, GESSO E MATERIAIS SEMELHANTES GESTÃO DE REDES DE ESGOTO ATIVIDADES RELACIONADAS A ESGOTO, EXCETO A GESTÃO DE REDES COLETA DE RESÍDUOS NÃO PERIGOSOS COLETA DE RESÍDUOS PERIGOSOS TRATAMENTO E DISPOSIÇÃO DE RESÍDUOS NÃO PERIGOSOS CONSTRUÇÃO DE EDIFÍCIOS CONSTRUÇÃO DE RODOVIAS E FERROVIAS PINTURA PARA SINALIZAÇÃO EM PISTAS RODOVIARIAS E AEROPORTOS CONSTRUÇÃO DE OBRAS DE ARTE ESPECIAIS OBRAS DE URBANIZAÇÃO - RUAS, PRACAS E CALÇADAS CONSTRUÇÃO DE REDES DE ABASTECIMENTO DE ÁGUA, COLETA DE ESGOTO E CONSTRUÇÕES CORRELATAS, EXCETO OBRAS DE IRRIGAÇÃO MONTAGEM DE ESTRUTURAS METÁLICAS CONSTRUÇÃO DE INSTALAÇÕES ESPORTIVAS E RECREATIVAS OUTRAS OBRAS DE ENGENHARIA CIVIL NÃO ESPECIFICADAS ANTERIORMENTE (CONSTRUÇÃO DE QUADRAS POLIESPORTIVAS) DEMOLIÇÃO DE EDIFÍCIOS E OUTRAS ESTRUTURAS PREPARAÇÃO DE CANTEIRO E LIMPEZA DE TERRENO OBRAS DE TERRAPLENAGEM SERVIÇOS DE PREPARAÇÃO DO TERRENO NÃO ESPECIFICADOS ANTERIORMENTE (RECUPERAÇÃO DE ESTRADAS VICINAIS) INSTALAÇÃO E MANUTENÇÃO ELÉTRICA INSTALAÇÕES HIDRÁULICAS, SANITÁRIAS E DE GÁS IMPERMEABILIZAÇÃO EM OBRAS DE ENGENHARIA CIVIL INSTALAÇÃO DE PORTAS, JANELAS, TETOS, DIVISÓRIAS E ARMÁRIOS EMBUTIDOS DE QUALQUER MATERIAL OBRAS DE ACABAMENTO EM GESSO E ESTUQUE SERVIÇOS DE PINTURA DE EDIFÍCIOS EM GERAL APLICAÇÃO DE REVESTIMENTOS E DE RESINAS EM INTERIORES E EXTERIORES OBRAS DE FUNDACÕES ADMINISTRAÇÃO DE OBRAS MONTAGEM E DESMONTAGEM DE ANDAIMES E OUTRAS ESTRUTURAS TEMPORÁRIAS OBRAS DE ALVENARIA SERVIÇOS DE OPERAÇÃO E FORNECIMENTO DE EQUIPAMENTOS PARA TRANSPORTE E ELEVACÃO DE CARGAS E PESSOAS PARA USO EM OBRAS PERFURAÇÃO E CONSTRUÇÃO DE POÇOS DE ÁGUA SERVIÇOS ESPECIALIZADOS PARA CONSTRUÇÃO NÃO ESPECIFICADOS ANTERIORMENTE (TELHADOS, COBERTURAS E LIMPEZA DE FACHADAS COM JATEAMENTO DE AREIA) COMÉRCIO VAREJISTA DE MATERIAL ELÉTRICO COMÉRCIO VAREJISTA DE MATERIAIS DE CONSTRUÇÃO EM GERAL SERVIÇO DE TRANSPORTE DE PASSAGEIROS - LOCAÇÃO DE AUTOMÓVEIS COM MOTORISTA TRANSPORTE ESCOLAR LOCAÇÃO DE AUTOMÓVEIS SEM CONDUTOR LOCAÇÃO DE OUTROS MEIOS DE TRANSPORTE NÃO ESPECIFICADOS ANTERIORMENTE, SEM CONDUTOR (ONIBUS, MOTOCICLETAS, TRAILERS, CAMINHÕES, REBOQUES, SEMI-REBOQUES, MÁQUINAS PESADAS E SIMILARES) ALUGUEL DE MÁQUINAS E EQUIPAMENTOS PARA CONSTRUÇÃO SEM OPERADOR, EXCETO ANDAIMES ALUGUEL DE OUTRAS MÁQUINAS E EQUIPAMENTOS COMERCIAIS E INDUSTRIAIS NÃO ESPECIFICADOS ANTERIORMENTE, SEM OPERADOR (MOTORES, TURBINAS, MÁQUINAS, FERRAMENTA, GERADORES, GUINCHOS, GUINDASTES E EMPILHADEIRAS) LIMPEZA EM PREDÍOS E EM DOMÍLIOS IMUNIZAÇÃO E CONTROLE DE PRAGAS URBANAS ATIVIDADES DE LIMPEZA NÃO ESPECIFICADAS ANTERIORMENTE ((LIMPEZA URBANA)).			
Capital Social R\$ 500.000,00 (quinhentos mil reais)		Porte EPP (Empresa de Pequeno Porte)	Prazo de Duração Indeterminado
Capital Integralizado R\$ 500.000,00 (quinhentos mil reais)			
Dados do Sócio Nome ANTONIO FRANCISCO BARROS DO NASCIMENTO	CPF/CNPJ 883.543.853-53	Participação no capital R\$ 500.000,00	Espécie de sócio Sócio
		Administrador S	Término do mandato Indeterminado
Dados do Administrador Nome ANTONIO FRANCISCO BARROS DO NASCIMENTO		CPF 883.543.853-53	Término do mandato Indeterminado
Último Arquivamento Data 29/04/2022	Número 20220510784	Ato/eventos 223 / 223 - BALANÇO	Situação ATIVA Status SEM STATUS

Esta certidão foi emitida automaticamente em 25/06/2022, às 18:05:56 (horário de Brasília).