



MUNICÍPIO DE AÇAILÂNDIA – MARANHÃO
PODER EXECUTIVO
SECRETARIA DE ECONOMIA E FINANÇAS
COMISSÃO CENTRAL DE LICITAÇÃO - CCL

JUNTADA

Nesta cidade de Açailândia-MA, na Prefeitura Municipal de Açailândia, faço a juntada aos autos do processo administrativo nº 4880/2022, que originou a licitação na modalidade Concorrência nº 006/2022, tendo por objeto Contratação de pessoa(s) jurídica(s) para construção de uma escola Ensino Infantil do Tipo 1, para atender as demandas de vagas de matrículas para os alunos do Ensino Infantil, no Bairro Jardim Aulídia, de interesse da Secretaria Municipal de Educação., a DOCUMENTAÇÃO PARA HABILITAÇÃO da licitante infra identificada, do que, para constar, lavrei o presente termo.

NOME EMPRESARIAL	A. P. L. SOARES CONSTRUTORA LTDA
CNPJ Nº	01.497.264/0001-65
ENDEREÇO	AVENIDA DORGIVAL PINHEIRO DE SOUSA ANDAR 01 SALA A, 917, CENTRO, CEP 65.903-270, IMPERATRIZ, MA

Tamyra Silva Ribeiro Leão
Servidora Pública PMA-MA
Matricula nº 22092-4

**OITAVA ALTERAÇÃO E CONSOLIDAÇÃO DE SOCIEDADE EMPRESÁRIA LIMITADA
PARA SOCIEDADE EMPRESÁRIA LIMITADA UNIPESSOAL – R. P. SOARES
CONSTRUTORA LTDA.**

CNPJ Nº. 01.497.264/0001-65

NIRE Nº. 21200758818

Pelo presente instrumento particular de alteração contratual e consolidação ao contrato social de sociedade limitada, os abaixo assinados:

ROBERTO PEREIRA SOARES, brasileiro, casado sob o regime de comunhão parcial de bens, empresário, inscrito no CPF sob nº. 269.813.273-68 e portador de Carteira de Identidade RG nº. 1.143.338 SSP/MA, data de expedição 23/09/1986, nascido em 06/05/1970, natural de Imperatriz/MA, residente e domiciliado na Rua Tupinambá, nº. 2554, Bairro São José do Egito, Imperatriz/MA, CEP 65901-110, único sócio da sociedade empresarial limitada, **R. P. SOARES CONSTRUTORA LTDA**, tendo como nome de fantasia: **R. P. CONSTRUTORA**, com sede e domicílio na Av. Dorgival Pinheiro de Sousa, nº. 917, Bairro Centro, 1º andar, Sala A, Imperatriz – MA, CEP 65903-270, com seus atos constitutivos registrados na Junta Comercial do Estado do Maranhã, sob nº. 21200758818 por despacho em 22/10/1996, devidamente inscrita no CNPJ nº. 01.497.264/0001-65, têm entre si deliberado alterar o contrato social.

1ª. – A sociedade gira sob o nome empresarial: **R. P. SOARES CONSTRUTORA LTDA**, tendo como nome de fantasia: **R. P. CONSTRUTORA**, neste ato altera para: **A. P. L. SOARES CONSTRUTORA LTDA**, tendo como nome de fantasia: **A. P. L. SOARES CONSTRUTORA**.

2ª. – A empresa tem sede e domicílio na **Av. Dorgival Pinheiro de Sousa, nº. 917, Bairro Centro, 1º andar, Sala A, Imperatriz – MA, CEP 65903-270**, Passa a ser na **Av. Dorgival Pinheiro de Sousa, nº. 917, Bairro Centro, 1º andar, Sala B, Imperatriz – MA, CEP 65903-270**.

3ª. – Admite-se para a sociedade neste ato a Sra. **ANNA PAULA LIMA SOARES**, brasileira, solteira, empresária, inscrita no CPF sob nº. 058.512.773-51 e portadora de Carteira de Identidade RG nº. 0166933220016 SESP/MA, data de expedição 29/05/2015, nascida em 28/10/1996, natural de Imperatriz/MA, residente e domiciliada na Rua Tupinambá, nº. 2554, Bairro São José do Egito, Imperatriz/MA, CEP 65901-110.

4ª. – Neste ato retira-se da sociedade o sócio Sr. **ROBERTO PEREIRA SOARES**, que cede e transfere a sócia ora admitida Sra. **ANNA PAULA LIMA SOARES**, respectivamente 500.000 (quinhentas mil) quotas, no valor de R\$ 1,00 (um real), cada uma, que corresponde a R\$ 500.000,00 (quinhentos mil reais).

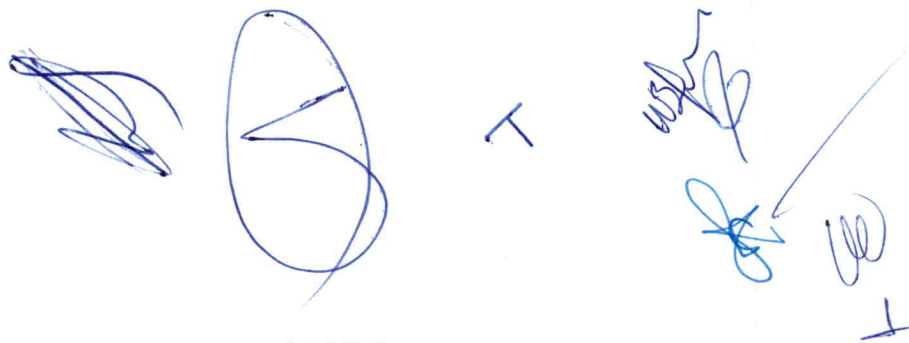
The bottom of the document features several handwritten signatures and initials in blue ink. On the left, there is a signature that appears to be 'R. P. Soares'. In the center, there is a large, stylized signature that looks like 'A. P. L. Soares'. To the right of this, there is a simple 'T' mark. Further right, there are several more signatures, including one that looks like 'A. P. L. Soares' and another that is less legible. At the bottom right, there are some additional initials and a small 'T' mark.

SÓCIA	%	QUOTAS	VALOR R\$
ANNA PAULA LIMA SOARES	100,00	500.000	500.000,00
TOTAIS	100,00	500.000	500.000,00

5ª. – A administração da sociedade e a representação ativa e passiva serão exercidas pela a sócia Sra. **ANNA PAULA LIMA SOARES**, já qualificado anteriormente. conforme artigos 997, VI, 1.013, 1015 e 1.064 da Lei 10.406/2002.

6ª. – A administradora terá os mais amplos poderes na gestão dos negócios sociais, podendo, individualmente ou isoladamente pratica todos os atos, transações e operações necessárias à realização dos objetivos sociais, tais como abertura e encerramento de contas bancarias, emissão de cheques, emissão e endosso de duplicatas, aceites de notas promissórias, onerar ou alienar o patrimônio social, assinaturas de contrato de empréstimos, investimentos e financiamentos bancários e todos e quaisquer atos necessários para concessão dos objetivos sociais. conforme artigos 997, VI, 1.013, 1015 e 1.064 da Lei 10.406/2002.

7ª. – A administradora poderá nomear procuradores em nome da sociedade, cujos mandatos deverão especificar os respectivos poderes e em se tratando de procuradores “ad negotia” deverá especificar os respectivos poderes e prazos e validade.

8ª. – A administradora declara sob as penas de lei, de que não está impedido de exercer a administração da sociedade, por lei especial, ou em virtude de condenação criminal, ou por se encontrar sob os efeitos dela, a pena que vede, ainda que temporariamente ou acesso a cargos públicos, ou por crime falimentar, de prevaricação, peita ou suborno, concussão, peculato, ou contra economia popular, contra o sistema financeiro nacional, contra normas de defesa da concorrência, contra as relações de consumo, fé pública ou propriedade. (Art. 1.011, § 1º do C/C 2002).

9ª. – Permanecem em vigor as demais cláusulas do Contrato social não alteradas por este instrumento.

Á Vista da modificação ora ajustada, e para total adequação a Lei 10.406/02, consolida-se o presente contrato social, de acordo com seguinte redação:

1ª. – A sociedade é **EMPRESÁRIA** do tipo **SOCIEDADE EMPRESÁRIA LIMITADA UNIPessoal**, fazendo parte como integrante o sócio devidamente nomeado e qualificado.

2ª. – A sociedade gira sob o nome empresarial: **A. P. L. SOARES CONSTRUTORA LTDA**, tendo como nome fantasia: **A. P. L. SOARES CONSTRUTORA**. Com sede e domicilio na Av.

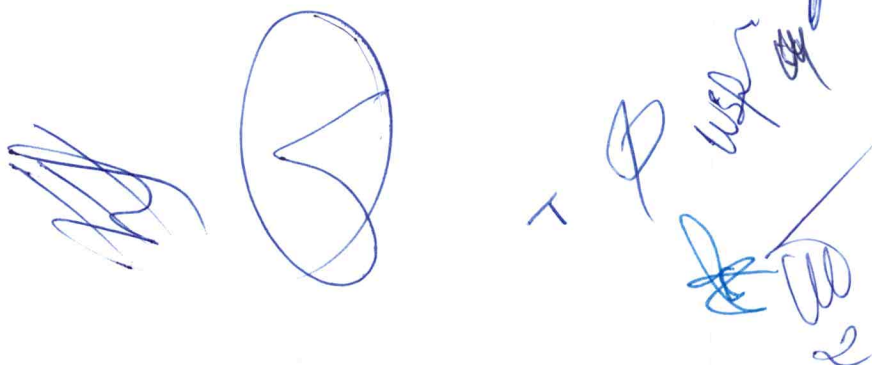

Dorgival Pinheiro de Sousa, nº. 917, Bairro Centro, 1º andar, Sala B, Imperatriz – MA, CEP 65903-270.

3ª. – O objetivo da sociedade é de: Serviços de engenharia; Atividades relacionadas a esgoto, exceto a gestão de redes; Coleta de resíduos não perigosos; Construção de edifícios; Construção de rodovias e ferrovias; Pintura para sinalização em pistas rodoviárias e aeroportos; Construção de obras de arte especiais; Obras de urbanização - ruas, praças e calçadas; Construção de estações e redes de distribuição de energia elétrica; Construção de redes de abastecimento de água, coleta de esgoto e construções correlatas, exceto obras de irrigação; Montagem de estruturas metálicas; Construção de instalações esportivas e recreativas; Outras obras de engenharia civil não especificadas anteriormente (construção de estruturas com tirantes, obras de contenção, construção de cortinas de proteção de encostas e muros de arrimo, subdivisão de terras com benfeitorias (p. ex., construção de vias, serviços de infraestrutura, etc.); Demolição de edifícios e outras estruturas; Preparação de canteiro e limpeza de terreno; Perfurações e sondagens; Obras de terraplenagem; Serviços de preparação do terreno não especificados anteriormente (drenagem do solo destinado à construção, demarcação dos locais para construção, rebaixamento de lençóis freáticos, preparação de locais para mineração, remoção de material inerte e outros tipos de refugo de locais de mineração, exceto os locais de extração de petróleo e gás natural; drenagem de terrenos agrícolas ou florestais); Instalação e manutenção elétrica; Instalações hidráulicas, sanitárias e de gás; Instalações de sistema de prevenção contra incêndio; Outras obras de instalações em construções não especificadas anteriormente (instalação de sistemas de limpeza por vácuo e revestimento de tubulações); Impermeabilização em obras de engenharia civil; Serviços de pintura de edifícios em geral; Obras de fundações; Administração de obras; Perfuração e construção de poços de água; Serviços especializados para construção não especificados anteriormente (construção de fornos industriais, construção de partes de edifícios, tais como: telhados, coberturas, chaminés, lareiras, churrasqueiras, etc e serviços de limpeza de fachadas, com jateamento de areia, vapor e semelhantes); Comércio varejista de tintas e materiais para pintura; Comércio varejista de material elétrico; Comércio varejista de ferragens e ferramentas; Comércio varejista de materiais hidráulicos; Comércio varejista de cal, areia, pedra britada, tijolos e telhas; Comércio varejista de materiais de construção não especificados anteriormente (artefatos de cimento, gesso e amianto, artigo e equipamentos para sauna, azulejos, cerâmicas, bombas de água, bombas hidráulicas, box para banheiro, caixas de água, calhas para construção, cimentos, divisórias e portas sanfonadas); Comércio varejista de materiais de construção em geral; Serviços de arquitetura; Locação de automóveis sem condutor; Serviços de cartografia, topografia e geodésia; Aluguel de máquinas e equipamentos para construção sem operador, exceto andaimes; Aluguel de andaimes. **Tendo como atividade principal e secundária de acordo com CNAE os seguintes códigos:**

Principal:

7112-0/00 – Serviços de engenharia;

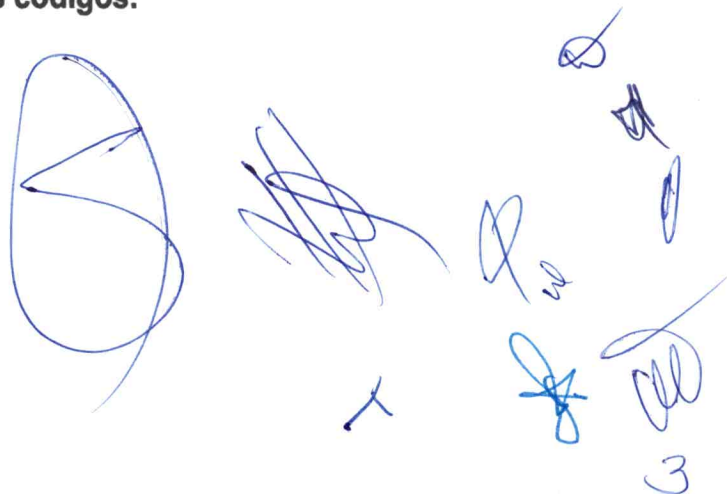
The image shows several handwritten signatures and initials in blue ink. On the left, there is a large, stylized signature that appears to be 'D.P.'. To its right are several smaller, more scribbled signatures and initials, including one that looks like 'R.' and another that looks like 'M.'. At the bottom right, there is a small number '3' written in blue ink.

Secundaria:

- 3702-9/00 – Atividades relacionadas a esgoto, exceto a gestão de redes;
- 3811-4/00 – Coleta de resíduos não perigosos;
- 4120-4/00 – Construção de edifícios;
- 4211-1/01 – Construção de rodovias e ferrovias;
- 4211-1/02 – Pintura para sinalização em pistas rodoviárias e aeroportos;
- 4212-0/00 – Construção de obras de arte especiais;
- 4213-8/00 – Obras de urbanização - ruas, praças e calçadas;
- 4221-9/02 – Construção de estações e redes de distribuição de energia elétrica;
- 4222-7/01 – Construção de redes de abastecimento de água, coleta de esgoto e construções correlatas, exceto obras de irrigação;
- 4292-8/01 – Montagem de estruturas metálicas;
- 4299-5/01 – Construção de instalações esportivas e recreativas;
- 4299-5/99 – Outras obras de engenharia civil não especificadas anteriormente (construção de estruturas com tirantes, obras de contenção, construção de cortinas de proteção de encostas e muros de arrimo, subdivisão de terras com benfeitorias (p. ex., construção de vias, serviços de infra-estrutura, etc.);
- 4311-8/01 Demolição de edifícios e outras estruturas;
- 4311-8/02 – Preparação de canteiro e limpeza de terreno;
- 4312-6/00 – Perfurações e sondagens;
- 4313-4/00 – Obras de terraplenagem;
- 4319-3/00 – Serviços de preparação do terreno não especificados anteriormente (drenagem do solo destinado à construção, demarcação dos locais para construção, rebaixamento de lençóis freáticos, preparação de locais para mineração, remoção de material inerte e outros tipos de refugo de locais de mineração, exceto os locais de extração de petróleo e gás natural; drenagem de terrenos agrícolas ou florestais);
- 4321-5/00 – Instalação e manutenção elétrica;
- 4322-3/01 – Instalações hidráulicas, sanitárias e de gás;
- 4322-3/03 – Instalações de sistema de prevenção contra incêndio;
- 4329-1/99 – Outras obras de instalações em construções não especificadas anteriormente (instalação de sistemas de limpeza por vácuo e revestimento de tubulações);
- 4330-4/01 – Impermeabilização em obras de engenharia civil;
- 4330-4/04 – Serviços de pintura de edifícios em geral;
- 4391-6/00 – Obras de fundações;
- 4399-1/01 – Administração de obras;
- 4399-1/05 – Perfuração e construção de poços de água;
- 4399-1/99 – Serviços especializados para construção não especificados anteriormente (construção de fornos industriais, construção de partes de edifícios, tais como: telhados, coberturas, chaminés, lareiras, churrasqueiras, etc e serviços de limpeza de fachadas, com jateamento de areia, vapor e semelhantes);



4741-5/00 – Comércio varejista de tintas e materiais para pintura;
 4742-3/00 – Comércio varejista de material elétrico;
 4744-0/01 – Comércio varejista de ferragens e ferramentas;
 4744-0/03 – Comércio varejista de materiais hidráulicos;
 4744-0/04 – Comércio varejista de cal, areia, pedra britada, tijolos e telhas;
 4744-0/05 – Comércio varejista de materiais de construção não especificados anteriormente (artefatos de cimento, gesso e amianto, artigo e equipamentos para sauna, azulejos, cerâmicas, bombas de água, bombas hidráulicas, box para banheiro, caixas de água, calhas para construção, cimentos, divisórias e portas sanfonadas);
 4744-0/99 – Comércio varejista de materiais de construção em geral;
 7111-1/00 – Serviços de arquitetura;
 7711-0/00 – Locação de automóveis sem condutor;
 7119-7/01 – Serviços de cartografia, topografia e geodésia;
 7732-2/01 – Aluguel de máquinas e equipamentos para construção sem operador, exceto andaimes;
 7732-2/0 2 – Aluguel de andaimes;

4ª. – O Capital social é de R\$ 500.000,00 (quinhentos mil reais), divididos em 500.000 (quinhentas mil) quotas, no valor de R\$ 1,00 (um real) cada uma, totalmente subscrito e integralizado, em moeda corrente do país. Distribuídos da seguinte forma:

SÓCIA	%	QUOTAS	VALOR R\$
ANNA PAULA LIMA SOARES	100,00	500.000	500.000,00
TOTAIS	100,00	500.000	500.000,00

5ª. – A sociedade iniciou suas atividades em 18/10/1996 e seu prazo de duração é indeterminado. É garantida a continuidade da pessoa jurídica diante do impedimento por força maior ou impedimento temporário ou permanente do sócio conforme artigo 997, II da Lei 10.406/2002.

6ª – As quotas são indivisíveis e não poderão ser cedidas ou transferidas, sem a consentimento do sócio, a quem fica assegurado, em igualdade de condições e preço o direito de preferência para aquisição se postas à venda, formalizando, se realizada a cessão delas, a alteração contratual pertinente. (Art. 1.056, art. 1.057, CC/2002).

7ª. – A responsabilidade do sócio é restrita ao valor de suas quotas, mas todos responde solidariamente pela integralização do capital social (Art. 1.052, CC/2002).

8ª. – A sociedade poderá a qualquer tempo, abrir ou fechar filial, depósitos, escritórios, ou outra dependência, mediante alteração contratual assinada por seu sócio.

9ª. – A administração da **SOCIEDADE EMPRESÁRIA LIMITADA UNIPESSOAL** caberá ao sócia Sra. **ANNA PAULA LIMA SOARES**, que recebe poderes e atribuições de representar a empresa ativa, passiva, judicial, e extrajudicialmente, na gestão dos negócios, podendo, individualmente ou isoladamente pratica todos os atos, transações e operações necessárias à realização dos objetivos sociais, tais como: abertura e encerramento de contas bancárias, emissão de cheques, emissão e endosso de duplicatas, aceites de notas promissórias, onerar ou alienar o patrimônio social, assinaturas de contrato de empréstimos, investimentos e financiamentos bancários e todos e quaisquer atos necessários para concessão dos objetivos sociais. Artigos 997, VI, art. 1.060, art., 1.061, 1.062, art. 1.063 e 1.064 todos do CC/2002).

10ª. – A sócia Sra. **ANNA PAULA LIMA SOARES**, poderá designar o administrador não sócio da sociedade em contrato social ou em ato separado, indicando suas atribuições e poderes, dentre eles o de usar o nome empresarial e o prazo de gestão, se determinado (artigo 1.061 da Lei 10.406/200.

11ª. – A sócia Sra. **ANNA PAULA LIMA SOARES**, poderá de comum acordo, fixar uma retirada mensal, a título de pró-labore, observadas as disposições regulamentares pertinentes.

12ª. – Fica estabelecido que a sociedade não terá Conselho Fiscal.

13ª. – O exercício social inicia-se a 01 de janeiro e encerra-se a 31 de dezembro de cada ano, levantando-se nesta data; Inventário, balanço patrimonial e a demonstração de resultado do exercício, sendo o lucro ou prejuízo apurado em cada exercício transferido para a conta de lucros ou prejuízo do exercício, cuja destinação será dada por deliberação do sócio. (art. 1.065, CC/2002), (art. 1.078 CC/2002).

14ª. – Nos quatro meses seguintes ao término do exercício social, o sócio deliberará sobre as contas e designará o sócio, quando for o caso (Artigos 1.071 e 1.072, § 2º e art. 1.078, CC/2002).

15ª. – Falecendo ou interditado o sócio, a sociedade continuará suas atividades com os herdeiros, sucessores e incapaz. Não sendo possível ou existindo interesses destes ou dos sócios remanescentes, o valor de seus haveres será apurado e liquidado com base na situação patrimonial da sociedade, à data da resolução, verificada em balanço geral específico para esse fim. (Artigos 1.028 e 1.031, CC/2002).

16ª. – A sócia Sra. **ANNA PAULA LIMA SOARES**, declara sob as penas da lei, que de não está impedido de exercer a administração da sociedade, por lei especial, ou em virtude de condenação criminal, ou por se encontrar sob os efeitos dela, a pena que vede, ainda que temporariamente, o acesso a cargos públicos; ou por crime falimentar, de prevaricação, peita

T

6

ou suborno, concussão, peculato, ou contra economia popular, contra o sistema financeiro nacional, contra as normas de defesa da concorrência, contra as relações de consumo, fé pública, ou a propriedade (Art. 1.011, § 1º, CC/2002).

17ª. – A sócia elege o foro de Imperatriz, Estado Maranhão, para dirimir eventuais dúvidas inerentes ao presente contrato. Com expressão renúncia de qualquer outro, por mais privilegiado que seja. (Art. 53, III, “e” do Dec. 1.800/96)

E, por estarem justo e contratados, assinam o presente instrumento, lavrado em 01 (uma) via de igual teor e forma, processando-se em seguida os devidos registros.

Imperatriz – MA. 01 de julho de 2020.

ROBERTO PEREIRA SOARES

ANNA PAULA LIMA SOARES

T

7



ASSINATURA ELETRÔNICA

Certificamos que o ato da empresa A. P. L. SOARES CONSTRUTORA LTDA consta assinado digitalmente por:

IDENTIFICAÇÃO DO(S) ASSINANTE(S)	
CPF	Nome
05851277351	ANNA PAULA LIMA SOARES
26981327368	ROBERTO PEREIRA SOARES

COMPROVAÇÃO DE AUTENTICIDADE

Certifico para os devidos fins comprobatórios, amparado pelo artigo 19, inciso II, da Constituição Federal, que este documento é autêntico conforme averiguação realizada no sítio do órgão emissor.

Açailândia – MA, 02/08/2020

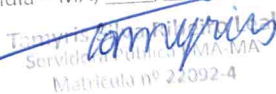

Tamyris de Oliveira
Servidora Pública - MA-MA
Matriculada nº 22092-4

CERTIFICO O REGISTRO EM 20/08/2020 22:43 SOB Nº 20200570960.
PROTOCOLO: 200570960 DE 20/08/2020 15:43.
CÓDIGO DE VERIFICAÇÃO: 12003787397. NIRE: 21200758818.
A. P. L. SOARES CONSTRUTORA LTDA

JUCEMA

LÍLIAN THERESA RODRIGUES MENDONÇA
SECRETÁRIA-GERAL
SÃO LUÍS, 20/08/2020
www.empresafacil.ma.gov.br

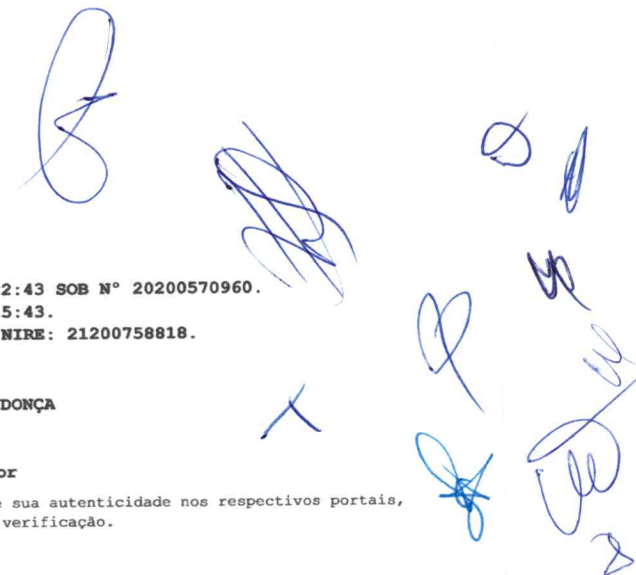
A validade deste documento, se impresso, fica sujeita à comprovação de sua autenticidade nos respectivos portais, informando seus respectivos códigos de verificação.



1236

REPÚBLICA FEDERATIVA DO BRASIL
MINISTÉRIO DA INFRAESTRUTURA
DEPARTAMENTO NACIONAL DE TRÁNSITO
CARTEIRA NACIONAL DE HABILITAÇÃO

M
A

NOME
ANNA PAULA LIMA SOARES

DOC. IDENTIDADE/ÓRG. EMISSOR/UF
0166933220016 SESP MA

CPF
058.512.773-51

DATA NASCIMENTO
28/10/1996

FILIAÇÃO
ROBERTO PEREIRA SOARES
SORAIA DE LIMA SOARES

PERMISSÃO ACC CAT. HAB.
AB AB

Nº REGISTRO
06469912792

VALIDADE
10/07/2025

1ª HABILITAÇÃO
25/09/2015

VÁLIDA EM TODO O TERRITÓRIO NACIONAL
2368997630

OBSERVAÇÕES

Anna Paula Lima Soares
ASSINATURA DO PORTADOR

LOCAL
SAO LUIS, MA

DATA EMISSÃO
23/05/2022

ASSINADO DIGITALMENTE
DEPARTAMENTO ESTADUAL DE TRÁNSITO

32631645434
MA047356502

MARANHÃO

DENATRAN CONTRAN

QR-CODE



Documento assinado com certificado digital em conformidade com a Medida Provisória nº 2200-2/2001. Sua validade poderá ser confirmada por meio do programa Assinador Serpro.

As orientações para instalar o Assinador Serpro e realizar a validação do documento digital estão disponíveis em: <https://www.serpro.gov.br/assinador-digital>.

SERPRO / SENATRAN

COMPROVAÇÃO DE AUTENTICIDADE

Certifico para os devidos fins comprobatórios, amparado pelo artigo 19, inciso II, da Constituição Federal, que este documento é autêntico conforme averiguação realizada no sítio do órgão emissor.

Açailândia - MA, 08/08/2022

Tommyris
Tommyris Silva Ribeiro Leal
Secretaria de Trânsito - MA
Matozinhos - 2022



Ministério da Fazenda
Secretaria da Receita Federal do Brasil

Comprovante de Situação Cadastral no CPF

Nº do CPF: **058.512.773-51**

Nome: **ANNA PAULA LIMA SOARES**

Data de Nascimento: **28/10/1996**

Situação Cadastral: **REGULAR**

Data da Inscrição: **07/05/2010**

Digito Verificador: **00**

Comprovante emitido às: **11:29:10** do dia **27/07/2022** (hora e data de Brasília).
Código de controle do comprovante: **873D.C77C.7F5B.505B**



Este documento não substitui o “Comprovante de Inscrição no CPF”.

(Modelo aprovado pela IN/RFB nº 1.548, de 13/02/2015.)

Handwritten signatures and initials in blue ink, including a large scribble, a stylized 'T', a circular mark, and several other illegible signatures. A small '1/1' is written at the bottom right.



REPÚBLICA FEDERATIVA DO BRASIL
CADASTRO NACIONAL DA PESSOA JURÍDICA

NÚMERO DE INSCRIÇÃO 01.497.264/0001-65 MATRIZ	COMPROVANTE DE INSCRIÇÃO E DE SITUAÇÃO CADASTRAL	DATA DE ABERTURA 24/10/1996
--	---	---------------------------------------

NOME EMPRESARIAL A. P. L. SOARES CONSTRUTORA LTDA

TÍTULO DO ESTABELECIMENTO (NOME DE FANTASIA) A. P. L. SOARES CONSTRUTORA	PORTE EPP
--	---------------------

CÓDIGO E DESCRIÇÃO DA ATIVIDADE ECONÔMICA PRINCIPAL 71.12-0-00 - Serviços de engenharia (Dispensada *)
--

CÓDIGO E DESCRIÇÃO DAS ATIVIDADES ECONÔMICAS SECUNDÁRIAS 37.02-9-00 - Atividades relacionadas a esgoto, exceto a gestão de redes 38.11-4-00 - Coleta de resíduos não-perigosos 41.20-4-00 - Construção de edifícios 42.11-1-01 - Construção de rodovias e ferrovias 42.11-1-02 - Pintura para sinalização em pistas rodoviárias e aeroportos 42.12-0-00 - Construção de obras de arte especiais 42.13-8-00 - Obras de urbanização - ruas, praças e calçadas 42.21-9-02 - Construção de estações e redes de distribuição de energia elétrica 42.22-7-01 - Construção de redes de abastecimento de água, coleta de esgoto e construções correlatas, exceto obras de irrigação 42.92-8-01 - Montagem de estruturas metálicas 42.99-5-01 - Construção de instalações esportivas e recreativas 42.99-5-99 - Outras obras de engenharia civil não especificadas anteriormente 43.11-8-01 - Demolição de edifícios e outras estruturas 43.11-8-02 - Preparação de canteiro e limpeza de terreno 43.12-6-00 - Perfurações e sondagens 43.13-4-00 - Obras de terraplenagem 43.19-3-00 - Serviços de preparação do terreno não especificados anteriormente 43.21-5-00 - Instalação e manutenção elétrica 43.22-3-01 - Instalações hidráulicas, sanitárias e de gás 43.22-3-03 - Instalações de sistema de prevenção contra incêndio

CÓDIGO E DESCRIÇÃO DA NATUREZA JURÍDICA 206-2 - Sociedade Empresária Limitada

LOGRADOURO AV DORGIVAL PINHEIRO DE SOUSA	NÚMERO 917	COMPLEMENTO ANDAR 1. SALA B
--	----------------------	---------------------------------------

CEP 65.903-270	BAIRRO/DISTRITO CENTRO	MUNICÍPIO IMPERATRIZ	UF MA
--------------------------	----------------------------------	--------------------------------	-----------------

ENDEREÇO ELETRÔNICO APL.CONSTRUTORA@OUTLOOK.COM.	TELEFONE (99) 3524-0763/ (99) 9122-8273
--	---

ENTE FEDERATIVO RESPONSÁVEL (EFR) *****
--

SITUAÇÃO CADASTRAL ATIVA	DATA DA SITUAÇÃO CADASTRAL 03/11/2005
------------------------------------	---

MOTIVO DE SITUAÇÃO CADASTRAL

SITUAÇÃO ESPECIAL *****	DATA DA SITUAÇÃO ESPECIAL *****
----------------------------	------------------------------------

Aprovado pela Instrução Normativa RFB nº 1.863, de 27 de dezembro de 2018.

Emitido no dia **14/07/2022** às **15:58:04** (data e hora de Brasília).

Página: 1/2



REPÚBLICA FEDERATIVA DO BRASIL

CADASTRO NACIONAL DA PESSOA JURÍDICA

NÚMERO DE INSCRIÇÃO 01.497.264/0001-65 MATRIZ	COMPROVANTE DE INSCRIÇÃO E DE SITUAÇÃO CADASTRAL	DATA DE ABERTURA 24/10/1996
---	---	--------------------------------

NOME EMPRESARIAL A. P. L. SOARES CONSTRUTORA LTDA
--

CÓDIGO E DESCRIÇÃO DAS ATIVIDADES ECONÔMICAS SECUNDÁRIAS 43.29-1-99 - Outras obras de instalações em construções não especificadas anteriormente 43.30-4-01 - Impermeabilização em obras de engenharia civil 43.30-4-04 - Serviços de pintura de edifícios em geral 43.91-6-00 - Obras de fundações 43.99-1-01 - Administração de obras 43.99-1-05 - Perfuração e construção de poços de água 43.99-1-99 - Serviços especializados para construção não especificados anteriormente 47.41-5-00 - Comércio varejista de tintas e materiais para pintura (Dispensada *) 47.42-3-00 - Comércio varejista de material elétrico (Dispensada *) 47.44-0-01 - Comércio varejista de ferragens e ferramentas (Dispensada *) 47.44-0-03 - Comércio varejista de materiais hidráulicos (Dispensada *) 47.44-0-04 - Comércio varejista de cal, areia, pedra britada, tijolos e telhas 47.44-0-05 - Comércio varejista de materiais de construção não especificados anteriormente 47.44-0-99 - Comércio varejista de materiais de construção em geral (Dispensada *) 71.11-1-00 - Serviços de arquitetura (Dispensada *) 71.19-7-01 - Serviços de cartografia, topografia e geodésia (Dispensada *) 77.11-0-00 - Locação de automóveis sem condutor 77.32-2-01 - Aluguel de máquinas e equipamentos para construção sem operador, exceto andaimes 77.32-2-02 - Aluguel de andaimes
--

CÓDIGO E DESCRIÇÃO DA NATUREZA JURÍDICA 206-2 - Sociedade Empresária Limitada
--

LOGRADOURO AV DORGIVAL PINHEIRO DE SOUSA	NÚMERO 917	COMPLEMENTO ANDAR 1. SALA B
---	---------------	--------------------------------

CEP 65.903-270	BAIRRO/DISTRITO CENTRO	MUNICÍPIO IMPERATRIZ	UF MA
-------------------	---------------------------	-------------------------	----------

ENDEREÇO ELETRÔNICO APL.CONSTRUTORA@OUTLOOK.COM.	TELEFONE (99) 3524-0763/ (99) 9122-8273
---	--

ENTE FEDERATIVO RESPONSÁVEL (EFR) *****
--

SITUAÇÃO CADASTRAL ATIVA	DATA DA SITUAÇÃO CADASTRAL 03/11/2005
-----------------------------	--

MOTIVO DE SITUAÇÃO CADASTRAL

SITUAÇÃO ESPECIAL *****	DATA DA SITUAÇÃO ESPECIAL *****
----------------------------	------------------------------------

(*) A dispensa de alvarás e licenças é direito do empreendedor que atende aos requisitos constantes na Resolução CGSIM nº 51, de 11 de junho de 2019, ou da legislação própria encaminhada ao CGSIM pelos entes federativos, não tendo a Receita Federal qualquer responsabilidade quanto às atividades dispensadas.

Aprovado pela Instrução Normativa RFB nº 1.863, de 27 de dezembro de 2018.

Emitido no dia 14/07/2022 às 15:58:04 (data e hora de Brasília).

Página: 2/2



MINISTÉRIO DA FAZENDA
Secretaria da Receita Federal do Brasil
Procuradoria-Geral da Fazenda Nacional

**CERTIDÃO POSITIVA COM EFEITOS DE NEGATIVA DE DÉBITOS RELATIVOS AOS TRIBUTOS
 FEDERAIS E À DÍVIDA ATIVA DA UNIÃO**

Nome: A. P. L. SOARES CONSTRUTORA LTDA
CNPJ: 01.497.264/0001-65

Ressalvado o direito de a Fazenda Nacional cobrar e inscrever quaisquer dívidas de responsabilidade do sujeito passivo acima identificado que vierem a ser apuradas, é certificado que:

1. constam débitos administrados pela Secretaria da Receita Federal do Brasil (RFB) com exigibilidade suspensa nos termos do art. 151 da Lei nº 5.172, de 25 de outubro de 1966 - Código Tributário Nacional (CTN), ou objeto de decisão judicial que determina sua desconsideração para fins de certificação da regularidade fiscal, ou ainda não vencidos; e
2. constam nos sistemas da Procuradoria-Geral da Fazenda Nacional (PGFN) débitos inscritos em Dívida Ativa da União (DAU) com exigibilidade suspensa nos termos do art. 151 do CTN, ou garantidos mediante bens ou direitos, ou com embargos da Fazenda Pública em processos de execução fiscal, ou objeto de decisão judicial que determina sua desconsideração para fins de certificação da regularidade fiscal.

Conforme disposto nos arts. 205 e 206 do CTN, este documento tem os mesmos efeitos da certidão negativa.

Esta certidão é válida para o estabelecimento matriz e suas filiais e, no caso de ente federativo, para todos os órgãos e fundos públicos da administração direta a ele vinculados. Refere-se à situação do sujeito passivo no âmbito da RFB e da PGFN e abrange inclusive as contribuições sociais previstas nas alíneas 'a' a 'd' do parágrafo único do art. 11 da Lei nº 8.212, de 24 de julho de 1991.

A aceitação desta certidão está condicionada à verificação de sua autenticidade na Internet, nos endereços <<http://rfb.gov.br>> ou <<http://www.pgfn.gov.br>>.

Certidão emitida gratuitamente com base na Portaria Conjunta RFB/PGFN nº 1.751, de 2/10/2014.

Emitida às 09:16:48 do dia 25/02/2022 <hora e data de Brasília>.

Válida até 24/08/2022.

Código de controle da certidão: **9E91.A221.D441.7509**

Qualquer rasura ou emenda invalidará este documento.

COMPROVAÇÃO DE AUTENTICIDADE

Certifico para os devidos fins comprobatórios, amparado pelo artigo 19, inciso II, da Constituição Federal, que este documento é autêntico conforme averiguação realizada no sítio do órgão emissor.

Açailândia - MA, 02/03/2022

Temyris
 Temyris Silva Alencar Leal
 Secretária de Arrecadação
 Matrícula nº 21.014.1

[Handwritten signatures and initials in blue ink]

Voltar

Imprimir

**Certificado de Regularidade
do FGTS - CRF****Inscrição:** 01.497.264/0001-65**Razão Social:** A P L SOARES CONSTRUTORA LTDA**Endereço:** AV DORGIVAL PINHEIRO DE SOUSA 917 / CENTRO / IMPERATRIZ / MA / 65903-270

A Caixa Econômica Federal, no uso da atribuição que lhe confere o Art. 7, da Lei 8.036, de 11 de maio de 1990, certifica que, nesta data, a empresa acima identificada encontra-se em situação regular perante o Fundo de Garantia do Tempo de Serviço - FGTS.

O presente Certificado não servirá de prova contra cobrança de quaisquer débitos referentes a contribuições e/ou encargos devidos, decorrentes das obrigações com o FGTS.

Validade: 27/07/2022 a 25/08/2022**Certificação Número:** 2022072703135127670004

Informação obtida em 27/07/2022 16:41:41

A utilização deste Certificado para os fins previstos em Lei esta condicionada a verificação de autenticidade no site da Caixa:
www.caixa.gov.br

COMPROVAÇÃO DE AUTENTICIDADE

Certifico para os devidos fins comprobatórios, amparado pelo artigo 19, inciso II, da Constituição Federal, que este documento é autêntico conforme averiguação realizada no sítio do órgão emissor.

Açailândia - MA, 02/08/2022

Tenyli de Souza
Serviço de Atendimento ao Cidadão
Matrícula nº 11111111111111111111





PODER JUDICIÁRIO
JUSTIÇA DO TRABALHO

CERTIDÃO NEGATIVA DE DÉBITOS TRABALHISTAS

Nome: A. P. L. SOARES CONSTRUTORA LTDA (MATRIZ E FILIAIS)
CNPJ: 01.497.264/0001-65
Certidão nº: 11077831/2022
Expedição: 07/04/2022, às 09:23:54
Validade: 04/10/2022 - 180 (cento e oitenta) dias, contados da data de sua expedição.

Certifica-se que **A. P. L. SOARES CONSTRUTORA LTDA (MATRIZ E FILIAIS)**, inscrito(a) no CNPJ sob o nº **01.497.264/0001-65**, **NÃO CONSTA** como inadimplente no Banco Nacional de Devedores Trabalhistas. Certidão emitida com base nos arts. 642-A e 883-A da Consolidação das Leis do Trabalho, acrescentados pelas Leis ns.º 12.440/2011 e 13.467/2017, e no Ato 01/2022 da CGJT, de 21 de janeiro de 2022. Os dados constantes desta Certidão são de responsabilidade dos Tribunais do Trabalho.

No caso de pessoa jurídica, a Certidão atesta a empresa em relação a todos os seus estabelecimentos, agências ou filiais.

A aceitação desta certidão condiciona-se à verificação de sua autenticidade no portal do Tribunal Superior do Trabalho na Internet (<http://www.tst.jus.br>).

Certidão emitida gratuitamente.

INFORMAÇÃO IMPORTANTE

Do Banco Nacional de Devedores Trabalhistas constam os dados necessários à identificação das pessoas naturais e jurídicas inadimplentes perante a Justiça do Trabalho quanto às obrigações estabelecidas em sentença condenatória transitada em julgado ou em acordos judiciais trabalhistas, inclusive no concernente aos recolhimentos previdenciários, a honorários, a custas, a emolumentos ou a recolhimentos determinados em lei; ou decorrentes de execução de acordos firmados perante o Ministério Público do Trabalho, Comissão de Conciliação Prévia ou demais títulos que, por disposição legal, contiver força executiva.

COMPROVAÇÃO DE AUTENTICIDADE

Certifico para os devidos fins comprobatórios, amparado pelo artigo 19, inciso II, da Constituição Federal, que este documento é autêntico conforme averiguação realizada no site do órgão emissor.

Açailândia - MA, 02/03/2022

Jamyris
Jamyris Silva de Castro Lima
Servidora Pública PMA-MA
Matrícula nº 22002-4

[Handwritten signatures and initials in blue ink]



1249

**GOVERNO DO ESTADO DO MARANHÃO
SECRETARIA DE ESTADO DA FAZENDA****CERTIDÃO POSITIVA DE DÉBITOS COM EFEITO DE NEGATIVA**

Nº Certidão: 117816/22

Data da

05/07/2022 17:21:18

Inscrição Estadual: 121526798

CPF/CNPJ: 01497264000165

Razão Social: A. P. L. SOARES CONSTRUTORA LTDA

Endereço: AVE DORGIVAL PINHEIRO DE SOUSA, 917 ANDAR 1 SALA B CEP: 65903270 -

Telefone: (99)35240763

Município: IMPERATRIZ

UF: MA

Certificamos que, após a realização das consultas procedidas no sistema desta Secretaria, substanciado pelo art. 240 a 242, da lei nº 7.799, de 19/12/2002 e disposto no artigo 205 da lei nº 5.172, de 25 de outubro de 1966 (Código Tributário Nacional), constam crédito tributário, não vencidos ou com exigibilidade suspensa, conforme indicados, em desfavor do sujeito passivo acima identificado. Ressalvado, todavia, à Fazenda Pública Estadual o direito da cobrança de dívidas que venham a ser apuradas e não alcançadas pela decadência.

DESCRIÇÃO DOS DÉBITOS

TIPO	DOCUMENTO	DATA EMISSÃO	SITUAÇÃO
AUTO DE INFRACAO	351664452	30/04/2016	IMPUGNADO
AUTO DE INFRACAO	351664453	30/04/2016	IMPUGNADO
AUTO DE INFRACAO	351667773	10/05/2016	IMPUGNADO
AUTO DE INFRACAO	351668115	11/05/2016	IMPUGNADO
AUTO DE INFRACAO	351668124	11/05/2016	IMPUGNADO
AUTO DE INFRACAO	352039828	01/06/2016	IMPUGNADO
AUTO DE INFRACAO	353071605	30/06/2016	IMPUGNADO
AUTO DE INFRACAO	353108495	25/08/2016	IMPUGNADO
AUTO DE INFRACAO	353118614	26/08/2016	IMPUGNADO
AUTO DE INFRACAO	353139746	27/09/2016	IMPUGNADO
AUTO DE INFRACAO	353161087	26/10/2016	IMPUGNADO
AUTO DE INFRACAO	353180820	26/11/2016	IMPUGNADO
AUTO DE INFRACAO	353202384	27/12/2016	IMPUGNADO
AUTO DE INFRACAO	353221441	26/01/2017	IMPUGNADO
AUTO DE INFRACAO	353241806	05/03/2017	IMPUGNADO
AUTO DE INFRACAO	353262738	18/03/2017	IMPUGNADO
AUTO DE INFRACAO	353287551	18/03/2017	IMPUGNADO
AUTO DE INFRACAO	353292853	18/03/2017	IMPUGNADO
AUTO DE INFRACAO	353296410	18/03/2017	IMPUGNADO
AUTO DE INFRACAO	353315369	18/03/2017	IMPUGNADO
AUTO DE INFRACAO	353344311	18/03/2017	IMPUGNADO



**GOVERNO DO ESTADO DO MARANHÃO
SECRETARIA DE ESTADO DA FAZENDA**

CERTIDÃO POSITIVA DE DÉBITOS COM EFEITO DE NEGATIVA

Nº Certidão: 117816/22

Data da

05/07/2022 17:21:18

Inscrição Estadual: 121526798

CPF/CNPJ: 01497264000165

Razão Social: A. P. L. SOARES CONSTRUTORA LTDA

Endereço: AVE DORGIVAL PINHEIRO DE SOUSA, 917 ANDAR 1 SALA B CEP: 65903270 -

Telefone: (99)35240763

Município: IMPERATRIZ

UF: MA

Certificamos que, após a realização das consultas procedidas no sistema desta Secretaria, substanciado pelo art. 240 a 242, da lei nº 7.799, de 19/12/2002 e disposto no artigo 205 da lei nº 5.172, de 25 de outubro de 1966 (Código Tributário Nacional), constam crédito tributário, não vencidos ou com exigibilidade suspensa, conforme indicados, em desfavor do sujeito passivo acima identificado. Ressalvado, todavia, à Fazenda Pública Estadual o direito da cobrança de dívidas que venham a ser apuradas e não alcançadas pela decadência.

DESCRIÇÃO DOS DÉBITOS

TIPO	DOCUMENTO	DATA EMISSÃO	SITUAÇÃO
AUTO DE INFRACAO	353367284	01/04/2017	IMPUGNADO
AUTO DE INFRACAO	353395833	29/04/2017	IMPUGNADO
AUTO DE INFRACAO	353424513	27/05/2017	IMPUGNADO
AUTO DE INFRACAO	353456086	01/07/2017	IMPUGNADO
AUTO DE INFRACAO	353484347	26/07/2017	IMPUGNADO
AUTO DE INFRACAO	353525902	26/08/2017	IMPUGNADO
AUTO DE INFRACAO	471763000577	25/09/2017	PARCELADO
AUTO DE INFRACAO	353555396	27/09/2017	IMPUGNADO
AUTO DE INFRACAO	353562717	27/09/2017	IMPUGNADO
AUTO DE INFRACAO	353577144	06/10/2017	IMPUGNADO
AUTO DE INFRACAO	353577145	06/10/2017	IMPUGNADO
AUTO DE INFRACAO	353577146	06/10/2017	IMPUGNADO
AUTO DE INFRACAO	353577147	06/10/2017	IMPUGNADO
AUTO DE INFRACAO	353577148	06/10/2017	IMPUGNADO
AUTO DE INFRACAO	353577149	06/10/2017	IMPUGNADO
AUTO DE INFRACAO	353577150	06/10/2017	IMPUGNADO
AUTO DE INFRACAO	353577151	06/10/2017	IMPUGNADO
AUTO DE INFRACAO	353577152	06/10/2017	IMPUGNADO
AUTO DE INFRACAO	353577153	06/10/2017	IMPUGNADO
AUTO DE INFRACAO	353577154	06/10/2017	IMPUGNADO
AUTO DE INFRACAO	353577155	06/10/2017	IMPUGNADO



**GOVERNO DO ESTADO DO MARANHÃO
SECRETARIA DE ESTADO DA FAZENDA**

CERTIDÃO POSITIVA DE DÉBITOS COM EFEITO DE NEGATIVA

Nº Certidão: 117816/22

Data da

05/07/2022 17:21:18

Inscrição Estadual: 121526798

CPF/CNPJ: 01497264000165

Razão Social: A. P. L. SOARES CONSTRUTORA LTDA

Endereço: AVE DORGIVAL PINHEIRO DE SOUSA, 917 ANDAR 1 SALA B CEP: 65903270 -

Telefone: (99)35240763

Município: IMPERATRIZ

UF: MA

Certificamos que, após a realização das consultas procedidas no sistema desta Secretaria, substanciado pelo art. 240 a 242, da lei nº 7.799, de 19/12/2002 e disposto no artigo 205 da lei nº 5.172, de 25 de outubro de 1966 (Código Tributário Nacional), constam crédito tributário, não vencidos ou com exigibilidade suspensa, conforme indicados, em desfavor do sujeito passivo acima identificado. Ressalvado, todavia, à Fazenda Pública Estadual o direito da cobrança de dívidas que venham a ser apuradas e não alcançadas pela decadência.

DESCRIÇÃO DOS DÉBITOS

TIPO	DOCUMENTO	DATA EMISSÃO	SITUAÇÃO
AUTO DE INFRACAO	353577156	06/10/2017	IMPUGNADO
AUTO DE INFRACAO	353577157	06/10/2017	IMPUGNADO
AUTO DE INFRACAO	353577158	06/10/2017	IMPUGNADO
AUTO DE INFRACAO	353577159	06/10/2017	IMPUGNADO
AUTO DE INFRACAO	353577160	06/10/2017	IMPUGNADO
AUTO DE INFRACAO	353577161	06/10/2017	IMPUGNADO
AUTO DE INFRACAO	353577162	06/10/2017	IMPUGNADO
AUTO DE INFRACAO	353577163	06/10/2017	IMPUGNADO
AUTO DE INFRACAO	353577164	06/10/2017	IMPUGNADO
AUTO DE INFRACAO	353577165	06/10/2017	IMPUGNADO
AUTO DE INFRACAO	353577166	06/10/2017	IMPUGNADO
AUTO DE INFRACAO	353577167	06/10/2017	IMPUGNADO
AUTO DE INFRACAO	357771413	27/03/2018	IMPUGNADO
AUTO DE INFRACAO	357804534	27/04/2018	IMPUGNADO
AUTO DE INFRACAO	357823396	04/06/2018	IMPUGNADO
AUTO DE INFRACAO	357933573	27/10/2018	IMPUGNADO
AUTO DE INFRACAO	357965502	27/11/2018	IMPUGNADO
AUTO DE INFRACAO	357986676	27/12/2018	IMPUGNADO
AUTO DE INFRACAO	358009603	26/01/2019	IMPUGNADO
AUTO DE INFRACAO	358036417	28/02/2019	IMPUGNADO
AUTO DE INFRACAO	358038371	28/02/2019	IMPUGNADO

17



**GOVERNO DO ESTADO DO MARANHÃO
SECRETARIA DE ESTADO DA FAZENDA**

CERTIDÃO POSITIVA DE DÉBITOS COM EFEITO DE NEGATIVA

Nº Certidão: 117816/22

Data da

05/07/2022 17:21:18

Inscrição Estadual: 121526798

CPF/CNPJ: 01497264000165

Razão Social: A. P. L. SOARES CONSTRUTORA LTDA

Endereço: AVE DORGIVAL PINHEIRO DE SOUSA, 917 ANDAR 1 SALA B CEP: 65903270 -

Telefone: (99)35240763

Município: IMPERATRIZ

UF: MA

Certificamos que, após a realização das consultas procedidas no sistema desta Secretaria, substanciado pelo art. 240 a 242, da lei nº 7.799, de 19/12/2002 e disposto no artigo 205 da lei nº 5.172, de 25 de outubro de 1966 (Código Tributário Nacional), constam crédito tributário, não vencidos ou com exigibilidade suspensa, conforme indicados, em desfavor do sujeito passivo acima identificado. Ressalvado, todavia, à Fazenda Pública Estadual o direito da cobrança de dívidas que venham a ser apuradas e não alcançadas pela decadência.

DESCRIÇÃO DOS DÉBITOS			
TIPO	DOCUMENTO	DATA EMISSÃO	SITUAÇÃO
AUTO DE INFRACAO	358062140	27/03/2019	IMPUGNADO
AUTO DE INFRACAO	358084056	27/04/2019	IMPUGNADO
AUTO DE INFRACAO	358106436	28/05/2019	IMPUGNADO
AUTO DE INFRACAO	358129050	26/06/2019	IMPUGNADO
AUTO DE INFRACAO	358170537	28/08/2019	IMPUGNADO
LANC. POR DECLARACAO	93081535522	29/04/2022	PARCELADO

Validade da Certidão: 120 (cento e vinte) dias: 02/11/2022.

A autenticidade desta certidão deverá ser confirmada no endereço:

<http://portal.sefaz.ma.gov.br/>, clicando no item "Certidões" e em seguida em "Validação de Certidão Negativa de Débito".

CERTIDÃO EMITIDA GRATUITAMENTE.

COMPROVAÇÃO DE AUTENTICIDADE

Certifico para os devidos fins comprobatórios, amparado pelo artigo 19, inciso II, da Constituição Federal, que este documento é autêntico conforme averiguação realizada no sítio do órgão emissor.

Açailândia - MA, 05/07/2022

Amurris
Servidora Pública PMA-MA
Matrícula nº 22092/4

Data Impressão: 05/07/2022 17:21:18

[Handwritten signatures and initials in blue ink]



1247

**GOVERNO DO ESTADO DO MARANHÃO
SECRETARIA DE ESTADO DA FAZENDA**

CERTIDÃO POSITIVA DE DÍVIDA ATIVA COM EFEITO DE NEGATIVA

Nº Certidão: 038926/22

Data da

02/06/2022 00:22:46

Inscrição Estadual: 121526798

CPF/CNPJ:01497264000165

Razão Social: A. P. L. SOARES CONSTRUTORA LTDA

Endereço: AVE DORGIVAL PINHEIRO DE SOUSA, 917 ANDAR 1 SALA B CEP: 65903270 -

Telefone: (99)35240763

Município: IMPERATRIZ

UF: MA

Certificamos que, após a realização das consultas procedidas no sistema desta Secretaria e na forma do disposto do artigo 156 da lei nº 2.231 de 29/12/1962, substanciado pelos, 240 a 242, da lei nº 7.799, de 19/12/2002, bem como prescreve no artigo 206 da lei nº 5.172, de 25 de outubro de 1966 (Código Tributário Nacional), constam em nome do sujeito passivo acima identificado débitos inscritos na Dívida Ativa com exigibilidade suspensa, conforme indicado acima.

DESCRIÇÃO DOS DÉBITOS

TIPO	DOCUMENTO	DATA EMISSÃO	SITUAÇÃO
AUTO DE INFRAÇÃO	471763000577	25/09/2017	PARCELADO

Validade da Certidão: 120 (cento e vinte) dias: 30/09/2022.

Autenticidade desta certidão deverá ser confirmada no endereço:

<http://portal.sefaz.ma.gov.br/>, clicando no item "Certidões" e em seguida em "Validação de Certidão Negativa de Dívida Ativa".

CERTIDÃO EMITIDA GRATUITAMENTE.

COMPROVAÇÃO DE AUTENTICIDADE

Certifico para os devidos fins comprobatórios, amparado pelo artigo 19, inciso II, da Constituição Federal, que este documento é autêntico conforme averiguação realizada no sítio do órgão emissor.

Açailândia - MA, 02/03/2022

Tamyris
Tamyris
Secretaria de Estado da Fazenda
Maranhão - 2022

Data Impressão: 10/06/2022 08:59:35

[Handwritten signatures and initials in blue ink]



PREFEITURA DE IMPERATRIZ
SECRETARIA DE PLANEJAMENTO, FAZENDA E GESTÃO ORÇAMENTARIA - SEFAZGO
CNPJ: 06.158.455/0001-16

Rua Godofredo Viana 722/738, Centro CEP: 65901-480 - Imperatriz-MA



CERTIDAO

07/22/2022 11:29:10
USUÁRIO:ANONYMOUS

CERTIDÃO NEGATIVA DE DÉBITOS-CND Nº 15164/2022
AUTENTICAÇÃO:ER5M-5QEA

A Prefeitura do Município de Imperatriz - MA, por intermédio do departamento de arrecadação, **CERTIFICA**, a pedido da pessoa interessada, que o contribuinte **A. P. L. SOARES CONSTRUTORA LTDA**, devidamente Inscrito(a) sob o CNPJ **01.497.264/0001-65** abaixo qualificado, encontra-se em situação regular perante a FAZENDA PÚBLICA MUNICIPAL DO MUNICÍPIO DE IMPERATRIZ, não constando débitos referentes a Tributos municipais, inscritos ou não em **Dívida Ativa**, até a presente data.

Reserva-se o direito de a Fazenda Municipal inscrever e cobrar débitos posteriormente comprovados, ou que venham a ser apurados, hipótese prevista no Código Tributário Municipal - CTM e prerrogativa legal prevista no artigo 149 da Lei Federal nº5.172/1966.

DADOS DA EMPRESA:

CNPJ: 01.497.264/0001-65

Razão Social: A. P. L. SOARES CONSTRUTORA LTDA

Endereço: AVENIDA DORGIVAL PINHEIRO DE SOUSA, 917 ANDAR 1. SALA B CENTRO

Inscrição: 40511-6

Enquadramento: ISS HOMOLOGADO

Data de Início: 24/10/1996

Atividade Principal: 7112000-SERVICOS DE ENGENHARIA

Nome Fantasia: A. P. L. SOARES CONSTRUTORA

COMPROVAÇÃO DE AUTENTICIDADE

Certifico para os devidos fins comprobatórios, amparado pelo artigo 19, inciso II, da Constituição Federal, que este documento é autêntico conforme averiguação realizada no sítio do órgão emissor.

Açailândia - MA, 07/08/2022

Tommyris
Tommyris Silva Ribeiro Leal
Secretaria Pública PMA-MA
Matrícula nº 22092-4

A Referida Certidão terá validade até **20/09/2022**.

IMPERATRIZ-MA, 22/07/2022.

[Handwritten signatures and initials in blue ink]



PREFEITURA DE IMPERATRIZ
SECRETARIA DE PLANEJAMENTO, FAZENDA E GESTÃO ORÇAMENTARIA - SEFAZGO
CNPJ: 06.158.455/0001-16
Rua Godofredo Viana 722/738, Centro CEP: 65901-480 - Imperatriz-MA

1249



01/07/2022 11:34:23
USUÁRIO:JOSE.BRITO

CERTIDÃO NEGATIVA DE DÉBITOS-CND Nº 13404/2022
AUTENTICAÇÃO:XOT3-XMW1

* Certidão Autorizada

A Prefeitura do Município de Imperatriz - MA, por intermédio do departamento de arrecadação, **CERTIFICA** que o imóvel abaixo qualificado, encontra-se em situação regular perante a FAZENDA PÚBLICA MUNICIPAL, não constando débitos referentes a Tributos imobiliários, inscritos ou não em **Dívida Ativa** até a presente data.

Reserva-se o direito de a Fazenda Municipal cobrar dívidas posteriormente comprovadas, hipótese prevista no Código Tributário Municipal - CTM.

DADOS DO IMÓVEL:

IMÓVEL NÃO POSSUI DÉBITO EM ABERTO

Área Lote: 137.37 M²

Área Edificada: 144.00 M²

Inscrição Imobiliária:10193

Inscrição Cartográfica:10013110164000

Endereço:DORGIVAL PINHEIRO DE SOUSA, 00917 QUADRA 311 CENTRO

Proprietários:

05851277351 ANNA PAULA LIMA SOARES

Data de Validade da certidão: 30/08/2022.

COMPROVAÇÃO DE AUTENTICIDADE

Certifico para os devidos fins comprobatórios, amparado pelo artigo 19, inciso II, da Constituição Federal, que este documento é autêntico conforme averiguação realizada no sítio do órgão emissor.

Açailândia - MA, 02/08/2022

Secretaria Municipal de Registro Local
Secretaria Municipal de Registro Local
Secretaria Municipal de Registro Local
Secretaria Municipal de Registro Local
Secretaria Municipal de Registro Local

IMPERATRIZ-MA , 01/07/2022.

21



**CERTIDÃO DE REGISTRO E QUITAÇÃO
PESSOA JURIDICA**
Lei Federal Nº 5194 de 24 de Dezembro de 1966

CREA-MA

Nº 863245/2022

Emissão: 31/03/2022

Validade: 27/09/2022

Chave: ZAY3C

Conselho Regional de Engenharia e Agronomia do Estado do Maranhão

CERTIFICAMOS que a Empresa mencionada encontra-se registrada neste Conselho, nos Termos da Lei 5.194/66, conforme os dados impressos nesta certidão. CERTIFICAMOS, ainda, que até a presente data, a referida pessoa jurídica e seu(s) responsável(is) técnico(s) estão quites com suas anuidades e demais obrigações junto ao Conselho Regional de Engenharia e Agronomia do Maranhão - CREA-MA, estando habilitada a exercer suas atividades, circunscrita à(s) atribuição(ões) de seu(s) responsável(veis) técnico(s).

Interessado(a)

Empresa: A.P. L. SOARESS CONSTRUTORA LTDA

CNPJ: 01.497.264/0001-65

Registro: 0005423910

Categoria: Matriz

Capital Social: R\$ 500.000,00

Data do Capital: 01/06/2020

Faixa: 3

Objetivo Social: SERVIÇOS DE ENGENHARIA; ATIVIDADES RELACIONADAS A ESGOTO, EXCETO A GESTÃO DE REDES; COLETA DE RESÍDUOS NÃO PERIGOSOS; CONSTRUÇÃO DE EDIFÍCIOS; CONSTRUÇÃO DE RODOVIAS E FERROVIAS; PINTURA PARA SINALIZAÇÃO EM PISTAS RODOVIÁRIAS E AEROPORTOS; CONSTRUÇÃO DE OBRAS DE ARTE ESPECIAIS; OUTRAS OBRAS DE URBANIZAÇÃO - RUAS, PRAÇAS E CALÇADAS; CONSTRUÇÃO DE ESTAÇÕES E REDES DE DISTRIBUIÇÃO DE ENERGIA ELÉTRICA; CONSTRUÇÃO DE REDES DE ABASTECIMENTO DE ÁGUA, COLETA DE ESGOTO E CONSTRUÇÕES CORRELATAS, EXCETO OBRAS DE IRRIGAÇÃO; MONTAGEM DE ESTRUTURAS METÁLICAS; CONSTRUÇÃO DE INSTALAÇÕES ESPORTIVAS E RECREATIVAS; OUTRAS OBRAS DE ENGENHARIA CIVIL NÃO ESPECIFICADAS ANTERIORMENTE (CONSTRUÇÃO DE ESTRUTURAS COM TIRANTES, OBRAS DE CONTENÇÃO, CONSTRUÇÃO DE CORTINAS DE PROTEÇÃO DE ENCOSTAS E MUROS DE ARRIMO, SUBDIVISÃO DE TERRAS COM BENFEITORIAS (P.EX. CONSTRUÇÃO DE VIAS, SERVIÇOS DE INFRAESTRUTURA, ETC); DEMOLIÇÃO DE EDIFÍCIOS E OUTRAS ESTRUTURAS; PREPARAÇÃO DE CANTEIRO E LIMPEZA DE TERRENO; PERFURAÇÕES E SONDAGENS; OBRAS DE TERRAPLENAGEM; SERVIÇOS DE PREPARAÇÃO DO TERRENO NÃO ESPECIFICADOS ANTERIORMENTE (DRENAGEM DO SOLO DESTINADO A CONSTRUÇÃO, DEMARCAÇÃO DOS LOCAIS PARA CONSTRUÇÃO, REBAIXAMENTO DE LENÇÓIS FREÁTICOS, PREPARAÇÃO DE LOCAIS DE MINERAÇÃO, REMOÇÃO DE MATERIAL INERTE E OUTROS TIPOS DE REFUGO DE LOCAIS DE MINERAÇÃO, EXCETO OS LOCAIS DE EXTRAÇÃO DE PETRÓLEO E GÁS NATURAL; DRENAGEM DE TERRENOS AGRÍCOLAS OU FLORESTAIS); INSTALAÇÃO E MANUTENÇÃO ELÉTRICA; INSTALAÇÕES HIDRÁULICAS, SANITÁRIAS E E GÁS; INSTALAÇÕES DE SISTEMA DE PREVENÇÃO CONTRA INCÊNDIO; OUTRAS OBRAS DE INSTALAÇÕES EM CONSTRUÇÕES NÃO ESPECIFICADAS ANTERIORMENTE (INSTALAÇÃO DE SISTEMAS DE LIMPEZA POR VÁCUO E REVESTIMENTO DE TUBULAÇÕES); IMPERMEABILIZAÇÃO EM OBRAS DE ENGENHARIA CIVIL; SERVIÇOS DE PINTURA DE EDIFÍCIOS EM GERAL; OBRAS DE FUNDAÇÕES; ADMINISTRAÇÃO DE OBRAS; PERFURAÇÃO E CONSTRUÇÃO DE POÇOS DE ÁGUA; SERVIÇOS ESPECIALIZADOS PARA CONSTRUÇÃO NÃO ESPECIFICADOS ANTERIORMENTE (CONSTRUÇÃO DE FORNOS INDUSTRIAIS, CONSTRUÇÃO DE PARTES DE EDIFÍCIOS, TAIS COMO: TELHADOS, COBERTURAS, CHAMINÉS, LAREIRAS, CHURRASQUEIRAS, ETC E SERVIÇOS DE LIMPEZA DE FACHADAS, COM JATEAMENTO DE AREIA, VAPOR E SEMELHANTES); COMÉRCIO VAREJISTA DE TINTAS E MATERIAIS PARA PINTURA; COMÉRCIO VAREJISTA DE MATERIAL ELÉTRICO; COMÉRCIO VAREJISTA DE FERRAGENS E FERRAMENTAS; COMÉRCIO VAREJISTA DE MATERIAIS HIDRÁULICOS; COMÉRCIO VAREJISTA DE CAL, AREIA, PEDRA BRITADA, TIJOLOS E TELHAS; COMÉRCIO VAREJISTA DE MATERIAIS DE CONSTRUÇÃO NÃO ESPECIFICADOS ANTERIORMENTE (ARTEFATOS DE CIMENTO, GESSO E AMIANTO, ARTIGO E EQUIPAMENTOS PARA SAUNA, AZULEJOS, CERÂMICAS, BOMBAS DE ÁGUA, BOMBAS HIDRÁULICAS, BOX PARA BANHEIRO, CAIXAS DE ÁGUA, CALHAS PARA CONSTRUÇÃO, CIMENTOS, DIVISÓRIAS E PORTAS SANFONADAS); COMÉRCIO VAREJISTA DE MATERIAIS DE CONSTRUÇÃO EM GERAL; SERVIÇOS DE ARQUITETURA; LOCAÇÃO DE AUTOMÓVEIS SEM CONDUTOR; SERVIÇOS DE CARTOGRAFIA, TOPOGRAFIA E GEODÉSIA; ALUGUEL DE MÁQUINAS E EQUIPAMENTOS PARA CONSTRUÇÃO SEM OPERADOR, EXCETO ANDAIMES; ALUGUEL DE ANDAIMES.

Restrições Relativas ao Objeto Social: EMPRESA HABILITADA PARA ATUAR SOMENTE NA ÁREA DA ENGENHARIA CIVIL, NO ÂMBITO DAS ATRIBUIÇÕES DE SEU RESPONSÁVEIS TÉCNICOS.

Endereço Matriz: AVENIDA DORGIVAL PINHEIRO DE SOUZA, 917, ANDAR - 01, SALA - B, CENTRO, IMPERATRIZ, MA, 65903270

Tipo de Registro: Registro Definitivo de Empresa

Data Inicial: 26/03/2020

Data Final: Indefinido

Registro Regional: 0000542413DDMA

Descrição

CERTIDÃO DE REGISTRO E QUITAÇÃO PESSOA JURIDICA

Informações / Notas

- A capacidade técnico-profissional da empresa é comprovada pelo conjunto dos acervos técnicos dos profissionais constantes de seu quadro técnico.
- Esta certidão perderá a validade, caso ocorra qualquer alteração posterior dos elementos cadastrais nela contidos

Última Anuidade Paga

Ano: 2022 (3/3)

Autos de Infração

Nada consta

Responsáveis Técnicos

Profissional: PAULO ADEAN NUNES JUNIOR

Registro: 1117465837

CPF: 017.459.953-66



[Handwritten signatures and initials in blue ink]



CERTIDÃO DE REGISTRO E QUITAÇÃO
PESSOA JURÍDICA
 Lei Federal Nº 5194 de 24 de Dezembro de 1966

CREA-MA

1251

Nº 863245/2022
Emissão: 31/03/2022
Validade: 27/09/2022
Chave: ZAY3C

Conselho Regional de Engenharia e Agronomia do Estado do Maranhão

Data Início: 20/07/2020

Data Fim: Indefinido

Data Fim de Contrato: Indefinido

Títulos do Profissional:

ENGENHEIRO CIVIL

Atribuição: ART. 7º DA RESOLUÇÃO 218/1973 DO CONFEA

ENGENHEIRO ELETRICISTA

Atribuição: RESOLUÇÃO 1073/2016 E ARTIGOS 8º E 9º DA RESOLUÇÃO 2018/1973 AMBAS DO CONFEA

Tipo de Responsabilidade: RESPONSÁVEL TÉCNICO

Profissional: DIONATAS ALVES DE OLIVEIRA

Registro: 1412322472

CPF: 060.281.316-60

Data Início: 03/07/2020

Data Fim: Indefinido

Data Fim de Contrato: Indefinido

Títulos do Profissional:

ENGENHEIRO CIVIL

Atribuição: ARTIGO 7 DA RESOLUCAO 218 DE 29.06.73, DO CONFEA.

Tipo de Responsabilidade: RESPONSÁVEL TÉCNICO

Profissional: RAMIER DE SOUZA PEREIRA

Registro: 1503806146

CPF: 303.612.653-87

Data Início: 26/03/2020

Data Fim: Indefinido

Data Fim de Contrato: Indefinido

Títulos do Profissional:

ENGENHEIRO CIVIL

Atribuição: RES 218/73 CONFEA ART 07 E 25

Tipo de Responsabilidade: RESPONSÁVEL TÉCNICO

Sócios

Sócio: ANNA PAULA LIMA SOARES

CPF: 058.512.773-51

Função: SOCIA PROPRIETARIA

COMPROVAÇÃO DE AUTENTICIDADE

Certifico para os devidos fins comprobatórios, amparado pelo artigo 19, inciso II, da Constituição Federal, que este documento é autêntico conforme averiguação realizada no sítio do órgão emissor.

Açailândia - MA, 08/03/2022

Tamyris
 Tamyris da Silva Monteiro Leal
 Servidora P. P. C. PMA-MA
 Matrícula nº 22002-4





Conselho Regional de Engenharia e Agronomia do Estado do Maranhão

CERTIFICAMOS que o profissional mencionado encontra-se registrado neste Conselho, nos termos da Lei 5.194/66, de 24/12/1966, conforme os dados acima. CERTIFICAMOS, ainda, face o estabelecimento nos artigos 68 e 69 da referida Lei, que o interessado não se encontra em débito com o CREA-MA.

Interessado(a)

Profissional: PAULO ADEAN NUNES JUNIOR
Registro: 1117465837
CPF: 017.459.953-66

Tipo de Registro: Registro Definitivo de Profissional (DIPLOMADO NO PAÍS)
Data de registro: 19/04/2018

Título(s)

GRADUAÇÃO

ENGENHEIRO ELETRICISTA
Atribuição: RESOLUÇÃO 1073/2016 E ARTIGOS 8º E 9º DA RESOLUÇÃO 2018/1973 AMBAS DO CONFEA
Instituição de Ensino: INSTITUTO FEDERAL DE EDUCACAO CIENCIA E TECNOLOGIA DO MARANHÃO - IMPERATRIZ
Data de Formação: 16/12/2021

ENGENHEIRO CIVIL
Atribuição: ART. 7º DA RESOLUÇÃO 218/1973 DO CONFEA
Instituição de Ensino: UNICEUMA - UNIVERSIDADE DO CEUMA - CAMPUS IMPERATRIZ
Data de Formação: 15/01/2018

Descrição

CERTIDÃO DE REGISTRO E QUITAÇÃO PESSOA FÍSICA

Informações / Notas

- A falsificação deste documento constitui-se em crime previsto no Código Penal Brasileiro, sujeitando o(a) autor(a) à respectiva ação penal.
- CERTIFICAMOS que caso ocorra(m) alteração(ões) no(s) elemento(s) contido(s) neste documento, esta Certidão perderá a sua validade para todos os efeitos.
- Esta certidão perderá a validade, caso ocorra qualquer alteração posterior dos elementos cadastrais nela contidos.
- Válido em todo território nacional.

Última Anuidade Paga

Ano: 2022 (1/1)

Autos de Infração

Nada consta

Responsabilidades Técnicas

Empresa: A.P. L. SOARESS CONSTRUTORA LTDA
Registro: 0005423910
CNPJ: 01.497.264/0001-65
Data Início: 20/07/2020
Data Fim: Indefinido
Data Fim de Contrato: Indefinido
Tipo de Responsabilidade: RESPONSÁVEL TÉCNICO

Empresa: ALLIANCE COMERCIO E SERVIÇOS DE ENGENHARIA LTDA
Registro: 0005400546
CNPJ: 31.962.032/0001-00
Data Início: 03/01/2019
Data Fim: Indefinido
Data Fim de Contrato: Indefinido
Tipo de Responsabilidade: RESPONSÁVEL TÉCNICO

COMPROVAÇÃO DE AUTENTICIDADE

Certifico para os devidos fins comprobatórios, amparado pelo artigo 19, inciso II, da Constituição Federal, que este documento é autêntico conforme averiguação realizada no site do órgão emissor.

Açailândia - MA, 02/03/2022

Tommyris
Tommyris Silva Fabeiro Leal
Secretaria Pública PMA-MA
Matrícula nº 22092-4





Certidão de Acervo Técnico - CAT
Resolução Nº 1025 de 30 de Outubro de 2009
Resolução Nº 218 de 29 de Junho de 1973

CREA-MA

CAT COM REGISTRO DE ATESTADO

866107/2022

Conselho Regional de Engenharia e Agronomia do Estado do Maranhão

Atividade concluída

CERTIFICAMOS, em cumprimento ao disposto na Resolução nº 1.025, de 30 de outubro de 2009, do Confea, que consta dos assentamentos deste Conselho Regional de Engenharia e Agronomia do Estado do Maranhão - Crea-MA, o Acervo Técnico do profissional **PAULO ADEAN NUNES JUNIOR** referente à(s) Anotação(ões) de Responsabilidade Técnica - ART abaixo discriminada(s):

Profissional: **PAULO ADEAN NUNES JUNIOR**
Registro: **1117465837MA** RNP: **1117465837**
Título profissional: ENGENHEIRO CIVIL, ENGENHEIRO ELETRICISTA

Número da ART: **MA20220527437** Tipo de ART: OBRA / SERVIÇO Registrada em: 10/05/2022 Baixada em: 11/05/2022
Forma de registro: SUBSTITUIÇÃO Participação técnica: INDIVIDUAL
Empresa contratada: **A.P. L. SOARESS CONSTRUTORA LTDA**

Contratante: **PREFEITURA MUNICIPAL DE AÇAILÂNDIA - Secretaria Municipal de Educação** CPF/CNPJ: **06.081.359/0001-17**
Endereço do contratante: RUA Rua Fortaleza Nº: s/n
Complemento: Bairro: Centro
Cidade: **AÇAILÂNDIA** UF: MA CEP: **65930000**
Contrato: Nº 001/TP/011/2020 Celebrado em: 03/03/2021
Valor do contrato: R\$ 783.413,26 Tipo de contratante: Pessoa Jurídica de Direito Público
Ação institucional: Agricultura familiar
Endereço da obra/serviço: RUA São Francisco Nº: s/n
Complemento: Quadra 02 Bairro: Nova Açailândia
Cidade: **AÇAILÂNDIA** UF: MA CEP: **65930000**
Coordenadas Geográficas: -4.933092, -47.491983
Data de início: 08/03/2021 Conclusão efetiva: 08/06/2021
Finalidade: Escolar
Proprietário: **PREFEITURA MUNICIPAL DE AÇAILÂNDIA - Secretaria Municipal de Educação** CPF/CNPJ: **06.081.359/0001-17**

Atividade Técnica: **16 - Execução #A0110 - EDIFICIOS DE ALVENARIA P/ FINS DIVERSOS 49 - Execução de obra 1237.09 metro quadrado; 16 - Execução #A0130 - PINTURA 49 - Execução de obra 1237.09 metro quadrado; 16 - Execução #A0132 - REVESTIMENTO 49 - Execução de obra 1237.09 metro quadrado; 16 - Execução #A0301 - ESTRUTURA DE CONCRETO ARMADO 49 - Execução de obra 1237.09 metro quadrado; 16 - Execução #A0304 - ESTRUTURA DE MADEIRA 49 - Execução de obra 1237.09 metro quadrado; 16 - Execução #A0308 - PRE-MOLDADOS DE CONCRETO 49 - Execução de obra 1237.09 metro quadrado; 16 - Execução #A0315 - FORMAS 49 - Execução de obra 1237.09 metro quadrado; 16 - Execução #A0423 - IMPERMEABILIZACAO 49 - Execução de obra 1237.09 metro quadrado; 16 - Execução #A0435 - INSTALACOES HIDRAULICAS 49 - Execução de obra 1237.09 metro quadrado; 16 - Execução #A0436 - INSTALACOES SANITARIAS 49 - Execução de obra 1237.09 metro quadrado; 16 - Execução #A0509 - PAVIMENTACAO DE PARALELEPIPEDOS 49 - Execução de obra 1237.09 metro quadrado; 16 - Execução #B1106 - INSTALACAO ELETRICA EM B.TENSAO P/ FINS RESID./COMERC. 49 - Execução de obra 1237.09 metro quadrado;**

Observações

O presente instrumento tem por objeto a contratação de pessoa jurídica especializada em serviços de engenharia civil, para retomada de obra da Creche Nova Açailândia.

Informações Complementares

- O atestado está registrado apenas para atividades técnicas constantes da ART, não sendo contempladas neste registro os itens 9.14 GRAMA TIPO BATATAIS EM PLACA; 17.9 QUADRO DE COMANDO; 18 INSTALAÇÕES DE CLIMATIZAÇÃO; 19 INSTALAÇÕES DE REDE ESTRUTURADA; por se tratar de atividades fora da atribuição do profissional.





Certidão de Acervo Técnico - CAT
Resolução Nº 1025 de 30 de Outubro de 2009
Resolução Nº 218 de 29 de Junho de 1973

Conselho Regional de Engenharia e Agronomia do Estado do Maranhão

CREA-MA

CAT COM REGISTRO DE ATESTADO

866107/2022

Atividade concluída

1254 **Página 2/13**

CERTIFICAMOS, finalmente, que se encontra vinculado à presente Certidão de Acervo Técnico – CAT, o atestado contendo 11 folha(s), expedido pelo contratante da obra/serviço, a quem cabe a responsabilidade pela veracidade e exatidão das informações nele constantes.

Certidão de Acervo Técnico nº 866107/2022
31/05/2022, 09:04
9bZCc

A Certidão de Acervo Técnico (CAT) à qual o atestado está vinculado constituirá prova da capacidade técnico-profissional da pessoa jurídica somente se o responsável técnico indicado estiver ou venha a ser integrado ao seu quadro técnico por meio de declaração entregue no momento da habilitação ou da entrega das propostas.

Certificamos que se encontra vinculado à presente CAT o atestado apresentado em cumprimento à Lei nº 8.666/93, expedido pela pessoa jurídica contratante, a quem cabe a responsabilidade pela veracidade e exatidão das informações nele constantes. É de responsabilidade deste Conselho a verificação da atividade profissional em conformidade com a Lei nº 5.194/66 e Resoluções do Conselho Federal de Engenharia e Agronomia - CONFEA.

Esta certidão perderá a validade, caso ocorra qualquer alteração posterior dos elementos cadastrais nela contidos.

Fica(m) Excluído(s), no entanto, o(s) serviço(s) cujas atribuições não competem ao(s) profissional(is) em questão.

A autenticidade desta Certidão pode ser verificada em: <https://crea-ma.sitac.com.br/publico/>, com a chave: 9bZCc



Handwritten signatures and initials in blue ink, including a large scribble and the number '25'.



PREFEITURA MUNICIPAL DE AÇAILÂNDIA - MA
 AVENIDA SANTA LUZIA - S/N BAIRRO PARQUE DAS NAÇÕES
 CNPJ: 07.000.268/0001-72 FONE (99) 3538-1487 / 3538 - 2190
 SITE: www.acailandia.ma.gov.br

ATESTADO DE CAPACIDADE TÉCNICA

ATESTAMOS para os devidos fins de direito que PAULO ADEAN NUNES JUNIOR, Responsável Técnico pela Execução, ENGENHEIRO CIVIL CREA Nº 1117465837, residente na Rua Henrique Dias, nº 450, Bairro Bacuri, Imperatriz, Estado do Maranhão. ART de Execução Nº MA20220527437 substituição à MA20210404716, executou os serviços de Engenharia abaixo discriminados, de maneira satisfatória, cumprindo com suas responsabilidades, nada restando que o desabone.

DADOS DA OBRA/SERVIÇO	
CONTRATO	CONTRATO Nº 001/TP/011/2020. PROC. ADM. Nº 10633/2020. Secretaria Municipal de Educação
OBJETO DO CONTRATO: O presente instrumento tem por objeto a contratação de pessoa jurídica especializada em serviços de engenharia civil, para retomada de obra da Creche Nova Açailândia.	
DADOS DO CONTRATANTE	
Nome ou Razão Social	PREFEITURA MUNICIPAL DE AÇAILÂNDIA - SECRETARIA MUNICIPAL DE EDUCAÇÃO
CNPJ	06.081.359.0001/17
UNIDADE ADMINISTRATIVA	
Nome ou Razão Social	PREFEITURA MUNICIPAL DE AÇAILÂNDIA - SECRETARIA MUNICIPAL DE EDUCAÇÃO
CNPJ	06.081.359.0001/17
ENDREÇO DA OBRA	
Rua São Francisco, s/n, Quadra 02, Bairro Nova Açailândia	
DADOS DA PESSOA JURÍDICA CONTRATADA	
Razão Social	A.P.L. SOARES CONSTRUTORA LTDA
CNPJ	01.497.264/0001-65
DADOS DO RESPONSÁVEL TÉCNICO	
Nome Completo	Paulo Adean Nunes Júnior
Título Profissional	Engenheiro Civil
Reg. Nac. Profis. (RNP)	1117465837
Prazo da Obra	Início: 08/03/2021 Término: 08/06/2021

Este documento encontra-se registrado no Conselho Regional de Engenharia e Agronomia do Estado do Maranhão, vinculado à Certidão nº 866107/2022, em 31/05/2022 em



Certidão nº 866107/2022
31/05/2022, 10:37

Chave de impressão: 9bZCc

O documento neste ato registrado foi emitido em 26/05/2022 e contém 11 folhas





PREFEITURA MUNICIPAL DE AÇAILÂNDIA - MA
AVENIDA SANTA LUZIA - S/N BAIRRO PARQUE DAS NAÇÕES
CNPJ: 07.000.268/0001-72 FONE (99) 3538-1487 / 3538 - 2190
SITE: www.acailandia.ma.gov.br

ITEM	CÓDIGO	DESCRIÇÃO	FONTE	UND	QUANTIDADE	PREÇO UNITÁRIO R\$	PREÇO TOTAL R\$	PESO (%)
1	SERVIÇOS PRELIMINARES						22.533,84	3,60%
1.1	00004813	PLACA DE OBRA	SINAPI	M2	6,00	225,00	1.350,00	0,22%
1.2	S738592S	Capina e limpeza manual de terreno	ORSE	m2	2.808,95	1,06	2.977,49	0,48%
1.3	97628	DEMOLIÇÃO DE LAJES, DE FORMA MANUAL, SEM REAPROVEITAMENTO. AF 12/2017	SINAPI	M3	5,97	146,75	876,10	0,14%
1.4	97633	DEMOLIÇÃO DE REVESTIMENTO CERÂMICO, DE FORMA MANUAL, SEM REAPROVEITAMENTO. AF 12/2017	SINAPI	M2	142,71	12,86	1.835,25	0,29%
1.5	97647	REMOÇÃO DE TELHAS, DE CERAMICA, DE FORMA MANUAL, SEM REAPROVEITAMENTO	SINAPI	M2	529,41	1,96	1.037,64	0,17%
1.6	COMP-ACAI	ADMINISTRAÇÃO DE OBRAS	PRÓPRIA	MÊS	3,00	4.819,12	14.467,36	2,31%
2	MOVIMENTO DE TERRAS PARA FUNDAÇÕES - CASTELO D'ÁGUA						216,42	0,03%
2.1	93358	ESCAVAÇÃO MANUAL DE VALA COM PROFUNDIDADE MENOR OU IGUAL A 1,30 M. AF 03/2016	SINAPI	M3	3,65	45,01	164,29	0,03%
2.2	94098	PREPARO DE FUNDO DE VALA COM LARGURA MENOR QUE 1,5 M, EM LOCAL COM NÍVEL ALTO DE INTERFERÊNCIA. AF 06/2016	SINAPI	M2	4,84	3,84	18,59	0,00%
2.3	96995	REATERRO MANUAL APOIADO COM SOQUETE. AF 10/2017	SINAPI	M3	1,23	27,27	33,54	0,01%
3	FUNDAÇÕES - CASTELO D'ÁGUA						4.311,97	0,69%
3.1	100896	ESTACA ESCAVADA MECANICAMENTE, SEM FLUIDO ESTABILIZANTE, COM 25CM DE DIÂMETRO, CONCRETO LANÇADO POR CAMINHÃO BETONEIRA (EXCLUSIVE MOBILIZAÇÃO E DESMOBILIZAÇÃO). AF 01/2020	SINAPI	M	35,00	39,70	1.389,50	0,22%
3.2	95601	ARRASAMENTO MECANICO DE ESTACA DE CONCRETO ARMADO, DIAMETROS DE ATÉ 40 CM. AF 11/2016	SINAPI	UN	5,00	12,04	60,20	0,01%
3.3	95241	LASTRO DE CONCRETO MAGRO, APLICADO EM PISOS OU RADIERS, ESPESSURA DE 5 CM. AF 07/2016	SINAPI	M2	4,84	17,12	82,86	0,01%
3.4	96534	FABRICAÇÃO, MONTAGEM E DESMONTAGEM DE FÓRMA PARA BLOCO DE COROAMENTO, EM MADEIRA SERRADA, E=25 MM, 4 UTILIZAÇÕES. AF 06/2017	SINAPI	M2	4,40	48,70	214,28	0,03%
3.5	92919	ARMAÇÃO DE ESTRUTURAS DE CONCRETO ARMADO, EXCETO VIGAS, PILARES, LAJES E FUNDAÇÕES, UTILIZANDO AÇO CA-50 DE 10,0 MM - MONTAGEM. AF 12/2015	SINAPI	KG	116,61	6,94	809,27	0,13%
3.6	92921	ARMAÇÃO DE ESTRUTURAS DE CONCRETO ARMADO, EXCETO VIGAS, PILARES, LAJES E FUNDAÇÕES, UTILIZANDO AÇO CA-50 DE 12,5 MM - MONTAGEM. AF 12/2015	SINAPI	KG	83,78	5,80	485,92	0,08%
3.7	92924	ARMAÇÃO DE ESTRUTURAS DE CONCRETO ARMADO, EXCETO VIGAS, PILARES, LAJES E FUNDAÇÕES, UTILIZANDO AÇO CA-50 DE 25,0 MM - MONTAGEM. AF 12/2015	SINAPI	KG	13,87	5,79	80,31	0,01%
3.8	92915	ARMAÇÃO DE ESTRUTURAS DE CONCRETO ARMADO, EXCETO VIGAS, PILARES, LAJES E FUNDAÇÕES, UTILIZANDO AÇO CA-60 DE 5,0 MM - MONTAGEM. AF 12/2015	SINAPI	KG	13,08	9,36	122,43	0,02%
3.9	92720	CONCRETAGEM DE PILARES, FCK = 25 MPA, COM USO DE BOMBA EM EDIFICAÇÃO COM SEÇÃO MÉDIA DE PILARES MENOR OU IGUAL A 0,25 MF - LANÇAMENTO, ADENSAMENTO E ACABAMENTO. AF 12/2015	SINAPI	M3	2,42	440,99	1.067,20	0,17%
4	SISTEMA DE VEDAÇÃO VERTICAL INTERNO E EXTERNO (PAREDES)						28.529,60	4,56%
4.1	73909/001	DIVISÓRIA EM MADEIRA COM LAMINADO COM PORTAS DE 80X210, INCLUINDO BANDEIRA DE VIDRO E FERRAGENS	SINAPI	M2	59,57	173,26	10.321,10	1,65%
4.2	C4070	DIVISÓRIA DE BANHEIROS E SANITÁRIOS EM GRANITO COM ESPESSURA DE 2CM POLIDO ASSENTADO COM ARGAMASSA TRAÇO 1:4	SEINFRA	M2	45,75	398,00	18.208,50	2,91%
5	ESQUADRIAS						78.338,27	12,52%

Este documento encontra-se registrado no Conselho Regional de Engenharia e Agronomia do Estado do Maranhão, vinculado à Certidão nº 866107/2022, em 31/05/2022



Certidão nº 866107/2022
31/05/2022, 10:37
Chave de Impressão: 9bZCc

O documento neste ato registrado foi emitido em 26/05/2022 e contém 11 folhas





PREFEITURA MUNICIPAL DE AÇAILÂNDIA - MA
 AVENIDA SANTA LUZIA - S/N BAIRRO PARQUE DAS NAÇÕES
 CNPJ: 07.000.268/0001-72 FONE (99) 3538-1487 / 3538 - 2190
 SITE: www.acailandia.ma.gov.br

5.1	90822	PORTA DE MADEIRA - PM1 - 80x210, CONFORME PROJETO DE ESQUADRIAS	SINAPI	UN	14,00	312,44	4.374,16	0,70%	
5.2	90822	PORTA DE MADEIRA - PM2 - 80x210, CONFORME PROJETO DE ESQUADRIAS	SINAPI	UN	17,00	312,44	5.311,48	0,85%	
5.3	90822	PORTA DE MADEIRA - PM3 - 80x210, CONFORME PROJETO DE ESQUADRIAS	SINAPI	UN	4,00	312,44	1.249,76	0,20%	
5.4	90820	PORTA DE MADEIRA - PM4 - 60X210, COM VENEZIANA, CONFORME PROJETO DE ESQUADRIAS	SINAPI	UN	4,00	290,79	1.163,16	0,19%	
5.5	91298	PORTA DE MADEIRA - PM5 - 80X210, COM VENEZIANA, CONFORME PROJETO DE ESQUADRIAS	SINAPI	UN	3,00	485,95	1.457,85	0,23%	
5.6	90820	PORTA DE ABRIR - BOX EM MADEIRA LAMINADO 0,80X1,00M, PM-06, CONFORME PROJETO DE ESQUADRIAS	SINAPI	UN	10,00	290,79	2.907,90	0,46%	
5.7	90820	PORTA DE ABRIR - BOX EM MADEIRA LAMINADO 0,80X1,00M, PM-07, INCLUSO MARCO, DOBRADIÇA E TARJETA TIPO LIVRE/OCUPADO CONFORME PROJETO DE ESQUADRIAS	SINAPI	UN	6,00	290,79	1.744,74	0,28%	
5.8	90822	PORTA DE ABRIR-BOX EM MADEIRA LAMINADO 0,80X1,00M, PM-08, CONFORME PROJETO DE ESQUADRIAS	SINAPI	UN	2,00	312,44	624,88	0,10%	
5.9	96559	CHAPA METALICA (ALUMINIO) 0,80M X 0,40M, e=1MM PARA PORTAS - FORNECIMENTO E INSTALAÇÃO	SINAPI	M2	6,72	75,88	509,91	0,08%	
5.10	C1898	PEÇAS DE APOIO PARA DEFICIENTES EM AÇO INOX, 60CM, RETA NBR9050 JACKWAL NAS PORTAS PM2 E PM3	SEINFRA	M	12,60	202,00	2.545,20	0,41%	
5.11	S740462S	Tarjeta tipo livre/ocupado para porta de banheiro	ORSE	un	18,00	33,00	594,00	0,09%	
5.12	73838/001	PORTA DE VIDRO TEMPERADO - PV1 - 165X210, COM FERRAGENS, CONFORME PROJETO DE ESQUADRIAS	SINAPI	UN	2,00	2.012,08	4.024,16	0,64%	
5.13	00037585	JANETA DE ALUMINIO - JA-2,50X90, COMPLETA CONFORME PROJETO DE ESQUADRIAS - ABRIR	SINAPI	UN	6,00	151,77	910,62	0,15%	
5.14	S01897	Tela de nylon tipo mosquito com moldura em madeira, para esquadrias - Rev 01	ORSE	m2	12,24	39,61	484,83	0,08%	
5.15	72118	VIDRO LISO COMUM INCOLOR, ESPESSURA 6MM PARA JANELAS-FORNECIMENTO E INSTALAÇÃO	SINAPI	M2	96,61	172,78	16.692,28	2,67%	
5.16	72118	VIDRO LISO COMUM INCOLOR, ESPESSURA 6MM PARA PORTAS PM2 - FORNECIMENTO E INSTALAÇÃO	SINAPI	M2	3,74	172,78	646,20	0,10%	
5.17	85005	ESPELHO CRISTAL, ESPESSURA 4MM, COM MOLDURA DE MADEIRA	SINAPI	M2	4,48	369,29	1.654,42	0,26%	
5.18	S11532	PORTA DE ABRIR COM MOLDURA EM TUBO DE AÇO GALVANIZADO E TELA DE ARAME GALVANIZADO, TIPO BELGA OU EQUIVALENTE 0,95X0,90, GF2, CONFORME PROJETO DE ESQUADRIAS, INCLUSIVE FERRAGENS	ORSE	m2	5,13	396,93	2.036,25	0,33%	
5.19	S11532	PORTA DE ABRIR COM MOLDURA EM TUBO DE AÇO GALVANIZADO E TELA DE ARAME GALVANIZADO, TIPO BELGA OU EQUIVALENTE 1,00X2,10, GF2, CONFORME PROJETO DE ESQUADRIAS, INCLUSIVE FERRAGENS	ORSE	m2	6,30	396,93	2.500,66	0,40%	
5.20	99861	GRADIL FIXO COM MOLDURA EM TUBO DE AÇO GALVANIZADO E TELA DE ARAME GALVANIZADO, TIPO BELGO OU EQUIVALENTE ALTURA 2,20M, CONFORME PROJETO ARQUITETONICO, INCLUSIVE FERRAGENS	SINAPI	M2	14,90	331,18	4.934,58	0,79%	
5.21	S09290	PORTÃO DE CORRER 3,00X2,15M, EM GRADIL TIPO BELGO OU SIMILAR, CONFORME PROJETO ARQUITETONICO, INCLUSIVE FERRAGENS	ORSE	m2	6,45	225,66	1.455,51	0,23%	
5.22	S09290	PORTÃO DE ABRIR, 4 FOLHAS, 3,20X2,15M, EM GRADIL TIPO BELGO OU EQUIVALENTE, CONFORME PROJETO DE ESQUADRIAS, INCLUSIVE FERRAGENS	ORSE	m2	6,88	225,86	1.553,92	0,25%	
5.23	99861	GRADIL FIXO TIPO BELGO OU EQUIVALENTE 33,80X1,70M, CONFORME PROJETO DE ESQUADRIAS, INCLUSIVE FERRAGENS E PINTURA	SINAPI	M2	57,46	330,00	18.961,80	3,03%	
6	SISTEMA DE COBERTURA							16.870,72	2,70%
6.1	94201	COBERTURA EM TELHA CERAMICA TIPO CAPA E CANAL	SINAPI	M2	529,41	25,88	13.701,13	2,19%	
6.2	S71623S	PINGADEIRA (CHAPIM) EM CONCRETO PREMOLDADO, LARGURA=30CM ESPESSURA 5CM	ORSE	m	121,58	26,07	3.169,59	0,51%	
7	IMPERMEABILIZAÇÃO							14.148,29	2,26%

Este documento encontra-se registrado no Conselho Regional de Engenharia e Agronomia do Estado do Maranhão, vinculado à Certidão nº 866107/2022, em 31/05/2022 em



Certidão nº 866107/2022
 31/05/2022, 10:37

Chave de Impressão: 9bZCc

O documento neste ato registrado foi emitido em 26/05/2022 e contém 11 folhas





PREFEITURA MUNICIPAL DE AÇAILÂNDIA - MA
 AVENIDA SANTA LUZIA - S/N BAIRRO PARQUE DAS NAÇÕES
 CNPJ: 07.000.268/0001-72 FONE (99) 3538-1487 / 3538 - 2190
 SITE: www.acailandia.ma.gov.br

7.1	98546	IMPERMEABILIZAÇÃO DE CALHAS (TELHADO) COM MANTA ASFALTICA	SINAPI	M2	184,80	76,56	14.148,29	2,28%
8	REVESTIMENTO INTERNOS E EXTERNOS						81.797,98	13,07%
8.1	87273	REVESTIMENTO CERÂMICO DE PAREDES PEI IV - CERAMICA 30X40CM - INCL. REJUNTE - CONFORME PROJETO	SINAPI	M2	1.198,79	44,00	52.746,76	8,43%
8.2	87265	REVESTIMENTO CERÂMICO DE PAREDES PEI IV - CERAMICA 10X10CM - INCL. REJUNTE - CONFORME PROJETO	SINAPI	M2	442,37	44,97	19.893,36	3,18%
8.3	73886/001	RODAPE EM MADEIRA, LARGURA = 7CM	SINAPI	M	301,30	15,42	4.646,05	0,74%
8.4	87878	CHAPISCO DE ADERENCIA EM PAREDES INTERNAS, EXTERNAS, PORTICOS, VIGAS, PERGOLAS E MUROS	SINAPI	M2	242,20	2,80	678,16	0,11%
8.5	87536	REBOCO TIPO PAULISTA PARA PAREDES INTERNAS, EXTERNAS, PORTICOS, VIGAS E PERGOLAS - ESPESURA 2,0CM	SINAPI	M2	188,20	20,37	3.833,63	0,61%
9	SISTEMAS DE PISOS INTERNOS E EXTERNOS (PAVIMENTAÇÃO)						81.379,98	13,01%
9.1	84191	PISO DE ALTA RESISTENCIA EM MASSA GRANULITICA, INCLUSIVE POLIMENTO E ENCERAMENTO	SINAPI	M2	468,77	101,43	47.547,34	7,60%
9.2	87251	PISO CERAMICO ANTIDERRAPANTE PEI V - 40X40CM - INCL. REJUNTE - CONFORME PROJETO	SINAPI	M2	176,48	38,42	6.780,36	1,08%
9.3	C4623	PISO PODOTÁTIL INTERNO EM BORRACHA 30x30cm ASSENTAMENTO COM ARGAMASSA (FORNECIMENTO E ASSENTAMENTO)	SEINFRA	M2	14,85	170,00	2.524,50	0,40%
9.4	C4623	PISO PODOTÁTIL INTERNO EM BORRACHA 30x30cm ASSENTAMENTO COM ARGAMASSA (FORNECIMENTO E ASSENTAMENTO)	SEINFRA	M2	31,59	170,00	5.370,30	0,86%
9.5	74111/001	SOLEIRA EM GRANITO CINZA ANDORINHA, L = 15 CM, E=2CM	SINAPI	M	37,37	33,07	1.235,83	0,20%
9.6	96624	LASTRO DE BRITA E=3CM	SINAPI	M3	7,18	90,16	647,35	0,10%
9.7	98679	PISO DE CIMENTO DESEMPENADO COM JUNTAS DE DILATAÇÃO	SINAPI	M2	239,54	21,40	5.126,16	0,82%
9.8	92403	PAVIMENTAÇÃO EM BLOCOS INTERTRAVADO DE CONCRETO, ESP. 6,5CM, FCK 35 MPA, ASSENTADO SOBRE COLCHAO DE AREIA	SINAPI	M2	16,95	44,75	758,51	0,12%
9.9	00013255	TAMPA CEGA DE CONCRETO PARA PISO, 60X40 CM	SINAPI	UN	41,00	42,05	1.724,05	0,28%
9.10	I04282	CANELETA COM GRELHA FURADA DE CONCRETO PARA PISO, 60X40CM	ORSE	un	172,00	37,00	6.364,00	1,02%
9.11	C4623	PISO TÁTIL DE ALERTA EM PLACAS PRE-MOLDADAS - 5MPA	SEINFRA	M2	2,16	170,44	368,15	0,06%
9.12	C4623	PISO TÁTIL DIRECIONAL EM PLACAS PRE-MOLDADAS - 5MPA	SEINFRA	M2	1,98	170,44	337,47	0,05%
9.13	I050802	SOLEIRA DE CONCRETO 0,90X0,15	SBC	M	3,60	24,40	87,84	0,01%
9.14	I1225	GRAMA TIPO BATATAIS EM PLACA	SEINFRA	M2	413,20	6,07	2.508,12	0,40%
10	PINTURA						39.636,68	6,34%
10.1	C1207	EMASSAMENTO DE PAREDES INTERNAS E EXTERNAS 2 DEMAOS C/MASSA ACRÍLICA	SEINFRA	M2	511,64	12,91	6.605,27	1,06%
10.2	C1208	EMASSAMENTO DE LAJES INTERNAS E EXTERNAS COM MASSA PVA - 02 DEMAOS	SEINFRA	M2	377,22	12,11	4.568,13	0,73%
10.3	88489	PINTURA EM LATEX ACRILICO 02 DEMAOS SOBRE PAREDES INTERNAS, EXTERNAS E MUROS	SINAPI	M2	1.279,09	10,71	13.699,05	2,19%
10.4	98487	PINTURA EM LATEX PVA 02 DEMAOS SOBRE LAJES INTERNAS E EXTERNAS	SINAPI	M2	943,03	8,60	8.110,06	1,30%
10.5	74065/002	PINTURA ESMALTE SINTETICO 02 DEMAOS EM ESQUADRIAS DE MADEIRA	SINAPI	M2	152,47	17,25	2.630,11	0,42%
10.6	74065/001	PINTURA ESMALTE SINTETICO 02 DEMAOS EM RODAMEIO DE MADEIRA	SINAPI	M2	30,74	17,61	541,33	0,09%
10.7	S741451S	Pintura esmalte fosco, duas demaos, sobre superfície metálica, incluso uma demao de fundo anticorrosivo. utilização de revolver (ar-comprimido).	ORSE	m2	99,29	14,71	1.460,56	0,23%
10.8	88489	PINTURA EM LATEX ACRILICO 02 DEMAOS SOBRE PAREDES INTERNAS, EXTERNAS E MUROS - MURETA	SINAPI	M2	188,80	10,71	2.022,05	0,32%

Este documento encontra-se registrado no Conselho Regional de Engenharia e Agronomia do Estado do Maranhão, vinculado à Certidão nº 866107/2022, em 31/05/2022



Certidão nº 866107/2022
 31/05/2022, 10:37

Chave de Impressão: 9bZCc

O documento neste ato registrado foi emitido em 26/05/2022 e contém 11 folhas





PREFEITURA MUNICIPAL DE AÇAILÂNDIA - MA
 AVENIDA SANTA LUZIA - S/N BAIRRO PARQUE DAS NAÇÕES
 CNPJ: 07.000.268/0001-72 FONE (99) 3538-1487 / 3538 - 2190
 SITE: www.acailandia.ma.gov.br

11 INSTALAÇÃO HIDRÁULICA							11.679,81	1,87%
11.1	89353	REGISTRO DE GAVETA BRUTO, Ø 3/4"	SINAPI	UN	1,00	24,90	24,90	0,00%
11.2	94496	REGISTRO DE GAVETA BRUTO, Ø 1 1/4"	SINAPI	UN	5,00	62,93	314,65	0,05%
11.3	94497	REGISTRO DE GAVETA BRUTO, Ø 1 1/2"	SINAPI	UN	2,00	74,03	148,06	0,02%
11.4	94498	REGISTRO DE GAVETA BRUTO, Ø 2"	SINAPI	UN	1,00	95,97	95,97	0,02%
11.5	94499	REGISTRO DE GAVETA BRUTO, Ø 2 1/2"	SINAPI	UN	1,00	175,82	175,82	0,03%
11.6	89987	REGISTRO DE GAVETA COM CANOPLA, Ø 3/4"	SINAPI	UN	23,00	55,08	1.266,84	0,20%
11.7	89985	REGISTRO DE PRESSÃO COM CANOPLA P/CHUVEIRO, Ø 3/4"	SINAPI	UN	14,00	52,35	732,90	0,12%
11.8	94792	REGISTRO DE GAVETA COM CANOPLA, Ø 1"	SINAPI	UN	8,00	78,85	630,80	0,10%
11.9	00010411	VALVULA DE RETENCAO HORIZONTAL Ø 1 1/4"	SINAPI	UN	1,00	99,19	99,19	0,02%
11.10	89356	TUBO PVC, SOLDÁVEL, Ø 25MM, INCLUSIVE CONEXÕES	SINAPI	M	33,30	12,69	422,58	0,07%
11.11	89357	TUBO PVC, SOLDÁVEL, Ø 32MM, INCLUSIVE CONEXÕES	SINAPI	M	8,10	18,30	148,23	0,02%
11.12	89446	TUBULAÇÃO PARA ENTRADA DA CAIXA DÁGUA 1", INCLUSIVE CONEXÕES	SINAPI	M	7,00	3,39	23,73	0,00%
11.13	89447	TUBULAÇÃO PARA RECALQUE 1 1/4", INCLUSIVE CONEXÕES	SINAPI	M	9,00	7,22	64,98	0,01%
11.14	89448	TUBO PVC SOLDÁVEL Ø 40MM, INCLUSIVE CONEXÕES	SINAPI	M	4,50	10,40	46,80	0,01%
11.15	89449	TUBO PVC, SOLDÁVEL CLASSE 15, Ø 50MM, INCLUSIVE CONEXÕES	SINAPI	M	18,60	11,95	222,27	0,04%
11.16	89450	TUBO PVC, SOLDÁVEL CLASSE 15, Ø 60MM, INCLUSIVE CONEXÕES	SINAPI	M	5,40	19,77	106,76	0,02%
11.17	89451	TUBO PVC, SOLDÁVEL CLASSE 15, Ø 75MM, INCLUSIVE CONEXÕES	SINAPI	M	8,10	32,75	265,28	0,04%
11.18	99635	VALVULA DE DESCARGA: BASE HYDRA MAX CODIGO 4550.404 E ACABAMENTO HYDRA MAX, CODIGO 4900.C.MAX 1 1/2", ACABAMENTO DECA OU EQUIVALENTE	SINAPI	UN	14,00	217,65	3.047,10	0,48%
11.19	94797	TORNEIRA DE BOIA, Ø 25MM	SINAPI	UN	1,00	29,45	29,45	0,00%
11.20	00012613	TUBO DE DESCARGA VDE, SERIE NORMAL, DIAMETRO 38MM	SINAPI	UN	14,00	13,05	182,70	0,03%
11.21	87496	CAIXA EM ALVENARIA 30X30X30CM PARA REGISTRO	SINAPI	M2	0,36	52,99	19,08	0,00%
11.22	87496	CAIXA EM ALVENARIA 100X160 CM PARA BOMBAS	SINAPI	M2	0,96	52,99	50,87	0,01%
11.23	95675	HIDRÔMETRO COMPLETO Ø 3/4"	SINAPI	UN	1,00	128,10	128,10	0,02%
11.24	73835/001	CONJUNTO MOTO BOMBA CENTRIFUGA CV 3/4, VAZÃO DE 5,0 M3/H E Hman= 15mca - MODELO THEBE TH-16 OU EQUIVALENTE	SINAPI	UN	2,00	941,25	1.882,50	0,30%
11.25	92341	TUBO FG ROSCAVEL, DIAMETRO 1. 1/2" (50MM), INCLUSIVE CONEXÕES	SINAPI	M	12,00	57,38	688,56	0,11%
11.26	92852	TUBO FG ROSCAVEL, DIAMETRO 1.1/4" (32MM), INCLUSIVE CONEXÕES	SINAPI	M	18,00	33,98	611,64	0,10%
11.27	94497	REGISTRO DE GAVETA PARA SAIDA INTERIOR 1 1/2", INCLUSIVE CONEXÕES	SINAPI	UN	1,00	74,03	74,03	0,01%
11.28	94499	REGISTRO DE GAVETA PARA DRENO INTERIOR 2 1/2", INCLUSIVE CONEXÕES	SINAPI	UN	1,00	175,82	175,82	0,03%
12 DRENAGEM DE ÁGUAS PLUVIAIS							5.074,62	0,81%
12.1	00011708	RALO HEMISFERICO (FORMATO ABACAXI) DE FERRO FUNDIDO, Ø100MM	SINAPI	UN	14,00	12,35	172,90	0,03%
12.2	6171	TAMPA DE CONCRETO ARMADO 60X60 PARA CAIXA DE INSPEÇÃO	SINAPI	UN	4,00	21,12	84,48	0,01%
12.3	S83623S	Grelha de ferro fundido para canaleta larg = 30cm, fornecimento e assentamento	ORSE	m	0,40	196,00	78,40	0,01%
12.4	S83626S	Grelha de ferro fundido para canaleta larg = 15cm, fornecimento e assentamento	ORSE	m	5,00	109,00	545,00	0,09%
12.5	72285	CAIXA DE AREIA SEM GRELHA 60X60CM	SINAPI	UN	1,00	62,40	62,40	0,01%
12.6	00013115	CALHA MEIA CANA DE PISO EM CONCRETO	SINAPI	M	127,02	15,23	1.934,51	0,31%

Este documento encontra-se registrado no Conselho Regional de Engenharia e Agronomia do Estado do Maranhão, vinculado à Certidão nº 866107/2022, em 31/05/2022



Certidão nº 866107/2022
31/05/2022, 10:37

Chave de Impressão: 9bZCC

O documento neste ato registrado foi emitido em 26/05/2022 e contém 11 folhas



[Handwritten signature]

[Handwritten signature]

[Handwritten signature]

[Handwritten signature]

[Handwritten signature]

[Handwritten signature]

[Handwritten signature]

[Handwritten signature]

1260



PREFEITURA MUNICIPAL DE AÇAILÂNDIA - MA
AVENIDA SANTA LUZIA - S/N BAIRRO PARQUE DAS NAÇÕES
CNPJ: 07.000.268/0001-72 FONE (99) 3538-1487 / 3538 - 2190
SITE: www.acailandia.ma.gov.br

12.7	73816/001	EXECUCAO DE DRENO COM TUBOS DE PVC CORRUGADO FLEXIVEL PERFORADO - Ø75MM	SINAPI	M	22,50	22,54	507,15	0,08%	
12.8	89512	TUBO PVC, SÉRIE R, PONTA E BOLSA COM ANEL DE BORRACHA Ø100MM, INCLUSIVE CONEXÕES	SINAPI	M	27,90	42,02	1.172,36	0,19%	
12.9	89580	TUBO DE PVC ESGOTO, TIPO VINIFORT OU EQUIVALENTE, PONTA E BOLSA COM JUNTA ELÁSTICA INTEGRADA, Ø150MM, INCLUSIVE CONEXÕES	SINAPI	M	9,00	57,48	517,32	0,08%	
13	INSTALAÇÕES SANITÁRIAS							3.988,96	0,63%
13.1	89707	RALO SIFONA 100 X 100 X 50 MM	SINAPI	UN	3,00	19,89	59,67	0,01%	
13.2	89708	CAIXA SIFONADA 150 X 185 X 75 MM	SINAPI	UN	18,00	45,96	827,28	0,13%	
13.3	00005102	RALO SECO DE PVC 100 X 100 MM	SINAPI	UN	9,00	7,26	65,34	0,01%	
13.4	00039319	TERMINAL DE VENTILACAO, SERIE NORMAL, 50 MM	SINAPI	UN	5,00	4,69	23,45	0,00%	
13.5	00039320	TERMINAL DE VENTILACAO, SERIE NORMAL, 75 MM	SINAPI	UN	7,00	7,79	54,53	0,01%	
13.6	89714	TUBO PVC, SERIE NORMAL 100MM, FORNECIMENTO E INSTALAÇÃO, INCLUSIVE CONEXÕES	SINAPI	M	22,80	33,91	773,15	0,12%	
13.7	89711	TUBO PVC, SERIE NORMAL 40MM, FORNECIMENTO E INSTALAÇÃO, INCLUSIVE CONEXÕES	SINAPI	M	29,70	11,67	346,60	0,06%	
13.8	89712	TUBO PVC, SERIE NORMAL 50 MM, FORNECIMENTO E INSTALAÇÃO, INCLUSIVE CONEXÕES	SINAPI	M	18,00	17,55	315,90	0,05%	
13.9	89713	TUBO PVC, SERIE NORMAL 75MM, FORNECIMENTO E INSTALAÇÃO, INCLUSIVE CONEXÕES	SINAPI	M	9,90	26,64	263,74	0,04%	
13.10	89849	TUBO PVC, SERIE NORMAL 150MM, FORNECIMENTO E INSTALAÇÃO, INCLUSIVE CONEXÕES	SINAPI	M	7,20	38,42	276,62	0,04%	
13.11	89708	CAIXA SIFONADA DE SABÃO EM PVC	SINAPI	UN	2,00	45,96	91,92	0,01%	
13.12	1006049	TAMPAO FERRO FUNDIDO 90X90CM	SBC	UN	10,00	79,16	791,60	0,13%	
13.13	1006049	TAMPAO FERRO FUNDIDO PARA CAIXA 110X110CM	SBC	UN	1,00	79,16	79,16	0,01%	
14	LOUÇAS E MATAIS							30.568,18	4,89%
14.1	C4635	BACIA SANITÁRIA VOUGE PLUS, LINHA CONFORTO COM ABERTURA, COR BRANCO GELO, CODIGO: P51, DECA OU EQUIVALENTE P/DE DESCARGA, COM ACESSORIOS, BOLSA DE BORRACHA PARA LIGAÇÃO, TUBO PVC LIGAÇÃO - FORNECIMENTO E INSTALAÇÃO	SEINFRA	UN	2,00	915,00	1.830,00	0,29%	
14.2	86888	BACIA SANITARIA CONVENCIONAL COM CAIXA ACOPLADA, CODIGO IZY P.111, DECA OU EQUIVALENTE COM ACESSORIOS - FORNECIMENTO E INSTALAÇÃO	SINAPI	UN	7,00	348,07	2.436,49	0,39%	
14.3	S72739S	Vaso sanitário infantil sifonado, para valvula de descarga, em louca branca, com acessorios, inclusive assento plastico, bolsa de borracha para ligacao, tubo pvc ligacao - fornecimento e instalacao	ORSE	un	12,00	390,84	4.690,08	0,75%	
14.4	C4642	ASSENTO POLIESTER COM ABERTURA FRONTAL VOUGE PLUS, LINHA CONFORTO, COR BRANCO GELO, CODIGO AP.52, DECA OU EQUIVALENTE	SEINFRA	UN	2,00	552,00	1.104,00	0,18%	
14.5	00000377	ASSENTO SANITARIO DE PLASTICO Izy, codigo ap. 01, deca	SINAPI	UN	7,00	23,90	167,30	0,03%	
14.6	00011703	PAPELEIRA METALICA LINHA IZY CODIGO 2020.C37. DECA OU EQUIVALENTE	SINAPI	UN	21,00	40,36	847,56	0,14%	
14.7	00001370	DUCHA HIGIENICA PLASTICA COM REGISTRO E DERIVAÇÃO IZY, CODIGO1964 C37 ACT CR DECA OU EQUIVALENTE	SINAPI	UN	4,00	80,34	321,36	0,05%	
14.8	86943	LAVATÓRIO PEQUENO RAVENA/IZY COR BRANCO GELO, CODIGO: L.915, DECA OU EQUIVALENTE, SEM COLUNA(VÁLVULA, SIFÃO E ENGATE FLEXIVEL CROMADO) EXETO TORNEIRA	SINAPI	UN	8,00	164,28	1.314,08	0,21%	
14.9	86901	CUBA DE EMBUTIR OVAL COR BRANCO GELO, CODIGO L.37, DECA OU EQUIVALENTE, EM BANCADA ACOPLAMENTOS (VÁLVULA, SIFÃO E ENGATE FLEXIVEL CROMADO), EXCETO TORNEIRA	SINAPI	UN	21,00	103,89	2.181,69	0,35%	
14.10	86906	TORNEIRA PARA LAVATORIO DE MESA BICA BAIXA IZY, CODIGO 1193. C37. DECA OU EQUIVALENTE	SINAPI	UN	29,00	40,47	1.173,63	0,19%	
14.11	95547	SABONETEIRA LINHA EXCELLENCE, CODIGO 7009, MELHORAMENTOS OU EQUIVALENTE	SINAPI	UN	30,00	61,21	1.836,30	0,29%	

Este documento encontra-se registrado no Conselho Regional de Engenharia e Agronomia do Estado do Maranhão, vinculado à Certidão nº 866107/2022, em 31/05/2022



Certidão nº 866107/2022
 31/05/2022, 10:37

Chave de Impressão: 9bZCc

O documento neste ato registrado foi emitido em 26/05/2022 e contém 11 folhas



[Handwritten signature]

[Handwritten mark]

[Handwritten signatures and initials]

31



PREFEITURA MUNICIPAL DE AÇAILÂNDIA - MA
 AVENIDA SANTA LUZIA - S/N BAIRRO PARQUE DAS NAÇÕES
 CNPJ: 07.000.268/0001-72 FONE (99) 3538-1487 / 3538 - 2190
 SITE: www.acailandia.ma.gov.br

14.12	00037401	DISPENSER DE TOALHA LINHA EXCELLENCE CODIGO 7007, MELHORAMENTOS OU EQUIVALENTE	SINAPI	UN	27,00	57,67	1.557,09	0,25%	
14.13	00036204	BARRA DE APOIO, LINHA CONFORTO, CODIGO 2305.C COR CROMADO DECA OU EQUIVALENTE	SINAPI	UN	8,00	194,99	1.559,92	0,25%	
14.14	00036204	BARRA DE APOIO PARA LAVATORIO "u", LINHA CONFORTO, AÇO POLIDO, DECA OU EQUIVALENTE	SINAPI	UN	2,00	194,99	389,98	0,06%	
14.15	96803	BANHEIRA DE EMBUTIR EM PLASTICO TIPO PVC, 77X45X20CM, BURIGOTTO OU EQUIVALENTE	SINAPI	UN	4,00	98,11	392,44	0,06%	
14.16	C2507	TORNEIRA ELÉTRICA MAXI TORNEIRA LORENZETTI COM MANGUEIRA PLASTICA PARA TORNEIRA ELETRICA, CODIGO 8010-A, LORENZETTI OU EQUIVALENTE	SEINFRA	UN	4,00	146,09	584,36	0,09%	
14.17	S09535S	Chuveiro elétrico comum corpo plástico tipo ducha, fornecimento e instalação	ORSE	un	14,00	67,00	938,00	0,15%	
14.18	86906	TORNEIRA ACABAMENTO PARA REGISTRO PEQUENO LINHA IZY, CODIGO: 4900.C37, PQ, DECA OU EQUIVALENTE (PARA CHUVEIROS) DECA OU EQUIVALENTE	SINAPI	UN	14,00	40,47	566,58	0,09%	
14.19	86920	TANQUE GRANDE (40L) COR BRANCO GELO, CODIGO TQ. 03, DECA OU EQUIVALENTE	SINAPI	UN	2,00	617,30	1.234,60	0,20%	
14.20	86914	TORNEIRA DE PAREDE DE USO GERAL COM AREJADOR IZY, CODIGO 1155.C37, DECA, OU EQUIVALENTE PARA JARDIM OU TANQUE, PADRÃO ALTO	SINAPI	UN	3,00	31,09	93,27	0,01%	
14.21	86914	TORNEIRA DE PAREDE DE USO GERAL COM BICO PARA MANGUEIRA IZY CODIGO 1153.C37, DECA OU EQUIVALENTE	SINAPI	UN	10,00	31,09	310,90	0,05%	
14.22	86935	CUBA INDUSTRIAL 50X40 PROFUNDIDADE 30 - HIDRONOX, OU EQUIVALENTE, COM SIFÃO EM METAL CROMADO 1.1/2X1.1/2", VALVULA EM METAL CROMADO TIPO AMERICANA 3.1/2"X1.1/2" PARA PIA - FORNECIMENTO E INSTALAÇÃO	SINAPI	UN	2,00	188,79	377,58	0,06%	
14.23	86936	CUBA DE EMBUTIR 40X34X17CM, CUBA 3, BASICA AÇO INOXIDAVEL, COM VALVULA FRANKF, OU EQUIVALENTE, COM SIFÃO EM METAL CROMADO 1.1/2X1.1/2", VALVULA EM METAL CROMADO TIPO AMERICANA 3.1/2"X1.1/2" PARA PIA - FORNECIMENTO E INSTALAÇÃO	SINAPI	UN	13,00	268,64	3.492,32	0,56%	
14.24	86909	TORNEIRA PARA COZINHA DE MESA BICA MOVEL IZY, CODIGO 1167.C37, DECA OU EQUIVALENTE	SINAPI	UN	13,00	81,05	1.053,65	0,17%	
14.25	S08758	Torneira elétrica Versátil, Lorenzetti ou similar	ORSE	un	1,00	115,00	115,00	0,02%	
15	INSTALAÇÕES DE GÁS COMBUSTÍVEL							1.717,26	0,27%
15.1	92688	TUBO DE FERRO GALVANIZADO Ø 3/4" INCLUSIVE CONEXÕES	SINAPI	M	18,00	22,04	396,72	0,06%	
15.2	00039634	FITA ANTICORROSIVA	SINAPI	M	18,00	6,15	110,70	0,02%	
15.3	S09012	Válvula esfera em aço carbono NPT d=1", classe 300	ORSE	un	4,00	69,37	277,48	0,04%	
15.4	S08708	Caixa com regulador 1º estágio (instalação gás)	ORSE	un	1,00	143,77	143,77	0,02%	
15.5	S07835	Caixa com regulador 2º estágio (instalação gás)	ORSE	un	2,00	318,96	637,92	0,10%	
15.6	S08980	Manômetro 0 a 300 psi, conexão 1/4" BSP - fornecimento e instalação	ORSE	un	1,00	150,67	150,67	0,02%	
16	SISTEMA DE PROTEÇÃO CONTRA INCENDIO							10.513,46	1,68%
16.1	72553	EXTINTOR DE PQS 6KG	SINAPI	UN	8,00	198,67	1.589,36	0,25%	
16.2	72554	EXTINTOR DE CO2 6KG	SINAPI	UN	2,00	683,29	1.366,58	0,22%	
16.3	C4394	LUMINÁRIA DE EMERGÊNCIA 31 LEDS AUTONOMIA MINIMA DE 1 HORA	SEINFRA	UN	24,00	268,34	6.440,16	1,03%	
16.4	72947	MARCAÇÃO NO PISO - 1X1M PARA HIDRANTE	SINAPI	M2	7,00	12,46	87,22	0,01%	
16.5	C4042	ALARME DE INCENDIO	SEINFRA	UN	3,00	224,40	673,20	0,11%	
16.6	C4628	PLACA DE SINALIZAÇÃO EM PVC COD 12 - (316X158) SAIDA DE EMERGÊNCIA	SEINFRA	UN	12,00	16,16	193,92	0,03%	
16.7	C4628	PLACA DE SINALIZAÇÃO EM PVC COD 17 - (316X158) MENSAGEM "SAIDA"	SEINFRA	UN	2,00	16,16	32,32	0,01%	
16.8	C4627	PLACA DE SINALIZAÇÃO EM PVC COD 263 - (300X300) EXTINTOR DE INCENDIO	SEINFRA	UN	10,00	13,07	130,70	0,02%	

Este documento encontra-se registrado no Conselho Regional de Engenharia e Agronomia do Estado do Maranhão, vinculado à Certidão nº 866107/2022, em 31/05/2022



Certidão nº 866107/2022
 31/05/2022, 10:37

Chave de Impressão: 9bZCc

O documento neste ato registrado foi emitido em 26/05/2022 e contém 11 folhas

Conselho Regional de Engenharia e Agronomia do Estado do Maranhão

Avenida dos Holandeses, Quadra 35, Lote 8, Calhau, São Luis/MA

Tel: + 55 (98) 2106-8300 Fax: + 55 (98) 2106-8300 E-mail: faleconosco@creama.org.br

CREA-MA

Conselho Regional de Engenharia e Agronomia do Estado do Maranhão

Impresso em: 31/05/2022, às 10:37.





PREFEITURA MUNICIPAL DE AÇAILÂNDIA - MA
 AVENIDA SANTA LUZIA - S/N BAIRRO PARQUE DAS NAÇÕES
 CNPJ: 07.000.268/0001-72 FONE (99) 3538-1487 / 3538 - 2190
 SITE: www.acailandia.ma.gov.br

17		INSTALAÇÕES ELÉTRICAS					70.829,24	11,32%
17.1	74130/010	QUADRO DE DISTRIBUIÇÃO GERAL DE BAIXA TENSÃO, DE EMBUTIR, COMPLETO (PARA 06 DIJUNTORES TRIPOLAR, COM BARRAMENTO PARA AS FASES, NEUTRO E PARA PROTEÇÃO, DISJUNTOR GERAL TRIFASICO DE 200A E DISJUNTOR DE PROTEÇÃO CONTRA SURTOS, METÁLICOS, PINTURA ELETROSTÁTICA EPOXI COR BEGE, C/ PORTA, TRINCO E ACESSÓRIOS) (QGD - CONFORME PROJETO)	SINAPI	UN	1,00	462,84	462,84	0,07%
17.2	74131/004	QUADRO DE DISTRIBUIÇÃO DE EMBUTIR, COMPLETO, (PARA 09 DISJUNTORES MONOPOLARES, COM BARRAMENTO PARA AS FASES, NEUTRO E PARA PROTEÇÃO, DISJUNTOR GERAL TRIFASICO DE 32A, METÁLICO, PINTURA ELETROSTÁTICA EPOXI COR BEGE, C/ PORTA, TRINCO E ACESSÓRIOS) (QD-1 - CONFORME PROJETO)	SINAPI	UN	6,00	278,34	1.670,04	0,27%
17.3	74131/004	QUADRO DE DISTRIBUIÇÃO DE EMBUTIR, COMPLETO, (PARA 12 CIRCUITOS, 11 DISJUNTORES MONOPOLARES, COM BARRAMENTO PARA AS FASES, NEUTRO E PARA PROTEÇÃO, DISJUNTOR GERAL TRIFASICO DE 32A, METÁLICO, PINTURA ELETROSTÁTICA EPOXI COR BEGE, C/ PORTA, TRINCO E ACESSÓRIOS) (QD-2 - CONFORME PROJETO)	SINAPI	UN	1,00	278,34	278,34	0,04%
17.4	74131/004	QUADRO DE DISTRIBUIÇÃO DE EMBUTIR, COMPLETO (PARA 09 CIRCUITOS, 05 DISJUNTORES MONOPOLARES E 06 DISJUNTORES BIPOLARES), COM BARRAMENTO PARA AS FASES, NEUTRO E PARA PROTEÇÃO, DISJUNTOR GERAL TRIFASICO DE 32A METÁLICO, PINTURA ELETROSTÁTICA EPOXI COR BEGE, C/PORTA E TRINCO E ACESSÓRIOS) (QD-3 - CONFORME PROJETO)	SINAPI	UN	1,00	278,34	278,34	0,04%
17.5	74131/004	QUADRO DE DISTRIBUIÇÃO DE EMBUTIR, COMPLETO (PARA 06 CIRCUITOS, 04 DISJUNTORES MONOPOLARES COM BARRAMENTO PARA AS FASES, NEUTRO E PARA PROTEÇÃO, DISJUNTOR GERAL TRIFASICO DE 32A METÁLICO, PINTURA ELETROSTÁTICA EPOXI COR BEGE, C/PORTA E TRINCO E ACESSÓRIOS) (QD-4 - CONFORME PROJETO)	SINAPI	UN	1,00	278,34	278,34	0,04%
17.6	74131/004	QUADRO DE DISTRIBUIÇÃO DE EMBUTIR, COMPLETO (PARA 16 CIRCUITOS, 14 DISJUNTORES) COM BARRAMENTO PARA AS FASES, NEUTRO E PARA PROTEÇÃO, DISJUNTOR GERAL TRIFASICO DE 50A METÁLICO, PINTURA ELETROSTÁTICA EPOXI COR BEGE, C/PORTA E TRINCO E ACESSÓRIOS) (QD-5 - CONFORME PROJETO)	SINAPI	UN	1,00	278,34	278,34	0,04%
17.7	74131/004	QUADRO DE DISTRIBUIÇÃO DE EMBUTIR COMPLETO COM 12 CIRCUITOS (8DISJUNTORES MONOPOLARES), COM BARRAMENTO PARA AS FASES, NEUTRO E PARA PROTEÇÃO, DISJUNTOR GERAL TRIFASICO DE 32A METÁLICO, PINTURA ELETROSTÁTICA EPOXI COR BEGE, C/PORTA E TRINCO E ACESSÓRIOS (QD-6 - CONFORME PROJETO)	SINAPI	UN	1,00	278,34	278,34	0,04%
17.8	74131/005	QUADRO DE DISTRIBUIÇÃO DE EMBUTIR COMPLETO COM 20 CIRCUITOS (18 DISJUNTORES MONOPOLARES E UM TRIFASICO), COM BARRAMENTO PARA AS FASES, NEUTRO E PARA PROTEÇÃO, DISJUNTOR GERAL TRIFASICO DE 50A METÁLICO, PINTURA ELETROSTÁTICA EPOXI COR BEGE, C/PORTA E TRINCO E ACESSÓRIOS (QD-7 - CONFORME PROJETO)	SINAPI	UN	1,00	320,39	320,39	0,05%
17.9	C2065	QUADRO DE COMANDO DE MOTOR, DE EMBUTIR, COMPLETO P/2 MOTORES 3/4 CV (1 DE RESERVA), PARA CONTROLE AUTOMÁTICO DO NÍVEL DE RESERVATÓRIO SUPERIOR E INFERIOR, COM CONTADORES, BASE FUSÍVEIS COMPLETAS COM FUSÍVEL, RELE TÉRMICO DE SOBRECARGA, RELE DE FALTA DE FASE, CHAVE E LAMPADAS COM PORTA TRINCO E ACESSÓRIOS (QCM - CONFORME PROJETO)	SEINFRA	UN	1,00	307,00	307,00	0,05%
17.10	C3579	QUADRO DE MEDIÇÃO - FORNECIMENTO E INSTALAÇÃO	SEINFRA	UN	2,00	77,21	154,42	0,02%
17.11	74130/001	DISJUNTOR MONOPOLAR TERMOMAGNÉTICO 10A	SINAPI	UN	14,00	11,82	161,28	0,03%

Este documento encontra-se registrado no Conselho Regional de Engenharia e Agronomia do Estado do Maranhão, vinculado à Certidão nº 866107/2022, em 31/05/2022 em



Certidão nº 866107/2022
 31/05/2022, 10:37
 Chave de Impressão: 96ZCC

O documento neste ato registrado foi emitido em 26/05/2022 e contém 11 folhas





PREFEITURA MUNICIPAL DE AÇAILÂNDIA - MA
 AVENIDA SANTA LUZIA - S/N BAIRRO PARQUE DAS NAÇÕES
 CNPJ: 07.000.268/0001-72 FONE (99) 3538-1487 / 3538 - 2190
 SITE: www.acailandia.ma.gov.br

17.12	74130/001	DISJUNTOR MONOPOLAR TERMOMAGNETICO 20A	SINAPI	UN	21,00	11,52	241,92	0,04%
17.13	74130/003	DISJUNTOR BIPOLAR TERMOMAGNETICO 25A	SINAPI	UN	14,00	53,97	755,58	0,12%
17.14	74130/003	DISJUNTOR BIPOLAR TERMOMAGNETICO 20A	SINAPI	UN	2,00	53,97	107,94	0,02%
17.15	74130/003	DISJUNTOR BIPOLAR TERMOMAGNETICO 32A	SINAPI	UN	1,00	53,97	53,97	0,01%
17.16	74130/003	DISJUNTOR BIPOLAR TERMOMAGNETICO 40A	SINAPI	UN	20,00	53,97	1.079,40	0,17%
17.17	74130/004	DISJUNTOR TRIPOLAR TERMOMAGNETICO 32A	SINAPI	UN	3,00	75,21	225,63	0,04%
17.18	74130/005	DISJUNTOR TRIPOLAR TERMOMAGNETICO 50A	SINAPI	UN	1,00	101,56	101,56	0,02%
17.19	74130/005	DISJUNTOR TRIPOLAR TERMOMAGNETICO 70A	SINAPI	UN	1,00	101,56	101,56	0,02%
17.20	74130/005	DISJUNTOR TRIPOLAR TERMOMAGNETICO 100A	SINAPI	UN	3,00	101,56	304,68	0,05%
17.21	74130/006	DISJUNTOR TRIPOLAR TERMOMAGNETICO 200A	SINAPI	UN	1,00	294,71	294,71	0,05%
17.22	18875	DISPOSITIVO DIFERENCIAL RESIDUAL	SEINFRA	UN	33,00	157,23	5.188,59	0,83%
17.23	C4562	DISPOSITIVO DE PROTEÇÃO CONTRA SURTOS	SEINFRA	UN	1,00	119,10	119,10	0,02%
17.24	91834	ELETRODUTO PVC FLEXIVEL CORRUGADO REFORCADO, Ø25MM, (DN 3/4"). INCLUSIVE CURVAS	SINAPI	M	77,40	5,21	403,25	0,06%
17.25	91836	ELETRODUTO PVC FLEXIVEL CORRUGADO REFORCADO, Ø32MM, (DN 1"). INCLUSIVE CURVAS	SINAPI	M	158,40	6,74	1.067,62	0,17%
17.26	91865	ELETRODUTO PVC FLEXIVEL CORRUGADO REFORCADO, Ø40MM, (DN 1 1/4"). INCLUSIVE CURVAS	SINAPI	M	12,60	10,62	133,81	0,02%
17.27	93008	ELETRODUTO RÍGIDO ROSCÁVEL, PVC, DN 50 MM (1 1/2") - FORNECIMENTO E INSTALAÇÃO. AF_12/2015	SINAPI	M	8,10	9,01	72,98	0,01%
17.28	93009	ELETRODUTO PVC FLEXIVEL CORRUGADO REFORCADO, Ø60MM, (DN 2"). INCLUSIVE CURVAS	SINAPI	M	1,80	13,28	23,90	0,00%
17.29	93010	ELETRODUTO PVC FLEXIVEL CORRUGADO REFORCADO, Ø75MM, (DN 2 1/2"). INCLUSIVE CURVAS	SINAPI	M	4,50	18,47	83,12	0,01%
17.30	83446	CAIXA DE PASSAGEM 30X30CM EM ALVENARIA COM TAMPA DE FERRO FUNDIDO TIPO LEVE	SINAPI	UN	5,00	120,93	604,65	0,10%
17.31	91926	CABO DE COBRE FLEXÍVEL ISOLADO, 2,5 MM², ANTI-CHAMA 450/750 V, PARA CIRCUITOS TERMINAIS - FORNECIMENTO E INSTALAÇÃO. AF_12/2015	SINAPI	M	4.800,00	2,22	10.656,00	1,70%
17.32	91928	CABO DE COBRE FLEXÍVEL ISOLADO, 4 MM², ANTI-CHAMA 450/750 V, PARA CIRCUITOS TERMINAIS - FORNECIMENTO E INSTALAÇÃO. AF_12/2015	SINAPI	M	600,00	3,60	2.160,00	0,35%
17.33	91930	CABO DE COBRE FLEXÍVEL ISOLADO, 6 MM², ANTI-CHAMA 450/750 V, PARA CIRCUITOS TERMINAIS - FORNECIMENTO E INSTALAÇÃO. AF_12/2015	SINAPI	M	16,00	4,93	78,88	0,01%
17.34	91932	CABO DE COBRE FLEXÍVEL ISOLADO, 10 MM², ANTI-CHAMA 450/750 V, PARA CIRCUITOS TERMINAIS - FORNECIMENTO E INSTALAÇÃO. AF_12/2015	SINAPI	M	500,00	8,10	4.050,00	0,65%
17.35	92983	CABO DE COBRE FLEXÍVEL ISOLADO, 25 MM², ANTI-CHAMA 450/750 V, PARA DISTRIBUIÇÃO - FORNECIMENTO E INSTALAÇÃO. AF_12/2015	SINAPI	M	180,00	14,42	2.595,60	0,41%
17.36	92985	CABO DE COBRE FLEXÍVEL ISOLADO, 35 MM², ANTI-CHAMA 450/750 V, PARA DISTRIBUIÇÃO - FORNECIMENTO E INSTALAÇÃO. AF_12/2015	SINAPI	M	120,00	19,43	2.331,60	0,37%
17.37	S72339S	Tomada 2p+1 15a/250v COR PRETA COMPLETA	ORSE	un	173,00	46,43	8.032,39	1,28%
17.38	S72339S	Tomada 3P, 20A/250V COR PRETA COMPLETA	ORSE	un	17,00	46,43	789,31	0,13%
17.39	91953	INTERRUPTOR SIMPLES 10A COMPLETA	SINAPI	UN	68,00	17,53	1.192,04	0,19%
17.40	91959	INTERRUPTOR DUAS SEÇÕES 10A POR SEÇÃO, COMPLETA	SINAPI	UN	3,00	27,80	83,40	0,01%
17.41	91967	INTERRUPTOR TRES SEÇÕES 10A POR SEÇÃO, COMPLETA	SINAPI	UN	2,00	38,07	76,14	0,01%
17.42	91955	INTERRUPTOR TREE-WAY 10A, COMPLETA	SINAPI	UN	28,00	21,54	603,12	0,10%
17.43	91961	INTERRUPTOR FOR-WAY 10A, COMPLETA	SINAPI	UN	1,00	35,78	35,78	0,01%
17.44	97586	LUMINÁRIA 2X32W COMPLETA	SINAPI	UN	108,00	86,74	9.367,92	1,50%
17.45	97585	LUMINÁRIA 2X16 W COMPLETA	SINAPI	UN	21,00	63,79	1.339,59	0,21%
17.46	97591	LUMINÁRIA 2X32W COM ALETAS	SINAPI	UN	7,00	77,64	543,48	0,09%

Este documento encontra-se registrado no Conselho Regional de Engenharia e Agronomia do Estado do Maranhão, vinculado à Certidão nº 866107/2022, em 31/05/2022 emitida



Certidão nº 866107/2022
 31/05/2022, 10:37

Chave de Impressão: 9bZCc

O documento neste ato registrado foi emitido em 26/05/2022 e contém 11 folhas

Conselho Regional de Engenharia e Agronomia do Estado do Maranhão

Avenida dos Holandeses, Quadra 35, Lote 8, Calhau, São Luis/MA

Tel: + 55 (98) 2106-8300 Fax: + 55 (98) 2106-8300 E-mail: faleconosco@creama.org.br



Conselho Regional de Engenharia e Agronomia do Estado do Maranhão

Impresso em: 31/05/2022, às 10:37.



34



PREFEITURA MUNICIPAL DE AÇAILÂNDIA - MA
AVENIDA SANTA LUZIA - S/N BAIRRO PARQUE DAS NAÇÕES
CNPJ: 07.000.268/0001-72 FONE (99) 3538-1487 / 3538 - 2190
SITE: www.acailandia.ma.gov.br

17.47	C4412	LUMINÁRIA DE PISO	SEINFRA	UN	5,00	171,00	855,00	0,14%	
17.48	C2045	PROJETOR C/ LÂMPADA DE VAPOR METÁLICO 150W	SEINFRA	UN	6,00	340,68	2.044,08	0,33%	
17.49	C2045	PROJETOR C/ LÂMPADA DE VAPOR METÁLICO 250W	SEINFRA	UN	2,00	340,68	681,36	0,11%	
17.50	C4107	ARANDELA 60W	SEINFRA	UN	26,00	127,86	3.324,36	0,53%	
17.51	058006	CAIXA DE PASSAGEM 4X2" PARA INTERRUPTOR E TOMADA	SBC	UN	165,00	13,11	2.163,15	0,35%	
17.52	91940	CAIXA DE PASSAGEM DE FERRO ESMALTADA OCTOGONAL 4X4"	SINAPI	UN	292,00	8,20	2.394,40	0,38%	
18	INSTALAÇÕES DE CLIMATIZAÇÃO							322,06	0,05%
18.1	89446	TUBO PVC, SOLDÁVEL, Ø 32MM, INCLUSIVE CONEXÕES (DRENOS PARA ARCONDICIONADO)	SINAPI	M	95,00	3,39	322,05	0,05%	
19	INSTALAÇÕES DE REDE ESTRUTURADA							20.813,11	3,33%
19.1	98302	PATCH PANEL 19" - 24 PORTAS, CATEGORIA 6	SINAPI	UN	1,00	513,83	513,83	0,08%	
19.2	I203036	BLOCO 110 PARA RACK 19" 100 PARES	SBC	UN	1,00	190,36	190,36	0,03%	
19.3	C4568	GUIA DE CABOS FRONTAL, FECHADO	SEINFRA	UN	4,00	43,20	172,80	0,03%	
19.4	C4568	GUIA DE CABOS TRASEIRO	SEINFRA	UN	4,00	43,20	172,80	0,03%	
19.5	C4568	GUIA DE CABOS VERTICAL, FECHADO	SEINFRA	UN	2,00	43,20	86,40	0,01%	
19.6	C4568	GUIA DE CABOS SUPERIOR, FECHADO	SEINFRA	UN	1,00	43,20	43,20	0,01%	
19.7	C0543	CABO LÓGICO 4 PARES, CATEGORIA 5 - UTP (100 MBPS)	SEINFRA	M	1.000,00	10,00	10.000,00	1,80%	
19.8	98265	CABO CCI-50 5 PARES	SINAPI	M	30,00	4,11	123,30	0,02%	
19.9	C0544	CABO COAXIAL	SEINFRA	M	110,00	9,53	1.048,30	0,17%	
19.10	C3770	CABO DE CONEXÕES - PATCH CORD ULTRA FLEXIVEL COM RJ 45 NAS 2 PONTAS - 150 METROS	SEINFRA	UN	24,00	11,85	284,40	0,05%	
19.11	C3770	CABO DE CONEXÕES - PATCH CORD 110/RJ-45 1 PAR - 150M	SEINFRA	UN	15,00	11,85	177,75	0,03%	
19.12	C3770	CABO DE CONEXÕES - PATCH CORD ULTRA FLEXIVEL COM RJ 45 EM 1 PONTA - 150M	SEINFRA	UN	24,00	11,85	284,40	0,05%	
19.13	C4526	CABO DE CONEXÕES - PATCH CORD ULTRA FLEXIVEL COM RJ 45 NAS 2 PONTAS - 3,0 METROS	SEINFRA	UN	24,00	16,23	389,52	0,06%	
19.14	98307	TOMADA MODULAR RJ45 CATEGORIA 6	SINAPI	UN	29,00	35,88	1.040,52	0,17%	
19.15	00038998	CONECTOR DE TV TIPO F (COAXIAL)	SINAPI	UN	4,00	8,48	33,92	0,01%	
19.16	83446	CAIXA SUBTERRÂNEA EM ALVENARIA 60X35X50CM, COM TAMPÃO DE FERRO FUNDIDO	SINAPI	UN	4,00	120,93	483,72	0,08%	
19.17	83446	CAIXA EM ALVENARIA 20X20 COM TAMPÃO DE FERRO FUNDIDO	SINAPI	UN	4,00	120,93	483,72	0,08%	
19.18	C0627	CAIXA DE PASSAGEM 15X15 COM TAMPÃO METÁLICA PARAFUSADA	SEINFRA	UN	24,00	34,29	822,96	0,13%	
19.19	00011250	CAIXA DE PASSAGEM DG - Nº2 20X20X12CM EM CHAPA METÁLICA	SINAPI	UN	1,00	27,81	27,81	0,00%	
19.20	83446	CAIXA DE PASSAGEM EM ALVENARIA 30X30X12 COM TAMPÃO DE FERRO FUNDIDO	SINAPI	UN	5,00	120,93	604,65	0,10%	
19.21	S95751S	ELETRODUTO FERRO GALVANIZADO, Ø 1 1/4", INCLUSIVE CURVAS	ORSE	m	12,00	36,01	432,12	0,07%	
19.22	C1158	ELETROCALHA LISA COM TAMPÃO 100X50MM	SEINFRA	M	59,00	57,57	3.396,63	0,54%	
20	SISTEMA DE EXAUSTÃO MECÂNICA							2.702,36	0,43%
20.1	I1143	MOTOR AXIAL DE PAREDE	SEINFRA	UN	1,00	201,78	201,78	0,03%	
20.2	C3670	COIFA DE CENTRO EM AÇO INOX	SEINFRA	UN	1,00	1.732,32	1.732,32	0,28%	
20.3	C0814	CHAMINÉ EM AÇO GALVANIZADO	SEINFRA	UN	2,00	121,05	242,10	0,04%	
20.4	C1152	DUTO DE ALONGAMENTO PARA EXAUSTOR EÓLICO	SEINFRA	M	4,75	110,77	526,16	0,08%	
21	SISTEMA DE PROTEÇÃO DE DESCARGAS ATMOSFÉRICAS (SPDA)							37.023,41	5,82%
21.1	96989	PARA-RAIOS TIPO FRANKLIN EM AÇO INOX 3 PONTAS EM HASTE DE 3MX1.1/2" TIPO SIMPLES	SINAPI	UN	3,00	108,50	325,50	0,05%	
21.2	C3478	VERGALHÃO CA - 25 # 10MM2	SEINFRA	M	90,00	8,38	754,20	0,12%	
21.3	C0860	CONECTOR MINI-GAR EM BRONZE ESTANHADO TEL-583	SEINFRA	UN	26,00	8,18	212,68	0,03%	

Este documento encontra-se registrado no Conselho Regional de Engenharia e Agronomia do Estado do Maranhão, vinculado à Certidão nº 866107/2022, em 31/05/2022



Certidão nº 866107/2022
 31/05/2022, 10:37

Chave de Impressão: 9bZCc

O documento neste ato registrado foi emitido em 26/05/2022 e contém 11 folhas



1265



PREFEITURA MUNICIPAL DE AÇAILÂNDIA - MA
AVENIDA SANTA LUZIA - S/N BAIRRO PARQUE DAS NAÇÕES
CNPJ: 07.000.268/0001-72 FONE (99) 3538-1487 / 3538 - 2190
SITE: www.acailandia.ma.gov.br

21.4	18526	CAIXA DE EQUALIZAÇÃO DE POTENCIA 200X200MM EM AÇO COM BARRAMENTO ESPESURA 6MM	SEINFRA	UN	1,00	209,10	209,10	0,03%	
21.5	96985	HASTE TIPO COOPERWELD 5/8 X 3,00M	SINAPI	UN	13,00	39,14	508,82	0,08%	
21.6	96971	CORDOALHA DE COBRE NU 16 MM²	SINAPI	M	20,00	20,46	409,20	0,07%	
21.7	96973	CORDOALHA DE COBRE NU 35 MM²	SINAPI	M	500,00	34,82	17.410,00	2,78%	
21.8	96974	CORDOALHA DE COBRE NU 50 MM²	SINAPI	M	380,00	44,23	16.807,40	2,69%	
21.9	98111	CAIXA DE INSPEÇÃO PVC DE 12" COM TAMPA DE AÇO GALVANIZADO CONFORME DETALHE DO PROJETO	SINAPI	UN	4,00	16,77	67,08	0,01%	
21.10	S72263S	CONECTOR DE BRONZE PARA HASTE DE 5/8" E CABO DE 50MM2	ORSE	un	17,00	18,79	319,43	0,05%	
22	SERVIÇOS COMPLEMENTARES							60.549,22	9,68%
22.1	C0864	CONJUNTO DE MASTRO PARA BANDEIRAS EM TUBO DE FERRO GALVANIZADO TELESCOPIO (ALT=7M(3MX2"+4MX1 1/2"))	SEINFRA	UN	1,00	2.312,50	2.312,50	0,37%	
22.2	C4065	BANCADA EM GRANITO CINZA ANDORINHA - ESPESSURA 2CM - CONFORME PROJETO	SEINFRA	M2	58,31	314,14	17.689,22	2,83%	
22.3	C4065	PRATELEIRA, BANCO E ACABAMENTO EM GRANITO CINZA ANDORINHA - ESPESSURA 2CM. CONFORME PROJETO	SEINFRA	M2	23,97	314,14	7.529,94	1,20%	
22.4	C0361	BANCO DE CONCRETO DO PATIO	SEINFRA	M	4,52	142,28	643,11	0,10%	
22.5	C1869	PEITORIL DE GRANITO L= 17,00CM ESPESSURA VARIÁVEL E PINGADEIRA	SEINFRA	M	114,60	59,88	6.862,25	1,10%	
22.6	C3505	GUARDA CORPO DE 1M DE ALTURA	SEINFRA	M	7,97	80,87	644,53	0,10%	
22.7	MERCADO	RESERVATORIO D'ÁGUA EM CHAPA METÁLICA COMPLETO 15.000L FORNECIMENTO E INSTALAÇÃO	PRÓPRIA	UND	1,00	22.500,00	22.500,00	3,60%	
22.8	C4285	FORRO DE GESSO ACARTONADO ARAMADO - FORNECIMENTO E MONTAGEM	SEINFRA	M2	55,96	42,31	2.367,67	0,38%	
23	SERVIÇOS FINAIS							2.104,49	0,34%
23.1	S02450	Limpeza geral	ORSE	m2	1.323,58	1,59	2.104,49	0,34%	

Este documento encontra-se registrado no Conselho Regional de Engenharia e Agronomia do Estado do Maranhão, vinculado a Certidão nº 866107/2022, em 31/05/2022 em



2º cartório do
2º Ofício
 Rua Domingal Pinheiro de Souza, 1219 - Centro - CEP 65930-000 - Açailândia - MA
 Fone: (99) 3538-9055 - Tabelião: Davanir Garcia / Tabelião Substituto: Angelo Garcia

RECONHEÇO POR SEMELHANÇA a assinatura indicada de KARLA JANYS LIMA NASCIMENTO. Dou Fé. Emol: R\$ 18,10 FERC R\$ 0,60 FEMP R\$ 0,72 FADEP R\$ 0,72 0,00 Total R\$ 20,04. Açailândia - MA, 27 de abril de 2022.



2º Ofício
 Rua Domingal Pinheiro de Souza, 1219 - Centro - CEP 65930-000 - Açailândia - MA
 Fone: (99) 3538-9055 - Tabelião: Davanir Garcia / Tabelião Substituto: Angelo Garcia

VALOR ORÇAMENTO:	625.629,50
VALOR BDI TOTAL:	157.783,76
VALOR TOTAL:	783.413,26

2º cartório do
2º Ofício
 Rua Domingal Pinheiro de Souza, 1219 - Centro - CEP 65930-000 - Açailândia - MA
 Fone: (99) 3538-9055 - Tabelião: Davanir Garcia / Tabelião Substituto: Angelo Garcia

RECONHEÇO POR SEMELHANÇA a assinatura indicada de WAGNER DE CASTRO NASCIMENTO. Dou Fé. Emol: R\$ 18,10 FERC R\$ 0,60 FEMP R\$ 0,72 FADEP R\$ 0,72 0,00 Total R\$ 20,04. Açailândia - MA, 27 de abril de 2022.



Açailândia (MA), 11 de abril de 2022

Karla Jany Lima Nascimento
PREFEITURA MUNICIPAL DE AÇAILÂNDIA
SECRETARIA MUNICIPAL DE EDUCAÇÃO
KARLA JANYS LIMA NASCIMENTO
SECRETÁRIA MUNICIPAL
PORT/GAB Nº 004/2021

Wagner de Castro Nascimento
WAGNER DE CASTRO NASCIMENTO
ENGENHEIRO CIVIL
CREA/RNP Nº 1905140240
FISCAL DE CONTARO

Marcelo Cristiano Meneses Pedra Branca
Marcelo Cristiano Meneses Pedra Branca
Engenheiro Eletricista
MARCELO CRISTIANO MENESES PEDRA BRANCA
ENGENHEIRO ELETRICISTA
CREA Nº: 111945285-6

COMPROVAÇÃO DE AUTENTICIDADE

Certifico para os devidos fins comprobatórios, amparado pelo artigo 19, inciso II, da Constituição Federal, que este documento é autêntico conforme averiguação realizada no sítio do órgão emissor.

Açailândia - MA, 02/08/2022

Francisca Josilene da Silva
Francisca Josilene da Silva
Servidora Pública - PMA/MA
Matrícula nº 22092-1

Conselho Regional de Engenharia e Agronomia do Estado do Maranhão
 Avenida dos Holandeses, Quadra 35, Lote 8, Calhau, São Luis/MA
 Tel: + 55 (98) 2106-8300 Fax: + 55 (98) 2106-8300 E-mail: faleconosco@creama.org.br



Impresso em: 31/05/2022, às 10:37.

Certidão nº 866107/2022
 31/05/2022, 10:37

Chave de Impressão: 9bZCC

O documento neste ato registrado foi emitido em 26/05/2022 e contém 11 folhas



36



Certidão de Acervo Técnico - CAT
Resolução Nº 1025 de 30 de Outubro de 2009
Resolução Nº 218 de 29 de Junho de 1973

CREA-MA

CAT COM REGISTRO DE ATESTADO

832545/2020

Atividade concluída

Página 17
1266

Conselho Regional de Engenharia e Agronomia do Estado do Maranhão

CERTIFICAMOS, em cumprimento ao disposto na Resolução nº 1.025, de 30 de outubro de 2009, do Confea, que consta dos assentamentos deste Conselho Regional de Engenharia e Agronomia do Estado do Maranhão - Crea-MA, o Acervo Técnico do profissional **RAMIER DE SOUZA PEREIRA** referente à(s) Anotação(ões) de Responsabilidade Técnica - ART abaixo discriminada(s):

Profissional: **RAMIER DE SOUZA PEREIRA**
Registro: **5315MA** RNP: **1503806146**
Título profissional: ENGENHEIRO CIVIL

Número da ART: **MA20200348639** Tipo de ART: OBRA / SERVIÇO Registrada em: 24/07/2020 Baixada em: 27/07/2020
Forma de registro: INICIAL Participação técnica: INDIVIDUAL
Empresa contratada: **R. P. SOARES CONSTRUTORA LTDA**

Contratante: **ESCOLA CRESCER CRIANDO LTDA** CPF/CNPJ: **01.449.335/0001-54**
Endereço do contratante: RUA AQUILES LISBOA Nº: 1000
Complemento: Bairro: **MERCADINHO**
Cidade: **IMPERATRIZ** UF: **MA** CEP: **65901340**
Contrato: Celebrado em: 23/07/2020
Valor do contrato: R\$ 110.000,00 Tipo de contratante: Pessoa Jurídica de Direito Privado
Ação institucional: Outros
Endereço da obra/serviço: RUA AQUILES LISBOA Nº: 1000
Complemento: Bairro: **MERCADINHO**
Cidade: **IMPERATRIZ** UF: **MA** CEP: **65901340**
Coordenadas Geográficas: -5.527096, -47.474144
Data de início: 06/04/2020 Conclusão efetiva: 25/07/2020
Finalidade: Escolar
Proprietário: **ESCOLA CRESCER CRIANDO LTDA** CPF/CNPJ: 01.449.335/0001-54

Atividade Técnica: **7 - EXECUÇÃO #A0107 - EDIFICIOS DE ALVENARIA P/ FINS COMERCIAIS 57 - REFORMA 462.61 metro quadrado; 7 - EXECUÇÃO #A0320 - CONCRETO ESTRUTURAL 57 - REFORMA 462.61 metro quadrado; 7 - EXECUÇÃO #A0435 - INSTALACOES HIDRAULICAS 57 - REFORMA 462.61 metro quadrado; 7 - EXECUÇÃO #A0436 - INSTALACOES SANITARIAS 57 - REFORMA 462.61 metro quadrado; 7 - EXECUÇÃO #B1106 - INSTALACAO ELETRICA EM B.TENSAO P/ FINS RESID./COMERC. 57 - REFORMA 462.61 metro quadrado; 7 - EXECUÇÃO #G0106 - PROTECAO CONTRA INCENDIO E CATASTROFES (NR23) 57 - REFORMA 462.61 metro quadrado;**

Observações

REFORMA DO PRÉDIO DA ESCOLA CRESCER CRIANDO, DEMOLIÇÕES E RETIRADAS, ALVENARIA E ESTRUTURA, REVESTIMENTOS, INSTALAÇÕES ELÉTRICA, HIDRAULICA, SANITARIA, E INCENDIO, LOUÇAS E METAIS, PAVIMENTAÇÃO, ESQUADRIAS, PINTURA, COBERTURA E LIMPEZA DA OBRA

Informações Complementares

CERTIFICAMOS, finalmente, que se encontra vinculado à presente Certidão de Acervo Técnico – CAT, o atestado contendo 6 folha(s), expedido pelo contratante da obra/serviço, a quem cabe a responsabilidade pela veracidade e exatidão das informações nele constantes.

Certidão de Acervo Técnico nº 832545/2020
04/08/2020, 13:40
0A3Wb

A Certidão de Acervo Técnico (CAT) à qual o atestado está vinculado constituirá prova da capacidade técnico-profissional da pessoa jurídica somente se o responsável técnico indicado estiver ou venha a ser integrado ao seu quadro técnico por meio de declaração entregue no momento da habilitação ou da entrega das propostas.

Certificamos que se encontra vinculado à presente CAT o atestado apresentado em cumprimento à Lei nº 8.666/93, expedido pela pessoa jurídica contratante, a quem cabe a responsabilidade pela veracidade e exatidão das informações nele constantes. É de responsabilidade deste Conselho a verificação da atividade profissional em conformidade com a Lei nº 5.194/66 e Resoluções do Conselho Federal de Engenharia e Agronomia - CONFEA.

Esta certidão perderá a validade, caso ocorra qualquer alteração posterior dos elementos cadastrais nela contidos.

Fica(m) Excluído(s), no entanto, o(s) serviço(s) cujas atribuições não competem ao(s) profissional(is) em questão.

A autenticidade desta Certidão pode ser verificada em: <https://crea-ma.sitac.com.br/publico/>, com a chave: 0A3Wb



Handwritten signatures and initials in blue ink, including a large signature at the top right and several initials below it, along with the number '37' at the bottom right.

1267

ESCOLA CRESCER CRIANDO

CNPJ: 01.449.335 / 0001 - 54

RUA AQUILIS LISBOA - 1000 - MERCADINHO - IMPERATRIZ - MA - CEP 65.901 - 340

IMPERATRIZ-MA, 27 de JULHO de 2020.

ATESTADO DE CAPACIDADE TECNICA

Atestamos, para o fim de comprovar a execução de serviços de engenharia, prestados a ESCOLA CRESCER CRIANDO LTDA, CNPJ : 01.449.335/0001-54, através da RP CONSTRUTORA LTDA, CNPJ 01.497.264 /0001 - 65, e REGISTRO CREA MA 5423910, com o objetivo de emissão de CERTIDÃO DE ACERVO TECNICO COM ATESTADO. Os serviços relacionados abaixo e na planilha em anexo, foram executados de forma satisfatória.

DADOS DA OBRA/SERVIÇOS	
• OBJETO DO CONTRATO	REFORMA DO PREDIO DO CDA
LOCAL DA OBRA : RUA AQUILIS LISBOA - 1000 MERCADINHO - IMPERATRIZ - MA CEP 65.901-340	
Período de Realização: 06 de ABRIL de 2020 à 25 JULHO de 2020.	
Registro CREA ART : MA202000348639	
Valor da obra : R\$ 110.000,00	
DADOS DO CONTRATANTE	
NOME OU RAZÃO SOCIAL:	ESCOLA CRESCER CRIANDO LTDA
CNPJ:	01.449.335/0001-54
DADOS DO PROPRIETÁRIO	
NOME OU RAZÃO SOCIAL:	ESCOLA CRESCER CRIANDO LTDA
CNPJ:	01.449.335/0001-54

Este documento encontra-se registrado no Conselho Regional de Engenharia e Agronomia do Estado do Maranhão, vinculado à Certidão nº 832545/2020, em 04/08/2020 emitida



Certidão nº 832545/2020
20/07/2022, 11:14

Chave de Impressão: 0A3Wb

O documento neste ato registrado foi emitido em 04/08/2020 e contém 4 folhas



1268

ESCOLA CRESCER CRIANDO

CNPJ: 01.449.335 / 0001 - 54

RUA AQUILIS LISBOA - 1000 - MERCADINHO - IMPERATRIZ - MA - CEP 65.901 - 340

DADOS DA PESSOA JURIDICA CONTRATADA	
NOME OU RAZÃO SOCIAL:	RP CONSTRUTORA LTDA
CNPJ:	01.497.264 / 0001 - 65
DADOS DO RESPONSÁVEL TÉCNICOS	
NOME COMPLETO	Ramier de Sousa Pereira
TITULO PROFISSIONAL	Engenheiro Civil
REGISTRO NACIONAL PROFISSIONAL (RNP)	150.380.614-6
REGISTRO CREA MA:	5.315 MA
DESCRIÇÃO DOS SERVIÇOS REALIZADOS	
Todos os Serviços Descritos a baixo foram Realizados com Sucesso, estando de acordo com o Manual Descritivo e Planilha Orçamentária.	
SERVIÇOS PRELIMINARES	
RETIRADA DE TUBULAÇÃO DE AGUA FRIA, SEM REAPROVEITAMENTO - 30,00 M / RETIRADA DE TUBUL DE ESGOTO SANIT, DI=40, 50, 60 A 100 mm, SEM REAPROVEITAMENTO - 51,00 M / DEMOLIÇÃO DE ALVENARIA DE BLOCO FURADO, DE MANUAL, SEM REAPROVEITAMENTO. - 16,84 M2/ DEMOLIÇÃO DE PILARES E VIGAS CONCRETO ARMADO, MANUAL, SEM REAPROVEITAMENTO. - 1,20 M3 / DEMOLIÇÃO DE ARGAMASSAS, DE FORMA MANUAL, SEM REAPROVEITAMENTO. - 80,11 M2 / DEMOLIÇÃO DE REVESTIMENTO CERÂMICO, DE FORMA MANUAL, SEM REAPROVEITAMENTO - 9,14 M2 / REMOÇÃO DE PORTAS, DE FORMA MANUAL, SEM REAPROVEITAMENTO. - 3,00 UND / REMOÇÃO DE JANELAS, DE FORMA MANUAL, SEM REAPROVEITAMENTO. - 3,00 UND / REMOÇÃO DE TRAMA DE MADEIRA PARA COBERTURA, MANUAL, SEM REAPROVEITAMENTO. - 25,51 M2 / REMOÇÃO DE TELHAS, CERÂMICA, MANUAL, S REAPROVEITAMENTO. - 299,12 M2 / REMOÇÃO DE INTERRUPTORES/TOMADAS ELÉTRICAS, MANUA, SEM REAPROVEITAMENTO. - 13,00 UND / REMOÇÃO DE CABOS ELÉTRICOS, DE FORMA MANUAL, SEM REAPROVEITAMENTO. - 150,00 M / REMOÇÃO DE LOUÇAS, DE FORMA MANUAL, SEM REAPROVEITAMENTO. 3,00 UND / REMOÇÃO DE LUMINÁRIAS, DE FORMA MANUAL, SEM REAPROVEITAMENTO. 12,00 UND / LOCAÇÃO DE ANDAIME METÁLICO 58,00 UND REMOÇÃO DE METAIS SANITÁRIOS, DE FORMA MANUAL, SEM REAPROVEITAMENTO. 3,00 UND	
ALVENARIA E ESTRUTURA	
ALVENARIA DE VEDAÇÃO DE BLOCOS CERÂMICOS FURADOS NA VERTICAL DE 9X19X3 9CM (ESPESSURA 9CM) DE PAREDES COM ÁREA LÍQUIDA MENOR QUE 6M² SEM VÃOS E ARGAMASSA DE ASSENTAMENTO COM PREPARO EM BETONEIRA. - 54,68 M2 / FABRICAÇÃO FÔRMA PARA VIGAS, CHAPA DE MAD COMPENSADA RESINADA, E = 17 MM. 21,62 M2 / ARMAÇÃO DE PILAR OU VIGA DE UMA ESTRUTURA CONVENCIONAL DE CONCRETO ARMADO EM UMA EDIFICAÇÃO TÉRREA OU SOBRADO UTILIZANDO AÇO CA-50 DE 8,0 MM - MONTAGEM. 83,15 KG / EXECUÇÃO DE ESTRUTURA DECONCRETO ARMADO PARA EDIFIC. INSTITUCIONA TERREA FCK = 25MPA, TRAÇO 1:2,7:3 (CIMENTO/ AREIA MÉDIA/ BRITA 1) - PREPARO MECÂNICO COM BETONEIRA 400 L. 5,78 M3 / VERGA MOLDADA IN LOCO EM CONCRETO PARA JANELAS COM ATÉ 1,5 M DE VÃO - 7,00 M / LANÇAMENTO, USO DE BALDES, ADENSAMENTO E ACABA CONCRETO EM ESTRUTURAS. - 5,78 M3	
REVESTIMENTO	
REVESTIMENTO CERÂMICO PARA PAREDES INTERNAS COM PLACAS TIPO ESMALTADA EXTRA DE DIMENSÕES 20X20 CM A MEIA ALTURA DAS PAREDES. 67,12 M2 RODAPÉ CERÂMICO DE 7CM DE ALTURA COM PLACAS TIPO ESMALTADA EXTRA DE DIMENSÕES 35X35CM. - 239,65 M	
INSTALAÇÃO ELÉTRICA	
DISJUNTOR TRIPOLAR TIPO DIN, CORRENTE NOMINAL DE 10A - FORNECIMENTO E INSTALAÇÃO. / DISJUNTOR TERMOMAGNETICO MONOPOLAR PADRAO NEMA (AMERICANO) 10 A 30A 240V, FORNECIMENTO E INSTALACAO /	

Este documento encontra-se registrado no Conselho Regional de Engenharia e Agronomia do Estado do Maranhão, vinculado à Certidão nº 832545/2020, em 04/08/2020 emitida



Certidão nº 832545/2020
20/07/2022, 11:14

Chave de Impressão: 0A3Wb

O documento neste ato registrado foi emitido em 04/08/2020 e contém 4 folhas



Conselho Regional de Engenharia e Agronomia do Estado do Maranhão

Avenida dos Holandeses, Quadra 35, Lote 8, Calhau, São Luis/MA

Tel: + 55 (98) 2106-8300 Fax: + 55 (98) 2106-8300 E-mail: faleconosco@creama.org.br



Impresso em: 20/07/2022, às 11:14.

39

ESCOLA CRESCER CRIANDO

CNPJ: 01.449.335 / 0001 - 54

RUA AQUILIS LISBOA - 1000 - MERCADINHO - IMPERATRIZ MA - CEP 65.901 - 340

CABO DE COBRE FLEXÍVEL ISOLADO, 2,5 MM², ANTI-CHAMA 450/750 V, PARA CIRCUITOS TERMINAIS - FORNECIMENTO E INSTALAÇÃO. /
 CABO DE COBRE FLEXÍVEL ISOLADO, 4 MM², ANTI-CHAMA 450/750 V, PARA CIRCUITOS TERMINAIS - FORNECIMENTO E INSTALAÇÃO. /
 ELETRODUTO FLEXÍVEL CORRUGADO, PVC, DN 25 MM (3/4"), PARA CIRCUITOS TERMINAIS, INSTALADO EM FORRO - FORNECIMENTO E INSTALAÇÃO. /
 QUADRO DE MEDIÇÃO, PADRÃO CEMAR FORNECIMENTO E INSTALAÇÃO. /
 QUADRO DE DISTRIBUIÇÃO DE ENERGIA DE EMBUTIR, EM CHAPA METÁLICA, PARA 18 DISJUNTORES TERMOMAGNÉTICOS MONOPOLARES, COM BARRAMENTO TRIFÁSICO ENEUTRO, FORNECIMENTO E INSTALAÇÃO. /
 TOMADA BAIXA DE EMBUTIR (2 MÓDULOS), 2P+T 10 A, INCLUINDO SUPORTE E PLACA - FORNECIMENTO E INSTALAÇÃO. /
 TOMADA MÉDIA DE EMBUTIR (1 MÓDULO), 2P+T 10 A, INCLUINDO SUPORTE E PLACA - FORNECIMENTO E INSTALAÇÃO. /
 TOMADA ALTA DE EMBUTIR (1 MÓDULO), 2P+T 10 A, INCLUINDO SUPORTE E PLACA - FORNECIMENTO E INSTALAÇÃO. /
 INTERRUPTOR SIMPLES 2 TECLAS COM TOMADA CONJUGADOS - FORNECIMENTO E INSTALAÇÃO. /
 EXECUÇÃO DE SERVIÇOS DE ATERRAMENTO E SPDA. /
INSTALAÇÃO HIDROSANITÁRIA
 TUBOS E CONEXÕES, PVC, SÉRIE NORMAL, ESGOTO PREDIAL, DN 40 A 150 MM, JUNTA SOLDÁVEL, FORNECIDO E INSTALADO EM RAMAL DE DESCARGA OU RAMAL DE ESGOTO SANITÁRIO. FORNECIMENTO E INSTALAÇÃO. /
 TUBOS E CONEXÕES, PVC, SOLDÁVEL, DN 20 A 60 MM, INSTALADO EM RAMAL DE DISTRIBUIÇÃO DE ÁGUA - FORNECIMENTO E INSTALAÇÃO. /
 CAIXA SIFONADO, PVC, DN 100 X 40 MM, JUNTA SOLDÁVEL, FORNECIDO E INSTALADO EM RAMAL DE DESCARGA OU EM RAMAL DE ESGOTO SANITÁRIO. /
 CAIXA DE INSPEÇÃO EM CONCRETO PRÉ-MOLDADO DN 60CM COM TAMPA H= 60CM - FORNECIMENTO E INSTALAÇÃO. /

PINTURA

APLICAÇÃO DE FUNDO SELADOR ACRÍLICO EM PAREDES, UMA DEMÃO. - 1.901,50 M2 /
 APLICAÇÃO E LIXAMENTO DE MASSA LÁTEX EM PAREDES, DUAS DEMÃOS. - 1.901,50 M2 /
 APLICAÇÃO MANUAL DE MASSA ACRÍLICA EM PAREDES EXTERNAS DE CASAS, UMA DEMÃO. - 1.901,50 M2 /
 PINTURA ESMALTE ACETINADO EM MADEIRA, DUAS DEMÃOS - 18,43 M2 /
 APLICAÇÃO MANUAL DE PINTURA COM TINTA LÁTEX ACRÍLICA EM PAREDES, DUAS DEMÃOS. 1.901,50 M2

LOUÇAS E METAIS

VASO SANITÁRIO SIFONADO COM CAIXA ACOPLADA LOUÇA BRANCA, INCLUSO ENGATE FLEXÍVEL EM PLÁSTICO BRANCO, 1/2 X 40CM - FORNECIMENTO E INSTALAÇÃO. /
 SABONETEIRA PLÁSTICA TIPO DISPENSER PARA SABONETE LÍQUIDO COM RESERVATÓRIO 800 A 1500 ML, INCLUSO FIXAÇÃO. /
 PORTA TOALHA ROSTO EM METAL CROMADO, TIPO ARGOLA, INCLUSO FIXAÇÃO. /
 PAPELEIRA DE PAREDE EM METAL CROMADO SEM TAMPA, INCLUSO FIXAÇÃO. /
 TORNEIRA CROMADA DE MESA, 1/2" OU 3/4", PARA LAVATÓRIO, PADRÃO POPULAR - FORNECIMENTO E INSTALAÇÃO. /
 LAVATÓRIOS CONFECCIONADOS EM PORCELANATO DE ALTO PADRÃO COM TODOS OS IMPLEMENTOS, COMPLETO. FORNECIMENTO E INSTALAÇÃO. /
 CORRIMÃO SIMPLES, DIÂMETRO EXTERNO = 1 1/2", EM AÇO GALVANIZADO. /
 TORNEIRA CROMADA DE MESA, 1/2" OU 3/4", PARA LAVATÓRIO, PADRÃO POPULAR - FORNECIMENTO E INSTALAÇÃO. /
 BANCADA EM GRANITO 60 CM DE LARGURA E COMPRIMENTOS VARIÁVEIS - FORNECIMENTO E INSTALAÇÃO. /

COBERTURA

CALHA EM CHAPA DE AÇO GALVANIZADO NÚMERO 24, DESENVOLVIMENTO DE 33 CM, INCLUSO TRANSPORTE VERTICAL. - 29,00 M /
 RETELHAMENTO COM TELHA CERÂMICA ATÉ 20% NOVA - 462,61 M2 /
 TUBO PVC, SÉRIE R, ÁGUA PLUVIAL, DN 100 MM, FORNECIDO E INSTALADO EM CONDUTORES VERTICAIS DE ÁGUAS PLUVIAIS. - 12,00 M /
PAVIMENTAÇÃO E RAMPAS
 REVESTIMENTO CERÂMICO PISO PEI 5 - 102,87 M2 /

Este documento encontra-se registrado no Conselho Regional de Engenharia e Agronomia do Estado do Maranhão, vinculado à Certidão nº 832545/2020, em 04/08/2020 em



Certidão nº 832545/2020
 20/07/2022, 11:14

Chave de Impressão: 0A3Wb

O documento neste ato registrado foi emitido em 04/08/2020 e contém 4 folhas



ESCOLA CRESCER CRIANDO

CNPJ: 01.449.335 / 0001 - 54

RUA AQUIS LISBOA - 1000 - MERCADINHO - IMPERATRIZ MA - CEP 65.901 - 340

CONTRAPISO EM ARGAMASSA TRAÇO 1:4 (CIM E AREIA), EM BETONEIRA 400 L, ESPESSURA 3 CM ÁREAS SECAS E 3 CM ÁREAS MOLHADAS, PARA EDIFICAÇÃO HABITACIONAL UNIFAMILIAR (CASA) E EDIFICAÇÃO PÚBLICA PADRÃO. 54,80 M2 /

ESQUADRIAS

PORTA DE MADEIRA COMPENSADA 80X210X3,5 CM, FERRAGENS E FECHADURA, ALIZAR. COMPLETA. FORNECIMENTO E ASSENTAMENTO /

PORTA DE VIDRO TEMPERADO, 0,9X2,10M, ESPESSURA 10MM, INCLUSIVE ACESSÓRIOS /

VIDRO TEMPERADO INCOLOR, ESPESSURA 6MM, FORNECIMENTO E INSTALACAO, INCLUSIVE MASSA PARA VEDACAO /

SERVIÇOS COMPLEMENTARES

EXTINTOR DE CO2 6KG - FORNECIMENTO E INSTALACAO 4 UND /

CARGA MANUAL DE ENTULHO EM CAMINHAO BASCULANTE 9 M3 - 7 UND /

LIMPEZA FINAL DA OBRA - 462,61 M2

3º OFÍCIO
IMPERATRIZ-MA



Patrícia Oliveira Patrício

PROPRIETARIA

Este documento encontra-se registrado no Conselho Regional de Engenharia e Agronomia do Estado do Maranhão, vinculado à Certidão nº 832545/2020, em 04/08/2020



3º cartório do
ofício
Extrajudicial

Rua Alagoas, 704 A, Centro, Imperatriz-MA, CEP. 65900-490
Fone: (99) 3324-7940 - E-mail: Interventor: Kamily Borsot Barros
E-mail: 3oficioextrajudicialmp@gmail.com

3º OFÍCIO

RECONHECIDO POR SEMELHANÇA A FIRMA DE PATRICIA OLIVEIRA PATRICIO. DOU Nº. EM TEST. DA VERDADE IMPERATRIZ-MA, 27/07/2020.

ANTÔNIA DA SILVA RODRIGUES-ESCREVENTE AUTORIZADA
Emol:4,40 FERC:0,10 FEMP:0,18 FADEF:0,18 Total:4,86-OF:54
Selo: RECFIR030429VUBALCKLJRHYS70-Consulte em selo.tjma.jus.br



Antônia da Silva Rodrigues
Escrevente Autorizada
3º Ofício Extrajudicial

Certidão nº 832545/2020
20/07/2022, 11:14

Chave de Impressão: 0A3WB

O documento neste ato registrado foi emitido em 04/08/2020 e contém 4 folhas



Handwritten signatures and initials in blue ink, including a large signature and several initials.



Anotação de Responsabilidade Técnica - ART
Lei nº 6.496, de 7 de dezembro de 1977

CREA-MA

ART OBRA / SERVIÇO
Nº MA20200349036

Conselho Regional de Engenharia e Agronomia do Estado do Maranhão

INICIAL

1. Responsável Técnico

PAULO HENRIQUE MARINHO OLIVEIRA
Título profissional: ENGENHEIRO CIVIL

RNP: 1116736454
Registro: 1116736454MA

2. Dados do Contrato

Contratante: ESCOLA CRESCER CRIANDO LTDA
RUA AQUILES LISBOA
Complemento:
Cidade: IMPERATRIZ

Bairro: MERCADINHO
UF: MA

CPF/CNPJ: 01.449.335/0001-54
Nº: 1000
CEP: 65901340

Contrato: Não especificado
Valor: R\$ 800,00
Ação Institucional: Agricultura familiar

Celebrado em:
Tipo de contratante: Pessoa Jurídica de Direito Privado

3. Dados da Obra/Serviço

RUA AQUILES LISBOA
Complemento:
Cidade: IMPERATRIZ
Data de Início: 24/07/2020
Finalidade:
Proprietário: ESCOLA CRESCER CRIANDO LTDA

Bairro: MERCADINHO
UF: MA
CEP: 65901340
Previsão de término: 24/07/2020
Coordenadas Geográficas: -5.527096, -47.474144
Código: Não Especificado

Nº: 1000
CPF/CNPJ: 01.449.335/0001-54

4. Atividade Técnica

1 - ATUACAO	Quantidade	Unidade
5 - LAUDO TECNICO > #A0132 - REVESTIMENTO	462,00	m²
5 - LAUDO TECNICO > #A0130 - PINTURA	462,00	m²
5 - LAUDO TECNICO > #B1106 - INSTALACAO ELETRICA EM B.TENSAO P/ FINS RESID./COMERC.	462,00	m²
5 - LAUDO TECNICO > #A0435 - INSTALACOES HIDRAULICAS	462,00	m²
5 - LAUDO TECNICO > #A0436 - INSTALACOES SANITARIAS	462,00	m²
5 - LAUDO TECNICO > #A0301 - ESTRUTURA DE CONCRETO ARMADO	462,00	m²
5 - LAUDO TECNICO > #A0107 - EDIFICIOS DE ALVENARIA P/ FINS COMERCIAIS	462,00	m²

Após a conclusão das atividades técnicas o profissional deverá proceder a baixa desta ART

5. Observações

LAUDO TÉCNICO

6. Declarações

- Cláusula Compromissória: Qualquer conflito ou litígio originado do presente contrato, bem como sua interpretação ou execução, será resolvido por arbitragem, de acordo com a Lei no. 9.307, de 23 de setembro de 1996, por meio do Centro de Mediação e Arbitragem - CMA vinculado ao Crea-MA, nos termos do respectivo regulamento de arbitragem que, expressamente, as partes declaram concordar.

7. Entidade de Classe

UEMA - UNIVERSIDADE ESTADUAL DO MARANHÃO

8. Assinaturas

Declaro serem verdadeiras as informações acima

Paulo Henrique Marinho Oliveira
PAULO HENRIQUE MARINHO OLIVEIRA - CPF: 030.585.163-20
ESCOLA CRESCER CRIANDO LTDA - CNPJ: 01.449.335/0001-54

9. Informações

* A ART é válida somente quando quitada, mediante apresentação do comprovante do pagamento ou conferência no site do Crea.
* O comprovante de pagamento deverá ser apensado para comprovação de quitação

10. Valor

Valor da ART: R\$ 88,78 Registrada em: 27/07/2020 Valor pago: R\$ 88,78 Nosso Número: 8302673975

A autenticidade desta ART pode ser verificada em: <https://crea-ma.sitac.com.br/publico/>, com a chave: A33zW
Impresso em: 27/07/2020 às 18:25:07 por: , ip: 186.193.177.206



Este documento encontra-se registrado no Conselho Regional de Engenharia e Agronomia do Estado do Maranhão, vinculado à Certidão nº 832545/2020, em 04/08/2020 em



Certidão nº 832545/2020
20/07/2022, 11:14

Chave de Impressão: 0A3WB
O documento neste ato registrado foi emitido em 04/08/2020 e contém 1 folhas



LAUDO TÉCNICO

O presente Laudo Técnico tem por objetivo verificar e comprovar a fiel execução dos serviços constante no Atestado de Capacidade Técnica emitido pela ESCOLA CRESCER CRIANDO LTDA, inscrito no CNPJ nº 01.449.335/0001-54, realizado no seguinte endereço: RUA AQUILIS LISBOA, 1000, MERCADINHO em IMPERATRIZ- MA, CEP 65.901-340, no período de 06/04/2020 a 25/07/2020

DADOS DA OBRA :

Registro CREA – MA20200348639

Contratante: ESCOLA CRESCER CRIANDO LTDA

CNPJ: 01.449.335/0001-54

Endereço da obra: RUA AQUILIS LISBOA, 1000, MERCADINHO em IMPERATRIZ- MA, CEP 65.901-340

Valor da obra : 110.000,00

Objeto do contrato: REFORMA DO PRÉDIO DA ESCOLA CRESCER CRIANDO LTDA

Empresa contratada: RP CONSTRUTORA LTDA - CNPJ : 01.497.264 /0001 – 65

Registro CREA : 5423910 MA

Responsável Técnico: RAMIER DE SOUZA PEREIRA

Registro do RT no CREA: 150380614 6

Confirmo, por haver constatado no local da obra e no período acima a veracidade das informações do Atestado Técnico emitido pelo contratante relativa às descrições dos serviços em quantitativos e qualitativamente especificados para a execução da obra.

Imperatriz - MA, 27 de Julho de 2020

Paulo Henrique Marinho Oliveira
Paulo Henrique Marinho Oliveira
Engenheiro
CREA-MA: 111.673.645-4

PAULO HENRRIQUE MARINHO OLIVEIRA - CREA 111.673.645 4

COMPROVAÇÃO DE AUTENTICIDADE

Certifico para os devidos fins comprobatórios, amparado pelo artigo 19, inciso II, da Constituição Federal, que este documento é autêntico conforme averiguação realizada no sítio do órgão emissor.

Açailândia - MA, 02/08/2022

Camillys
Camillys
Servidora Pública - MA/MA
Matrícula nº 27922-1

Este documento encontra-se registrado no Conselho Regional de Engenharia e Agronomia do Estado do Maranhão, vinculado à Certidão nº 832545/2020, em 04/08/2020



Certidão nº 832545/2020
20/07/2022, 11:14

Chave de Impressão: 0A3WB

O documento neste ato registrado foi emitido em 04/08/2020 e contém 1 folhas





Certidão de Acervo Técnico - CAT
Resolução Nº 1025 de 30 de Outubro de 2009
Resolução Nº 218 de 29 de Junho de 1973

CREA-MA

CAT COM REGISTRO DE ATESTADO

862214/2022

Atividade concluída

Conselho Regional de Engenharia e Agronomia do Estado do Maranhão

CERTIFICAMOS, em cumprimento ao disposto na Resolução nº 1.025, de 30 de outubro de 2009, do Confea, que consta dos assentamentos deste Conselho Regional de Engenharia e Agronomia do Estado do Maranhão - Crea-MA, o Acervo Técnico do profissional **PAULO ADEAN NUNES JUNIOR** referente à(s) Anotação(ões) de Responsabilidade Técnica - ART abaixo discriminada(s):

Profissional: PAULO ADEAN NUNES JUNIOR

Registro: 1117465837MA

RNP: 1117465837

Título profissional: ENGENHEIRO CIVIL, ENGENHEIRO ELETRICISTA

Número da ART: **MA20210471078**

Tipo de ART: OBRA / SERVIÇO

Registrada em: 08/11/2021

Baixada em: 11/01/2022

Forma de registro: SUBSTITUIÇÃO

Participação técnica: INDIVIDUAL

Empresa contratada: **A.P. L. SOARES CONSTRUTORA LTDA**Contratante: **MAC ADMINISTRACAO PATRIMONIAL E PARTICIPACOES LTDA**

CPF/CNPJ: 33.842.381/0001-05

Endereço do contratante: RUA 15

Nº: 55

Complemento: SALA 03

Bairro: JARDIM SANTO ANTÔNIO

Cidade: GOIÂNIA

UF: GO

CEP: 74853280

Contrato: 03

Celebrado em: 16/06/2021

Valor do contrato: R\$ 3.000.000,00

Tipo de contratante: Pessoa Jurídica de Direito Privado

Ação institucional: Agricultura familiar

Endereço da obra/serviço: AVENIDA BR010

Nº: S/N

Complemento:

Bairro: LOTEAMENTO CHAPARRAL

Cidade: IMPERATRIZ

UF: MA

CEP: 65903250

Coordenadas Geográficas: -5.506671, -47.470883

Data de início: 01/07/2021

Conclusão efetiva: 15/11/2021

Finalidade: Comercial

Proprietário: MAC ADMINISTRACAO PATRIMONIAL E PARTICIPACOES LTDA

CPF/CNPJ: 33.842.381/0001-05

Atividade Técnica: **16 - Execução ELETROTÉCNICA > SISTEMAS DE PROTEÇÃO CONTRA DESCARGAS ATMOSFÉRICAS - SPDA > #11.12.1 - DE SISTEMAS DE PROTEÇÃO CONTRA DESCARGAS ATMOSFÉRICAS - SPDA 49 - Execução de obra 1913.00 metro quadrado; 16 - Execução CONSTRUÇÃO CIVIL > EDIFICAÇÕES > DE EDIFICAÇÃO > #1.1.1.3 - EM SISTEMA PRÉ-FABRICADO 49 - Execução de obra 1913.00 metro quadrado; 16 - Execução CONSTRUÇÃO CIVIL > EDIFICAÇÕES > DE EDIFICAÇÃO > #1.1.1.4 - EM MATERIAIS MISTOS 49 - Execução de obra 1913.00 metro quadrado; 16 - Execução CONSTRUÇÃO CIVIL > EDIFICAÇÕES > DE ACESSIBILIDADE DE EDIFICAÇÃO > #1.1.3.2 - PARA FINS COMERCIAIS 49 - Execução de obra 1913.00 metro quadrado; 16 - Execução CONSTRUÇÃO CIVIL > EDIFICAÇÕES > DE ADEQUAÇÃO PARA ACESSIBILIDADE > #1.1.4.2 - DE EDIFICAÇÃO PARA FINS COMERCIAIS 49 - Execução de obra 1913.00 metro quadrado; 16 - Execução CONSTRUÇÃO CIVIL > EDIFICAÇÕES > #1.1.6 - DE MURO 49 - Execução de obra 1913.00 metro quadrado; 16 - Execução CONSTRUÇÃO CIVIL > EDIFICAÇÕES > DE VEDAÇÃO > #1.1.8.2 - COM DRYWALL 49 - Execução de obra 1913.00 metro quadrado; 16 - Execução CONSTRUÇÃO CIVIL > EDIFICAÇÕES > DE VEDAÇÃO > #1.1.8.3 - COM OUTRO MATERIAL 49 - Execução de obra 1913.00 metro quadrado; 16 - Execução CONSTRUÇÃO CIVIL > MATERIAIS DE CONSTRUÇÃO CIVIL > #1.2.3 - DE APLICAÇÃO DE CONCRETO 49 - Execução de obra 1913.00 metro quadrado; 16 - Execução CONSTRUÇÃO CIVIL > MATERIAIS DE CONSTRUÇÃO CIVIL > #1.2.5 - DE IMPERMEABILIZAÇÃO APLICADA À CONSTRUÇÃO CIVIL 49 - Execução de obra 1913.00 metro quadrado; 16 - Execução CONSTRUÇÃO CIVIL > MATERIAIS DE CONSTRUÇÃO CIVIL > #1.2.6 - DE APLICAÇÃO DE OUTROS MATERIAIS 49 - Execução de obra 1913.00 metro quadrado; 16 - Execução CONSTRUÇÃO CIVIL > MATERIAIS DE CONSTRUÇÃO CIVIL > #1.2.6 - DE APLICAÇÃO DE OUTROS MATERIAIS 49 - Execução de obra 1913.00 metro quadrado; 16 - Execução CONSTRUÇÃO CIVIL > INSTALAÇÕES HIDROSSANITÁRIAS > #1.4.2 - DE SISTEMA DE REDES DE ÁGUAS PLUVIAIS 49 - Execução de obra 1913.00 metro quadrado; 16 - Execução CONSTRUÇÃO CIVIL > INSTALAÇÕES HIDROSSANITÁRIAS > #1.4.3 - DE INSTALAÇÃO DE SISTEMA DE ESGOTO SANITÁRIO 49 - Execução de obra 1913.00 metro quadrado; 16 - Execução CONSTRUÇÃO CIVIL > INSTALAÇÕES HIDROSSANITÁRIAS > #1.4.4 - DE LIGAÇÃO INDIVIDUAL DE REDE DE ÁGUA 49 - Execução de obra 1913.00 metro quadrado; 16 - Execução CONSTRUÇÃO CIVIL > INSTALAÇÕES HIDROSSANITÁRIAS > #1.4.5 - DE LIGAÇÃO INDIVIDUAL DE REDE DE ESGOTO 49 - Execução de obra 1913.00 metro quadrado; 16 - Execução CONSTRUÇÃO CIVIL > INSTALAÇÕES DE PREVENÇÃO E COMBATE A INCÊNDIO > #1.6.1 - DE INSTALAÇÃO DE HIDRANTES 49 - Execução de obra 1913.00 metro quadrado; 16 - Execução CONSTRUÇÃO CIVIL > INSTALAÇÕES DE PREVENÇÃO E COMBATE A INCÊNDIO > #1.6.3 - DE INSTALAÇÃO HIDRÁULICA PARA PREVENÇÃO E COMBATE A INCÊNDIO > #1.6.5 - DE SINALIZAÇÃO DE EMERGÊNCIA EM EDIFICAÇÃO 49 - Execução de obra 1913.00 metro quadrado; 16 - Execução ESTRUTURAS > PRÉ-MOLDADOS E PRÉ-FABRICADOS > #2.8.1 - DE ESTRUTURA DE CONCRETO PRÉ-FABRICADO 49 - Execução de obra 1913.00 metro quadrado; 16 - Execução ESTRUTURAS > PRÉ-MOLDADOS E PRÉ-FABRICADOS > #2.8.5 - DE ARTEFATOS DE CONCRETO 49 - Execução de obra 1913.00 metro quadrado; 16 - Execução ESTRUTURAS > PRÉ-MOLDADOS E PRÉ-FABRICADOS > #2.8.6 - DE BLOCOS DE CONCRETO 49 - Execução de obra 1913.00 metro quadrado; 16 - Execução ESTRUTURAS > FUNDAMENTOS > DE FUNDAMENTOS PROFUNDAS > #2.9.2.3 - EM ESTACAS DE CONCRETO MOLDADAS IN LOCO 49 - Execução de obra 1913.00 metro quadrado; 16 - Execução SANEAMENTO AMBIENTAL > SISTEMA DE ABASTECIMENTO DE ÁGUA > DE SISTEMA DE ABASTECIMENTO DE ÁGUA > #6.1.3.6 - TANQUES OU RESERVATÓRIOS DE ÁGUA 49 - Execução de obra 1913.00 metro quadrado; 17 - Execução em BIM ELETROTÉCNICA > INSTALAÇÕES ELÉTRICAS > DE INSTALAÇÕES ELÉTRICAS EM BAIXA TENSÃO > #11.10.1.2 - PARA FINS COMERCIAIS 80 - Projeto 1913.00 metro quadrado; 17 - Execução em BIM CONSTRUÇÃO CIVIL > EDIFICAÇÕES > DE EDIFICAÇÃO > #1.1.1.1 - DE ALVENARIA 80 - Projeto 1913.00 metro quadrado; 17 - Execução em BIM ELETROTÉCNICA > SISTEMAS DE PROTEÇÃO CONTRA DESCARGAS ATMOSFÉRICAS - SPDA > #11.12.1 - DE SISTEMAS DE PROTEÇÃO CONTRA DESCARGAS ATMOSFÉRICAS - SPDA 80 - Projeto 1913.00 metro quadrado; 17 - Execução em BIM CONSTRUÇÃO CIVIL > EDIFICAÇÕES > DE REFORMA DE EDIFICAÇÃO > #1.1.2.3 - EM SISTEMA PRÉ-FABRICADO 80 - Projeto 1913.00 metro quadrado; 17 - Execução em BIM CONSTRUÇÃO CIVIL > EDIFICAÇÕES > ACESSIBILIDADE DE EDIFICAÇÃO > #1.1.3.2 - PARA FINS COMERCIAIS 80 - Projeto 1913.00 metro quadrado; 17 - Execução em BIM CONSTRUÇÃO CIVIL > EDIFICAÇÕES > #1.1.6 - DE MURO 80 - Projeto 1913.00 metro quadrado; 17 - Execução em BIM CONSTRUÇÃO CIVIL > MATERIAIS DE CONSTRUÇÃO CIVIL > #1.2.3 - DE APLICAÇÃO DE CONCRETO 80 - Projeto 1913.00 metro quadrado; 17 - Execução em**

Conselho Regional de Engenharia e Agronomia do Estado do Maranhão

Avenida dos Holandeses, Quadra 35, Lote 8, Calhau, São Luís/MA

Tel: + 55 (98) 2106-8300 Fax: + 55 (98) 2106-8300 E-mail: faleconosco@creama.org.br



Conselho Regional de Engenharia e Agronomia do Estado do Maranhão



Impresso em: 11/05/2022, às 17:57.



Certidão de Acervo Técnico - CAT
Resolução Nº 1025 de 30 de Outubro de 2009
Resolução Nº 218 de 29 de Junho de 1973

CREA-MA

CAT COM REGISTRO DE ATESTADO

862214/2022

Atividade concluída

Conselho Regional de Engenharia e Agronomia do Estado do Maranhão

CONSTRUÇÃO CIVIL > INSTALAÇÕES HIDROSSANITÁRIAS > #1.4.2 - DE SISTEMA DE REDES DE ÁGUAS PLUVIAIS 80 - Projeto 1913.00 metro quadrado; 17 - Execução em BIM CONSTRUÇÃO CIVIL > INSTALAÇÕES HIDROSSANITÁRIAS > #1.4.3 - DE INSTALAÇÃO DE SISTEMA DE ESGOTO SANITÁRIO 80 - Projeto 1913.00 metro quadrado; 17 - Execução em BIM CONSTRUÇÃO CIVIL > INSTALAÇÕES DE PREVENÇÃO E COMBATE A INCÊNDIO > #1.6.3 - DE INSTALAÇÃO HIDRÁULICA PARA PREVENÇÃO E COMBATE A INCÊNDIO 80 - Projeto 1913.00 metro quadrado; 17 - Execução em BIM CONSTRUÇÃO CIVIL > INSTALAÇÕES DE PREVENÇÃO E COMBATE A INCÊNDIO > #1.6.5 - DE SINALIZAÇÃO DE EMERGÊNCIA EM EDIFICAÇÃO 80 - Projeto 1913.00 metro quadrado; 17 - Execução em BIM ESTRUTURAS > ESTRUTURAS METÁLICAS > DE ESTRUTURA METÁLICA > #2.2.1.1 - PARA EDIFICAÇÃO 80 - Projeto 1913.00 metro quadrado; 17 - Execução em BIM ATIVIDADES NA ÁREA DA ENGENHARIA DE MATERIAIS > CARACTERIZAÇÃO DE MATERIAIS > DE CARACTERIZAÇÃO DE MATERIAIS > #23.2.1.2 - METÁLICOS 80 - Projeto 1913.00 metro quadrado; 17 - Execução em BIM ESTRUTURAS > FUNDAÇÕES > DE FUNDAÇÕES PROFUNDAS > #2.9.2.3 - EM ESTACAS DE CONCRETO MOLDADAS IN LOCO 80 - Projeto 1913.00 metro quadrado; 17 - Execução em BIM AGRIMENSURA > TERRAPLENAGEM > #36.10.5 - DE COMPACTAÇÃO - TERRAPLENAGEM 80 - Projeto 1913.00 metro quadrado;

Observações

Projeto e Execução de um galpão comercial, localizado na BR010, Loteamento Chaparral.

Informações Complementares

CERTIFICAMOS, finalmente, que se encontra vinculado à presente Certidão de Acervo Técnico – CAT, o atestado contendo 27 folha(s), expedido pelo contratante da obra/serviço, a quem cabe a responsabilidade pela veracidade e exatidão das informações nele constantes.

Certidão de Acervo Técnico nº 862214/2022
09/05/2022, 13:44
56a1Y

A Certidão de Acervo Técnico (CAT) à qual o atestado está vinculado constituirá prova da capacidade técnico-profissional da pessoa jurídica somente se o responsável técnico indicado estiver ou venha a ser integrado ao seu quadro técnico por meio de declaração entregue no momento da habilitação ou da entrega das propostas.

Certificamos que se encontra vinculado à presente CAT o atestado apresentado em cumprimento à Lei nº 8.666/93, expedido pela pessoa jurídica contratante, a quem cabe a responsabilidade pela veracidade e exatidão das informações nele constantes. É de responsabilidade deste Conselho a verificação da atividade profissional em conformidade com a Lei nº 5.194/66 e Resoluções do Conselho Federal de Engenharia e Agronomia - CONFEA.

Esta certidão perderá a validade, caso ocorra qualquer alteração posterior dos elementos cadastrais nela contidos.

Fica(m) Excluído(s), no entanto, o(s) serviço(s) cujas atribuições não competem ao(s) profissional(is) em questão.

A autenticidade desta Certidão pode ser verificada em: <https://crea-ma.sitac.com.br/publico/>, com a chave: 56a1Y



[Handwritten signatures and initials in blue ink]

1275



ADMINISTRAÇÃO PATRIMONIAL
E PARTICIPAÇÕES LTDA
CNPJ: 33.842.381/0001-05

ATESTADO DE CAPACIDADE TECNICO OPERACIONAL

Imperatriz - MA, 13 de janeiro de 2022

Atesto para os devidos fins de direito e efeitos legais que o profissional Eng. Civil **PAULO ADEAN NUNES JUNIOR – CREA-MA Nº 1117465837/D-MA**, junto com a **A.P.L. SOARES CONSTRUTORA LTDA, CNPJ Nº 01.497.264/0001-65**, empresa em que o mesmo desempenha cargo/função técnica, é o Responsável Técnico pelo projeto e execução da seguinte obra.

DADOS DO IMÓVEL:

Proprietário: MAC ADMINISTRAÇÃO PATRIMONIAL E PARTICIPAÇÕES LTDA
CNPJ: 33.842.381/0001-05
Endereço: AVENIDA BR 010, LOTEAMENTO CHAPARRAL, IMPERATRIZ-MA
Construção: Execução de um galpão com 1.913,00m² de área construída.

EMPRESA CONTRATADA PARA EXECUÇÃO

A.P.L SOARES CONSTRUTORA
CNPJ: 01.497.264/0001-65
ART: **MA20210471078**
Data do Início: 01/07/2021
Previsão de Término da Obra: 15/11/2021
Objeto do contrato: Projeto e Execução de um galpão comercial, localizado na BR-010, Loteamento Chaparral.

ITEM	FONTE	CÓDIGO	DESCRIÇÃO DO SERVIÇO	UND	QUANT.
1.0			SERVIÇOS PRELIMINARES E GERAIS		
1.1	ORSE	51	PLACA DE OBRA EM CHAPA AÇO GALVANIZADO, INSTALADA	M ²	6,00
1.2	SEINFRA	C4617	ELABORAÇÃO DE PROJETOS BÁSICOS DE ENGENHARIA	UT	1.913,00
1.3	COMP.	001	MOBILIZAÇÃO E DESMOBILIZAÇÃO DA OBRA	UND	1,00
1.4	ORSE	4177	LOCAÇÃO DE CONSTRUÇÃO DE EDIFICAÇÃO ACIMA DE 1000 M2, INCLUSIVE EXECUÇÃO DE GABARITO DE MADEIRA	M ²	1.913,00
2.0			ADMINISTRAÇÃO LOCAL		
2.1	COMP.	002	ADMINISTRAÇÃO LOCAL	MÊS	6,00
3.0			DEMOLIÇÕES E RETIRADAS		
3.1	SINAPI	97622	DEMOLIÇÃO DE ALVENARIA DE BLOCO FURADO, DE FORMA MANUAL, SEM REAPROVEITAMENTO. AF_12/2017	M ³	21,55
3.2	SINAPI	97647	REMOÇÃO DE TELHAS, DE FIBROCIMENTO, METÁLICA E CERÂMICA, DE FORMA MANUAL, SEM REAPROVEITAMENTO. AF_12/2017	M ²	872,92
3.3	ORSE	10033	RETIRADA DE ENTULHO DA OBRA UTILIZANDO CAIXA COLETORA CAPACIDADE 5 M3	M ³	34,00
4.0			INFRAESTRUTURA		
4.1			MOVIMENTAÇÃO DE TERRA		
4.1.1	SINAPI	93358	ESCAVAÇÃO MANUAL DE VALA COM PROFUNDIDADE MENOR OU IGUAL A 1,30 M.	M ³	56,80



ADMINISTRAÇÃO PATRIMONIAL
E PARTICIPAÇÕES LTDA
CNPJ: 33.842.381/0001-05

Este documento encontra-se registrado no Conselho Regional de Engenharia e Agronomia do Estado do Maranhão, vinculado à Certidão nº 862214/2022, em 09/05/2022



Certidão nº 862214/2022
11/05/2022, 17:57

Chave de impressão: 56a1Y

O documento neste ato registrado foi emitido em 09/05/2022 e contém 11 folhas

Conselho Regional de Engenharia e Agronomia do Estado do Maranhão

Avenida dos Holandeses, Quadra 35, Lote 8, Calhau, São Luís/MA

Tel: + 55 (98) 2106-8300 Fax: + 55 (98) 2106-8300 E-mail: faleconosco@creama.org.br



Conselho Regional de Engenharia e Agronomia do Estado do Maranhão



Impresso em: 11/05/2022, às 17:57.



4.1.2	SINAPI	94328	ATERRO MECANIZADO DE VALA COM ESCAVADEIRA HIDRÁULICA (CAPACIDADE DA CAÇAMBA: 0,8 M³ / POTÊNCIA: 111 HP), LARGURA ATÉ 1,5 M, PROFUNDIDADE DE 1,5 A 3,0 M, COM AREIA PARA ATERRO.	M³	1.630,55
4.1.3	SEINFRA	C2920	REATERRO C/COMPACTAÇÃO MECÂNICA, E CONTROLE, MATERIAL DA VALA	M³	824,44
4.2			CONCRETO ARMADO FUNDAÇÃO- BLOCOS		
4.2.1	ORSE	8282	ESTACA RAIZ (D=25CM) CONCRETO FCK=13,5 MPA BOMBEÁVEL COM ARMAÇÃO.	M	186,00
4.2.2	SINAPI	94965	CONCRETO FCK = 25MPA, TRAÇO 1:2,3:2,7 (EM MASSA SECA DE CIMENTO/ AREIA MÉDIA/ BRITA 1) - PREPARO MECÂNICO COM BETONEIRA 400 L.	M³	18,56
4.2.3	SINAPI	92873	LANÇAMENTO COM USO DE BALDES, ADENSAMENTO E ACABAMENTO DE CONCRETO EM ESTRUTURAS.	M³	18,56
4.2.4	SINAPI	92778	ARMAÇÃO DE PILAR OU VIGA DE UMA ESTRUTURA CONVENCIONAL DE CONCRETO ARMADO EM UMA EDIFICAÇÃO TÉRREA OU SOBRADO UTILIZANDO AÇO CA-50 DE 10,0 MM - MONTAGEM.	KG	373,00
4.2.5	SINAPI	92760	ARMAÇÃO DE PILAR OU VIGA DE UMA ESTRUTURA CONVENCIONAL DE CONCRETO ARMADO EM UM EDIFÍCIO DE MÚLTIPLOS PAVIMENTOS UTILIZANDO AÇO CA-50 DE 6,3 MM - MONTAGEM.	KG	223,90
4.2.6	SINAPI	92775	ARMAÇÃO DE PILAR OU VIGA DE UMA ESTRUTURA CONVENCIONAL DE CONCRETO ARMADO EM UMA EDIFICAÇÃO TÉRREA OU SOBRADO UTILIZANDO AÇO CA-60 DE 5,0 MM - MONTAGEM.	KG	227,90
4.2.7	SINAPI	92761	ARMAÇÃO DE PILAR OU VIGA DE UMA ESTRUTURA CONVENCIONAL DE CONCRETO ARMADO EM UM EDIFÍCIO DE MÚLTIPLOS PAVIMENTOS UTILIZANDO AÇO CA-50 DE 8,0 MM - MONTAGEM.	KG	20,70
4.3			CONCRETO ARMADO FUNDAÇÃO- VIGA BALDRAME		
4.3.1	SINAPI	94965	CONCRETO FCK = 25MPA, TRAÇO 1:2,3:2,7 (EM MASSA SECA DE CIMENTO/ AREIA MÉDIA/ BRITA 1) - PREPARO MECÂNICO COM BETONEIRA 400 L.	M³	17,59
4.3.2	SINAPI	92873	LANÇAMENTO COM USO DE BALDES, ADENSAMENTO E ACABAMENTO DE CONCRETO EM ESTRUTURAS.	M³	17,59
4.3.3	SINAPI	92763	ARMAÇÃO DE PILAR OU VIGA DE UMA ESTRUTURA CONVENCIONAL DE CONCRETO ARMADO EM UM EDIFÍCIO DE MÚLTIPLOS PAVIMENTOS UTILIZANDO AÇO CA-50 DE 12,5 MM - MONTAGEM.	KG	29,00
4.3.4	SINAPI	92778	ARMAÇÃO DE PILAR OU VIGA DE UMA ESTRUTURA CONVENCIONAL DE CONCRETO ARMADO EM UMA EDIFICAÇÃO TÉRREA OU SOBRADO UTILIZANDO AÇO CA-50 DE 10,0 MM - MONTAGEM.	KG	708,30
4.3.5	SINAPI	92760	ARMAÇÃO DE PILAR OU VIGA DE UMA ESTRUTURA CONVENCIONAL DE CONCRETO ARMADO EM UM EDIFÍCIO DE MÚLTIPLOS PAVIMENTOS UTILIZANDO AÇO CA-50 DE 6,3 MM - MONTAGEM.	KG	9,90
4.3.6	SINAPI	92775	ARMAÇÃO DE PILAR OU VIGA DE UMA ESTRUTURA CONVENCIONAL DE CONCRETO ARMADO EM UMA EDIFICAÇÃO TÉRREA OU SOBRADO UTILIZANDO AÇO CA-60 DE 5,0 MM - MONTAGEM.	KG	297,10



Este documento encontra-se registrado no Conselho Regional de Engenharia e Agronomia do Estado do Maranhão, vinculado à Certidão nº 862214/2022, em 09/05/2022
em
emitida



Certidão nº 862214/2022

11/05/2022, 17:57

Chave de Impressão: 56a1Y

O documento neste ato registrado foi emitido em 09/05/2022 e contém 11 folhas



1277



ADMINISTRAÇÃO PATRIMONIAL
E PARTICIPAÇÕES LTDA
CNPJ: 33.842.381/0001-05

5.0	FONTE	CÓDIGO	IMPERMEABILIZAÇÃO		
5.1	SINAPI	98557	IMPERMEABILIZAÇÃO DE SUPERFÍCIE COM EMULSÃO ASFÁLTICA, 2 DEMÃOS	M ²	117,77
5.2	SINAPI	98547	IMPERMEABILIZAÇÃO DE SUPERFÍCIE COM MANTA ASFÁLTICA, DUAS CAMADAS, INCLUSIVE APLICAÇÃO DE PRIMER ASFÁLTICO, E=3MM E E=4MM.	M ²	225,30
6.0			SUPRAESTRUTURA		
6.1			PILAR - VIGAS		
6.1.1	SINAPI	94965	CONCRETO FCK = 25MPA, TRAÇO 1:2,3:2,7 (EM MASSA SECA DE CIMENTO/ AREIA MÉDIA/ BRITA 1) - PREPARO MECÂNICO COM BETONEIRA 400 L.	M ³	28,69
6.1.2	SINAPI	92873	LANÇAMENTO COM USO DE BALDES, ADENSAMENTO E ACABAMENTO DE CONCRETO EM ESTRUTURAS.	M ³	28,69
6.1.3	SINAPI	92763	ARMAÇÃO DE PILAR OU VIGA DE UMA ESTRUTURA CONVENCIONAL DE CONCRETO ARMADO EM UM EDIFÍCIO DE MÚLTIPLOS PAVIMENTOS UTILIZANDO AÇO CA-50 DE 12,5 MM - MONTAGEM.	KG	29,00
6.1.4	SINAPI	92778	ARMAÇÃO DE PILAR OU VIGA DE UMA ESTRUTURA CONVENCIONAL DE CONCRETO ARMADO EM UMA EDIFICAÇÃO TÉRREA OU SOBRADO UTILIZANDO AÇO CA-50 DE 10,0 MM - MONTAGEM.	KG	843,50
6.1.5	SINAPI	92760	ARMAÇÃO DE PILAR OU VIGA DE UMA ESTRUTURA CONVENCIONAL DE CONCRETO ARMADO EM UM EDIFÍCIO DE MÚLTIPLOS PAVIMENTOS UTILIZANDO AÇO CA-50 DE 6,3 MM - MONTAGEM.	KG	20,10
6.1.6	SINAPI	92775	ARMAÇÃO DE PILAR OU VIGA DE UMA ESTRUTURA CONVENCIONAL DE CONCRETO ARMADO EM UMA EDIFICAÇÃO TÉRREA OU SOBRADO UTILIZANDO AÇO CA-60 DE 5,0 MM - MONTAGEM.	KG	287,60
6.2			PLATIBANDA E LAJE		
6.2.1	SINAPI	94965	CONCRETO FCK = 25MPA, TRAÇO 1:2,3:2,7 (EM MASSA SECA DE CIMENTO/ AREIA MÉDIA/ BRITA 1) - PREPARO MECÂNICO COM BETONEIRA 400 L.	M ³	38,56
6.2.2	SINAPI	92873	LANÇAMENTO COM USO DE BALDES, ADENSAMENTO E ACABAMENTO DE CONCRETO EM ESTRUTURAS.	M ³	16,96
6.2.3	SINAPI	92874	LANÇAMENTO COM USO DE BOMBA, ADENSAMENTO E ACABAMENTO DE CONCRETO EM ESTRUTURAS.	M ³	21,60
6.2.4	SINAPI	92763	ARMAÇÃO DE PILAR OU VIGA DE UMA ESTRUTURA CONVENCIONAL DE CONCRETO ARMADO EM UM EDIFÍCIO DE MÚLTIPLOS PAVIMENTOS UTILIZANDO AÇO CA-50 DE 12,5 MM - MONTAGEM.	KG	169,36
6.2.5	SINAPI	92778	ARMAÇÃO DE PILAR OU VIGA DE UMA ESTRUTURA CONVENCIONAL DE CONCRETO ARMADO EM UMA EDIFICAÇÃO TÉRREA OU SOBRADO UTILIZANDO AÇO CA-50 DE 10,0 MM - MONTAGEM.	KG	332,40
6.2.6	SINAPI	92760	ARMAÇÃO DE PILAR OU VIGA DE UMA ESTRUTURA CONVENCIONAL DE CONCRETO ARMADO EM UM EDIFÍCIO DE MÚLTIPLOS PAVIMENTOS UTILIZANDO AÇO CA-50 DE 6,3 MM - MONTAGEM.	KG	50,80



ADMINISTRAÇÃO PATRIMONIAL
E PARTICIPAÇÕES LTDA
CNPJ: 33.842.381/0001-05

Este documento encontra-se registrado no Conselho Regional de Engenharia e Agronomia do Estado do Maranhão, vinculado à Certidão nº 862214/2022, em 09/05/2022 em



Certidão nº 862214/2022
11/05/2022, 17:57

Chave de Impressão: 56a1Y

O documento neste ato registrado foi emitido em 09/05/2022 e contém 11 folhas

Conselho Regional de Engenharia e Agronomia do Estado do Maranhão

Avenida dos Holandeses, Quadra 35, Lote 8, Calhau, São Luis/MA

Tel: + 55 (98) 2106-8300 Fax: + 55 (98) 2106-8300 E-mail: faleconosco@creama.org.br



Conselho Regional de Engenharia e Agronomia do Estado do Maranhão

Impresso em: 11/05/2022, às 17:57.



1278



ADMINISTRAÇÃO PATRIMONIAL
E PARTICIPAÇÕES LTDA
CNPJ: 33.842.381/0001-05

6.2.7	SINAPI	92775	ARMAÇÃO DE PILAR OU VIGA DE UMA ESTRUTURA CONVENCIONAL DE CONCRETO ARMADO EM UMA EDIFICAÇÃO TÉRREA OU SOBRADO UTILIZANDO AÇO CA-60 DE 5,0 MM - MONTAGEM.	KG	153,07
6.2.8	SINAPI	92788	ARMAÇÃO DE LAJE DE UMA ESTRUTURA CONVENCIONAL DE CONCRETO ARMADO EM UMA EDIFICAÇÃO TÉRREA OU SOBRADO UTILIZANDO AÇO CA-50 DE 12,5 MM - MONTAGEM.	KG	209,15
6.3			VERGAS E CONTRAVERGAS		
6.3.1	SINAPI	93187	VERGA MOLDADA IN LOCO EM CONCRETO PARA JANELAS COM MAIS DE 1,5 M DE VÃO. AF_03/2016	M	4,00
6.3.2	SINAPI	93197	CONTRAVERGA MOLDADA IN LOCO EM CONCRETO PARA VÃOS DE MAIS DE 1,5 M DE COMPRIMENTO. AF_03/2016	M	14,20
6.3.3	SINAPI	93196	VERGA MOLDADA IN LOCO EM CONCRETO PARA PORTAS COM ATÉ 1,5 M DE VÃO. AF_03/2016	M	22,80
6.4			ESCALADA		
6.4.1	SINAPI	102073	ESCALADA EM CONCRETO ARMADO MOLDADO IN LOCO, FCK 20 MPA, COM 1 LANCE E LAJE PLANA, FÔRMA EM CHAPA DE MADEIRA COMPENSADA RESINADA. AF_11/2020	M ³	1,67
7.0			ALVENARIA E LEVANTES		
7.1	SINAPI	89486	ALVENARIA DE BLOCOS DE CONCRETO ESTRUTURAL 14X19X29 CM, (ESPESSURA 14 CM), FBK = 4,5 MPA, PARA PAREDES COM ÁREA LÍQUIDA MAIOR OU IGUAL A 6M ² , COM VÃOS, UTILIZANDO COLHER DE PEDREIRO. AF_12/2014	M ²	892,57
7.2	ORSE	4304	DIVISÓRIA EM GRANITO PRETO E = 2CM, INCLUSIVE MONTAGEM COM FERRAGENS	M ²	27,30
7.3	SINAPI	87519	ALVENARIA DE VEDAÇÃO DE BLOCOS CERÂMICOS FURADOS NA HORIZONTAL DE 9X19X19CM (ESPESSURA 9CM) DE PAREDES COM ÁREA LÍQUIDA MAIOR OU IGUAL A 6M ² COM VÃOS E ARGAMASSA DE ASSENTAMENTO COM PREPARO EM BETONEIRA.	M ²	472,60
7.4	ORSE	4304	DIVISÓRIA EM GRANITO PRETO E = 2CM, INCLUSIVE MONTAGEM COM FERRAGENS	M ²	27,30
7.5	ORSE	12816	PLACA CIMENTÍCIA E =10MM, PARA FECHAMENTO DA FACHADA (1 LADO/FACE), JUNTAS APARENTES, FIXADA EM ESTRUTURA METALICA, EXCLUSIVE ESTA (FORNECIMENTO E ASSENTAMENTO). FECHAMENTOS DOS PILARES METÁLICOS E OUTROS.	M ²	513,50
7.6	SINAPI	96367	PAREDE COM PLACAS DE GESSO ACARTONADO (DRYWALL), PARA USO INTERNO, COM DUAS FACES DUPLAS E ESTRUTURA METÁLICA COM GUIAS SIMPLES, COM VÃOS.	M ²	489,76
8.0			ESQUADRIAS		
8.1			ALUMÍNIO/METÁLICO		
8.1.1	SINAPI	91341	PORTA EM ALUMÍNIO DE ABRIR TIPO VENEZIANA COM GUARNIÇÃO, FIXAÇÃO COM PARAFUSOS - FORNECIMENTO E INSTALAÇÃO. AF_12/2019	M ²	43,68
8.1.2	ORSE	9072	PORTÃO EM FERRO, EM GRADIL METÁLICO, PADRÃO BELGO OU EQUIVALENTE, DE CORRER	M ²	5,00
8.1.3	ORSE	12710	PORTA DE ENROLAR, EM PERFIL MEIA CANA FECHADO, EM CHAPA DE AÇO GALVANIZADO Nº 22	M ²	90,00

Este documento encontra-se registrado no Conselho Regional de Engenharia e Agronomia do Estado do Maranhão, vinculado à Certidão nº 862214/2022, em 09/05/2022, em



Certidão nº 862214/2022

11/05/2022, 17:57

Chave de Impressão: 56a1Y

O documento neste ato registrado foi emitido em 09/05/2022 e contém 11 folhas



ADMINISTRAÇÃO PATRIMONIAL
E PARTICIPAÇÕES LTDA
CNPJ: 33.842.381/0001-05

[Handwritten signature]

[Handwritten signature]



[Handwritten signature]
49

1279



ADMINISTRAÇÃO PATRIMONIAL
E PARTICIPAÇÕES LTDA
CNPJ: 33.842.381/0001-05

8.1.4	SINAPI	102363	ALAMBRADO PARA QUADRA POLIESPORTIVA, ESTRUTURADO POR TUBOS DE AÇO GALVANIZADO, (MONTANTES COM DIÂMETRO 2", TRAVESSAS E ESCORAS COM DIÂMETRO 1 1/2"), COM TELA DE ARAME GALVANIZADO, FIO 12 BWG E MALHA QUADRADA 5X5CM (EXCETO MURETA). (UTILIZADO NAS DIVISOES INTERNAS DO GALPÃO)	M ²	439,16
8.1.5	ORSE	7763	GRADIL DE FERRO C/BARRA CHATA 2"x1/4" VERTICAIS ESPAÇ.10CM, MONTANTE EM PERFIL SEÇÃO QUADRADA DE 1" VERTICAL ESPAÇ.3 M, BARRAS PARALELAS HORIZONTAIS 2"x1/4", INCL.PORTÃO, MURETA H=30CM EM ALV.BLOCO E=19CM, CHAPISCADA E REBOCADA, EXCLUSIVE PINTURA	M ²	118,31
8.2			VIDROS E FERROS		
8.2.1	SINAPI	94570	JANELA DE ALUMÍNIO DE CORRER COM 2 FOLHAS PARA VIDROS, COM VIDROS, BATENTE, ACABAMENTO COM ACETATO OU BRILHANTE E FERRAGENS. EXCLUSIVE ALIZAR E CONTRAMARCO. FORNECIMENTO E INSTALAÇÃO. AF_12/2019	M ²	6,74
8.2.2	SINAPI	94573	JANELA DE ALUMÍNIO DE CORRER COM 4 FOLHAS PARA VIDROS, COM VIDROS, BATENTE, ACABAMENTO COM ACETATO OU BRILHANTE E FERRAGENS. EXCLUSIVE ALIZAR E CONTRAMARCO. FORNECIMENTO E INSTALAÇÃO. AF_12/2019	M ²	6,60
8.2.3	ORSE	9072	PORTÃO EM FERRO, EM GRADIL METÁLICO, PADRÃO BELGO OU EQUIVALENTE, DE CORRER	M ²	5,25
9.0			COBERTURA		
9.1	ORSE	12398	ESTRUTURA METÁLICA GALPÕES EM PÓRTICOS - COLUNAS/VIGAS EM TRELIÇA UDC75, TERÇAS E VIGAS LONGITUDINAIS EM UDC 127 E 150, 2 ÁGUAS, SEM LANTERNIN, VÃOS 6,0 A 10,0M, PINTADO 1 D OXIDO FERRO + 2 D ESMALTE EPÓXI BRANCO, EXCETO FORN. TELHAS - EXECUTADA - R1	M ²	1.913,00
9.2	ORSE	11899	ASSENTAMENTO DE TELHA DE ALUMÍNIO DUPLA, TIPO SANDUÍCHE 0,6MM PRÉ PINTADA EM DUAS FACES, COM ISOLAMENTO DE ESPUMA RÍGIDA DE POLIURETANO 30MM PINTADA	M ²	1.913,00
9.3	SINAPI	94227	CALHA EM CHAPA DE AÇO GALVANIZADO NÚMERO 24, DESENVOLVIMENTO DE 33 CM, INCLUSO TRANSPORTE VERTICAL.	M	96,90
10.0			FORRO		
10.1	SINAPI	96116	FORRO EM RÉGUAS DE PVC, FRISADO, PARA AMBIENTES COMERCIAIS, INCLUSIVE ESTRUTURA DE FIXAÇÃO.	M ²	572,20
10.2	SINAPI	96121	ACABAMENTOS PARA FORRO (RODA-FORRO EM PERFIL METÁLICO E PLÁSTICO).	M	257,40
11.0			REVESTIMENTOS INTERNOS		
11.1			ARGAMASSADOS		
11.1.1	SINAPI	87878	CHAPISCO APLICADO EM ALVENARIAS E ESTRUTURAS DE CONCRETO INTERNAS, COM COLHER DE PEDREIRO. ARGAMASSA TRAÇO 1:3 COM PREPARO MANUAL.	M ²	1.027,02
11.1.2	ORSE	3318	REBOCO ESPECIAL DE PAREDE 2CM COM ARGAMASSA TRAÇO T3 - 1:3 CIMENTO / AREIA / VEDACIT	M ²	1.027,02



ADMINISTRAÇÃO PATRIMONIAL
E PARTICIPAÇÕES LTDA
CNPJ: 33.842.381/0001-05

Este documento encontra-se registrado no Conselho Regional de Engenharia e Agronomia do Estado do Maranhão, vinculado à Certidão nº 862214/2022, em 09/05/2022



Certidão nº 862214/2022
11/05/2022, 17:57

Chave de Impressão: 56a1Y

O documento neste ato registrado foi emitido em 09/05/2022 e contém 11 folhas



1280



ADMINISTRAÇÃO PATRIMONIAL
E PARTICIPAÇÕES LTDA
CNPJ: 33.842.381/0001-05

11.1.3	SINAPI	89048	(COMPOSIÇÃO REPRESENTATIVA) DO SERVIÇO DE EMBOÇO/MASSA ÚNICA, TRAÇO 1:2:8, PREPARO MECÂNICO, COM BETONEIRA DE 400L, EM PAREDES DE AMBIENTES INTERNOS, COM EXECUÇÃO DE TALISCAS, PARA EDIFICAÇÃO HABITACIONAL MULTIFAMILIAR (PRÉDIO). AF_11/2014	M ²	1.027,02
11.2			CERÂMICOS		
11.2.1	SINAPI	87269	REVESTIMENTO CERÂMICO PARA PAREDES INTERNAS COM PLACAS TIPO ESMALTADA EXTRA DE DIMENSÕES 25X35 CM APLICADAS EM AMBIENTES DE ÁREA MAIOR QUE 5 M ² NA ALTURA INTEIRA DAS PAREDES. AF_06/2014	M ²	336,20
11.2.2	SINAPI	87272	REVESTIMENTO CERÂMICO PARA PAREDES INTERNAS COM PLACAS TIPO ESMALTADA EXTRA DE DIMENSÕES 33X45 CM APLICADAS EM AMBIENTES DE ÁREA MENOR QUE 5 M ² NA ALTURA INTEIRA DAS PAREDES.	M ²	390,38
12.0			REVESTIMENTOS EXTERNOS		
12.1	SINAPI	87878	CHAPISCO APLICADO EM ALVENARIAS E ESTRUTURAS DE CONCRETO INTERNAS, COM COLHER DE PEDREIRO. ARGAMASSA TRAÇO 1:3 COM PREPARO MANUAL.	M ²	409,99
12.2	SINAPI	3318	REBOCO ESPECIAL DE PAREDE 2CM COM ARGAMASSA TRAÇO T3 - 1:3 CIMENTO / AREIA / VEDACIT	M ²	409,99
13.0			PISOS E PAVIMENTAÇÕES		
13.1	SINAPI	94779	(COMPOSIÇÃO REPRESENTATIVA) DO SERVIÇO DE CONTRAPISO EM ARGAMASSA TRAÇO 1:4 (CIM E AREIA), EM BETONEIRA 400 L, ESPESSURA 3 CM ÁREAS SECAS E 3 CM ÁREAS MOLHADAS, PARA EDIFICAÇÃO HABITACIONAL MULTIFAMILIAR (PRÉDIO). AF_11/2014	M ²	130,00
13.02	ORSE	8289	PISO ALTA RESISTÊNCIA OU INDUSTRIAL DE 12 MM, COR CINZA, INCLUSIVE, JUNTAS DE DILATAÇÃO PLÁSTICAS E POLIMENTO MECANIZADO, EXCLUSIVE ARGAMASSA DE REGUALRIZAÇÃO	M ²	896,00
13.03	ORSE	7292	FORNECIMENTO E INSTALAÇÃO DE TELA SOLDADA TELCON Q-159, OU SIMILAR MALHA 10X10 CM, D=4.5 MM (PESO = 2,52 KG/M2)	M ²	896,00
13.04	ORSE	9778	REVESTIMENTO CERÂMICO PARA PISO OU PAREDE, 45 X 45 CM, C/ PISO PORCELANATO TOKYO WARM, PORTOBELLO OU SIMILAR, PEI 4, APLICADO COM ARGAMASSA INDUSTRIALIZADA AC-III, REJUNTADO, EXCLUSIVE REGULARIZAÇÃO DE BASE OU EMBOÇO	M ²	130,00
13.05	COMP.	003	PISO EM GRANILITE, MARMORITE OU GRANITINA ESPESSURA 8 MM, INCLUSO JUNTAS DE DILATAÇÃO PLASTICAS	M ²	872,79
13.06	ORSE	11807	PISO EM CONCRETO SIMPLES DESEMPOLADO, FCK = 21 MPA, E = 10 CM, COM FORMA EM QUADROS 2,0X2,0M, PARA JUNTAS DE CONCRETAGEM - TRES USOS	M ²	14,21
13.07	SINAPI	101094	PISO PODOTÁTIL, DIRECIONAL OU ALERTA, ASSENTADO SOBRE ARGAMASSA.	M	319,20
13.08	SINAPI	101169	EXECUÇÃO DE PAVIMENTO EM PARALELEPÍPEDOS, REJUNTAMENTO COM ARGAMASSA TRAÇO 1:3 (CIMENTO E AREIA)	M ²	120,84



ADMINISTRAÇÃO PATRIMONIAL
E PARTICIPAÇÕES LTDA
CNPJ: 33.842.381/0001-05

Este documento encontra-se registrado no Conselho Regional de Engenharia e Agronomia do Estado do Maranhão, vinculado à Certidão nº 862214/2022, em 09/05/2022



Certidão nº 862214/2022
11/05/2022, 17:57

Chave de Impressão: 56a1Y

O documento neste ato registrado foi emitido em 09/05/2022 e contém 11 folhas

Conselho Regional de Engenharia e Agronomia do Estado do Maranhão

Avenida dos Holandeses, Quadra 35, Lote 8, Calhau, São Luis/MA

Tel: + 55 (98) 2106-8300 Fax: + 55 (98) 2106-8300 E-mail: faleconosco@creama.org.br



Conselho Regional de Engenharia e Agronomia do Estado do Maranhão



Impresso em: 11/05/2022, às 17:57.



13.09	SINAPI	94996	EXECUÇÃO DE PASSEIO (CALÇADA) OU PISO DE CONCRETO COM CONCRETO MOLDADO IN LOCO, FEITO EM OBRA, ACABAMENTO CONVENCIONAL, ESPESSURA 10 CM, ARMADO	M ²	80,81
14.0			INSTALAÇÃO HIDROSANITÁRIA		
14.1	ORSE	1683	PONTO DE ESGOTO COM TUBO DE PVC RÍGIDO SOLDÁVEL DE Ø 100 MM (VASO SANITÁRIO)	PT	8,00
14.2	ORSE	1679	PONTO DE ESGOTO COM TUBO DE PVC RÍGIDO SOLDÁVEL DE Ø 40 MM (LAVATÓRIOS, MICTÓRIOS, RALOS SIFONADOS, ETC...)	PT	9,00
14.3	ORSE	1200	PONTO DE ÁGUA FRIA EMBUTIDO, C/MATERIAL PVC RÍGIDO SOLDÁVEL Ø 25MM	PT	21,00
14.4	ORSE	4718	CAIXA DE INSPEÇÃO EM PVC 300MM	UND	9,00
14.5	ORSE	4717	CAIXA DE GORDURA EM PVC 300MM	UND	2,00
14.6	ORSE	10319	FOSSA SÉPTICA EM ALVENARIA BLOCO DE CIMENTO E CONCRETO ARMADO, DIMENSÕES INTERNAS 1,20 X 2,40 X 1,20 M	UND	2,00
14.7	ORSE	13037	FILTRO ANAERÓBIO EM CONCRETO ARMADO DIMENSÕES INTERNAS 1,40 X 1,40 X 1,50 M	UND	2,00
14.8	SINAPI	102605	CAIXA D'ÁGUA EM POLIETILENO, 500 LITROS - FORNECIMENTO E INSTALAÇÃO.	UND	2,00
14.9	ORSE	10225	CANALETA DE DRENAGEM EM CONCRETO, DIMENSÕES INTERNAS 20 X 30CM, COM TAMPA TIPO GRELHA EM PVC 20X50CM, INCLUSIVE ESCAVAÇÃO MANUAL	M	102,36
15.0			DRENAGEM		
15.1			PLUVIAL		
15.1	SINAPI	91790	(COMPOSIÇÃO REPRESENTATIVA) DO SERVIÇO DE INSTALAÇÃO DE TUBOS DE PVC, SÉRIE R, ÁGUA PLUVIAL, DN 100 MM (INSTALADO EM RAMAL DE ENCAMINHAMENTO, OU CONDUTORES VERTICAIS), INCLUSIVE CONEXÕES, CORTES E FIXAÇÕES, PARA PRÉDIOS. AF_10/2015	M	281,34
15.2	COMP.	004	CAIXA DE AREIA 60X60CM SEM TAMPA	UND	20,00
15.3	ORSE	1556	JOELHO 90° EM PVC RÍGIDO SOLDÁVEL, PARA ESGOTO PREDIAL, DIÂM = 100MM	UND	60,00
15.2			DRENOS AR-CONDICIONADOS		
15.2.1	ORSE	2477	RASGOS EM ALVENARIA PARA PASSAGEM DE TUBULAÇÃO DIÂM 1 1/4" A 2"	M	246,30
15.2.2	ORSE	2484	ENCHIMENTO DE RASGOS EM ALVENARIA E CONCRETO PARA TUBULAÇÃO DIÂM 1 1/4" A 2"	M	246,30
16.0			INSTALAÇÃO ELÉTRICA		
16.1			CABOS		
16.1.1	SINAPI	91927	CABO DE COBRE FLEXÍVEL ISOLADO, 2,5 MM ² , ANTI-CHAMA 0,6/1,0 KV, PARA CIRCUITOS TERMINAIS - FORNECIMENTO E INSTALAÇÃO.	M	3350,30
16.1.2	SINAPI	92986	CABO DE COBRE FLEXÍVEL ISOLADO, 35 MM ² , ANTI-CHAMA 0,6/1,0 KV, PARA DISTRIBUIÇÃO - FORNECIMENTO E INSTALAÇÃO	M	103,89
16.1.3	SINAPI	91929	CABO DE COBRE FLEXÍVEL ISOLADO, 4 MM ² , ANTI-CHAMA 0,6/1,0 KV, PARA CIRCUITOS TERMINAIS - FORNECIMENTO E INSTALAÇÃO.	M	2869,92
16.1.4	SINAPI	91931	CABO DE COBRE FLEXÍVEL ISOLADO, 6 MM ² , ANTI-CHAMA 0,6/1,0 KV, PARA CIRCUITOS TERMINAIS - FORNECIMENTO E INSTALAÇÃO.	M	1732,20



Este documento encontra-se registrado no Conselho Regional de Engenharia e Agronomia do Estado do Maranhão, vinculado à Certidão nº 862214/2022, em 09/05/2022



Certidão nº 862214/2022

11/05/2022, 17:57

Chave de Impressão: 56a1Y

O documento neste ato registrado foi emitido em 09/05/2022 e contém 11 folhas





1382

16.1.5	SINAPI	92990	CABO DE COBRE FLEXÍVEL ISOLADO, 70 MM ² , ANTI-CHAMA 0,6/1,0 KV, PARA DISTRIBUIÇÃO - FORNECIMENTO E INSTALAÇÃO.	M	415,56
16.2			TOMADAS, INTERRUPTORES E LUMINÁRIAS		
16.2.1	SINAPI	93142	PONTO DE TOMADA RESIDENCIAL INCLUINDO TOMADA (2 MÓDULOS) 10A/250V, CAIXA ELÉTRICA, ELETRODUTO, CABO, RASGO, QUEBRA E CHUMBAMENTO.	UND	58,00
16.2.2	SINAPI	93141	PONTO DE TOMADA RESIDENCIAL INCLUINDO TOMADA 10A/250V, CAIXA ELÉTRICA, ELETRODUTO, CABO, RASGO, QUEBRA E CHUMBAMENTO.	UND	58,00
16.2.3	SINAPI	91998	TOMADA BAIXA DE EMBUTIR (1 MÓDULO), 2P+T 10 A, SEM SUPORTE E SEM PLACA - FORNECIMENTO E INSTALAÇÃO.	UND	20,00
16.2.4	SINAPI	91992	TOMADA ALTA DE EMBUTIR (1 MÓDULO), 2P+T 10 A, INCLUINDO SUPORTE E PLACA - FORNECIMENTO E INSTALAÇÃO.	UND	15,00
16.2.5	SINAPI	91953	INTERRUPTOR SIMPLES (1 MÓDULO), 10A/250V, INCLUINDO SUPORTE E PLACA - FORNECIMENTO E INSTALAÇÃO. AF 12/2015	UND	25,00
16.2.6	ORSE	3397	PONTO DE TOMADA 3P PARA AR CONDICIONADO ATÉ 3000 VA, COM ELETRODUTO DE PVC FLEXÍVEL SANFONADO EMBUTIDO Ø 3/4", INCLUINDO CONJUNTO ASTOP/30A-220V, INCLUSIVE ATERRAMENTO	UND	36,00
16.2.7	ORSE	642	PONTO DE LUZ EM TETO OU PAREDE, COM ELETRODUTO PVC RÍGIDO EMBUTIDO Ø 3/4"	UND	368,00
16.2.8	SEINFRA	C4941	SUBESTAÇÃO AÉREA DE 150 KVA/13.800-380/220V COM QUADRO DE MEDIÇÃO E PROTEÇÃO GERAL, INCLUSIVE MALHA DE ATERRAMENTO	UND	1,00
16.3			QUADROS		
16.3.1	SINAPI	101881	QUADRO DE DISTRIBUIÇÃO DE ENERGIA EM CHAPA DE AÇO GALVANIZADO, DE EMBUTIR, COM BARRAMENTO TRIFÁSICO, PARA 40 DISJUNTORES DIN 100A - FORNECIMENTO E INSTALAÇÃO. AF 10/2020	M	1,00
16.4			DISJUNTORES		
16.4.1	SINAPI	101895	DISJUNTOR TERMOMAGNÉTICO TRIPOLAR, CORRENTE NOMINAL DE 125A - FORNECIMENTO E INSTALAÇÃO.	UND	3,00
16.4.2	SEINFRA	C1131	DISJUNTOR TRIPOLAR EM QUADRO DE DISTRIBUIÇÃO 90A	UND	1,00
16.4.3	SINAPI	93653	DISJUNTOR MONOPOLAR TIPO DIN, CORRENTE NOMINAL DE 10A - FORNECIMENTO E INSTALAÇÃO.	UND	48,00
16.4.4	SINAPI	93654	DISJUNTOR MONOPOLAR TIPO DIN, CORRENTE NOMINAL DE 16A - FORNECIMENTO E INSTALAÇÃO.	UND	26,00
16.5			CALHAS		
16.5.1	COMP.	005	FORNECIMENTO E INSTALAÇÃO DE ELETROCALHA PERFURADA 50X25 MM CHAPA 18.	M	95,20
16.5.2	COMP.	006	SUPORTE VERTICAL PARA FIXAÇÃO DE ELETROCALHA METÁLICA 70X81 MM	UND	660,00
16.5.3	COMP.	007	TALA PLANA PERFURADA 25 MM PARA ELETROCALHA METÁLICA	UND	4,00
16.5.4	COMP.	008	TAMPA DE PRESSÃO PARA PERFILADO DE 50 MM	M	195,20
16.5.5	COMP.	009	ELETROCALHA PERFURADA TIPO "U" 50X25 CHAPA 18 SEM TAMPA	M	698,00



Este documento encontra-se registrado no Conselho Regional de Engenharia e Agronomia do Estado do Maranhão, vinculado à Certidão nº 862214/2022, em 09/05/2022 em



Certidão nº 862214/2022

11/05/2022, 17:57

Chave de impressão: 56a1Y

O documento neste ato registrado foi emitido em 09/05/2022 e contém 11 folhas



53

1203



ADMINISTRAÇÃO PATRIMONIAL
E PARTICIPAÇÕES LTDA
CNPJ: 33.842.381/0001-05

16.5.6	COMP.	010	SUPORE VERTICAL PARA FIXAÇÃO DE ELETROCALHA METÁLICA 70X96 MM	UND	47,00
16.5.7	ORSE	12471	TAMPA DE ENCAIXE 100 X 3000 MM, GALVANIZADA À FOGO, PARA ELETROCALHA METÁLICA	M	20,97
16.5.8	ORSE	12579	TAMPA DE ENCAIXE 75 X 3000 MM, ZINCADA, PARA ELETROCALHA METÁLICA (REF.: MOPA OU SIMILAR)	M	232,83
16.6			REDE DE LÓGICA		
16.1	ORSE	7139	PONTO PARA CABEAMENTO ESTRUTURADO EMBUTIDO, COM ELETRODUTO PVC RÍGIDO Ø 3/4" C/CABO UTP 4 PARES CAT. 6	PT	66,00
17.0			SPDA		
17.1	ORSE	12993	PÁRA-RAIO TIPO FRANKLIN 350MM, LATÃO CROMADO, PARA DESCIDA 1 CABOS, C/SUPORE E CONECTORES P/CABO TERRA, INCLUSIVE MASTRO AÇO GALV 3MX1.1/2" E 3MX2" E BASE E SINALIZADOR DUPLO	UND	1,00
17.2	SINAPI	96977	CORDOALHA DE COBRE NU 50 MM², ENTERRADA, SEM ISOLADOR - FORNECIMENTO E INSTALAÇÃO. AF 12/2017	M	363,20
17.3	SINAPI	96973	CORDOALHA DE COBRE NU 35 MM², NÃO ENTERRADA, COM ISOLADOR - FORNECIMENTO E INSTALAÇÃO	M	210,58
17.4	SINAPI	96985	HASTE DE ATERRAMENTO 5/8 PARA SPDA - FORNECIMENTO E INSTALAÇÃO.	UND	21,00
17.5	SINAPI	98111	CAIXA DE INSPEÇÃO PARA ATERRAMENTO, CIRCULAR, EM POLIETILENO, DIÂMETRO INTERNO = 0,3 M.	UND	21,00
17.6	ORSE	9392	CABO DE COBRE NÚ 35 MM² - FORNECIMENTO E ASSENTAMENTO	M	198,30
18.0			COMBATE A INCÊNDIO		
18.1	ORSE	11894	HIDRANTE DE RECALQUE INCLUINDO CAIXA EM ALVENARIA DE TIJOLOS MACIÇOS ESP. = 0,12M, DIM. INT. = 0.40 X 0.60 X 0.35M, COM TAMPA EM FERRO FUNDIDO 0,40 X 0,60 E FUNDO COM BRITA	UND	1,00
18.2	ORSE	7326	ABRIGO PARA HIDRANTE INTERNO, INCLUSIVE CAIXA EMBUTIR CHAPA FERRO N.º 14, DIMENSÕES 0.90 X 0.60 X 0.17 M, REGISTRO TIPO GLOBO 2 1/2", MANGUEIRA (30M) COM ESGUICHO E CONEXÕES - REV 03	UND	1,00
18.3	SINAPI	101907	EXTINTOR DE INCÊNDIO PORTÁTIL COM CARGA DE CO2 DE 6 KG, CLASSE BC - FORNECIMENTO E INSTALAÇÃO. AF 10/2020_P	UND	10,00
18.4	ORSE	12138	PLACA DE INDICATIVA DE "EXTINTOR" EM PVC, DIM.: 20 X 20 CM	UND	10,00
18.5	ORSE	12884	PLACA DE SINALIZACAO, FOTOLUMINESCENTE, 38X19 CM, EM PVC, COM SETA INDICATIVA DE SENTIDO (ESQUERDA OU DIREITA) DE SAÍDA DE EMERGÊNCIA- PLACA S2	UND	5,00
18.6	SINAPI	97599	LUMINÁRIA DE EMERGÊNCIA, COM 30 LÂMPADAS LED DE 2 W, SEM REATOR - FORNECIMENTO E INSTALAÇÃO. AF 02/2020	UND	10,00
18.7	COMP.	011	ENTRADA COMPLETA DE GÁS GLP DOMICILIAR COM 2 BUJÕES DE 13 KG	PT	1,00
18.8	ORSE	11173	BOMBA PARA INCÊNDIO JOCKEY 2CV	UND	2,00

Este documento encontra-se registrado no Conselho Regional de Engenharia e Agronomia do Estado do Maranhão, vinculado à Certidão nº 862214/2022, em 09/05/2022



Certidão nº 862214/2022

11/05/2022, 17:57

Chave de Impressão: 56a1Y

O documento neste ato registrado foi emitido em 09/05/2022 e contém 11 folhas



ADMINISTRAÇÃO PATRIMONIAL
E PARTICIPAÇÕES LTDA
CNPJ: 33.842.381/0001-05

Conselho Regional de Engenharia e Agronomia do Estado do Maranhão

Avenida dos Holandeses, Quadra 35, Lote 8, Calhau, São Luis/MA

Tel: + 55 (98) 2106-8300 Fax: + 55 (98) 2106-8300 E-mail: faleconosco@creama.org.br



Conselho Regional de Engenharia e Agronomia do Estado do Maranhão



Impresso em: 11/05/2022, às 17:57.

54



ADMINISTRAÇÃO PATRIMONIAL
E PARTICIPAÇÕES LTDA
CNPJ: 33.842.381/0001-05

18.9	ORSE	12814	QUADRO DE COMANDO PARA 3 BOMBAS DE INCENDIO, SENDO DE 2 DE ATÉ 10 CV E 01 BOMBA JÓQUEI 3CV, TRIFÁSICA, 220 VOLTS COM CHAVE SELETORA, ACIONAMENTO MANUAL / AUTOMÁTICO, QUADRO 1,50X1,00X0,30M, BARRAMENTO DE COBRE, (VER DESC COMPLEMENTAR) - FORNECIMENTO	UND	2,00
18.10	ORSE	817	BÓIA ELÉTRICA PARA RESERVATÓRIO INFERIOR, MARCA AQUAMATIC OU SIMILAR, CAPACIDADE 30 A - FORNECIMENTO E INSTALAÇÃO	UND	2,00
18.11	SINAPI	102619	CAIXA D'ÁGUA EM POLIÉSTER REFORÇADO COM FIBRA DE VIDRO, 10000 LITROS - FORNECIMENTO E INSTALAÇÃO.	UND	1,00
18.12	SINAPI	92336	TUBO DE AÇO GALVANIZADO COM COSTURA, CLASSE MÉDIA, CONEXÃO RANHURADA, DN 65 (2 1/2"), INSTALADO EM PRUMADAS - FORNECIMENTO E INSTALAÇÃO.	M	320,36
19.0			PINTURA		
19.1	SINAPI	88495	APLICAÇÃO E LIXAMENTO DE MASSA LÁTEX EM PAREDES, UMA DEMÃO. AF_06/2014	M ²	2741,68
19.2	SINAPI	88489	AAPLICAÇÃO MANUAL DE PINTURA COM TINTA LÁTEX ACRÍLICA EM PAREDES, DUAS DEMÃOS.	M ²	2741,68
19.3	SINAPI	102494	PINTURA DE PISO COM TINTA EPÓXI, APLICAÇÃO MANUAL, 2 DEMÃOS, INCLUSO PRIMER EPÓXI.	M ²	409,99
19.4	SINAPI	100758	PINTURA COM TINTA ALQUÍDICA DE ACABAMENTO (ESMALTE SINTÉTICO ACETINADO) APLICADA A ROLO OU PINCEL SOBRE SUPERFÍCIES METÁLICAS (EXCETO PERFIL) EXECUTADO EM OBRA (02 DEMÃOS).	M ²	415,30
20.0			LOUÇAS E METAIS		
20.1	SEINFRA	C4064	GRANITO POLIDO E=2CM, PRETO, ARGAMASSA CIMENTO E AREIA 1:4, C/ REJUNTAMENTO	M ²	2,44
20.2	SINAPI	86937	CUBA DE EMBUTIR OVAL EM LOUÇA BRANCA, 35 X 50CM OU EQUIVALENTE, INCLUSO VÁLVULA EM METAL CROMADO E SIFÃO FLEXÍVEL EM PVC - FORNECIMENTO E INSTALAÇÃO.	UM	4,00
20.3	SINAPI	86900	CUBA DE EMBUTIR RETANGULAR DE AÇO INOXIDÁVEL, 46 X 30 X 12 CM - FORNECIMENTO E INSTALAÇÃO.	UND	2,00
20.4	SINAPI	86904	LAVATÓRIO LOUÇA BRANCA SUSPENSO, 29,5 X 39CM OU EQUIVALENTE, PADRÃO POPULAR - FORNECIMENTO E INSTALAÇÃO.	UND	2,00
20.5	SINAPI	86910	TORNEIRA CROMADA TUBO MÓVEL, DE PAREDE, 1/2" OU 3/4", PARA PIA DE COZINHA, PADRÃO MÉDIO - FORNECIMENTO E INSTALAÇÃO.	UND	2,00
20.6	SINAPI	86915	TORNEIRA CROMADA DE MESA, 1/2" OU 3/4", PARA LAVATÓRIO, PADRÃO MÉDIO - FORNECIMENTO E INSTALAÇÃO.	UND	8,00
20.7	SINAPI	86931	VASO SANITÁRIO SIFONADO COM CAIXA ACOPLADA LOUÇA BRANCA, INCLUSO ENGATE FLEXÍVEL EM PLÁSTICO BRANCO, 1/2 X 40CM - FORNECIMENTO E INSTALAÇÃO.	UND	7,00
20.8	SINAPI	95472	VASO SANITARIO SIFONADO CONVENCIONAL PARA PCD SEM FURO FRONTAL COM LOUÇA BRANCA SEM ASSENTO, INCLUSO CONJUNTO DE LIGAÇÃO PARA BACIA SANITÁRIA AJUSTÁVEL - FORNECIMENTO E INSTALAÇÃO.	UND	1,00



ADMINISTRAÇÃO PATRIMONIAL
E PARTICIPAÇÕES LTDA
CNPJ: 33.842.381/0001-05

Este documento encontra-se registrado no Conselho Regional de Engenharia e Agronomia do Estado do Maranhão, vinculado à Certidão nº 862214/2022, em 09/05/2022 emitida em



Certidão nº 862214/2022

11/05/2022, 17:57

Chave de Impressão: 56a1Y

O documento neste ato registrado foi emitido em 09/05/2022 e contém 11 folhas





ADMINISTRAÇÃO PATRIMONIAL E PARTICIPAÇÕES LTDA

CNPJ: 33.842.381/0001-05

20.9	ORSE	2022	CHUVEIRO SIMPLES DE PLÁSTICO (HERC REF 1980 OU SIMILAR), C/ REGISTRO DE PRESSÃO DE PVC	UND	3,00
20.10	ORSE	9502	DUCHA HIGIÊNICA COM REGISTRO, LINHA LINK, REF. 1984.C.ACT. LNK, DA DECA OU SIMILAR	UND	8,00
21.0			ACABAMENTOS		
21.1	SINAPI	98689	SOLEIRA EM GRANITO, LARGURA 15 CM, ESPESSURA 2,0 CM.	M ²	11,60
21.2	SINAPI	88649	RODAPÉ CERÂMICO DE 7CM DE ALTURA COM PLACAS TIPO ESMALTADA EXTRA DE DIMENSÕES 45X45CM.	M ²	8,02
21.3	SINAPI	101965	PEITORIL LINEAR EM GRANITO OU MÁRMORE, L = 15CM, COMPRIMENTO DE ATÉ 2M, ASSENTADO COM ARGAMASSA 1:6 COM ADITIVO.	M	16,90
22.0			SERVIÇOS COMPLEMENTARES		
22.1	COMP.	012	ESCADA HELICOIDAL DE FERRO	UND	2,00
22.6	ORSE	12431	PLACA INDICATIVA EM ACRÍLICO E=3MM, COM ADESIVO SOBREPOSTO, DIM.: 0.30 X 0.12 M, FORNECIMENTO E INSTALAÇÃO. (INDICAÇÃO DE AMBIENTES E SALAS)	UND	15,00
22.9	ORSE	2450	LIMPEZA GERAL	M ²	1913,00

Este documento encontra-se registrado no Conselho Regional de Engenharia e Agronomia do Estado do Maranhão, vinculado à Certidão nº 862214/2022, em 09/05/2022



Paulo Adean Nunes Júnior
Eng. Civil | Eng. Eletricista
CREA: 1117465837/MA

Paulo Adean Nunes Júnior
ENGº PAULO ADEAN NUNES JUNIOR
RESPONSÁVEL TÉCNICO
CREA 1117465837/D-MA

4º OFÍCIO

MAC ADMINISTRAÇÃO PATRIMONIAL E PARTICIPAÇÕES LTDA
PROPRIETÁRIO
CNPJ : 33.842.381/0001-05
FÁBIO PEREIRA MONTEIRO
CPF: 357.841.131-00

Poder Judiciário TJMA. Selo:
REC FIR 029900NHU2XXLSJUG6L597,
16/03/2022 10:21:41, Ato: 13.17.2,
Parte(s): FÁBIO PEREIRA MONTEIRO,
Rec Firma: Autenticidade, Total R\$ 5,69
Encargos: 0,20 Consult. em
Encargos: 0,20 Consult. em
10 Ofício Extrajudicial
Imperatriz-MA



ADMINISTRAÇÃO PATRIMONIAL E PARTICIPAÇÕES LTDA

CNPJ: 33.842.381/0001-05



Certidão nº 862214/2022

11/05/2022, 17:57

Chave de Impressão: 56a1Y

O documento neste ato registrado foi emitido em 09/05/2022 e contém 11 folhas

Handwritten signatures and initials in blue ink.



56



ADMINISTRAÇÃO PATRIMONIAL
E PARTICIPAÇÕES LTDA

CNPJ: 33.842.381/0001-05

LAUDO TÉCNICO

Imperatriz - MA, 11 de janeiro de 2022

DADOS DO IMÓVEL:

Proprietário: MAC ADMINISTRAÇÃO PATRIMONIAL

CNPJ: 33.842.381/0001-05

Endereço: Rodovia Br 010, Loteamento Chaparral, Imperatriz-MA

Construção: Execução de um galpão comercial.

Área construída: 1913,00m²

Data do Início: 01/07/2021

Previsão de Término da Obra: 15/11/2021

Objeto do contrato: Projeto e Execução de um galpão comercial, localizado na BR-010, Loteamento Chaparral.

REALIZAÇÃO DO LAUDO:

- 11/01/2022.

Responsável Técnico pela execução, Engenheiro Civil: **PAULO ADEAN NUNES JUNIOR**
CREA-MA Nº **1117465837/D-MA**, anotado no CREA-MA sob a ART Nº **20210471078**.

Empresa Contratada para execução do imóvel: a **A.P.L. SOARES CONSTRUTORA LTDA**, CNPJ Nº **01.497.264/0001-65**, ART Nº: **MA20210471078**.

Responsável Técnico, pelo laudo, Engenheira Civil: **KAMILA SAMPAIO BRAGA**
CREA-MA Nº **1117520820/D-MA**, anotado no CREA-MA sob a ART Nº **MA20220490589**.

Responsável Técnico, pelo laudo, Engenheiro Eletricista: **MARCELO CRISTIANO MENESES PEDRA BRANCA** Nº **1119452856/D-MA**, anotado no CREA-MA sob a ART Nº **MA20220525210**.

CNPJ: 33.842.381/0001-05

Esta obra constitui projeto e execução de um galpão comercial com fechamentos em bloco estrutural, até H= 3m e em Telhas Isotérmica até H= 8m, tipo **ISOTELHA TRAPEZOIDAL EPS (ISOESTE)**. Divisões internas em alambreado, e salas em Drywall. Estrutura mista, elementos de fundação em concreto armado, pilares e vigas em estrutura metálica. Laje em concreto armado, com elementos pré-moldados, e impermeabilização com manta asfáltica. Fechamentos de pilares metálicos e áreas molhadas com placa cimentícia.

O piso industrial foi executado em concreto de 30 Mpa, com 12cm de espessura, armado, com telas soldadas (10 x 10) e treliça h8, ambos Gerdau, possui parte do piso em granilite, e salas com revestimento cerâmico e porcelanato, cobertura em Telhas Isotérmica tipo **ISOTELHA TRAPEZOIDAL EPS (ISOESTE)**, pintado com tinta esmalte sintético até H=2m, após os H=2m as paredes foram seladas e utilizada tinta semibrilho e tinta epóxi de demarcação no piso.

Dentro da infraestrutura necessária, considera-se a existência de distribuidor público de água e, do sistema coletor de água servidas e pluviais. Os efluentes provenientes das bacias sanitárias e mictórios são conduzidos para a fossa séptica, filtro e sumidouro. Os efluentes líquidos servidos, juntamente com as águas pluviais, serão conduzidos por tubulação até a rede coletora pública.

A cobertura foi executada em conformidade com o projeto de Arquitetura obedecendo rigorosamente a distribuição das águas. As tesouras metálicas, pilares foram aparelhados, pintados com tinta esmalte-



ADMINISTRAÇÃO PATRIMONIAL
E PARTICIPAÇÕES LTDA

CNPJ: 33.842.381/0001-05

(Handwritten signature)

(Handwritten signature)

Este documento encontra-se registrado no Conselho Regional de Engenharia e Agronomia do Estado do Maranhão, vinculado à Certidão nº 862214/2022, em 09/05/2022



Certidão nº 862214/2022
11/05/2022, 17:57

Chave de impressão: 56a1Y

O documento neste ato registrado foi emitido em 09/05/2022 e contém 16 folhas



Conselho Regional de Engenharia e Agronomia do Estado do Maranhão

Avenida dos Holandeses, Quadra 35, Lote 8, Calhau, São Luis/MA

Tel: + 55 (98) 2106-8300 Fax: + 55 (98) 2106-8300 E-mail: faleconosco@creama.org.br



CREA-MA

Conselho Regional de Engenharia e Agronomia do Estado do Maranhão

Impresso em: 11/05/2022, às 17:57.

(Handwritten signatures and marks)

57

1287



**ADMINISTRAÇÃO PATRIMONIAL
E PARTICIPAÇÕES LTDA**
CNPJ: 33.842.381/0001-05

sintético e devidamente dimensionadas conforme projeto estrutural e fixadas sobre os pilares metálicos correspondentes as marcações dos vãos e alturas solicitadas em projeto. As terças para a fixação das telhas serão de PERFIL " UE " (75x40mm), aparelhadas, com anticorrosivo primer e tinta esmalte-sintético.

As calhas foram executadas em chapa em conformidade com as solicitações de projeto, com as dimensões especificada em projeto. Além de conterem os tubos para as saídas da drenagem de águas pluviais com 100mm de diâmetro faceando a estrutura.

ITEM	FONTE	CÓDIGO	DESCRIÇÃO DO SERVIÇO	UND.	QUANT.
1.0			SERVIÇOS PRELIMINARES E GERAIS		
1.1	ORSE	51	PLACA DE OBRA EM CHAPA AÇO GALVANIZADO, INSTALADA	M ²	6,00
1.2	SEINFRA	C4617	ELABORAÇÃO DE PROJETOS BÁSICOS DE ENGENHARIA	UT	1.913,00
1.3	COMP.	001	MOBILIZAÇÃO E DESMOBILIZAÇÃO DA OBRA	UND	1,00
1.4	ORSE	4177	LOCAÇÃO DE CONSTRUÇÃO DE EDIFICAÇÃO ACIMA DE 1000 M2, INCLUSIVE EXECUÇÃO DE GABARITO DE MADEIRA	M ²	1.913,00
2.0			ADMINISTRAÇÃO LOCAL		
2.1	COMP.	002	ADMINISTRAÇÃO LOCAL	MÊS	6,00
3.0			DEMOLIÇÕES E RETIRADAS		
3.1	SINAPI	97622	DEMOLIÇÃO DE ALVENARIA DE BLOCO FURADO, DE FORMA MANUAL, SEM REAPROVEITAMENTO. AF 12/2017	M ³	21,55
3.2	SINAPI	97647	REMOÇÃO DE TELHAS, DE FIBROCIMENTO, METÁLICA E CÉRÂMICA, DE FORMA MANUAL, SEM REAPROVEITAMENTO. AF 12/2017	M ²	872,92
3.3	ORSE	10033	RETIRADA DE ENTULHO DA OBRA UTILIZANDO CAIXA COLETORA CAPACIDADE 5 M3	M ³	34,00
4.0			INFRAESTRUTURA		
4.1			MOVIMENTAÇÃO DE TERRA		
4.1.1	SINAPI	93358	ESCAVAÇÃO MANUAL DE VALA COM PROFUNDIDADE MENOR OU IGUAL A 1,30 M.	M ³	56,80
4.1.2	SINAPI	94328	ATERRO MECANIZADO DE VALA COM ESCAVADEIRA HIDRÁULICA (CAPACIDADE DA CAÇAMBA: 0,8 M ³ / POTÊNCIA: 111 HP), LARGURA ATÉ 1,5 M, PROFUNDIDADE DE 1,5 A 3,0 M, COM AREIA PARA ATERRO.	M ³	1.630,55
4.1.3	SEINFRA	C2920	REATERRO C/COMPACTAÇÃO MECÂNICA, E CONTROLE, MATERIAL DA VALA	M ³	824,44
4.2			CONCRETO ARMADO FUNDAÇÃO- BLOCOS		
4.2.1	ORSE	8282	ESTACA RAIZ (D=25CM) CONCRETO FCK=13,5 MPA BOMBEÁVEL COM ARMAÇÃO.	M	186,00
4.2.2	SINAPI	94965	CONCRETO FCK = 25MPA, TRAÇO 1:2,3:2,7 (EM MASSA SECA DE CIMENTO/ AREIA MÉDIA/ BRITA 1) - PREPARO MECÂNICO COM BETONEIRA 400 L.	M ³	18,56
4.2.3	SINAPI	92873	LANÇAMENTO COM USO DE BALDES, ADENSAMENTO E ACABAMENTO DE CONCRETO EM ESTRUTURAS.	M ³	18,56



**ADMINISTRAÇÃO PATRIMONIAL
E PARTICIPAÇÕES LTDA**
CNPJ: 33.842.381/0001-05

Este documento encontra-se registrado no Conselho Regional de Engenharia e Agronomia do Estado do Maranhão, vinculado à Certidão nº 862214/2022, em 09/05/2022



Certidão nº 862214/2022

11/05/2022, 17:57

Chave de Impressão: 56a1Y

O documento neste ato registrado foi emitido em 09/05/2022 e contém 16 folhas



58

1288



ADMINISTRAÇÃO PATRIMONIAL
E PARTICIPAÇÕES LTDA
CNPJ: 33.842.381/0001-05

4.2.4	SINAPI	92778	ARMAÇÃO DE PILAR OU VIGA DE UMA ESTRUTURA CONVENCIONAL DE CONCRETO ARMADO EM UMA EDIFICAÇÃO TÉRREA OU SOBRADO UTILIZANDO AÇO CA-50 DE 10,0 MM - MONTAGEM.	KG	373,00
4.2.5	SINAPI	92760	ARMAÇÃO DE PILAR OU VIGA DE UMA ESTRUTURA CONVENCIONAL DE CONCRETO ARMADO EM UM EDIFÍCIO DE MÚLTIPLOS PAVIMENTOS UTILIZANDO AÇO CA-50 DE 6,3 MM - MONTAGEM.	KG	223,90
4.2.6	SINAPI	92775	ARMAÇÃO DE PILAR OU VIGA DE UMA ESTRUTURA CONVENCIONAL DE CONCRETO ARMADO EM UMA EDIFICAÇÃO TÉRREA OU SOBRADO UTILIZANDO AÇO CA-60 DE 5,0 MM - MONTAGEM.	KG	227,90
4.2.7	SINAPI	92761	ARMAÇÃO DE PILAR OU VIGA DE UMA ESTRUTURA CONVENCIONAL DE CONCRETO ARMADO EM UM EDIFÍCIO DE MÚLTIPLOS PAVIMENTOS UTILIZANDO AÇO CA-50 DE 8,0 MM - MONTAGEM.	KG	20,70
4.3			CONCRETO ARMADO FUNDAÇÃO- VIGA BALDRAME		
4.3.1	SINAPI	94965	CONCRETO FCK = 25MPA, TRAÇO 1:2,3:2,7 (EM MASSA SECA DE CIMENTO/ AREIA MÉDIA/ BRITA 1) - PREPARO MECÂNICO COM BETONEIRA 400 L.	M³	17,59
4.3.2	SINAPI	92873	LANÇAMENTO COM USO DE BALDES, ADENSAMENTO E ACABAMENTO DE CONCRETO EM ESTRUTURAS.	M³	17,59
4.3.3	SINAPI	92763	ARMAÇÃO DE PILAR OU VIGA DE UMA ESTRUTURA CONVENCIONAL DE CONCRETO ARMADO EM UM EDIFÍCIO DE MÚLTIPLOS PAVIMENTOS UTILIZANDO AÇO CA-50 DE 12,5 MM - MONTAGEM.	KG	29,00
4.3.4	SINAPI	92778	ARMAÇÃO DE PILAR OU VIGA DE UMA ESTRUTURA CONVENCIONAL DE CONCRETO ARMADO EM UMA EDIFICAÇÃO TÉRREA OU SOBRADO UTILIZANDO AÇO CA-50 DE 10,0 MM - MONTAGEM.	KG	708,30
4.3.5	SINAPI	92760	ARMAÇÃO DE PILAR OU VIGA DE UMA ESTRUTURA CONVENCIONAL DE CONCRETO ARMADO EM UM EDIFÍCIO DE MÚLTIPLOS PAVIMENTOS UTILIZANDO AÇO CA-50 DE 6,3 MM - MONTAGEM.	KG	9,90
4.3.6	SINAPI	92775	ARMAÇÃO DE PILAR OU VIGA DE UMA ESTRUTURA CONVENCIONAL DE CONCRETO ARMADO EM UMA EDIFICAÇÃO TÉRREA OU SOBRADO UTILIZANDO AÇO CA-60 DE 5,0 MM - MONTAGEM.	KG	297,10
5.0	FORTE	CÓDIGO	IMPERMEABILIZAÇÃO		
5.1	SINAPI	98557	IMPERMEABILIZAÇÃO DE SUPERFÍCIE COM EMULSÃO ASFÁLTICA, 2 DEMÃOS	M²	117,77
5.2	SINAPI	98547	IMPERMEABILIZAÇÃO DE SUPERFÍCIE COM MANTA ASFÁLTICA, DUAS CAMADAS, INCLUSIVE APLICAÇÃO DE PRIMER ASFÁLTICO, E=3MM E E=4MM.	M²	225,30
6.0			SUPRAESTRUTURA		
6.1			PILAR - VIGAS		
6.1.1	SINAPI	94965	CONCRETO FCK = 25MPA, TRAÇO 1:2,3:2,7 (EM MASSA SECA DE CIMENTO/ AREIA MÉDIA/ BRITA 1) - PREPARO MECÂNICO COM BETONEIRA 400 L.	M³	28,69
6.1.2	SINAPI	92873	LANÇAMENTO COM USO DE BALDES, ADENSAMENTO E ACABAMENTO DE CONCRETO EM ESTRUTURAS.	M³	28,69
6.1.3	SINAPI	92763	ARMAÇÃO DE PILAR OU VIGA DE UMA ESTRUTURA CONVENCIONAL DE CONCRETO ARMADO EM UM EDIFÍCIO DE MÚLTIPLOS PAVIMENTOS UTILIZANDO AÇO CA-50 DE 12,5 MM - MONTAGEM.	KG	29,00



ADMINISTRAÇÃO PATRIMONIAL
E PARTICIPAÇÕES LTDA
CNPJ: 33.842.381/0001-05

Este documento encontra-se registrado no Conselho Regional de Engenharia e Agronomia do Estado do Maranhão, vinculado à Certidão nº 862214/2022, em 09/05/2022 em



Certidão nº 862214/2022
11/05/2022, 17:57

Chave de Impressão: 56a1Y

O documento neste ato registrado foi emitido em 09/05/2022 e contém 16 folhas



59

1289

**ADMINISTRAÇÃO PATRIMONIAL
E PARTICIPAÇÕES LTDA**

CNPJ: 33.842.381/0001-05

6.1.4	SINAPI	92778	ARMAÇÃO DE PILAR OU VIGA DE UMA ESTRUTURA CONVENCIONAL DE CONCRETO ARMADO EM UMA EDIFICAÇÃO TÉRREA OU SOBRADO UTILIZANDO AÇO CA-50 DE 10,0 MM - MONTAGEM.	KG	843,50
6.1.5	SINAPI	92760	ARMAÇÃO DE PILAR OU VIGA DE UMA ESTRUTURA CONVENCIONAL DE CONCRETO ARMADO EM UM EDIFÍCIO DE MÚLTIPLOS PAVIMENTOS UTILIZANDO AÇO CA-50 DE 6,3 MM - MONTAGEM.	KG	20,10
6.1.6	SINAPI	92775	ARMAÇÃO DE PILAR OU VIGA DE UMA ESTRUTURA CONVENCIONAL DE CONCRETO ARMADO EM UMA EDIFICAÇÃO TÉRREA OU SOBRADO UTILIZANDO AÇO CA-60 DE 5,0 MM - MONTAGEM.	KG	287,60
6.2			PLATIBANDA E LAJE		
6.2.1	SINAPI	94965	CONCRETO FCK = 25MPA, TRAÇO 1:2,3:2,7 (EM MASSA SECA DE CIMENTO/ AREIA MÉDIA/ BRITA 1) - PREPARO MECÂNICO COM BETONEIRA 400 L.	M³	38,56
6.2.2	SINAPI	92873	LANÇAMENTO COM USO DE BALDES, ADENSAMENTO E ACABAMENTO DE CONCRETO EM ESTRUTURAS.	M³	16,96
6.2.3	SINAPI	92874	LANÇAMENTO COM USO DE BOMBA, ADENSAMENTO E ACABAMENTO DE CONCRETO EM ESTRUTURAS.	M³	21,60
6.2.4	SINAPI	92763	ARMAÇÃO DE PILAR OU VIGA DE UMA ESTRUTURA CONVENCIONAL DE CONCRETO ARMADO EM UM EDIFÍCIO DE MÚLTIPLOS PAVIMENTOS UTILIZANDO AÇO CA-50 DE 12,5 MM - MONTAGEM.	KG	169,36
6.2.5	SINAPI	92778	ARMAÇÃO DE PILAR OU VIGA DE UMA ESTRUTURA CONVENCIONAL DE CONCRETO ARMADO EM UMA EDIFICAÇÃO TÉRREA OU SOBRADO UTILIZANDO AÇO CA-50 DE 10,0 MM - MONTAGEM.	KG	332,40
6.2.6	SINAPI	92760	ARMAÇÃO DE PILAR OU VIGA DE UMA ESTRUTURA CONVENCIONAL DE CONCRETO ARMADO EM UM EDIFÍCIO DE MÚLTIPLOS PAVIMENTOS UTILIZANDO AÇO CA-50 DE 6,3 MM - MONTAGEM.	KG	50,80
6.2.7	SINAPI	92775	ARMAÇÃO DE PILAR OU VIGA DE UMA ESTRUTURA CONVENCIONAL DE CONCRETO ARMADO EM UMA EDIFICAÇÃO TÉRREA OU SOBRADO UTILIZANDO AÇO CA-60 DE 5,0 MM - MONTAGEM.	KG	153,07
6.2.8	SINAPI	92788	ARMAÇÃO DE LAJE DE UMA ESTRUTURA CONVENCIONAL DE CONCRETO ARMADO EM UMA EDIFICAÇÃO TÉRREA OU SOBRADO UTILIZANDO AÇO CA-50 DE 12,5 MM - MONTAGEM.	KG	209,15
6.3			VERGAS E CONTRAVERGAS		
6.3.1	SINAPI	93187	VERGA MOLDADA IN LOCO EM CONCRETO PARA JANELAS COM MAIS DE 1,5 M DE VÃO. AF_03/2016	M	4,00
6.3.2	SINAPI	93197	CONTRAVERGA MOLDADA IN LOCO EM CONCRETO PARA VÃOS DE MAIS DE 1,5 M DE COMPRIMENTO. AF_03/2016	M	14,20
6.3.3	SINAPI	93196	VERGA MOLDADA IN LOCO EM CONCRETO PARA PORTAS COM ATÉ 1,5 M DE VÃO. AF_03/2016	M	22,80
6.4			ESCADA		
6.4.1	SINAPI	102073	ESCADA EM CONCRETO ARMADO MOLDADO IN LOCO, FCK 20 MPA, COM 1 LANCE E LAJE PLANA, FÔRMA EM CHAPA DE MADEIRA COMPENSADA RESINADA. AF_11/2020	M³	1,67
7.0			ALVENARIA E LEVANTES		

Este documento encontra-se registrado no Conselho Regional de Engenharia e Agronomia do Estado do Maranhão, vinculado à Certidão nº 862214/2022, em 09/05/2022 emitida em



Certidão nº 862214/2022

11/05/2022, 17:57

Chave de Impressão: 56a1Y

O documento neste ato registrado foi emitido em 09/05/2022 e contém 16 folhas

**ADMINISTRAÇÃO PATRIMONIAL
E PARTICIPAÇÕES LTDA**

CNPJ: 33.842.381/0001-05

Conselho Regional de Engenharia e Agronomia do Estado do Maranhão

Avenida dos Holandeses, Quadra 35, Lote 8, Calhau, São Luis/MA

Tel: + 55 (98) 2106-8300 Fax: + 55 (98) 2106-8300 E-mail: faleconosco@creama.org.br

CREA-MA

Conselho Regional de Engenharia e Agronomia do Estado do Maranhão

Impresso em: 11/05/2022, às 17:57.

1200

**ADMINISTRAÇÃO PATRIMONIAL
E PARTICIPAÇÕES LTDA**

CNPJ: 33.942.381/0001-05

7.1	SINAPI	89486	ALVENARIA DE BLOCOS DE CONCRETO ESTRUTURAL 14X19X29 CM, (ESPESSURA 14 CM), FBK = 4,5 MPA, PARA PAREDES COM ÁREA LÍQUIDA MAIOR OU IGUAL A 6M ² , COM VÃOS, UTILIZANDO COLHER DE PEDREIRO. AF_12/2014	M ²	892,57
7.2	ORSE	4304	DIVISÓRIA EM GRANITO PRETO E = 2CM, INCLUSIVE MONTAGEM COM FERRAGENS	M ²	27,30
7.3	SINAPI	87519	ALVENARIA DE VEDAÇÃO DE BLOCOS CERÂMICOS FURADOS NA HORIZONTAL DE 9X19X19CM (ESPESSURA 9CM) DE PAREDES COM ÁREA LÍQUIDA MAIOR OU IGUAL A 6M ² COM VÃOS E ARGAMASSA DE ASSENTAMENTO COM PREPARO EM BETONEIRA.	M ²	472,60
7.4	ORSE	4304	DIVISÓRIA EM GRANITO PRETO E = 2CM, INCLUSIVE MONTAGEM COM FERRAGENS	M ²	27,30
7.5	ORSE	12816	PLACA CIMENTÍCIA E =10MM, PARA FECHAMENTO DA FACHADA (1 LADO/FACE), JUNTAS APARENTES, FIXADA EM ESTRUTURA METALICA, EXCLUSIVE ESTA (FORNECIMENTO E ASSENTAMENTO). FECHAMENTOS DOS PILARES METÁLICOS E OUTROS.	M ²	513,50
7.6	SINAPI	96367	PAREDE COM PLACAS DE GESSO ACARTONADO (DRYWALL), PARA USO INTERNO, COM DUAS FACES DUPLAS E ESTRUTURA METÁLICA COM GUIAS SIMPLES, COM VÃOS.	M ²	489,76
8.0			ESQUADRIAS		
8.1			ALUMÍNIO/METÁLICO		
8.1.1	SINAPI	91341	PORTA EM ALUMÍNIO DE ABRIR TIPO VENEZIANA COM GUARNIÇÃO, FIXAÇÃO COM PARAFUSOS - FORNECIMENTO E INSTALAÇÃO. AF_12/2019	M ²	43,68
8.1.2	ORSE	9072	PORTÃO EM FERRO, EM GRADIL METÁLICO, PADRÃO BELGO OU EQUIVALENTE, DE CORRER	M ²	5,00
8.1.3	ORSE	12710	PORTA DE ENROLAR, EM PERFIL MEIA CANA FECHADO, EM CHAPA DE AÇO GALVANIZADO Nº 22	M ²	90,00
8.1.4	SINAPI	102363	ALAMBRADO PARA QUADRA POLIESPORTIVA, ESTRUTURADO POR TUBOS DE AÇO GALVANIZADO, (MONTANTES COM DIÂMETRO 2", TRAVESSAS E ESCORAS COM DIÂMETRO 1 ¼"), COM TELA DE ARAME GALVANIZADO, FIO 12 BWG E MALHA QUADRADA 5X5CM (EXCETO MURETA). (UTILIZADO NAS DIVISOES INTERNAS DO GALPÃO)	M ²	439,16
8.1.5	ORSE	7763	GRADIL DE FERRO C/BARRA CHATA 2"x1/4" VERTICAIS ESPAÇ.10CM, MONTANTE EM PERFIL SEÇÃO QUADRADA DE 1" VERTICAL ESPAÇ.3 M, BARRAS PARALELAS HORIZONTAIS 2"x1/4", INCL.PORTÃO, MURETA H=30CM EM ALV.BLOCO E=19CM, CHAPISCADA E REBOCADA, EXCLUSIVE PINTURA	M ²	118,31
8.2			VIDROS E FERROS		
8.2.1	SINAPI	94570	JANELA DE ALUMÍNIO DE CORRER COM 2 FOLHAS PARA VIDROS, COM VIDROS, BATENTE, ACABAMENTO COM ACETATO OU BRILHANTE E FERRAGENS. EXCLUSIVE ALIZAR E CONTRAMARCO. FORNECIMENTO E INSTALAÇÃO. AF_12/2019	M ²	6,74
8.2.2	SINAPI	94573	JANELA DE ALUMÍNIO DE CORRER COM 4 FOLHAS PARA VIDROS, COM VIDROS, BATENTE, ACABAMENTO COM ACETATO OU BRILHANTE E FERRAGENS. EXCLUSIVE ALIZAR E CONTRAMARCO. FORNECIMENTO E INSTALAÇÃO. AF_12/2019	M ²	6,60

**ADMINISTRAÇÃO PATRIMONIAL
E PARTICIPAÇÕES LTDA**

CNPJ: 33.942.381/0001-05

Este documento encontra-se registrado no Conselho Regional de Engenharia e Agronomia do Estado do Maranhão, vinculado à Certidão nº 862214/2022, em 09/05/2022



Certidão nº 862214/2022

11/05/2022, 17:57

Chave de Impressão: 56a1Y

O documento neste ato registrado foi emitido em 09/05/2022 e contém 16 folhas



**ADMINISTRAÇÃO PATRIMONIAL
E PARTICIPAÇÕES LTDA**

CNPJ: 33.642.381/0001-05

8.2.3	ORSE	9072	PORTÃO EM FERRO, EM GRADIL METÁLICO, PADRÃO BELGO OU EQUIVALENTE, DE CORRER	M ²	5,25
9.0			COBERTURA		
9.1	ORSE	12398	ESTRUTURA METÁLICA GALPÕES EM PÓRTICOS - COLUNAS/VIGAS EM TRELIÇA UDC75, TERÇAS E VIGAS LONGITUDINAIS EM UDC 127 E 150, 2 ÁGUAS, SEM LANTERNIN, VÃOS 6,0 A 10,0M, PINTADO 1 D OXIDO FERRO + 2 D ESMALTE EPÓXI BRANCO, EXCETO FORN. TELHAS - EXECUTADA - R1	M ²	1.913,00
9.2	ORSE	11899	ASSENTAMENTO DE TELHA DE ALUMÍNIO DUPLA, TIPO SANDUÍCHE 0,6MM PRÉ PINTADA EM DUAS FACES, COM ISOLAMENTO DE ESPUMA RÍGIDA DE POLIURETANO 30MM PINTADA	M ²	1.913,00
9.3	SINAPI	94227	CALHA EM CHAPA DE AÇO GALVANIZADO NÚMERO 24, DESENVOLVIMENTO DE 33 CM, INCLUSO TRANSPORTE VERTICAL.	M	96,90
10.0			FORRO		
10.1	SINAPI	96116	FORRO EM RÉGUAS DE PVC, FRISADO, PARA AMBIENTES COMERCIAIS, INCLUSIVE ESTRUTURA DE FIXAÇÃO.	M ²	572,20
10.2	SINAPI	96121	ACABAMENTOS PARA FORRO (RODA-FORRO EM PERFIL METÁLICO E PLÁSTICO).	M	257,40
11.0			REVESTIMENTOS INTERNOS		
11.1			ARGAMASSADOS		
11.1.1	SINAPI	87878	CHAPISCO APLICADO EM ALVENARIAS E ESTRUTURAS DE CONCRETO INTERNAS, COM COLHER DE PEDREIRO. ARGAMASSA TRAÇO 1:3 COM PREPARO MANUAL.	M ²	1.027,02
11.1.2	ORSE	3318	REBOCO ESPECIAL DE PAREDE 2CM COM ARGAMASSA TRAÇO T3 - 1:3 CIMENTO / AREIA / VEDACT	M ²	1.027,02
11.1.3	SINAPI	89048	(COMPOSIÇÃO REPRESENTATIVA) DO SERVIÇO DE EMBOÇO/MASSA ÚNICA, TRAÇO 1:2:8, PREPARO MECÂNICO, COM BETONEIRA DE 400L, EM PAREDES DE AMBIENTES INTERNOS, COM EXECUÇÃO DE TALISCAS, PARA EDIFICAÇÃO HABITACIONAL MULTIFAMILIAR (PRÉDIO). AF_11/2014	M ²	1.027,02
11.2			CERÂMICOS		
11.2.1	SINAPI	87269	REVESTIMENTO CERÂMICO PARA PAREDES INTERNAS COM PLACAS TIPO ESMALTADA EXTRA DE DIMENSÕES 25X35 CM APLICADAS EM AMBIENTES DE ÁREA MAIOR QUE 5 M ² NA ALTURA INTEIRA DAS PAREDES. AF_06/2014	M ²	336,20
11.2.2	SINAPI	87272	REVESTIMENTO CERÂMICO PARA PAREDES INTERNAS COM PLACAS TIPO ESMALTADA EXTRA DE DIMENSÕES 33X45 CM APLICADAS EM AMBIENTES DE ÁREA MENOR QUE 5 M ² NA ALTURA INTEIRA DAS PAREDES.	M ²	390,38
12.0			REVESTIMENTOS EXTERNOS		
12.1	SINAPI	87878	CHAPISCO APLICADO EM ALVENARIAS E ESTRUTURAS DE CONCRETO INTERNAS, COM COLHER DE PEDREIRO. ARGAMASSA TRAÇO 1:3 COM PREPARO MANUAL.	M ²	409,99
12.2	SINAPI	3318	REBOCO ESPECIAL DE PAREDE 2CM COM ARGAMASSA TRAÇO T3 - 1:3 CIMENTO / AREIA / VEDACT	M ²	409,99

**ADMINISTRAÇÃO PATRIMONIAL
E PARTICIPAÇÕES LTDA**

CNPJ: 33.642.381/0001-05

Este documento encontra-se registrado no Conselho Regional de Engenharia e Agronomia do Estado do Maranhão, vinculado à Certidão nº 862214/2022, em 09/05/2022



Certidão nº 862214/2022

11/05/2022, 17:57

Chave de Impressão: 56a1Y

O documento neste ato registrado foi emitido em 09/05/2022 e contém 16 folhas





ADMINISTRAÇÃO PATRIMONIAL
E PARTICIPAÇÕES LTDA

CNPJ: 33.842.381/0001-05

13.0			PISOS E PAVIMENTAÇÕES		
13.1	SINAPI	94779	(COMPOSIÇÃO REPRESENTATIVA) DO SERVIÇO DE CONTRAPISO EM ARGAMASSA TRAÇO 1:4 (CIM E AREIA), EM BETONEIRA 400 L, ESPESSURA 3 CM ÁREAS SECAS E 3 CM ÁREAS MOLHADAS, PARA EDIFICAÇÃO HABITACIONAL MULTIFAMILIAR (PRÉDIO). AF_11/2014	M ²	130,00
13.02	ORSE	8289	PISO ALTA RESISTÊNCIA OU INDUSTRIAL DE 12 MM, COR CINZA, INCLUSIVE, JUNTAS DE DILATAÇÃO PLÁSTICAS E POLIMENTO MECANIZADO, EXCLUSIVE ARGAMASSA DE REGUALRIZAÇÃO	M ²	896,00
13.03	ORSE	7292	FORNECIMENTO E INSTALAÇÃO DE TELA SOLDADA TELCON Q-159, OU SIMILAR MALHA 10X10 CM, D=4.5 MM (PESO = 2,52 KG/M2)	M ²	896,00
13.04	ORSE	9778	REVESTIMENTO CERÂMICO PARA PISO OU PAREDE, 45 X 45 CM, C/ PISO PORCELANATO TOKYO WARM, PORTOBELLO OU SIMILAR, PEI 4, APLICADO COM ARGAMASSA INDUSTRIALIZADA AC-III, REJUNTADO, EXCLUSIVE REGULARIZAÇÃO DE BASE OU EMBOÇO	M ²	130,00
13.05	COMP.	003	PISO EM GRANILITE, MARMORITE OU GRANITINA ESPESSURA 8 MM, INCLUSO JUNTAS DE DILATAÇÃO PLÁSTICAS	M ²	872,79
13.06	ORSE	11807	PISO EM CONCRETO SIMPLES DESEMPOLADO, FCK = 21 MPA, E = 10 CM, COM FORMA EM QUADROS 2,0X2,0M, PARA JUNTAS DE CONCRETAGEM - TRES USOS	M ²	14,21
13.07	SINAPI	101094	PISO PODOTÁTIL, DIRECIONAL OU ALERTA, ASSENTADO SOBRE ARGAMASSA.	M	319,20
13.08	SINAPI	101169	EXECUÇÃO DE PAVIMENTO EM PARALELEPÍPEDOS, REJUNTAMENTO COM ARGAMASSA TRAÇO 1:3 (CIMENTO E AREIA)	M ²	120,84
13.09	SINAPI	94996	EXECUÇÃO DE PASSEIO (CALÇADA) OU PISO DE CONCRETO COM CONCRETO MOLDADO IN LOCO, FEITO EM OBRA, ACABAMENTO CONVENCIONAL, ESPESSURA 10 CM, ARMADO	M ²	80,81
14.0			INSTALAÇÃO HIDROSANITÁRIA		
14.1	ORSE	1683	PONTO DE ESGOTO COM TUBO DE PVC RÍGIDO SOLDÁVEL DE Ø 100 MM (VASO SANITÁRIO)	PT	8,00
14.2	ORSE	1679	PONTO DE ESGOTO COM TUBO DE PVC RÍGIDO SOLDÁVEL DE Ø 40 MM (LAVATÓRIOS, MICTÓRIOS, RALOS SIFONADOS, ETC...)	PT	9,00
14.3	ORSE	1200	PONTO DE ÁGUA FRIA EMBUTIDO, C/MATERIAL PVC RÍGIDO SOLDÁVEL Ø 25MM	PT	21,00
14.4	ORSE	4718	CAIXA DE INSPEÇÃO EM PVC 300MM	UND	9,00
14.5	ORSE	4717	CAIXA DE GORDURA EM PVC 300MM	UND	2,00
14.6	ORSE	10319	FOSSA SÉPTICA EM ALVENARIA BLOCO DE CIMENTO E CONCRETO ARMADO, DIMENSÕES INTERNAS 1,20 X 2,40 X 1,20 M	UND	2,00
14.7	ORSE	13037	FILTRO ANAERÓBIO EM CONCRETO ARMADO DIMENSÕES INTERNAS 1,40 X 1,40 X 1,50 M	UND	2,00
14.8	SINAPI	102605	CAIXA D'ÁGUA EM POLIETILENO, 500 LITROS - FORNECIMENTO E INSTALAÇÃO.	UND	2,00
14.9	ORSE	10225	CANAleta DE DRENAGEM EM CONCRETO, DIMENSÕES INTERNAS 20 X 30CM, COM TAMPA TIPO GRELHA EM PVC 20X50CM, INCLUSIVE ESCAVAÇÃO MANUAL	M	102,36
15.0			DRENAGEM		



ADMINISTRAÇÃO PATRIMONIAL
E PARTICIPAÇÕES LTDA

CNPJ: 33.842.381/0001-05

Este documento encontra-se registrado no Conselho Regional de Engenharia e Agronomia do Estado do Maranhão, vinculado à Certidão nº 862214/2022, em 09/05/2022, em



Certidão nº 862214/2022

11/05/2022, 17:57

Chave de Impressão: 56a1Y

O documento neste ato registrado foi emitido em 09/05/2022 e contém 16 folhas



1293



ADMINISTRAÇÃO PATRIMONIAL
E PARTICIPAÇÕES LTDA
CNPJ: 33.842.381/0001-05

15.1			PLUVIAL		
15.1	SINAPI	91790	(COMPOSIÇÃO REPRESENTATIVA) DO SERVIÇO DE INSTALAÇÃO DE TUBOS DE PVC, SÉRIE R, ÁGUA PLUVIAL, DN 100 MM (INSTALADO EM RAMAL DE ENCAMINHAMENTO, OU CONDUTORES VERTICAIS), INCLUSIVE CONEXÕES, CORTES E FIXAÇÕES, PARA PRÉDIOS. AF_10/2015	M	281,34
15.2	COMP.	004	CAIXA DE AREIA 60X60CM SEM TAMPA	UND	20,00
15.3	ORSE	1556	JOELHO 90° EM PVC RÍGIDO SOLDÁVEL, PARA ESGOTO PREDIAL, DIÂM = 100MM	UND	60,00
15.2			DRENOS AR-CONDICIONADOS		
15.2.1	ORSE	2477	RASGOS EM ALVENARIA PARA PASSAGEM DE TUBULAÇÃO DIÂM 1 1/4" A 2"	M	246,30
15.2.2	ORSE	2484	ENCHIMENTO DE RASGOS EM ALVENARIA E CONCRETO PARA TUBULAÇÃO DIÂM 1 1/4" A 2"	M	246,30
16.0			INSTALAÇÃO ELÉTRICA		
16.1			CABOS		
16.1.1	SINAPI	91927	CABO DE COBRE FLEXÍVEL ISOLADO, 2,5 MM ² , ANTI-CHAMA 0,6/1,0 KV, PARA CIRCUITOS TERMINAIS - FORNECIMENTO E INSTALAÇÃO.	M	3350,30
16.1.2	SINAPI	92986	CABO DE COBRE FLEXÍVEL ISOLADO, 35 MM ² , ANTI-CHAMA 0,6/1,0 KV, PARA DISTRIBUIÇÃO - FORNECIMENTO E INSTALAÇÃO	M	103,89
16.1.3	SINAPI	91929	CABO DE COBRE FLEXÍVEL ISOLADO, 4 MM ² , ANTI-CHAMA 0,6/1,0 KV, PARA CIRCUITOS TERMINAIS - FORNECIMENTO E INSTALAÇÃO.	M	2869,92
16.1.4	SINAPI	91931	CABO DE COBRE FLEXÍVEL ISOLADO, 6 MM ² , ANTI-CHAMA 0,6/1,0 KV, PARA CIRCUITOS TERMINAIS - FORNECIMENTO E INSTALAÇÃO.	M	1732,20
16.1.5	SINAPI	92990	CABO DE COBRE FLEXÍVEL ISOLADO, 70 MM ² , ANTI-CHAMA 0,6/1,0 KV, PARA DISTRIBUIÇÃO - FORNECIMENTO E INSTALAÇÃO.	M	415,56
16.2			TOMADAS, INTERRUPTORES E LUMINÁRIAS		
16.2.1	SINAPI	93142	PONTO DE TOMADA RESIDENCIAL INCLUINDO TOMADA (2 MÓDULOS) 10A/250V, CAIXA ELÉTRICA, ELETRODUTO, CABO, RASGO, QUEBRA E CHUMBAMENTO.	UND	58,00
16.2.2	SINAPI	93141	PONTO DE TOMADA RESIDENCIAL INCLUINDO TOMADA 10A/250V, CAIXA ELÉTRICA, ELETRODUTO, CABO, RASGO, QUEBRA E CHUMBAMENTO.	UND	58,00
16.2.3	SINAPI	91998	TOMADA BAIXA DE EMBUTIR (1 MÓDULO), 2P+T 10 A, SEM SUPORTE E SEM PLACA - FORNECIMENTO E INSTALAÇÃO.	UND	20,00
16.2.4	SINAPI	91992	TOMADA ALTA DE EMBUTIR (1 MÓDULO), 2P+T 10 A, INCLUINDO SUPORTE E PLACA - FORNECIMENTO E INSTALAÇÃO.	UND	15,00
16.2.5	SINAPI	91953	INTERRUPTOR SIMPLES (1 MÓDULO), 10A/250V, INCLUINDO SUPORTE E PLACA - FORNECIMENTO E INSTALAÇÃO. AF_12/2015	UND	25,00
16.2.6	ORSE	3397	PONTO DE TOMADA 3P PARA AR CONDICIONADO ATÉ 3000 VA, COM ELETRODUTO DE PVC FLEXÍVEL SANFONADO EMBUTIDO Ø 3/4", INCLUINDO CONJUNTO ASTOP/30A-220V, INCLUSIVE ATERRAMENTO	UND	36,00
16.2.7	ORSE	642	PONTO DE LUZ EM TETO OU PAREDE, COM ELETRODUTO PVC RÍGIDO EMBUTIDO Ø 3/4"	UND	368,00

Este documento encontra-se registrado no Conselho Regional de Engenharia e Agronomia do Estado do Maranhão, vinculado à Certidão nº 862214/2022, em 09/05/2022



Certidão nº 862214/2022
11/05/2022, 17:57

Chave de impressão: 56a1Y

O documento neste ato registrado foi emitido em 09/05/2022 e contém 16 folhas



ADMINISTRAÇÃO PATRIMONIAL
E PARTICIPAÇÕES LTDA
CNPJ: 33.842.381/0001-05

Conselho Regional de Engenharia e Agronomia do Estado do Maranhão

Avenida dos Holandeses, Quadra 35, Lote 8, Calhau, São Luís/MA

Tel: + 55 (98) 2106-8300 Fax: + 55 (98) 2106-8300 E-mail: faleconosco@creama.org.br



Impresso em: 11/05/2022, às 17:57.

1294

**ADMINISTRAÇÃO PATRIMONIAL
E PARTICIPAÇÕES LTDA**

CNPJ: 33.842.381/0001-05

16.2.8	SEINFRA	C4941	SUBESTAÇÃO AÉREA DE 150 KVA/13.800-380/220V COM QUADRO DE MEDIÇÃO E PROTEÇÃO GERAL, INCLUSIVE MALHA DE ATERRAMENTO	UND	1,00
16.3			QUADROS		
16.3.1	SINAPI	101881	QUADRO DE DISTRIBUIÇÃO DE ENERGIA EM CHAPA DE AÇO GALVANIZADO, DE EMBUTIR, COM BARRAMENTO TRIFÁSICO, PARA 40 DISJUNTORES DIN 100A - FORNECIMENTO E INSTALAÇÃO. AF_10/2020	M	1,00
16.4			DISJUNTORES		
16.4.1	SINAPI	101895	DISJUNTOR TERMOMAGNÉTICO TRIPOLAR, CORRENTE NOMINAL DE 125A - FORNECIMENTO E INSTALAÇÃO.	UND	3,00
16.4.2	SEINFRA	C1131	DISJUNTOR TRIPOLAR EM QUADRO DE DISTRIBUIÇÃO 90A	UND	1,00
16.4.3	SINAPI	93653	DISJUNTOR MONOPOLAR TIPO DIN, CORRENTE NOMINAL DE 10A - FORNECIMENTO E INSTALAÇÃO.	UND	48,00
16.4.4	SINAPI	93654	DISJUNTOR MONOPOLAR TIPO DIN, CORRENTE NOMINAL DE 16A - FORNECIMENTO E INSTALAÇÃO.	UND	26,00
16.5			CALHAS		
16.5.1	COMP.	005	FORNECIMENTO E INSTALAÇÃO DE ELETROCALHA PERFURADA 50X25 MM CHAPA 18.	M	95,20
16.5.2	COMP.	006	SUPORE VERTICAL PARA FIXAÇÃO DE ELETROCALHA METÁLICA 70X81 MM	UND	660,00
16.5.3	COMP.	007	TALA PLANA PERFURADA 25 MM PARA ELETROCALHA METÁLICA	UND	4,00
16.5.4	COMP.	008	TAMPA DE PRESSÃO PARA PERFILADO DE 50 MM	M	195,20
16.5.5	COMP.	009	ELETROCALHA PERFURADA TIPO "U" 50X25 CHAPA 18 SEM TAMPA	M	698,00
16.5.6	COMP.	010	SUPORE VERTICAL PARA FIXAÇÃO DE ELETROCALHA METÁLICA 70X96 MM	UND	47,00
16.5.7	ORSE	12471	TAMPA DE ENCAIXE 100 X 3000 MM, GALVANIZADA À FOGO, PARA ELETROCALHA METÁLICA	M	20,97
16.5.8	ORSE	12579	TAMPA DE ENCAIXE 75 X 3000 MM, ZINCADA, PARA ELETROCALHA METÁLICA (REF.: MOPA OU SIMILAR)	M	232,83
16.6			REDE DE LÓGICA		
16.1	ORSE	7139	PONTO PARA CABEAMENTO ESTRUTURADO EMBUTIDO, COM ELETRODUTO PVC RÍGIDO Ø 3/4" C/CABO UTP 4 PARES CAT. 6	PT	66,00
17.0			SPDA		
17.1	ORSE	12993	PÁRA-RAIO TIPO FRANKLIN 350MM, LATÃO CROMADO, PARA DESCIDA 1 CABOS, C/SUPORE E CONECTORES P/CABO TERRA, INCLUSIVE MASTRO AÇO GALV 3MX1.1/2" E 3MX2" E BASE E SINALIZADOR DUPL0	UND	1,00
17.2	SINAPI	96977	CORDOALHA DE COBRE NU 50 MM ² , ENTERRADA, SEM ISOLADOR - FORNECIMENTO E INSTALAÇÃO. AF_12/2017	M	363,20
17.3	SINAPI	96973	CORDOALHA DE COBRE NU 35 MM ² , NÃO ENTERRADA, COM ISOLADOR - FORNECIMENTO E INSTALAÇÃO	M	210,58
17.4	SINAPI	96985	HASTE DE ATERRAMENTO 5/8 PARA SPDA - FORNECIMENTO E INSTALAÇÃO.	UND	21,00
17.5	SINAPI	98111	CAIXA DE INSPEÇÃO PARA ATERRAMENTO, CIRCULAR, EM POLIETILENO, DIÂMETRO INTERNO = 0,3 M.	UND	21,00

**ADMINISTRAÇÃO PATRIMONIAL
E PARTICIPAÇÕES LTDA**

CNPJ: 33.842.381/0001-05

Este documento encontra-se registrado no Conselho Regional de Engenharia e Agronomia do Estado do Maranhão, vinculado à Certidão nº 862214/2022, em 09/05/2022 emitida



Certidão nº 862214/2022

11/05/2022, 17:57

Chave de Impressão: 56a1Y

O documento neste ato registrado foi emitido em 09/05/2022 e contém 16 folhas



1295

**ADMINISTRAÇÃO PATRIMONIAL
E PARTICIPAÇÕES LTDA**

CNPJ: 33.842.381/0001-05

17.6	ORSE	9392	CABO DE COBRE NÚ 35 MM2 - FORNECIMENTO E ASSENTAMENTO	M	198,30
18.0			COMBATE A INCÊNDIO		
18.1	ORSE	11894	HIDRANTE DE RECALQUE INCLUINDO CAIXA EM ALVENARIA DE TUBOS MACIÇOS ESP. = 0,12M, DIM. INT. = 0.40 X 0.60 X 0.35M, COM TAMPA EM FERRO FUNDIDO 0,40 X 0,60 E FUNDO COM BRITA	UND	1,00
18.2	ORSE	7326	ABRIGO PARA HIDRANTE INTERNO, INCLUSIVE CAIXA EMBUTIR CHAPA FERRO N.º 14, DIMENSÕES 0.90 X 0.60 X 0.17 M, REGISTRO TIPO GLOBO 2 1/2", MANGUEIRA (30M) COM ESGUICHO E CONEXÕES - REV 03	UND	1,00
18.3	SINAPI	101907	EXTINTOR DE INCÊNDIO PORTÁTIL COM CARGA DE CO2 DE 6 KG, CLASSE BC - FORNECIMENTO E INSTALAÇÃO. AF_10/2020_P	UND	10,00
18.4	ORSE	12138	PLACA DE INDICATIVA DE "EXTINTOR" EM PVC, DIM.: 20 X 20 CM	UND	10,00
18.5	ORSE	12884	PLACA DE SINALIZAÇÃO, FOTOLUMINESCENTE, 38X19 CM, EM PVC, COM SETA INDICATIVA DE SENTIDO (ESQUERDA OU DIREITA) DE SAÍDA DE EMERGÊNCIA- PLACA S2	UND	5,00
18.6	SINAPI	97599	LUMINÁRIA DE EMERGÊNCIA, COM 30 LÂMPADAS LED DE 2 W, SEM REATOR - FORNECIMENTO E INSTALAÇÃO. AF_02/2020	UND	10,00
18.7	COMP.	011	ENTRADA COMPLETA DE GÁS GLP DOMICILIAR COM 2 BUJÕES DE 13 KG	PT	1,00
18.8	ORSE	11173	BOMBA PARA INCÊNDIO JOCKEY 2CV	UND	2,00
18.9	ORSE	12814	QUADRO DE COMANDO PARA 3 BOMBAS DE INCENDIO, SENDO DE 2 DE ATÉ 10 CV E 01 BOMBA JÓQUEI 3CV, TRIFÁSICA, 220 VOLTS COM CHAVE SELETORA, ACIONAMENTO MANUAL/AUTOMÁTICO, QUADRO 1,50X1,00X0,30M, BARRAMENTO DE COBRE, (VER DESC COMPLEMENTAR) - FORNECIMENTO	UND	2,00
18.10	ORSE	817	BÓIA ELÉTRICA PARA RESERVATÓRIO INFERIOR, MARCA AQUAMATIC OU SIMILAR, CAPACIDADE 30 A - FORNECIMENTO E INSTALAÇÃO	UND	2,00
18.11	SINAPI	102619	CAIXA D'ÁGUA EM POLIÉSTER REFORÇADO COM FIBRA DE VIDRO, 10000 LITROS - FORNECIMENTO E INSTALAÇÃO.	UND	1,00
18.12	SINAPI	92336	TUBO DE AÇO GALVANIZADO COM COSTURA, CLASSE MÉDIA, CONEXÃO RANHURADA, DN 65 (2 1/2"), INSTALADO EM PRUMADAS - FORNECIMENTO E INSTALAÇÃO.	M	320,36
19.0			PINTURA		
19.1	SINAPI	88495	APLICAÇÃO E LIXAMENTO DE MASSA LÁTEX EM PAREDES, UMA DEMÃO. AF_06/2014	M²	2741,68
19.2	SINAPI	88489	AAPLICAÇÃO MANUAL DE PINTURA COM TINTA LÁTEX ACRÍLICA EM PAREDES, DUAS DEMÃOS.	M²	2741,68
19.3	SINAPI	102494	PINTURA DE PISO COM TINTA EPÓXI, APLICAÇÃO MANUAL, 2 DEMÃOS, INCLUSO PRIMER EPÓXI.	M²	409,99
19.4	SINAPI	100758	PINTURA COM TINTA ALQUÍDICA DE ACABAMENTO (ESMALTE SINTÉTICO ACETINADO) APLICADA A ROLO OU PINCEL SOBRE SUPERFÍCIES METÁLICAS (EXCETO PERFIL) EXECUTADO EM OBRA (02 DEMÃOS).	M²	415,30
20.0			LOUÇAS E METAIS		

**ADMINISTRAÇÃO PATRIMONIAL
E PARTICIPAÇÕES LTDA**

CNPJ: 33.842.381/0001-05

Este documento encontra-se registrado no Conselho Regional de Engenharia e Agronomia do Estado do Maranhão, vinculado à Certidão nº 862214/2022, em 09/05/2022



Certidão nº 862214/2022

11/05/2022, 17:57

Chave de Impressão: 56a1Y

O documento neste ato registrado foi emitido em 09/05/2022 e contém 16 folhas



1296

**ADMINISTRAÇÃO PATRIMONIAL
E PARTICIPAÇÕES LTDA**

CNPJ: 33.842.381/0001-05

20.1	SEINFRA	C4064	GRANITO POLIDO E=2CM, PRETO, ARGAMASSA CIMENTO E AREIA 1:4, C/ REJUNTAMENTO	M ²	2,44
20.2	SINAPI	86937	CUBA DE EMBUTIR OVAL EM LOUÇA BRANCA, 35 X 50CM OU EQUIVALENTE, INCLUSO VÁLVULA EM METAL CROMADO E SIFÃO FLEXÍVEL EM PVC - FORNECIMENTO E INSTALAÇÃO.	UM	4,00
20.3	SINAPI	86900	CUBA DE EMBUTIR RETANGULAR DE AÇO INOXIDÁVEL, 46 X 30 X 12 CM - FORNECIMENTO E INSTALAÇÃO.	UND	2,00
20.4	SINAPI	86904	LAVATÓRIO LOUÇA BRANCA SUSPENSO, 29,5 X 39CM OU EQUIVALENTE, PADRÃO POPULAR - FORNECIMENTO E INSTALAÇÃO.	UND	2,00
20.5	SINAPI	86910	TORNEIRA CROMADA TUBO MÓVEL, DE PAREDE, 1/2" OU 3/4", PARA PIA DE COZINHA, PADRÃO MÉDIO - FORNECIMENTO E INSTALAÇÃO.	UND	2,00
20.6	SINAPI	86915	TORNEIRA CROMADA DE MESA, 1/2" OU 3/4", PARA LAVATÓRIO, PADRÃO MÉDIO - FORNECIMENTO E INSTALAÇÃO.	UND	8,00
20.7	SINAPI	86931	VASO SANITÁRIO SIFONADO COM CAIXA ACOPLADA LOUÇA BRANCA, INCLUSO ENGATE FLEXÍVEL EM PLÁSTICO BRANCO, 1/2 X 40CM - FORNECIMENTO E INSTALAÇÃO.	UND	7,00
20.8	SINAPI	95472	VASO SANITARIO SIFONADO CONVENCIONAL PARA PCD SEM FURO FRONTAL COM LOUÇA BRANCA SEM ASSENTO, INCLUSO CONJUNTO DE LIGAÇÃO PARA BACIA SANITÁRIA AJUSTÁVEL - FORNECIMENTO E INSTALAÇÃO.	UND	1,00
20.9	ORSE	2022	CHUVEIRO SIMPLES DE PLÁSTICO (HERC REF 1980 OU SIMILAR), C/ REGISTRO DE PRESSÃO DE PVC	UND	3,00
20.10	ORSE	9502	DUCHA HIGIÊNICA COM REGISTRO, LINHA LINK, REF. 1984.C.ACT. LNK, DA DECA OU SIMILAR	UND	8,00
21.0			ACABAMENTOS		
21.1	SINAPI	98689	SOLEIRA EM GRANITO, LARGURA 15 CM, ESPESSURA 2,0 CM.	M ²	11,60
21.2	SINAPI	88649	RODAPÉ CERÂMICO DE 7CM DE ALTURA COM PLACAS TIPO ESMALTADA EXTRA DE DIMENSÕES 45X45CM.	M ²	8,02
21.3	SINAPI	101965	PEITORIL LINEAR EM GRANITO OU MÁRMORE, L = 15CM, COMPRIMENTO DE ATÉ 2M, ASSENTADO COM ARGAMASSA 1:6 COM ADITIVO.	M	16,90
22.0			SERVIÇOS COMPLEMENTARES		
22.1	COMP.	012	ESCADA HELICOIDAL DE FERRO	UND	2,00
22.6	ORSE	12431	PLACA INDICATIVA EM ACRÍLICO E=3MM, COM ADESIVO SOBREPOSTO, DIM.: 0.30 X 0.12 M, FORNECIMENTO E INSTALAÇÃO. (INDICAÇÃO DE AMBIENTES E SALAS)	UND	15,00
22.9	ORSE	2450	LIMPEZA GERAL	M ²	1913,00

Este documento encontra-se registrado no Conselho Regional de Engenharia e Agronomia do Estado do Maranhão, vinculado à Certidão nº 862214/2022, em 09/05/2022



Certidão nº 862214/2022

11/05/2022, 17:57

Chave de Impressão: 56a1Y

O documento neste ato registrado foi emitido em 09/05/2022 e contém 16 folhas

**ADMINISTRAÇÃO PATRIMONIAL
E PARTICIPAÇÕES LTDA**

CNPJ: 33.842.381/0001-05

Conselho Regional de Engenharia e Agronomia do Estado do Maranhão

Avenida dos Holandeses, Quadra 35, Lote 8, Calhau, São Luís/MA

Tel: + 55 (98) 2106-8300 Fax: + 55 (98) 2106-8300 E-mail: faleconosco@creama.org.br

CREA-MA
Conselho Regional de Engenharia e
Agronomia do Estado do Maranhão

Impresso em: 11/05/2022, às 17:57.

CONFIDENTIAL
This document contains information that is exempt from public release under the Freedom of Information Act, 5 U.S.C. 552.



CONFIDENTIAL
This document contains information that is exempt from public release under the Freedom of Information Act, 5 U.S.C. 552.





ADMINISTRAÇÃO PATRIMONIAL
E PARTICIPAÇÕES LTDA
CNPJ: 33.842.381/0001-05

Relatório Fotográfico

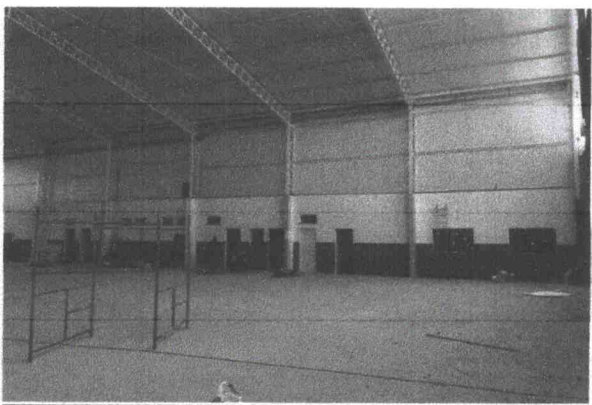
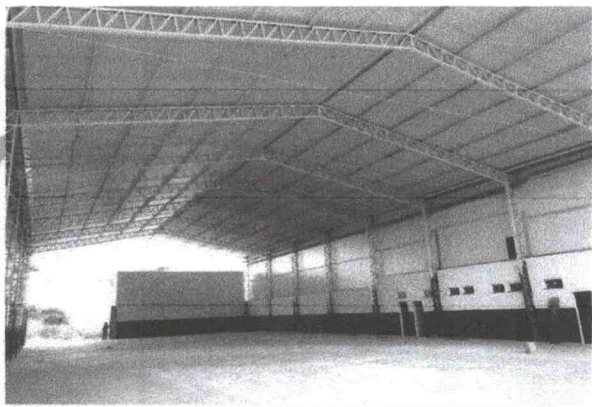

ADMINISTRAÇÃO PATRIMONIAL
E PARTICIPAÇÕES LTDA
CNPJ: 33.842.381/0001-05

Este documento encontra-se registrado no Conselho Regional de Engenharia e Agronomia do Estado do Maranhão, vinculado à Certidão nº 862214/2022, em 09/05/2022 em
emitida



Certidão nº 862214/2022
11/05/2022, 17:57
Chave de Impressão: 56a1Y

O documento neste ato registrado foi emitido em 09/05/2022 e contém 16 folhas

[Handwritten signatures and initials in blue ink]





ADMINISTRAÇÃO PATRIMONIAL
E PARTICIPAÇÕES LTDA

CNPJ: 33.842.381/0001-05

1208



ADMINISTRAÇÃO PATRIMONIAL
E PARTICIPAÇÕES LTDA

CNPJ: 33.842.381/0001-05

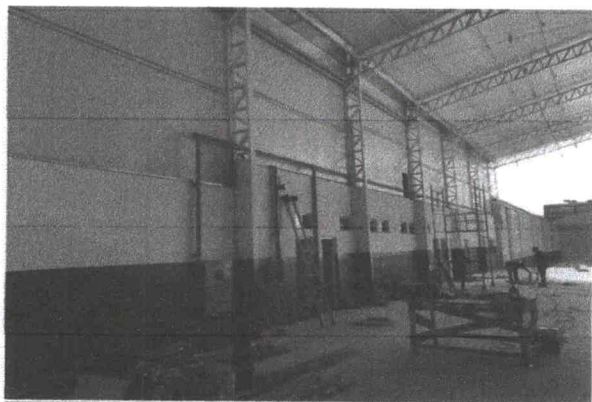

ADMINISTRAÇÃO PATRIMONIAL
E PARTICIPAÇÕES LTDA

CNPJ: 33.842.381/0001-05

Este documento encontra-se registrado no Conselho Regional de Engenharia e Agronomia do Estado do Maranhão, vinculado à Certidão nº 862214/2022, em 09/05/2022



Certidão nº 862214/2022

11/05/2022, 17:57

Chave de Impressão: 56a1Y

O documento neste ato registrado foi emitido em 09/05/2022 e contém 16 folhas

[Handwritten signature]

[Handwritten mark]

[Handwritten signature]

[Handwritten signature]

[Handwritten signature]



[Handwritten signature]

[Handwritten signature]

Conselho Regional de Engenharia e Agronomia do Estado do Maranhão

Avenida dos Holandeses, Quadra 35, Lote 8, Calhau, São Luís/MA

Tel: + 55 (98) 2106-8300 Fax: + 55 (98) 2106-8300 E-mail: faleconosco@creama.org.br



CREA-MA

Conselho Regional de Engenharia e Agronomia do Estado do Maranhão

Impresso em: 11/05/2022, às 17:57.

[Handwritten signature]
69

1299



ADMINISTRAÇÃO PATRIMONIAL
E PARTICIPAÇÕES LTDA

CNPJ: 33.842.381/0001-05

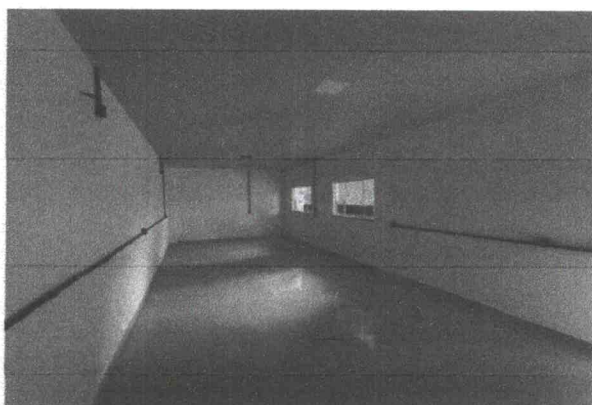

ADMINISTR
PATRIMONIAL
E PARTICIPAÇÕES
LTDA

Este documento encontra-se registrado no Conselho Regional de Engenharia e Agronomia do Estado do Maranhão, vinculado à Certidão nº 862214/2022, em 09/05/2022



Certidão nº 862214/2022

11/05/2022, 17:57

Chave de Impressão: 56a1Y

O documento neste ato registrado foi emitido em 09/05/2022 e contém 16 folhas



ADMINISTRAÇÃO PATRIMONIAL
E PARTICIPAÇÕES LTDA

CNPJ: 33.842.381/0001-05

Handwritten signatures and initials in blue ink.



Conselho Regional de Engenharia e Agronomia do Estado do Maranhão

Avenida dos Holandeses, Quadra 35, Lote 8, Calhau, São Luis/MA

Tel: + 55 (98) 2106-8300 Fax: + 55 (98) 2106-8300 E-mail: faleconosco@creama.org.br



Conselho Regional de Engenharia e Agronomia do Estado do Maranhão

Impresso em: 11/05/2022, às 17:57.

Handwritten initials 'CT' and '70' in blue ink.



ADMINISTRAÇÃO PATRIMONIAL
E PARTICIPAÇÕES LTDA
CNPJ: 33.642.361/0001-05

1000

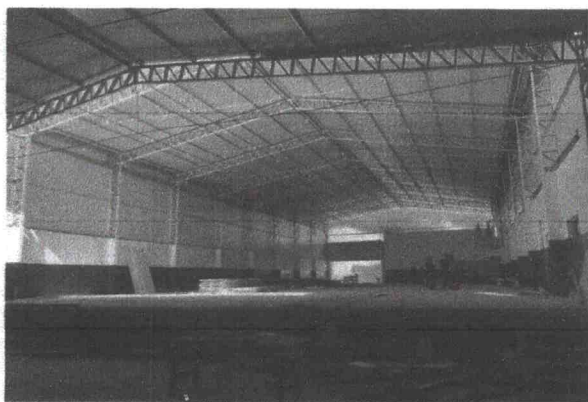
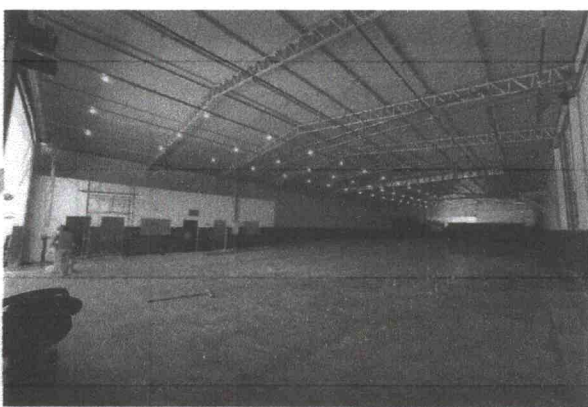
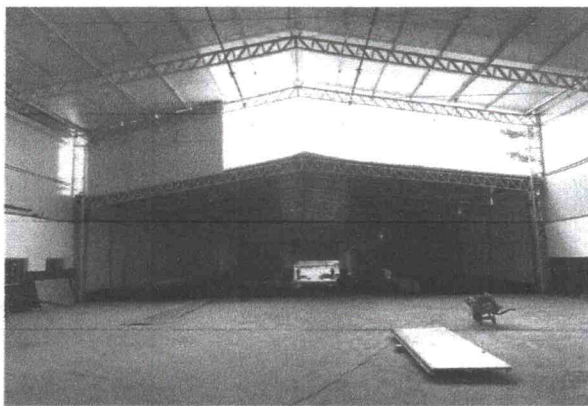

ADMINISTRAÇÃO PATRIMONIAL
E PARTICIPAÇÕES LTDA



ADMINISTRAÇÃO PATRIMONIAL
E PARTICIPAÇÕES LTDA
CNPJ: 33.642.361/0001-05

Este documento encontra-se registrado no Conselho Regional de Engenharia e Agronomia do Estado do Maranhão, vinculado à Certidão nº 862214/2022, em 09/05/2022 emitida



Certidão nº 862214/2022
11/05/2022, 17:57
Chave de Impressão: 56a1Y

O documento neste ato registrado foi emitido em 09/05/2022 e contém 16 folhas

Handwritten signatures and initials in blue ink, including a large signature and several smaller initials.



Conselho Regional de Engenharia e Agronomia do Estado do Maranhão

Avenida dos Holandeses, Quadra 35, Lote 8, Calhau, São Luis/MA
Tel: + 55 (98) 2106-8300 Fax: + 55 (98) 2106-8300 E-mail: faleconosco@creama.org.br



Impresso em: 11/05/2022, às 17:57.

1001



ADMINISTRAÇÃO PATRIMONIAL E PARTICIPAÇÕES LTDA
CNPJ: 33.842.381/0001-05



ADMINISTRAL
DA

Este documento encontra-se registrado no Conselho Regional de Engenharia e Agronomia do Estado do Maranhão, vinculado à Certidão nº 862214/2022, em 09/05/2022 emitida



Kamilla Sampaio Braga
Engenheira Civil
CREA 1117520820/D-MA

Kamilla Sampaio Braga

KAMILLA SAMPAIO BRAGA
ENGENHEIRA CIVIL
CREA 1117520820/D-MA

Marcelo Cristiano Meneses Pedra Branca
Engenheiro Eletricista
CREA 1119452856/D-MA

Marcelo Cristiano Meneses Pedra Branca

MARCELO CRISTIANO MENESES PEDRA BRANCA
ENGENHEIRO ELETRICISTA
CREA 1119452856/D-MA



ADMINISTRAÇÃO PATRIMONIAL E PARTICIPAÇÕES LTDA
CNPJ: 33.842.381/0001-05

COMPROVAÇÃO DE AUTENTICIDADE

Certifico para os devidos fins comprobatórios, amparado pelo artigo 19, inciso II, da Constituição Federal, que este documento é autêntico conforme averiguação realizada no sítio do órgão emissor.

Açailândia - MA, 08/08/2022

Tamyris
Tamyris Silva Ribeiro Leal
Servidora Pública PMA-MA
Matrícula nº 22092-4

Conselho Regional de Engenharia e Agronomia do Estado do Maranhão
Avenida dos Holandeses, Quadra 35, Lote 8, Calhau, São Luis/MA
Tel: + 55 (98) 2106-8300 Fax: + 55 (98) 2106-8300 E-mail: faleconosco@creama.org.br



Impresso em: 11/05/2022, às 17:57.

Certidão nº 862214/2022

11/05/2022, 17:57

Chave de Impressão: 56a1Y

O documento neste ato registrado foi emitido em 09/05/2022 e contém 16 folhas

[Handwritten signatures and initials]



Certidão de Acervo Técnico - CAT
Resolução Nº 1025 de 30 de Outubro de 2009
Resolução Nº 218 de 29 de Junho de 1973

CREA-MA

CAT COM REGISTRO DE ATESTADO

862216/2022 1302

Atividade concluída

Conselho Regional de Engenharia e Agronomia do Estado do Maranhão

CERTIFICAMOS, em cumprimento ao disposto na Resolução nº 1.025, de 30 de outubro de 2009, do Confea, que consta dos assentamentos deste Conselho Regional de Engenharia e Agronomia do Estado do Maranhão - Crea-MA, o Acervo Técnico do profissional **PAULO ADEAN NUNES JUNIOR** referente à(s) Anotação(ões) de Responsabilidade Técnica - ART abaixo discriminada(s):

Profissional: **PAULO ADEAN NUNES JUNIOR**
Registro: **1117465837MA** RNP: **1117465837**
Título profissional: **ENGENHEIRO CIVIL, ENGENHEIRO ELETRICISTA**

Número da ART: **MA20210487834** Tipo de ART: **OBRA / SERVIÇO** Registrada em: **03/01/2022** Baixada em: **23/02/2022**
Forma de registro: **INICIAL** Participação técnica: **INDIVIDUAL**
Empresa contratada: **ALLIANCE COMERCIO E SERVIÇOS DE ENGENHARIA LTDA**

Contratante: **G. NUNES DIRECOES HIDRAULICAS LTDA** CPF/CNPJ: **06.091.639/0001-06**
Endereço do contratante: **RODOVIA BR-010** Nº: **SN**
Complemento: **KM 1356** Bairro: **MARANHÃO NOVO**
Cidade: **IMPERATRIZ** UF: **MA** CEP: **65903140**
Contrato: **03** Celebrado em: **01/09/2021**
Valor do contrato: **R\$ 900.000,00** Tipo de contratante: **Pessoa Jurídica de Direito Privado**
Ação institucional: **Agricultura familiar**
Endereço da obra/serviço: **RODOVIA BR-010** Nº: **SN**
Complemento: **KM 1356** Bairro: **MARANHÃO NOVO**
Cidade: **IMPERATRIZ** UF: **MA** CEP: **65903140**
Coordenadas Geográficas: **-5.502256, -47.471376**
Data de início: **01/11/2021** Conclusão efetiva: **10/01/2022**
Finalidade: **Comercial**
Proprietário: **G. NUNES DIRECOES HIDRAULICAS LTDA** CPF/CNPJ: **06.091.639/0001-06**

Atividade Técnica: **16 - Execução ELETROTÉCNICA > SISTEMAS DE PROTEÇÃO CONTRA DESCARGAS ATMOSFÉRICAS - SPDA > #11.12.1 - DE SISTEMAS DE PROTEÇÃO CONTRA DESCARGAS ATMOSFÉRICAS - SPDA 49 - Execução de obra 900.00 metro quadrado; 16 - Execução CONSTRUÇÃO CIVIL > EDIFICAÇÕES > DE EDIFICAÇÃO > #1.1.1.3 - EM SISTEMA PRÉ-FABRICADO 49 - Execução de obra 900.00 metro quadrado; 16 - Execução CONSTRUÇÃO CIVIL > EDIFICAÇÕES > DE EDIFICAÇÃO > #1.1.1.4 - EM MATERIAIS MISTOS 49 - Execução de obra 900.00 metro quadrado; 16 - Execução CONSTRUÇÃO CIVIL > EDIFICAÇÕES > DE ACESSIBILIDADE DE EDIFICAÇÃO > #1.1.3.2 - PARA FINS COMERCIAIS 49 - Execução de obra 900.00 metro quadrado; 16 - Execução CONSTRUÇÃO CIVIL > EDIFICAÇÕES > DE ADEQUAÇÃO PARA ACESSIBILIDADE > #1.1.4.2 - DE EDIFICAÇÃO PARA FINS COMERCIAIS 49 - Execução de obra 900.00 metro quadrado; 16 - Execução CONSTRUÇÃO CIVIL > EDIFICAÇÕES > #1.1.6 - DE MURO 49 - Execução de obra 900.00 metro quadrado; 16 - Execução CONSTRUÇÃO CIVIL > EDIFICAÇÕES > DE VEDAÇÃO > #1.1.8.2 - COM DRYWALL 49 - Execução de obra 900.00 metro quadrado; 16 - Execução CONSTRUÇÃO CIVIL > EDIFICAÇÕES > DE VEDAÇÃO > #1.1.8.3 - COM OUTRO MATERIAL 49 - Execução de obra 900.00 metro quadrado; 16 - Execução CONSTRUÇÃO CIVIL > MATERIAIS DE CONSTRUÇÃO CIVIL > #1.2.3 - DE APLICAÇÃO DE CONCRETO 49 - Execução de obra 900.00 metro quadrado; 16 - Execução CONSTRUÇÃO CIVIL > MATERIAIS DE CONSTRUÇÃO CIVIL > #1.2.3 - DE APLICAÇÃO DE CONCRETO 49 - Execução de obra 900.00 metro quadrado; 16 - Execução CONSTRUÇÃO CIVIL > MATERIAIS DE CONSTRUÇÃO CIVIL > #1.2.5 - DE IMPERMEABILIZAÇÃO APLICADA À CONSTRUÇÃO CIVIL 49 - Execução de obra 900.00 metro quadrado; 16 - Execução CONSTRUÇÃO CIVIL > MATERIAIS DE CONSTRUÇÃO CIVIL > #1.2.6 - DE APLICAÇÃO DE OUTROS MATERIAIS 49 - Execução de obra 900.00 metro quadrado; 16 - Execução CONSTRUÇÃO CIVIL > MATERIAIS DE CONSTRUÇÃO CIVIL > #1.2.6 - DE APLICAÇÃO DE OUTROS MATERIAIS 49 - Execução de obra 900.00 metro quadrado; 16 - Execução CONSTRUÇÃO CIVIL > INSTALAÇÕES HIDROSSANITÁRIAS > #1.4.2 - DE SISTEMA DE REDES DE ÁGUAS PLUVIAIS 49 - Execução de obra 900.00 metro quadrado; 16 - Execução CONSTRUÇÃO CIVIL > INSTALAÇÕES HIDROSSANITÁRIAS > #1.4.3 - DE INSTALAÇÃO DE SISTEMA DE ESGOTO SANITÁRIO 49 - Execução de obra 900.00 metro quadrado; 16 - Execução CONSTRUÇÃO CIVIL > INSTALAÇÕES HIDROSSANITÁRIAS > #1.4.4 - DE LIGAÇÃO INDIVIDUAL DE REDE DE ÁGUA 49 - Execução de obra 900.00 metro quadrado; 16 - Execução CONSTRUÇÃO CIVIL > INSTALAÇÕES HIDROSSANITÁRIAS > #1.4.5 - DE LIGAÇÃO INDIVIDUAL DE REDE DE ESGOTO 49 - Execução de obra 900.00 metro quadrado; 16 - Execução CONSTRUÇÃO CIVIL > INSTALAÇÕES DE PREVENÇÃO E COMBATE A INCÊNDIO > #1.6.1 - DE INSTALAÇÃO DE HIDRANTES 49 - Execução de obra 900.00 metro quadrado; 16 - Execução CONSTRUÇÃO CIVIL > INSTALAÇÕES DE PREVENÇÃO E COMBATE A INCÊNDIO > #1.6.3 - DE INSTALAÇÃO HIDRÁULICA PARA PREVENÇÃO E COMBATE A INCÊNDIO 49 - Execução de obra 900.00 metro quadrado; 16 - Execução CONSTRUÇÃO CIVIL > INSTALAÇÕES DE PREVENÇÃO E COMBATE A INCÊNDIO > #1.6.5 - DE SINALIZAÇÃO DE EMERGÊNCIA EM EDIFICAÇÃO 49 - Execução de obra 900.00 metro quadrado; 16 - Execução ESTRUTURAS > PRÉ-MOLDADOS E PRÉ-FABRICADOS > #2.8.1 - DE ESTRUTURA DE CONCRETO PRÉ-FABRICADO 49 - Execução de obra 900.00 metro quadrado; 16 - Execução ESTRUTURAS > PRÉ-MOLDADOS E PRÉ-FABRICADOS > #2.8.5 - DE ARTEFATOS DE CONCRETO 49 - Execução de obra 900.00 metro quadrado; 16 - Execução ESTRUTURAS > PRÉ-MOLDADOS E PRÉ-FABRICADOS > #2.8.6 - DE BLOCOS DE CONCRETO 49 - Execução de obra 900.00 metro quadrado; 16 - Execução ESTRUTURAS > FUNDAMENTOS > DE FUNDAMENTOS PROFUNDAS > #2.9.2.3 - EM ESTACAS DE CONCRETO MOLDADAS IN LOCO 49 - Execução de obra 900.00 metro quadrado; 16 - Execução SANEAMENTO AMBIENTAL > SISTEMA DE ABASTECIMENTO DE ÁGUA > DE SISTEMA DE ABASTECIMENTO DE ÁGUA > #6.1.3.6 - TANQUES OU RESERVATÓRIOS DE ÁGUA 49 - Execução de obra 900.00 metro quadrado; 17 - Execução em BIM ELETROTÉCNICA > INSTALAÇÕES ELÉTRICAS > DE INSTALAÇÕES ELÉTRICAS EM BAIXA TENSÃO > #11.10.1.2 - PARA FINS COMERCIAIS 80 - Projeto 900.00 metro quadrado; 17 - Execução em BIM CONSTRUÇÃO CIVIL > EDIFICAÇÕES > DE EDIFICAÇÃO > #1.1.1.1 - DE ALVENARIA 80 - Projeto 900.00 metro quadrado; 17 - Execução em BIM ELETROTÉCNICA > SISTEMAS DE PROTEÇÃO CONTRA DESCARGAS ATMOSFÉRICAS - SPDA > #11.12.1 - DE SISTEMAS DE PROTEÇÃO CONTRA DESCARGAS ATMOSFÉRICAS - SPDA 80 - Projeto 900.00 metro quadrado; 17 - Execução em BIM CONSTRUÇÃO CIVIL > EDIFICAÇÕES > DE REFORMA DE EDIFICAÇÃO > #1.1.2.3 - EM SISTEMA PRÉ-FABRICADO 80 - Projeto 900.00 metro quadrado; 17 - Execução em BIM CONSTRUÇÃO CIVIL > EDIFICAÇÕES > DE ACESSIBILIDADE DE EDIFICAÇÃO > #1.1.3.2 - PAR. COMERCIAIS 80 - Projeto 900.00 metro quadrado; 17 - Execução em BIM CONSTRUÇÃO CIVIL > EDIFICAÇÕES > #1.1.6 - DE MUF Projeto 900.00 metro quadrado; 17 - Execução em BIM CONSTRUÇÃO CIVIL > MATERIAIS DE CONSTRUÇÃO CIVIL > #1.2.3 - DE APLIC. DE CONCRETO 80 - Projeto 900.00 metro quadrado; 17 - Execução em BIM CONSTRUÇÃO CIVIL > INSTALAÇÕES HIDROSSANITÁRIAS**

Conselho Regional de Engenharia e Agronomia do Estado do Maranhão
Avenida dos Holandeses, Quadra 35, Lote 8, Calhau, São Luis/MA
Tel: + 55 (98) 2106-8300 Fax: + 55 (98) 2106-8300 E-mail: faleconosco@creama.org.br

CREA-MA
Conselho Regional de Engenharia e Agronomia do Estado do Maranhão



Impresso em: 19/05/2022, às 12:39.

[Handwritten signatures and initials]



#1.4.2 - DE SISTEMA DE REDES DE ÁGUAS PLUVIAIS 80 - Projeto 900.00 metro quadrado; 17 - Execução em BIM CONSTRUÇÃO CIVIL > INSTALAÇÕES HIDROSSANITÁRIAS > #1.4.3 - DE INSTALAÇÃO DE SISTEMA DE ESGOTO SANITÁRIO 80 - Projeto 900.00 metro quadrado; 17 - Execução em BIM CONSTRUÇÃO CIVIL > INSTALAÇÕES DE PREVENÇÃO E COMBATE A INCÊNDIO > #1.6.3 - DE INSTALAÇÃO HIDRÁULICA PARA PREVENÇÃO E COMBATE A INCÊNDIO 80 - Projeto 900.00 metro quadrado; 17 - Execução em BIM CONSTRUÇÃO CIVIL > INSTALAÇÕES DE PREVENÇÃO E COMBATE A INCÊNDIO > #1.6.5 - DE SINALIZAÇÃO DE EMERGÊNCIA EM EDIFICAÇÃO 80 - Projeto 900.00 metro quadrado; 17 - Execução em BIM ESTRUTURAS > ESTRUTURAS METÁLICAS > DE ESTRUTURA METÁLICA > #2.2.1.1 - PARA EDIFICAÇÃO 80 - Projeto 900.00 metro quadrado; 17 - Execução em BIM ATIVIDADES NA ÁREA DA ENGENHARIA DE MATERIAIS > CARACTERIZAÇÃO DE MATERIAIS > DE CARACTERIZAÇÃO DE MATERIAIS > #23.2.1.2 - METÁLICOS 80 - Projeto 900.00 metro quadrado; 17 - Execução em BIM ESTRUTURAS > FUNDAÇÕES > DE FUNDAÇÕES PROFUNDAS > #2.9.2.3 - EM ESTACAS DE CONCRETO MOLDADAS IN LOCO 80 - Projeto 900.00 metro quadrado; 17 - Execução em BIM AGRIMENSURA > TERRAPLENAGEM > #36.10.5 - DE COMPACTAÇÃO - TERRAPLENAGEM 80 - Projeto 900.00 metro quadrado;

Observações

Projeto e Execução de reforma e ampliação um galpão comercial, com 900,00m² de área construída em um terreno de 1.500,00m² localizado na Rod BR010, Bairro Maranhão Novo, Imperatriz-Ma.

Informações Complementares

- O atestado está registrado apenas para atividades técnicas constantes da ART, não sendo contempladas neste registro os itens 19 INSTALAÇÕES DE CLIMATIZAÇÃO por se tratar de atividades fora da atribuição do profissional.

CERTIFICAMOS, finalmente, que se encontra vinculado à presente Certidão de Acervo Técnico - CAT, o atestado contendo 15 folha(s), expedido pelo contratante da obra/serviço, a quem cabe a responsabilidade pela veracidade e exatidão das informações nele constantes.

Certidão de Acervo Técnico nº 862216/2022
11/05/2022, 13:52
8dDDC

A Certidão de Acervo Técnico (CAT) à qual o atestado está vinculado constituirá prova da capacidade técnico-profissional da pessoa jurídica somente se o responsável técnico indicado estiver ou venha a ser integrado ao seu quadro técnico por meio de declaração entregue no momento da habilitação ou da entrega das propostas.

Certificamos que se encontra vinculado à presente CAT o atestado apresentado em cumprimento à Lei nº 8.666/93, expedido pela pessoa jurídica contratante, a quem cabe a responsabilidade pela veracidade e exatidão das informações nele constantes. É de responsabilidade deste Conselho a verificação da atividade profissional em conformidade com a Lei nº 5.194/66 e Resoluções do Conselho Federal de Engenharia e Agronomia - CONFEA.

Esta certidão perderá a validade, caso ocorra qualquer alteração posterior dos elementos cadastrais nela contidos.

Fica(m) Excluído(s), no entanto, o(s) serviço(s) cujas atribuições não competem ao(s) profissional(is) em questão.

A autenticidade desta Certidão pode ser verificada em: <https://crea-ma.sitac.com.br/publico/>, com a chave: 8dDDC



Handwritten signatures and initials in blue ink, including a large signature and several smaller initials.

2.9	DEMOLIÇÃO MANUAL DE PISO CIMENTADO SOBRE LASTRO DE CONCRETO - REV 01	M²	85,00
2.10	DEMOLIÇÃO DE ARGAMASSAS, DE FORMA MANUAL, SEM REAPROVEITAMENTO. AF_12/2017	M²	360,00
2.11	DEMOLIÇÃO DE FORRO DE PVC	M²	151,48
2.12	REMOÇÃO DE INTERRUPTORES/TOMADAS ELÉTRICAS, DE FORMA MANUAL, SEM REAPROVEITAMENTO. AF_12/2017	UN	15,00
2.13	REMOÇÃO DE LUMINÁRIAS, DE FORMA MANUAL, SEM REAPROVEITAMENTO. AF_12/2017	UN	30,00
2.14	REMOÇÃO DE TRAMA DE MADEIRA PARA COBERTURA, DE FORMA MANUAL, SEM REAPROVEITAMENTO. AF_12/2017	M²	229,41
2.15	REMOÇÃO DE CABOS ELÉTRICOS, DE FORMA MANUAL, SEM REAPROVEITAMENTO. AF_12/2017	M	460,50
2.16	RETIRADA DE ENTULHO DA OBRA UTILIZANDO CAIXA COLETORA CAPACIDADE 5 M3	M³	152,00
3	MOVIMENTO DE TERRAS		
3.1	ATERRO C/COMPACTAÇÃO MECÂNICA E CONTROLE, MAT. DE AQUISIÇÃO	M³	478,94
3.2	REGULARIZAÇÃO E COMPACTAÇÃO DE SUBLEITO DE SOLO PREDOMINANTEMENTE ARGILOSO. AF_11/2019	M²	578,94
3.3	ESCAVAÇÃO MANUAL DE VALA COM PROFUNDIDADE MENOR OU IGUAL A 1,30 M. AF_03/2016	M3	85,00
3.4	PREPARO DE FUNDO DE VALA COM LARGURA MENOR QUE 1,5 M, EM LOCAL COM NÍVEL ALTO DE INTERFERÊNCIA. AF_06/2016	M2	150,00
3.5	REATERRO MANUAL APILOADO COM SOQUETE. AF_10/2017	M3	70,00
4	FUNDAÇÕES / INFRAESTRUTURA		
4.1	ESTACA RAIZ, SEM FLUIDO ESTABILIZANTE, COM 25CM DE DIÂMETRO, CONCRETO LANÇADO POR CAMINHÃO BETONEIRA (EXCLUSIVE MOBILIZAÇÃO E DESMOBILIZAÇÃO).	M	75,00
4.2	ESCAVAÇÃO MANUAL PARA BLOCO DE COROAMENTO OU SAPATA, SEM PREVISÃO DE FÔRMA. AF_06/2017	M³	43,20
4.3	(COMPOSIÇÃO REPRESENTATIVA) EXECUÇÃO DE ESTRUTURAS DE CONCRETO ARMADO, PARA EDIFICAÇÃO INSTITUCIONAL TÉRREA, FCK = 25 MPA. AF_01/2017	M³	14,40
4.4	REATERRO MANUAL APILOADO COM SOQUETE. AF_10/2017	M³	70,00
4.5	ARRANQUES (COMPOSIÇÃO REPRESENTATIVA) EXECUÇÃO DE ESTRUTURAS DE CONCRETO ARMADO, PARA EDIFICAÇÃO INSTITUCIONAL TÉRREA, FCK = 25 MPA. AF_01/2017	M³	13,60
4.6	ESCAVAÇÃO MANUAL DE VALA PARA VIGA BALDRAME, SEM PREVISÃO DE FÔRMA. AF_06/2017	M³	50,81
4.7	ALVENARIA DE EMBASAMENTO EM TUJOLO CERÂMICO FURADO C/ ARGAMASSA CIMENTO E AREIA 1:4	M³	13,86
4.8	VIGAS DE FUNDAÇÃO (COMPOSIÇÃO REPRESENTATIVA) EXECUÇÃO DE ESTRUTURAS DE CONCRETO ARMADO, PARA EDIFICAÇÃO INSTITUCIONAL TÉRREA, FCK = 25 MPA. AF_01/2017	M³	26,95
4.9	LASTRO DE CONCRETO MAGRO, APLICADO EM PISOS OU RADIERS, ESPESSURA DE 5 CM. AF_07/2016	M2	84,84
4.10	FABRICAÇÃO, MONTAGEM E DESMONTAGEM DE FÔRMA PARA BLOCO DE COROAMENTO, EM MADEIRA SERRADA, E=25 MM, 4 UTILIZAÇÕES. AF_06/2017	M2	354,40
4.11	ARMAÇÃO DE ESTRUTURAS DE CONCRETO ARMADO, VIGAS, PILARES, LAJES E FUNDAÇÕES, UTILIZANDO AÇO CA-50 DE 10,0 MM - MONTAGEM.	KG	316,61
4.12	ARMAÇÃO DE ESTRUTURAS DE CONCRETO ARMADO, VIGAS, PILARES, LAJES E FUNDAÇÕES, UTILIZANDO AÇO CA-50 DE 12,5 MM - MONTAGEM.	KG	183,78
4.13	ARMAÇÃO DE ESTRUTURAS DE CONCRETO ARMADO, VIGAS, PILARES, LAJES E FUNDAÇÕES, UTILIZANDO AÇO CA-50 DE 25,0 MM - MONTAGEM.	KG	13,87
4.14	ARMAÇÃO DE ESTRUTURAS DE CONCRETO ARMADO, VIGAS, PILARES, LAJES E FUNDAÇÕES, UTILIZANDO AÇO CA-60 DE 5,0 MM - MONTAGEM.	KG	213,08
4.15	CONCRETAGEM DE PILARES, FCK = 25 MPA, COM USO DE BOMBA EM EDIFICAÇÃO COM SEÇÃO MÉDIA DE PILARES MENOR OU IGUAL A 0,25 M² - LANÇAMENTO, ADENSAMENTO E ACABAMENTO.	M3	22,42



5	SUPERESTRUTURA		
5.1	VIGAS (COMPOSIÇÃO REPRESENTATIVA) EXECUÇÃO DE ESTRUTURAS DE CONCRETO ARMADO, PARA EDIFICAÇÃO INSTITUCIONAL TÉRREA, FCK = 25 MPA. AF_01/2017	M³	20,12
5.2	(COMPOSIÇÃO REPRESENTATIVA) EXECUÇÃO DE ESTRUTURAS DE CONCRETO ARMADO, PARA EDIFICAÇÃO INSTITUCIONAL TÉRREA, FCK = 25 MPA. AF_01/2017	M³	16,95
5.3	VERGA MOLDADA IN LOCO EM CONCRETO PARA JANELAS COM MAIS DE 1,5 M DE VÃO. AF_03/2016	M	25,00
5.4	CONTRAVERGA MOLDADA IN LOCO EM CONCRETO PARA VÃOS DE MAIS DE 1,5 M DE COMPRIMENTO. AF_03/2016	M	25,00
5.5	VERGA MOLDADA IN LOCO EM CONCRETO PARA PORTAS COM ATÉ 1,5 M DE VÃO. AF_03/2016	M	14,50
5.6	PILARES (COMPOSIÇÃO REPRESENTATIVA) EXECUÇÃO DE ESTRUTURAS DE CONCRETO ARMADO, PARA EDIFICAÇÃO INSTITUCIONAL TÉRREA, FCK = 25 MPA. AF_01/2017	M³	22,79
6	VEDAÇÃO VERTICAL INTERNO E EXTERNO (PAREDES) E DIVISÓRIAS		
6.1	ALVENARIA DE VEDAÇÃO DE BLOCOS CERÂMICOS FURADOS NA HORIZONTAL DE 9X19X19CM (ESPESSURA 9CM) DE PAREDES COM ÁREA LÍQUIDA MAIOR OU IGUAL A 6M² COM VÃOS E ARGAMASSA DE ASSENTAMENTO COM PREPARO EM BETONEIRA. AF_06/2014	M²	997,00
6.2	GRADIL DE FERRO C/BARRAS VERTICAIS ESPAÇ.10CM, MONTANTE EM PERFIL SEÇÃO QUADRADA DE 1" VERTICAL ESPAÇ.2 M, BARRAS PARALELAS HORIZONTAIS, INCL.PORTÃO, MURETA H=50CM EM ALV.BLOCO E=19CM, CHAPISCADA E REBOCADA, EXCLUSIVE PINTURA	M²	118,31
7	ESQUADRIAS		
7.1	PORTA DE MADEIRA - PM1 - 80X210, CONFORME PROJETO DE ESQUADRIAS	UN	6,00
7.2	PORTA DE MADEIRA - PM4 - 60X210, COM VENEZIANA, CONFORME PROJETO DE ESQUADRIAS	UN	4,00
7.3	PORTA DE VIDRO TEMPERADO - PV1 - 200X210, COM FERRAGENS, CONFORME PROJETO DE ESQUADRIAS	UN	2,00
7.4	JANELA DE ALUMÍNIO - JA-2,50X90, COMPLETA CONFORME PROJETO DE ESQUADRIAS - ABRIR	UN	4,00
7.5	VIDRO LISO COMUM INCOLOR, ESPESSURA 6MM PARA JANELAS-FORNECIMENTO E INSTALAÇÃO	M2	16,61
7.6	ESPELHO CRISTAL, ESPESSURA 4MM, COM MOLDURA DE MADEIRA	M2	2,48
7.7	PORTÃO DE ABRIR, 2 FOLHAS, EM GRADIL TIPO BELGO OU EQUIVALENTE, CONFORME PROJETO DE ESQUADRIAS, INCLUSIVE FERRAGENS	M2	5,00
9	FORRO		
9.1	FORRO EM RÉGUAS DE PVC, FRISADO, PARA AMBIENTES COMERCIAIS, INCLUSIVE ESTRUTURA DE FIXAÇÃO.	M²	250,00
9.2	ACABAMENTOS PARA FORRO (RODA-FORRO EM PERFIL METÁLICO E PLÁSTICO).	M	357,40
10	SISTEMA DE COBERTURA		
10.1	ESTRUTURA METÁLICA GALPÕES EM PÓRTICOS - COLUNAS/VIGAS EM TRELIÇAS UDC 127, TERÇAS E VIGAS LONGITUDINAIS UDC 127 E 150, 2 ÁGUAS, SEM LANTERNIN VÃOS 10,00 A 20,00M PINTADA 1 D OXIDO FERRO + 2 D ESMALTE EPOXI, EXCETO FORN. TELHAS - EXECUTADA - R1	M2	650,00
10.2	TELHAMENTO COM TELHA METÁLICA EM CHAPA DE AÇO GALVANIZADO NATURAL, ONDULADA E=0,5MM. INCLUSO IÇAMENTO	M2	650,00
10.3	TRAMA DE MADEIRA COMPOSTA POR RIPAS, CAIBROS E TERÇAS PARA TELHADOS DE ATÉ 2 ÁGUAS PARA TELHA CERAMICA, INCLUSO TRANSPORTE VERTICAL.	M2	250,00
10.4	TELHAMENTO COM TELHA CERAMICA, INCLUSO TRANSPORTE VERTICAL	M2	250,00
10.5	CALHA EM CHAPA DE AÇO GALVANIZADO NÚMERO 24, DESENVOLVIMENTO DE 33 CM, INCLUSO TRANSPORTE VERTICAL.	M	105,00
10	IMPERMEABILIZAÇÃO		
10.1	IMPERMEABILIZAÇÃO DE SUPERFÍCIE COM EMULSÃO ASFÁLTICA, 2 DEMÃOS AF_06/2018	M²	361,88
11	REVESTIMENTO INTERNOS E EXTERNOS		
11.1	REVESTIMENTO CERÂMICO DE PAREDES PEI IV - CERAMICA 33X45CM - INL. REJUNTE - CONFORME PROJETO	M2	198,79



T
[Handwritten scribbles and symbols]

11.2	CHAPISCO DE ADERENCIA EM PAREDES INTERNAS, EXTERNAS, PORTICOS, VIGAS, PERGOLAS E MUROS	M2	988,20
11.3	REBOCO TIPO PAULISTA PARA PAREDES INTERNAS, EXTERNAS, PORTICOS, VIGAS E PERGOLAS - ESPESSURA 2,0CM	M2	988,20
11.4	EMBOÇO, PARA RECEBIMENTO DE CERÂMICA, EM ARGAMASSA TRAÇO 1:2:8, PREPARO MECÂNICO COM BETONEIRA 400L, APLICADO MANUALMENTE EM FACES INTERNAS DE PAREDES, PARA AMBIENTE COM ÁREA MAIOR QUE 10M2, ESPESSURA DE 10MM, COM EXECUÇÃO DE TALISCAS. AF_06/2014	M²	198,79
12	SISTEMAS DE PISOS INTERNOS E EXTERNOS (PAVIMENTAÇÃO)		
12.1	PISO CERAMICO ANTIDERRAPANTE PEI V - 40X40CM - INCL. REJUNTE - CONFORME PROJETO	M2	176,48
12.2	SOLEIRA EM GRANITO CINZA ANDORINHA, L = 15 CM, E=2CM	M	17,37
12.3	PISO DE CIMENTO DESEMPENADO COM JUNTAS DE DILATAÇÃO	M2	239,54
12.4	PAVIMENTAÇÃO EM BLOCOS INTERTRAVADO DE CONCRETO, ESP. 6,5CM, FCK 35 MPA, ASSENTADO SOBRE COLCHAO DE AREIA	M2	600,00
12.5	TAMPA CEGA DE CONCRETO PARA PISO, 60X40 CM	UN	8,00
12.6	CANELETA COM GRELHA FURADA DE CONCRETO PARA PISO, 60X40CM	UN	8,00
12.7	GRAMA TIPO BATATAIS EM PLACA	M2	53,20
12.8	EXECUÇÃO DE PASSEIO (CALÇADA) OU PISO DE CONCRETO COM CONCRETO MOLDADO IN LOCO, FEITO EM OBRA, ACABAMENTO CONVENCIONAL, ESPESSURA 10 CM, ARMADO. AF_07/2016	M2	250,00
13	PINTURA		
13.1	EMASSAMENTO DE PAREDES INTERNAS E EXTERNAS 2 DEMÃOS C/MASSA ACRÍLICA	M2	788,20
13.2	APLICAÇÃO DE FUNDO SELADOR ACRÍLICO EM PAREDES, UMA DEMÃO. AF_06/2014	M²	788,20
13.3	PINTURA EM LATEX ACRÍLICO 02 DEMAOS SOBRE PAREDES INTERNAS, EXTERNAS E MUROS	M2	788,20
13.4	PINTURA ESMALTE SINTETICO 02 DEMAOS EM ESQUADRIAS	M2	82,47
13.5	PINTURA ESMALTE SINTETICO 02 DEMAOS EM PAREDE ATÉ H=1,5M	M2	230,74
13.6	PINTURA ESMALTE FOSCO, DUAS DEMAOS, SOBRE SUPERFICIE METALICA, INCLUSO UMA DEMAO DE FUNDO ANTICORROSIVO. UTILIZACAO DE REVOLVER (AR-COMPRESSADO).	M2	199,29
14	INSTALAÇÃO HIDRÁULICA		
14.1	REGISTRO DE GAVETA BRUTO, Ø 3/4"	UN	1,00
14.2	REGISTRO DE GAVETA BRUTO, Ø 1 1/4"	UN	3,00
14.3	REGISTRO DE GAVETA BRUTO, Ø 1 1/2"	UN	2,00
14.4	REGISTRO DE GAVETA BRUTO, Ø 2"	UN	2,00
14.5	REGISTRO DE GAVETA BRUTO, Ø 2 1/2"	UN	2,00
14.6	REGISTRO DE GAVETA COM CANOPLA, Ø 3/4"	UN	4,00
14.7	REGISTRO DE PRESSÃO COM CANOPLA P/CHUVEIRO, Ø 3/4"	UN	3,00
14.8	REGISTRO DE GAVETA COM CANOPLA, Ø 1"	UN	2,00
14.9	VALVULA DE RETENCAO HORIZONTAL Ø 1 1/4"	UN	1,00
14.10	TUBO, PVC, SOLDÁVEL, Ø 25MM, INCLUSIVE CONEXÕES	M	33,30
14.11	TUBO, PVC, SOLDÁVEL, Ø 32MM, INCLUSIVE CONEXÕES	M	18,10
14.12	TUBULAÇÃO PARA ENTRADA DA CAIXA DÁGUA 1", INCLUSIVE CONEXÕES	M	7,00
14.13	TUBULAÇÃO PARA RECALQUE 1 1/4", INCLUSIVE CONEXÕES	M	9,00
14.14	TUBO PVC SOLDÁVEL Ø 40MM, INCLUSIVE CONEXÕES	M	4,50
14.15	TUBO, PVC, SOLDÁVEL CLASSE 15, Ø 50MM, INCLUSIVE CONEXÕES	M	18,60
14.16	TUBO, PVC, SOLDÁVEL CLASSE 15, Ø 60MM, INCLUSIVE CONEXÕES	M	5,40
14.17	VÁLVULA DE DESCARGA: BASE HYDRA MAX CODIGO 4550.404 E ACABAMENTO HYDRA MAX, CÓDIGO 4900.C.MAX 1 1/2", ACABAMENTO DECA OU EQUIVALENTE	UN	4,00
14.18	TORNEIRA DE BOIA, Ø 25MM	UN	1,00
14.19	TUBO DE DESCARGA VDE, SERIE NORMAL, DIAMETRO 38MM	UN	4,00



14.20	CAIXA EM ALVENARIA 30X30X30CM PARA REGISTRO	M2	0,36
14.21	HIDRÔMETRO COMPLETO Ø 3/4"	UN	1,00
14.22	REGISTRO DE GAVETA PARA SAIDA INTERIOR 1 1/2", INCLUSIVE CONEXÕES	UN	1,00
14.23	REGISTRO DE GAVETA PARA DRENO INTERIOR 2 1/2", INCLUSIVE CONEXÕES	UN	1,00
15	DRENAGEM DE ÁGUAS PLUVIAIS		
15.1	GRELHA DE FERRO FUNDIDO PARA CANALETA LARG = 30CM, FORNECIMENTO E ASSENTAMENTO	M	0,40
15.2	GRELHA DE FERRO FUNDIDO PARA CANALETA LARG = 15CM, FORNECIMENTO E ASSENTAMENTO	M	5,00
15.3	CAIXA DE AREIA SEM GRELHA 60X60CM	UN	1,00
15.4	EXECUCAO DE DRENO COM TUBOS DE PVC CORRUGADO FLEXIVEL PERFORADO - Ø75MM	M	22,50
15.5	TUBO PVC, SÉRIE R, PONTA E BOLSA COM ANEL DE BORRACHA Ø100MM, INCLUSIVE CONEXÕES	M	127,90
16	INSTALAÇÕES SANITARIAS		
16.1	RALO SIFONA 100 X 100 X 50 MM	UN	3,00
16.2	CAIXA SIFONADA 150 X 185 X 75 MM	UN	4,00
16.3	RALO SECO DE PVC 100 X 100 MM	UN	2,00
16.4	TERMINAL DE VENTILACAO, SERIE NORMAL, 50 MM	UN	5,00
16.5	TUBO PVC, SERIE NORMAL 100MM, FORNECIMENTO E INSTALAÇÃO, INCLUSIVE CONEXÕES	M	32,80
16.6	TUBO PVC, SERIE NORMAL 40MM, FORNECIMENTO E INSTALAÇÃO, INCLUSIVE CONEXÕES	M	29,70
16.7	TUBO PVC, SERIE NORMAL 50 MM, FORNECIMENTO E INSTALAÇÃO, INCLUSIVE CONEXÕES	M	18,00
16.8	TUBO PVC, SERIE NORMAL 75MM, FORNECIMENTO E INSTALAÇÃO, INCLUSIVE CONEXÕES	M	9,90
16.9	TAMPAO FERRO FUNDIDO 90X90CM	UN	1,00
17	LOUÇAS E MATAIS		
17.1	BACIA SANITÁRIA VOUGE PLUS, LINHA CONFORTO COM ABERTURA, COR BRANCO GELO, CODIGO: P51, DECA OU EQUIVALENTE P/DE DESCARGA, COM ACESSORIOS, BOLSA DE BORRACHA PARA LIGAÇÃO, TUBO PVC LIGAÇÃO - FORNECIMENTO E INSTALAÇÃO	UN	2,00
17.2	BACIA SANITARIA CONVENCIONAL COM CAIXA ACOPLADA, CODIGO IZY P.111, DECA OU EQUIVALENTE COM ACESSORIOS - FORNECIMENTO E INSTALAÇÃO	UN	2,00
17.3	ASSENTO POLIESTER COM ABERTURA FRONTAL VOGUE PLUS, LINHA CONFORTO, COR BRANCO GELO, CODIGO AP.52, DECA OU EQUIVALENTE	UN	2,00
17.4	ASSENTO SANITARIO DE PLASTICO IZY. CODIGO AP. 01, DECA	UN	2,00
17.5	PAPELEIRA METALICA LINHA IZY CODIGO 2020.C37. DECA OU EQUIVALENTE	UN	4,00
17.6	DUCHA HIGIENICA PLASTICA COM REGISTRO E DERIVAÇÃO IZY, CODIGO1964 C37 ACT CR DECA OU EQUIVALENTE	UN	4,00
17.7	LAVATÓRIO PEQUENO RAVENA/IZY COR BRANCO GELO, CODIGO: L.915, DECA OU EQUIVALENTE, SEM COLUNA (VALVULA, SIFÃO E ENGATE FLEXIVEL CROMADO) EXETO TORNEIRA	UN	2,00
17.8	CUBA DE EMBUTIR OVAL COR BRANCO GELO, CODIGO L.37, DECA OU EQUIVALENTE, EM BANCADA ACOPLAMENTOS (VALVULA, SIFAO E ENGATE FLEXIVEL CROMADO), EXCETO TORNEIRA	UN	2,00
17.9	TORNEIRA PARA LAVATORIO DE MESA BICA BAIXA IZY, CODIGO 1193. C37. DECA OU EQUIVALENTE	UN	2,00
17.10	SABONETEIRA LINHA EXCELLENCE, CODIGO 7009, MELHORAMENTOS OU EQUIVALENTE	UN	5,00
17.11	DISPENSER DE TOALHA LINHA EXCELLENCE CODIGO 7007, MELHORAMENTOS OU EQUIVALENTE	UN	5,00
17.12	CHUVEIRO COMUM CORPO PLASTICO TIPO DUCHA, FORNECIMENTO E INSTALACAO	UM	3,00
17.13	TORNEIRA ACABAMENTO PARA REGISTRO PEQUENO LINHA IZY, CODIGO: 4900. C37. PQ, DECA OU EQUIVALENTE (PARA CHUVEIROS) DECA OU EQUIVALENTE	UN	1,00



17.14	TORNEIRA DE PAREDE DE USO GERAL COM AREJADOR IZY, CODIGO 1155.C37, DECA, OU EQUIVALENTE PARA JARDIM OU TANQUE, PADRÃO ALTO	UN	3,00
17.15	TORNEIRA DE PAREDE DE USO GERAL COM BICO PARA MANGUEIRA IZY CODIGO 1153.C37, DECA OU EQUIVALENTE	UN	10,00
17.16	CUBA INDUSTRIAL 50X40 PROFUNDIDADE 30 - HIDRONOX, OU EQUIVALENTE, COM SIFÃO EM METAL CROMADO 1.1/2X1.1/2", VALVULA EM METAL CROMADO TIPO AMERICANA 3.1/2"X1.1/2" PARA PIA - FORNECIMENTO E INSTALAÇÃO	UN	2,00
17.17	TORNEIRA PARA COZINHA DE MESA BICA MOVEL IZY. CODIGO 1167.C37.DECA OU EQUIVALENTE	UN	1,00
18	INSTALAÇÕES ELÉTRICAS		
18.1	QUADRO DE DISTRIBUICAO DE EMBUTIR, COMPLETO (PARA 16 CIRCUITOS, 14 DISJUNTORES) COM BARRAMENTO PARA AS FASES, NEUTRO E PARA PROTEÇÃO, DISJUNTOR GERAL TRIFASICO DE 50A METALICO, PINTURA ELETROSTATICA EPOXI COR BEGE, C/PORTA E TRINCO E ACESSORIOS(QD-5- CONFORME PROJETO)	UN	1,00
18.2	QUADRO DE DISTRIBUICAO DE EMBUTIR COMPLETO COM 12 CIRCUITOS (8DISJUNTORES MONOPOLARES), COM BARRAMENTO PARA AS FASES, NEUTRO E PARA PROTEÇÃO, DISJUNTOR GERAL TRIFASICO DE 32A METALICO, PINTURA ELETROSTATICA EPOXI COR BEGE, C/PORTA E TRINCO E ACESSORIOS (QD-6 - CONFORME PROJETO)	UN	1,00
18.3	QUADRO DE DISTRIBUICAO DE EMBUTIR COMPLETO COM 20 CIRCUITOS (18 DISJUNTORES MONOPOLARES E UM TRIFASICO), COM BARRAMENTO PARA AS FASES, NEUTRO E PARA PROTEÇÃO, DISJUNTOR GERAL TRIFASICO DE 50A METALICO, PINTURA ELETROSTATICA EPOXI COR BEGE, C/PORTA E TRINCO E ACESSORIOS (QD-7 - CONFORME PROJETO)	UN	1,00
18.4	QUADRO DE MEDIÇÃO - FORNECIMENTO E INSTALAÇÃO	UN	1,00
18.5	DISJUNTOR MONOPOLAR TERMOMAGNETICO 10A	UN	8,00
18.6	DISJUNTOR MONOPOLAR TERMOMAGNETICO 20A	UN	6,00
18.7	DISJUNTOR BIPOLAR TERMOMAGNETICO 25A	UN	2,00
18.8	DISJUNTOR BIPOLAR TERMOMAGNETICO 20A	UN	2,00
18.9	DISJUNTOR BIPOLAR TERMOMAGNETICO 32A	UN	2,00
18.10	DISJUNTOR BIPOLAR TERMOMAGNETICO 40A	UN	2,00
18.11	DISJUNTOR TRIPOLAR TERMOMAGNETICO 32A	UN	3,00
18.12	DISJUNTOR TRIPOLAR TERMOMAGNETICO 50A	UN	1,00
18.13	DISJUNTOR TRIPOLAR TERMOMAGNETICO 70A	UN	1,00
18.14	DISPOSITIVO DIFERENCIAL RESIDUAL	UN	6,00
18.15	DISPOSITIVO DE PROTEÇÃO CONTRA SURTOS	UN	8,00
18.16	ELETRODUTO PVC FLEXIVEL CORRUGADO REFORCADO, Ø25MM, (DN 3/4"). INCLUSIVE CURVAS	M	77,40
18.17	ELETRODUTO PVC FLEXIVEL CORRUGADO REFORCADO, Ø32MM, (DN 1"). INCLUSIVE CURVAS	M	158,40
18.18	ELETRODUTO PVC FLEXIVEL CORRUGADO REFORCADO, Ø40MM, (DN 1 1/4"). INCLUSIVE CURVAS	M	12,60
18.19	ELETRODUTO RÍGIDO ROSCÁVEL, PVC, DN 50 MM (1 1/2") - FORNECIMENTO E INSTALAÇÃO. AF 12/2015	M	8,10
18.20	CAIXA DE PASSAGEM 30X30CM EM ALVENARIA COM TAMPA DE FERRO FUNDIDO TIPO LEVE	UN	5,00
18.21	CABO DE COBRE FLEXÍVEL ISOLADO, 2,5 MM², ANTI-CHAMA 450/750 V, PARA CIRCUITOS TERMINAIS - FORNECIMENTO E INSTALAÇÃO. AF 12/2015	M	1.100,00
18.22	CABO DE COBRE FLEXÍVEL ISOLADO, 4 MM², ANTI-CHAMA 450/750 V, PARA CIRCUITOS TERMINAIS - FORNECIMENTO E INSTALAÇÃO. AF 12/2015	M	300,00
18.23	CABO DE COBRE FLEXÍVEL ISOLADO, 6 MM², ANTI-CHAMA 450/750 V, PARA CIRCUITOS TERMINAIS - FORNECIMENTO E INSTALAÇÃO. AF 12/2015	M	16,00
18.24	CABO DE COBRE FLEXÍVEL ISOLADO, 10 MM², ANTI-CHAMA 450/750 V, PARA CIRCUITOS TERMINAIS - FORNECIMENTO E INSTALAÇÃO. AF 12/2015	M	100,00
18.25	CABO DE COBRE FLEXÍVEL ISOLADO, 25 MM², ANTI-CHAMA 450/750 V, PARA DISTRIBUIÇÃO - FORNECIMENTO E INSTALAÇÃO. AF 12/2015	M	80,00
18.26	CABO DE COBRE FLEXÍVEL ISOLADO, 35 MM², ANTI-CHAMA 450/750 V, PARA DISTRIBUIÇÃO - FORNECIMENTO E INSTALAÇÃO. AF 12/2015	M	80,00

Este documento encontra-se registrado no Conselho Regional de Engenharia e Agronomia do Estado do Maranhão, vinculado à Certidão nº 862216/2022, em 11/05/2022 emitida



Certidão nº 862216/2022

19/05/2022, 12:39

Chave de Impressão: 8dDDC

O documento neste ato registrado foi emitido em 10/05/2022 e contém 7 folhas

Catelan Nunes

Handwritten signatures and initials: T, [Signature], [Signature], [Signature]



1311



18.27	INTERRUPTOR SIMPLES 10A COMPLETA	UN	18,00
18.28	INTERRUPTOR DUAS SEÇÕES 10A POR SEÇÃO, COMPLETA	UN	5,00
18.29	INTERRUPTOR TRES SEÇÕES 10A POR SEÇÃO, COMPLETA	UN	5,00
18.30	INTERRUPTOR TREE-WAY 10A. COMPLETA	UN	4,00
18.31	INTERRUPTOR FOR-WAY 10A, COMPLETA	UN	2,00
18.32	LUMINÁRIA 2X32W COMPLETA	UN	15,00
18.33	LUMINÁRIA 2X16 W COMPLETA	UN	6,00
18.34	ARANDELA 60W	UN	10,00
18.35	CAIXA DE PASSAGEM 4X2" PARA INTERRUPTOR E TOMADA	UN	6,00
18.36	PONTO DE TOMADA RESIDENCIAL INCLUINDO TOMADA 20A/250V, CAIXA ELÉTRICA, ELETRODUTO, CABO, RASGO, QUEBRA E CHUMBAMENTO. AF 01/2016	UN	30,00
18.37	LUMINÁRIA DE SOBREPOR, (TECNOLUX REF.FLP-6478/2X20) TUBLED CORPO/ REFLETOR E ALETAS FABRICADAS EM CHAPA DE AÇO TRATADA E PINTADA EM EPOXI BRANCO, PARA USO DE 2 LAMPADAS TUBLED DE 20W	UN	12,00
19	INSTALAÇÕES DE CLIMATIZAÇÃO		
19.1	TUBO, PVC, SOLDÁVEL, Ø 32MM, INCLUSIVE CONEXÕES (DRENOS PARA ARCONDICIONADO)	M	45,00
20	SERVIÇOS COMPLEMENTARES		
20.1	PLACA INDICATIVA EM ACRÍLICO E=3MM, COM ADESIVO SOBREPOSTO, DIM.: 0.30 X 0.12 M, FORNECIMENTO E INSTALAÇÃO	UND	20,00
20.2	BANCADA EM GRANITO - ESPESSURA 2CM - CONFORME PROJETO	M2	12,00
20.3	CONFECÇÃO E INSTALAÇÃO DE LETREIRO EM CHAPA PINTADO, EM ALTO RELEVO	M	40,00
21	SERVIÇOS FINAIS		
21.1	DESMOBILIZAÇÃO DE OBRA		
21.2	LIMPEZA GERAL	M2	1.323,58

Paulo Adean Nunes Júnior
Eng. Civil | Eng. Eletricista
CREA:1117465837-MA

Paulo Adean Nunes Jr.
ENGº PAULO ADEAN NUNES JUNIOR
RESPONSÁVEL TÉCNICO
CREA 1117465837/D-MA

6º Ofício

Gildean Nunes
G NUNES DIREÇÕES HIDRÁULICAS
PROPRIETÁRIO
CNPJ : 06.091.639/0001-06
GILDEAN NUNES
CPF: 620.907.123-68

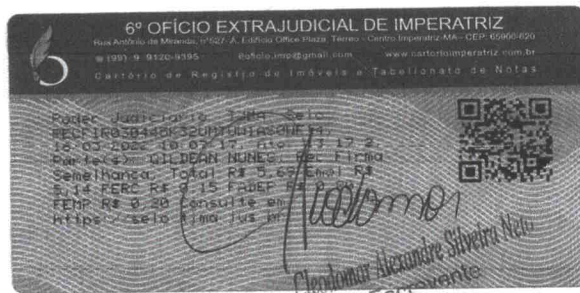

Este documento encontra-se registrado no Conselho Regional de Engenharia e Agronomia do Estado do Maranhão, vinculado à Certidão nº 862216/2022, emitida em 11/05/2022



Certidão nº 862216/2022

19/05/2022, 12:39

Chave de Impressão: 8dDDC

O documento neste ato registrado foi emitido em 10/05/2022 e contém 7 folhas



82

Imperatriz - MA, 22 de janeiro de 2022

DADOS DO IMÓVEL:

Proprietário: G. NUNES DIREÇÕES HIDRÁULICAS
 CNPJ: 06.091.639/0001-06
 Endereço: RODOVIA BR 010, KM1356, BAIRRO: MARANHÃO NOVO, IMPERATRIZ-MA
 Construção: Projeto e Execução de Reforma de um galpão com 900,00m²
 Data do Início: 01/11/2021
 Previsão de término da Obra: 10/01/2022
 Objeto do contrato: Projeto e Execução de reforma e ampliação um galpão comercial, com 900,00m² de área construída em um terreno de 1.500,00m² localizado na Rod BR010, Bairro Maranhão Novo, Imperatriz-Ma.

REALIZAÇÃO DO LAUDO:

- 22/02/2022

Responsável Técnico pela execução, Engenheiro Civil: PAULO ADEAN NUNES JUNIOR
 CREA-MA nº 1117465837/D-MA, anotado no CREA-MA sob a ART Nº 20210487834.

Empresa Contratada para execução do imóvel: a ALLIANCE COMERCIO E SERVIÇOS DE ENGENHARIA LTDA, CNPJ nº 31.962.032/0001-00 anotado no CREA-MA sob a Nº MA20210447034.

Responsável Técnico, pelo laudo, Engenheira Civil: KAMILA SAMPAIO BRAGA
 CREA-MA nº 1117520820/D-MA, anotado no CREA-MA sob a ART nº MA20220504417.

Esta obra constitui a reforma e ampliação de um galpão comercial com fechamentos em cerâmico convencional. Muro externo com gradil. Estrutura mista, elementos de fundação em concreto armado impermeabilizados com manta asfáltica líquida. Pilares e vigas em estrutura metálica.

O piso do pátio foi executado em bloco intertravado, com 10cm de espessura, assentados com areia e rejuntado parte com cimento, salas com revestimento cerâmico, a cobertura em Telhas Metálica do galpão e anexo com telha cerâmica.

Dentro da infraestrutura necessária, considera-se a existência de distribuidor público de água e, do sistema coletor de água servidas e pluviais. Os efluentes provenientes das bacias sanitárias e mictórios são conduzidos para a fossa séptica, filtro e sumidouro. Foi executado caixa separadora de água e óleo, para os lavadores de peças. Os efluentes líquidos servidos, juntamente com as águas pluviais, serão conduzidos por tubulação até a rede coletora pública.

A cobertura foi executada em conformidade com o projeto de Arquitetura obedecendo rigorosamente a distribuição das águas. As tesouras metálicas, pilares foram aparelhados, pintados com tinta esmalte-sintético e devidamente dimensionadas conforme projeto estrutural e fixadas sobre os pilares metálicos correspondentes as marcações dos vãos e alturas solicitadas em projeto. Às terças para a fixação das telhas serão de PERFIL " UE " (75x40mm), aparelhadas, com anticorrosivo primer e tinta esmalte-sintético.

Guilherme Nunes



1312

Este documento encontra-se registrado no Conselho Regional de Engenharia e Agronomia do Estado do Maranhão, vinculado à Certidão nº 862216/2022, em 11/05/2022 em



Certidão nº 862216/2022
 19/05/2022, 12:39

Chave de Impressão: 861DDC

O documento neste ato registrado foi emitido em 10/05/2022 e contém 8 folhas

S

T
[Handwritten signatures]
 83



Conforto e Segurança na Sua Direção

As calhas foram executadas em chapa em conformidade com as solicitações de projeto, com as dimensões especificada em projeto. Além de conterem os tubos para as saídas da drenagem de águas pluviais com 100mm de diâmetro faceando a estrutura.

ITEM	DESCRIÇÃO	UND	PROPOSTA
			QUANTIDADE
1	SERVIÇOS PRELIMINARES		
1.1	PLACA DE OBRA	M2	2,00
1.2	MOBILIZAÇÃO E DESMOBILIZAÇÃO DA OBRA	UN	1,00
1.3	CAPINA E LIMPEZA MANUAL DE PARTE DO TERRENO	M2	400,00
1.4	ELABORAÇÃO DE PROJETOS BÁSICOS DE ENGENHARIA	UN	6,00
1.5	LOCAÇÃO DE CONSTRUÇÃO DE EDIFICAÇÃO, INCLUSIVE EXECUÇÃO DE GABARITO DE MADEIRA	M²	900,00
1.6	ADMINISTRAÇÃO DE OBRAS	MÊS	2,00
2	DEMOLIÇÕES E RETIRADAS		
2.1	DEMOLIÇÃO DE REVESTIMENTO CERÂMICO, DE FORMA MANUAL, SEM REAPROVEITAMENTO. AF_12/2017	M2	142,71
2.2	REMOÇÃO DE TELHAS, DE CERAMICA, DE FORMA MANUAL, SEM REAPROVEITAMENTO	M2	229,41
2.3	RETIRADA DE PORTAS E JANELAS, INCLUSIVE BATENTES	M²	35,15
2.4	REMOÇÃO DE PINTURA LÁTEX (RASPAGEM E/OU LIXAMENTO E/OU ESCOVAÇÃO)	M²	888,48
2.5	REMOÇÃO DE LOUÇAS, DE FORMA MANUAL, SEM REAPROVEITAMENTO. AF_12/2017	UN	6,00
2.6	DEMOLIÇÃO DE ALVENARIA DE BLOCO FURADO, DE FORMA MANUAL, SEM REAPROVEITAMENTO. AF_12/2017	M³	81,04
2.7	DEMOLIÇÃO E REMOÇÃO MANUAL DE PAVIMENTO EM PARALELEPÍEDO E POLIÉDRICO	M²	249,00
2.8	DEMOLIÇÃO DE PILARES E VIGAS EM CONCRETO ARMADO, DE FORMA MECANIZADA COM MÁRTELETE, SEM REAPROVEITAMENTO. AF_12/2017	M³	13,35
2.9	DEMOLIÇÃO MANUAL DE PISO CIMENTADO SOBRE LASTRO DE CONCRETO - REV 01	M²	85,00
2.10	DEMOLIÇÃO DE ARGAMASSAS, DE FORMA MANUAL, SEM REAPROVEITAMENTO. AF_12/2017	M²	360,00
2.11	DEMOLIÇÃO DE FORRO DE PVC	M²	151,48
2.12	REMOÇÃO DE INTERRUPTORES/TOMADAS ELÉTRICAS, DE FORMA MANUAL, SEM REAPROVEITAMENTO. AF_12/2017	UN	15,00
2.13	REMOÇÃO DE LUMINÁRIAS, DE FORMA MANUAL, SEM REAPROVEITAMENTO. AF_12/2017	UN	30,00
2.14	REMOÇÃO DE TRAMA DE MADEIRA PARA COBERTURA, DE FORMA MANUAL, SEM REAPROVEITAMENTO. AF_12/2017	M²	229,41
2.15	REMOÇÃO DE CABOS ELÉTRICOS, DE FORMA MANUAL, SEM REAPROVEITAMENTO. AF_12/2017	M	460,50
2.16	RETIRADA DE ENTULHO DA OBRA UTILIZANDO CAIXA COLETORA CAPACIDADE 5 M3	M³	152,00
3	MOVIMENTO DE TERRAS		
3.1	ATERRO C/COMPACTAÇÃO MECÂNICA E CONTROLE, MAT. DE AQUISIÇÃO	M³	478,94
3.2	REGULARIZAÇÃO E COMPACTAÇÃO DE SUBLEITO DE SOLO PREDOMINANTEMENTE ARGILOSO. AF_11/2019	M²	578,94
3.3	ESCAVAÇÃO MANUAL DE VALA COM PROFUNDIDADE MENOR OU IGUAL A 1,30 M. AF_03/2016	M3	85,00
3.4	PREPARO DE FUNDO DE VALA COM LARGURA MENOR QUE 1,5 M, EM LOCAL COM NÍVEL ALTO DE INTERFERÊNCIA. AF_06/2016	M2	150,00



Conforto e Segurança na Sua Direção

Guilherme Nunes

Este documento encontra-se registrado no Conselho Regional de Engenharia e Agronomia do Estado do Maranhão, vinculado à Certidão nº 862216/2022, em 11/05/2022 emitida em



Certidão nº 862216/2022

19/05/2022, 12:39

Chave de Impressão: 8dDDC

O documento neste ato registrado foi emitido em 10/05/2022 e contém 8 folhas



1314

DI Direções Hidráulicas Imperatriz
 Conforto e Segurança na Sua Direção

3.5	REATERRO MANUAL APOILOADO COM SOQUETE. AF_10/2017	M3	70,00
4	FUNDAÇÕES / INFRAESTRUTURA		
4.1	ESTACA RAIZ, SEM FLUIDO ESTABILIZANTE, COM 25CM DE DIÂMETRO, CONCRETO LANÇADO POR CAMINHÃO BETONEIRA (EXCLUSIVE MOBILIZAÇÃO E DESMOBILIZAÇÃO).	M	75,00
4.2	ESCAVAÇÃO MANUAL PARA BLOCO DE COROAMENTO OU SAPATA, SEM PREVISÃO DE FÔRMA. AF_06/2017	M³	43,20
4.3	(COMPOSIÇÃO REPRESENTATIVA) EXECUÇÃO DE ESTRUTURAS DE CONCRETO ARMADO, PARA EDIFICAÇÃO INSTITUCIONAL TÉRREA, FCK = 25 MPA. AF_01/2017	M³	14,40
4.4	REATERRO MANUAL APOILOADO COM SOQUETE. AF_10/2017	M³	70,00
4.5	ARRANQUES (COMPOSIÇÃO REPRESENTATIVA) EXECUÇÃO DE ESTRUTURAS DE CONCRETO ARMADO, PARA EDIFICAÇÃO INSTITUCIONAL TÉRREA, FCK = 25 MPA. AF_01/2017	M³	13,60
4.6	ESCAVAÇÃO MANUAL DE VALA PARA VIGA BALDRAME, SEM PREVISÃO DE FÔRMA. AF_06/2017	M³	50,81
4.7	ALVENARIA DE EMBASAMENTO EM TIJOLO CERÂMICO FURADO C/ ARGAMASSA CIMENTO E AREIA 1:4	M³	13,86
4.8	VIGAS DE FUNDAÇÃO (COMPOSIÇÃO REPRESENTATIVA) EXECUÇÃO DE ESTRUTURAS DE CONCRETO ARMADO, PARA EDIFICAÇÃO INSTITUCIONAL TÉRREA, FCK = 25 MPA. AF_01/2017	M³	26,95
4.9	LASTRO DE CONCRETO MAGRO, APLICADO EM PISOS OU RADIERS, ESPESSURA DE 5 CM. AF_07/2016	M2	84,84
4.10	FABRICAÇÃO, MONTAGEM E DESMONTAGEM DE FÔRMA PARA BLOCO DE COROAMENTO, EM MADEIRA SERRADA, E=25 MM, 4 UTILIZAÇÕES. AF_06/2017	M2	354,40
4.11	ARMAÇÃO DE ESTRUTURAS DE CONCRETO ARMADO, VIGAS, PILARES, LAJES E FUNDAÇÕES, UTILIZANDO AÇO CA-50 DE 10,0 MM - MONTAGEM.	KG	316,61
4.12	ARMAÇÃO DE ESTRUTURAS DE CONCRETO ARMADO, VIGAS, PILARES, LAJES E FUNDAÇÕES, UTILIZANDO AÇO CA-50 DE 12,5 MM - MONTAGEM.	KG	183,78
4.13	ARMAÇÃO DE ESTRUTURAS DE CONCRETO ARMADO, VIGAS, PILARES, LAJES E FUNDAÇÕES, UTILIZANDO AÇO CA-50 DE 25,0 MM - MONTAGEM.	KG	13,87
4.14	ARMAÇÃO DE ESTRUTURAS DE CONCRETO ARMADO, VIGAS, PILARES, LAJES E FUNDAÇÕES, UTILIZANDO AÇO CA-60 DE 5,0 MM - MONTAGEM.	KG	213,08
4.15	CONCRETAGEM DE PILARES, FCK = 25 MPA, COM USO DE BOMBA EM EDIFICAÇÃO COM SEÇÃO MÉDIA DE PILARES MENOR OU IGUAL A 0,25 M² - LANÇAMENTO, ADENSAMENTO E ACABAMENTO.	M3	22,42
5	SUPERESTRUTURA		
5.1	VIGAS (COMPOSIÇÃO REPRESENTATIVA) EXECUÇÃO DE ESTRUTURAS DE CONCRETO ARMADO, PARA EDIFICAÇÃO INSTITUCIONAL TÉRREA, FCK = 25 MPA. AF_01/2017	M³	20,12
5.2	(COMPOSIÇÃO REPRESENTATIVA) EXECUÇÃO DE ESTRUTURAS DE CONCRETO ARMADO, PARA EDIFICAÇÃO INSTITUCIONAL TÉRREA, FCK = 25 MPA. AF_01/2017	M³	16,95
5.3	VERGA MOLDADA IN LOCO EM CONCRETO PARA JANELAS COM MAIS DE 1,5 M DE VÃO. AF_03/2016	M	25,00
5.4	CONTRAVERGA MOLDADA IN LOCO EM CONCRETO PARA VÃOS DE MAIS DE 1,5 M DE COMPRIMENTO. AF_03/2016	M	25,00
5.5	VERGA MOLDADA IN LOCO EM CONCRETO PARA PORTAS COM ATÉ 1,5 M DE VÃO. AF_03/2016	M	14,50
5.6	PILARES (COMPOSIÇÃO REPRESENTATIVA) EXECUÇÃO DE ESTRUTURAS DE CONCRETO ARMADO, PARA EDIFICAÇÃO INSTITUCIONAL TÉRREA, FCK = 25 MPA. AF_01/2017	M³	22,79
6	VEDAÇÃO VERTICAL INTERNO E EXTERNO (PAREDES) E DIVISÓRIAS		
6.1	ALVENARIA DE VEDAÇÃO DE BLOCOS CERÂMICOS FURADOS NA HORIZONTAL DE 9X19X19CM (ESPESSURA 9CM) DE PAREDES COM ÁREA LÍQUIDA MAIOR OU IGUAL A 6M² COM VÃOS E ARGAMASSA DE ASSENTAMENTO COM PREPARO EM BETONEIRA. AF_06/2014	M²	997,00
6.2	GRADIL DE FERRO C/BARRAS VERTICAIS ESPAÇ.10CM, MONTANTE EM PERFIL SEÇÃO QUADRADA DE 1" VERTICAL ESPAÇ.2 M, BARRAS PARALELAS HORIZONTAIS, INCL.PORTÃO, MURETA H=50CM EM ALV.BLOCO E=19CM, CHAPISCADA E REBOCADA, EXCLUSIVE PINTURA	M²	118,31
7	ESQUADRIAS		
7.1	PORTA DE MADEIRA - PM1 - 80X210, CONFORME PROJETO DE ESQUADRIAS	UN	6,00
7.2	PORTA DE MADEIRA - PM4 - 60X210, COM VENEZIANA, CONFORME PROJETO DE ESQUADRIAS	UN	4,00

DI Direções Hidráulicas Imperatriz
 Conforto e Segurança na Sua Direção

Gulielm Nunes

Este documento encontra-se registrado no Conselho Regional de Engenharia e Agronomia do Estado do Maranhão, vinculado à Certidão nº 862216/2022, em 11/05/2022 em



Certidão nº 862216/2022

19/05/2022, 12:39

Chave de Impressão: 86DDC

O documento neste ato registrado foi emitido em 10/05/2022 e contém 8 folhas



85

Direções Hidráulicas Imperatriz
Conforto e Segurança na Sua Direção

7.3	PORTA DE VIDRO TEMPERADO - PV1 - 200X210, COM FERRAGENS, CONFORME PROJETO DE ESQUADRIAS	UN	2,00
7.4	JANELA DE ALUMINIO - JA-2,50X90, COMPLETA CONFORME PROJETO DE ESQUADRIAS - ABRIR	UN	4,00
7.5	VIDRO LISO COMUM INCOLOR, ESPESSURA 6MM PARA JANELAS-FORNECIMENTO E INSTALAÇÃO	M2	16,61
7.6	ESPELHO CRISTAL, ESPESSURA 4MM, COM MOLDURA DE MADEIRA	M2	2,48
7.7	PORTÃO DE ABRIR, 2 FOLHAS, EM GRADIL TIPO BELGO OU EQUIVALENTE, CONFORME PROJETO DE ESQUADRIAS, INCLUSIVE FERRAGENS	M2	5,00
9	FORRO		
9.1	FORRO EM RÉGUAS DE PVC, FRISADO, PARA AMBIENTES COMERCIAIS, INCLUSIVE ESTRUTURA DE FIXAÇÃO.	M ²	250,00
9.2	ACABAMENTOS PARA FORRO (RODA-FORRO EM PERFIL METÁLICO E PLÁSTICO).	M	357,40
10	SISTEMA DE COBERTURA		
10.1	ESTRUTURA METÁLICA GALPÕES EM PÓRTICOS - COLUNAS/VIGAS EM TRELIÇAS UDC 127, TERÇAS E VIGAS LONGITUDINARIAS UDC 127 E 150, 2 ÁGUAS, SEM LANTERNIN VÃOS 10,00 A 20,00M PINTADA 1 D OXIDO FERRO + 2 D ESMALTE EPOXI, EXCETO FORN. TELHAS - EXECUTADA - R1	M2	650,00
10.2	TELHAMENTO COM TELHA METÁLICA EM CHAPA DE AÇO GALVANIZADO NATURAL, ONDULADA E=0,5MM. INCLUSO IÇAMENTO	M2	650,00
10.3	TRAMA DE MADEIRA COMPOSTA POR RIPAS, CAIBROS E TERÇAS PARA TELHADOS DE ATÉ 2 ÁGUAS PARA TELHA CERAMICA, INCLUSO TRANSPORTE VERTICAL.	M2	250,00
10.4	TELHAMENTO COM TELHA CERAMICA, INCLUSO TRANSPORTE VERTICAL	M2	250,00
10.5	CALHA EM CHAPA DE AÇO GALVANIZADO NÚMERO 24, DESENVOLVIMENTO DE 33 CM, INCLUSO TRANSPORTE VERTICAL.	M	105,00
10	IMPERMEABILIZAÇÃO		
10.1	IMPERMEABILIZAÇÃO DE SUPERFÍCIE COM EMULSÃO ASFÁLTICA, 2 DEMÃOS AF_06/2018	M ²	361,88
11	REVESTIMENTO INTERNOS E EXTERNOS		
11.1	REVESTIMENTO CERÂMICO DE PAREDES PEI IV - CERAMICA 33X45CM - INL. REJUNTE - CONFORME PROJETO	M2	198,79
11.2	CHAPISCO DE ADERENCIA EM PAREDES INTERNAS, EXTERNAS, PORTICOS, VIGAS, PERGOLAS E MUROS	M2	988,20
11.3	REBOCO TIPO PAULISTA PARA PAREDES INTERNAS, EXTERNAS, PORTICOS, VIGAS E PERGOLAS - ESPESSURA 2,0CM	M2	988,20
11.4	EMBOÇO, PARA RECEBIMENTO DE CERÂMICA, EM ARGAMASSA TRAÇO 1:2:8, PREPARO MECÂNICO COM BETONEIRA 400L, APLICADO MANUALMENTE EM FACES INTERNAS DE PAREDES, PARA AMBIENTE COM ÁREA MAIOR QUE 10M2, ESPESSURA DE 10MM, COM EXECUÇÃO DE TALISCAS. AF_06/2014	M ²	198,79
12	SISTEMAS DE PISOS INTERNOS E EXTERNOS (PAVIMENTAÇÃO)		
12.1	PISO CERAMICO ANTIDERRAPANTE PEI V - 40X40CM - INCL. REJUNTE - CONFORME PROJETO	M2	176,48
12.2	SOLEIRA EM GRANITO CINZA ANDORINHA, L = 15 CM, E=2CM	M	17,37
12.3	PISO DE CIMENTO DESEMPENADO COM JUNTAS DE DILATAÇÃO	M2	239,54
12.4	PAVIMENTAÇÃO EM BLOCOS INTERTRAVADO DE CONCRETO, ESP. 6,5CM, FCK 35 MPA, ASSENTADO SOBRE COLCHAO DE AREIA	M2	600,00
12.5	TAMPA CEGA DE CONCRETO PARA PISO, 60X40 CM	UN	8,00
12.6	CANELETA COM GRELHA FURADA DE CONCRETO PARA PISO, 60X40CM	UN	8,00
12.7	GRAMA TIPO BATATAIS EM PLACA	M2	53,20
12.8	EXECUÇÃO DE PASSEIO (CALÇADA) OU PISO DE CONCRETO COM CONCRETO MOLDADO IN LOCO, FEITO EM OBRA, ACABAMENTO CONVENCIONAL, ESPESSURA 10 CM, ARMADO. AF_07/2016	M2	250,00
13	PINTURA		
13.1	EMASSAMENTO DE PAREDES INTERNAS E EXTERNAS 2 DEMÃOS C/MASSA ACRÍLICA	M2	788,20
13.2	APLICAÇÃO DE FUNDO SELADOR ACRÍLICO EM PAREDES, UMA DEMÃO. AF_06/2014	M ²	788,20
13.3	PINTURA EM LATEX ACRILICO 02 DEMAOS SOBRE PAREDES INTERNAS, EXTERNAS E MUROS	M2	788,20

Direções Hidráulicas Imperatriz
Conforto e Segurança na Sua Direção
Autenticar menu
Conselho Regional de Engenharia e Agronomia do Estado do Maranhão

Avenida dos Holandeses, Quadra 35, Lote 8, Calhau, São Luis/MA

Tel: + 55 (98) 2106-8300 Fax: + 55 (98) 2106-8300 E-mail: faleconosco@creama.org.br

CREA-MA
 Conselho Regional de Engenharia e Agronomia do Estado do Maranhão

Impresso em: 19/05/2022, às 12:39.

Este documento encontra-se registrado no Conselho Regional de Engenharia e Agronomia do Estado do Maranhão, vinculado à Certidão nº 862216/2022, em 11/05/2022 em

 Certidão nº 862216/2022
 19/05/2022, 12:39

Chave de Impressão: 8dDDC

O documento neste ato registrado foi emitido em 10/05/2022 e contém 8 folhas

26

1316

DI Direções Hidráulicas Imperatriz
 Conforto e Segurança na Sua Direção

13.4	PINTURA ESMALTE SINTETICO 02 DEMAOS EM ESQUADRIAS	M2	82,47
13.5	PINTURA ESMALTE SINTETICO 02 DEMAOS EM PAREDE ATÉ H=1,5M	M2	230,74
13.6	PINTURA ESMALTE FOSCO, DUAS DEMAOS, SOBRE SUPERFICIE METALICA, INCLUSO UMA DEMAOS DE FUNDO ANTICORROSIVO. UTILIZACAO DE REVOLVER (AR-COMPRESSO).	M2	199,29
14	INSTALAÇÃO HIDRÁULICA		
14.1	REGISTRO DE GAVETA BRUTO, Ø 3/4"	UN	1,00
14.2	REGISTRO DE GAVETA BRUTO, Ø 1 1/4"	UN	3,00
14.3	REGISTRO DE GAVETA BRUTO, Ø 1 1/2"	UN	2,00
14.4	REGISTRO DE GAVETA BRUTO, Ø 2"	UN	2,00
14.5	REGISTRO DE GAVETA BRUTO, Ø 2 1/2"	UN	2,00
14.6	REGISTRO DE GAVETA COM CANOPLA, Ø 3/4"	UN	4,00
14.7	REGISTRO DE PRESSÃO COM CANOPLA P/CHUVEIRO, Ø 3/4"	UN	3,00
14.8	REGISTRO DE GAVETA COM CANOPLA, Ø 1"	UN	2,00
14.9	VALVULA DE RETENCAO HORIZONTAL Ø 1 1/4"	UN	1,00
14.10	TUBO, PVC, SOLDÁVEL, Ø 25MM, INCLUSIVE CONEXÕES	M	33,30
14.11	TUBO, PVC, SOLDÁVEL, Ø 32MM, INCLUSIVE CONEXÕES	M	18,10
14.12	TUBULAÇÃO PARA ENTRADA DA CAIXA DÁGUA 1", INCLUSIVE CONEXÕES	M	7,00
14.13	TUBULAÇÃO PARA RECALQUE 1 1/4", INCLUSIVE CONEXÕES	M	9,00
14.14	TUBO PVC SOLDÁVEL Ø 40MM, INCLUSIVE CONEXÕES	M	4,50
14.15	TUBO, PVC, SOLDÁVEL CLASSE 15, Ø 50MM, INCLUSIVE CONEXÕES	M	18,60
14.16	TUBO, PVC, SOLDÁVEL CLASSE 15, Ø 60MM, INCLUSIVE CONEXÕES	M	5,40
14.17	VÁLVULA DE DESCARGA: BASE HYDRA MAX CODIGO 4550.404 E ACABAMENTO HYDRA MAX, CODIGO 4900.C.MAX 1 1/2", ACABAMENTO DECA OU EQUIVALENTE	UN	4,00
14.18	TORNEIRA DE BOIA, Ø 25MM	UN	1,00
14.19	TUBO DE DESCARGA VDE, SERIE NORMAL, DIAMETRO 38MM	UN	4,00
14.20	CAIXA EM ALVENARIA 30X30X30CM PARA REGISTRO	M2	0,36
14.21	HIDRÔMETRO COMPLETO Ø 3/4"	UN	1,00
14.22	REGISTRO DE GAVETA PARA SAIDA INTERIOR 1 1/2", INCLUSIVE CONEXÕES	UN	1,00
14.23	REGISTRO DE GAVETA PARA DRENO INTERIOR 2 1/2", INCLUSIVE CONEXÕES	UN	1,00
15	DRENAGEM DE ÁGUAS PLUVIAIS		
15.1	GRELHA DE FERRO FUNDIDO PARA CANALETA LARG = 30CM, FORNECIMENTO E ASSENTAMENTO	M	0,40
15.2	GRELHA DE FERRO FUNDIDO PARA CANALETA LARG = 15CM, FORNECIMENTO E ASSENTAMENTO	M	5,00
15.3	CAIXA DE AREIA SEM GRELHA 60X60CM	UN	1,00
15.4	EXECUCAO DE DRENO COM TUBOS DE PVC CORRUGADO FLEXIVEL PERFURADO - Ø75MM	M	22,50
15.5	TUBO PVC, SÉRIE R, PONTA E BOLSA COM ANEL DE BORRACHA Ø100MM, INCLUSIVE CONEXÕES	M	127,90
16	INSTALAÇÕES SANITARIAS		
16.1	RALO SIFONA 100 X 100 X 50 MM	UN	3,00
16.2	CAIXA SIFONADA 150 X 185 X 75 MM	UN	4,00
16.3	RALO SECO DE PVC 100 X 100 MM	UN	2,00
16.4	TERMINAL DE VENTILACAO, SERIE NORMAL, 50 MM	UN	5,00
16.5	TUBO PVC, SERIE NORMAL 100MM, FORNECIMENTO E INSTALAÇÃO, INCLUSIVE CONEXÕES	M	32,80
16.6	TUBO PVC, SERIE NORMAL 40MM, FORNECIMENTO E INSTALAÇÃO, INCLUSIVE CONEXÕES	M	29,70
16.7	TUBO PVC, SERIE NORMAL 50 MM, FORNECIMENTO E INSTALAÇÃO, INCLUSIVE CONEXÕES	M	18,00
16.8	TUBO PVC, SERIE NORMAL 75MM, FORNECIMENTO E INSTALAÇÃO, INCLUSIVE CONEXÕES	M	9,90

DI Direções Hidráulicas Imperatriz
 Conforto e Segurança na Sua Direção

Culcian Nunes

Este documento encontra-se registrado no Conselho Regional de Engenharia e Agronomia do Estado do Maranhão, vinculado à Certidão nº 862216/2022, em 11/05/2022 em emitida

 Certidão nº 862216/2022
 19/05/2022, 12:39

Chave de Impressão: 8dDDC

O documento neste ato registrado foi emitido em 10/05/2022 e contém 8 folhas

Conselho Regional de Engenharia e Agronomia do Estado do Maranhão

 Avenida dos Holandeses, Quadra 35, Lote B, Calhau, São Luis/MA
 Tel: + 55 (98) 2106-8300 Fax: + 55 (98) 2106-8300 E-mail: faleconosco@creama.org.br

CREA-MA
 Conselho Regional de Engenharia e Agronomia do Estado do Maranhão

Impresso em: 19/05/2022, às 12:39.

87

16.9	TAMPAO FERRO FUNDIDO 90X90CM	UN	1,00
17	LOUÇAS E METAIS		
17.1	BACIA SANITÁRIA VOUGE PLUS, LINHA CONFORTO COM ABERTURA, COR BRANCO GELO, CODIGO: P51, DECA OU EQUIVALENTE P/DE DESCARGA, COM ACESSORIOS, BOLSA DE BORRACHA PARA LIGAÇÃO, TUBO PVC LIGAÇÃO - FORNECIMENTO E INSTALAÇÃO	UN	2,00
17.2	BACIA SANITARIA CONVENCIONAL COM CAIXA ACOPLADA, CODIGO IZY P.111, DECA OU EQUIVALENTE COM ACESSORIOS - FORNECIMENTO E INSTALAÇÃO	UN	2,00
17.3	ASSENTO POLIESTER COM ABERTURA FRONTAL VOGUE PLUS, LINHA CONFORTO, COR BRANCO GELO, CODIGO AP.52, DECA OU EQUIVALENTE	UN	2,00
17.4	ASSENTO SANITARIO DE PLASTICO IZY. CODIGO AP. 01, DECA	UN	2,00
17.5	PAPELEIRA METALICA LINHA IZY CODIGO 2020.C37. DECA OU EQUIVALENTE	UN	4,00
17.6	DUCHA HIGIENICA PLASTICA COM REGISTRO E DERIVAÇÃO IZY, CODIGO1964 C37 ACT CR DECA OU EQUIVALENTE	UN	4,00
17.7	LAVATÓRIO PEQUENO RAVENA/IZY COR BRANCO GELO, CODIGO: L915, DECA OU EQUIVALENTE, SEM COLUNA (VALVULA, SIFÃO E ENGATE FLEXIVEL CROMADO) EXETO TORNEIRA	UN	2,00
17.8	CUBA DE EMBUTIR OVAL COR BRANCO GELO, CODIGO L.37, DECA OU EQUIVALENTE, EM BANCADA ACOPLAMENTOS (VALVULA, SIFAO E ENGATE FLEXIVEL CROMADO), EXCETO TORNEIRA	UN	2,00
17.9	TORNEIRA PARA LAVATORIO DE MESA BICA BAIXA IZY, CODIGO 1193. C37. DECA OU EQUIVALENTE	UN	2,00
17.10	SABONETEIRA LINHA EXCELLENCE, CODIGO 7009, MELHORAMENTOS OU EQUIVALENTE	UN	5,00
17.11	DISPENSER DE TOALHA LINHA EXCELLENCE CODIGO 7007, MELHORAMENTOS OU EQUIVALENTE	UN	5,00
17.12	CHUVEIRO COMUM CORPO PLASTICO TIPO DUCHA, FORNECIMENTO E INSTALACAO	UM	3,00
17.13	TORNEIRA ACABAMENTO PARA REGISTRO PEQUENO LINHA IZY, CODIGO: 4900. C37. PQ, DECA OU EQUIVALENTE (PARA CHUVEIROS) DECA OU EQUIVALENTE	UN	1,00
17.14	TORNEIRA DE PAREDE DE USO GERAL COM AREJADOR IZY, CODIGO 1155.C37, DECA, OU EQUIVALENTE PARA JARDIM OU TANQUE, PADRÃO ALTO	UN	3,00
17.15	TORNEIRA DE PAREDE DE USO GERAL COM BICO PARA MANGUEIRA IZY CODIGO 1153.C37, DECA OU EQUIVALENTE	UN	10,00
17.16	CUBA INDUSTRIAL 50X40 PROFUNDIDADE 30 - HIDRONOX, OU EQUIVALENTE, COM SIFÃO EM METAL CROMADO 1.1/2X1.1/2", VALVULA EM METAL CROMADO TIPO AMERICANA 3.1/2"X1.1/2" PARA PIA - FORNECIMENTO E INSTALAÇÃO	UN	2,00
17.17	TORNEIRA PARA COZINHA DE MESA BICA MOVEI IZY. CODIGO 1167.C37.DECA OU EQUIVALENTE	UN	1,00
18	INSTALAÇÕES ELÉTRICAS		
18.1	QUADRO DE DISTRIBUICAO DE EMBUTIR, COMPLETO (PARA 16 CIRCUITOS, 14 DISJUNTORES) COM BARRAMENTO PARA AS FASES, NEUTRO E PARA PROTEÇÃO, DISJUNTOR GERAL TRIFASICO DE 50A METALICO, PINTURA ELETROSTATICA EPOXI COR BEGE, C/PORTA E TRINCO E ACESSORIOS (QD-5- CONFORME PROJETO)	UN	1,00
18.2	QUADRO DE DISTRIBUICAO DE EMBUTIR COMPLETO COM 12 CIRCUITOS (8DISJUNTORES MONOPOLARES), COM BARRAMENTO PARA AS FASES, NEUTRO E PARA PROTEÇÃO, DISJUNTOR GERAL TRIFASICO DE 32A METALICO, PINTURA ELETROSTATICA EPOXI COR BEGE, C/PORTA E TRINCO E ACESSORIOS (QD-6 - CONFORME PROJETO)	UN	1,00
18.3	QUADRO DE DISTRIBUICAO DE EMBUTIR COMPLETO COM 20 CIRCUITOS (18 DISJUNTORES MONOPOLARES E UM TRIFASICO), COM BARRAMENTO PARA AS FASES, NEUTRO E PARA PROTEÇÃO, DISJUNTOR GERAL TRIFASICO DE 50A METALICO, PINTURA ELETROSTATICA EPOXI COR BEGE, C/PORTA E TRINCO E ACESSORIOS (QD-7 - CONFORME PROJETO)	UN	1,00
18.4	QUADRO DE MEDIÇÃO - FORNECIMENTO E INSTALAÇÃO	UN	1,00
18.5	DISJUNTOR MONOPOLAR TERMOMAGNETICO 10A	UN	8,00
18.6	DISJUNTOR MONOPOLAR TERMOMAGNETICO 20A	UN	6,00
18.7	DISJUNTOR BIPOLAR TERMOMAGNETICO 25A	UN	2,00
18.8	DISJUNTOR BIPOLAR TERMOMAGNETICO 20A	UN	2,00
18.9	DISJUNTOR BIPOLAR TERMOMAGNETICO 32A	UN	2,00
18.10	DISJUNTOR BIPOLAR TERMOMAGNETICO 40A	UN	2,00



Direções Hidráulicas Imperatriz
Conforto e Segurança na Sua Direção

18.11	DISJUNTOR TRIPOLAR TERMOMAGNETICO 32A	UN	3,00
18.12	DISJUNTOR TRIPOLAR TERMOMAGNETICO 50A	UN	1,00
18.13	DISJUNTOR TRIPOLAR TERMOMAGNETICO 70A	UN	1,00
18.14	DISPOSITIVO DIFERENCIAL RESIDUAL	UN	6,00
18.15	DISPOSITIVO DE PROTEÇÃO CONTRA SURTOS	UN	8,00
18.16	ELETRODUTO PVC FLEXIVEL CORRUGADO REFORCADO, Ø25MM, (DN 3/4"). INCLUSIVE CURVAS	M	77,40
18.17	ELETRODUTO PVC FLEXIVEL CORRUGADO REFORCADO, Ø32MM, (DN 1"). INCLUSIVE CURVAS	M	158,40
18.18	ELETRODUTO PVC FLEXIVEL CORRUGADO REFORCADO, Ø40MM, (DN 1 1/4"). INCLUSIVE CURVAS	M	12,60
18.19	ELETRODUTO RÍGIDO ROSCÁVEL, PVC, DN 50 MM (1 1/2") - FORNECIMENTO E INSTALAÇÃO. AF 12/2015	M	8,10
18.20	CAIXA DE PASSAGEM 30X30CM EM ALVENARIA COM TAMPA DE FERRO FUNDIDO TIPO LEVE	UN	5,00
18.21	CABO DE COBRE FLEXIVEL ISOLADO, 2,5 MM², ANTI-CHAMA 450/750 V, PARA CIRCUITOS TERMINAIS - FORNECIMENTO E INSTALAÇÃO. AF 12/2015	M	1.100,00
18.22	CABO DE COBRE FLEXIVEL ISOLADO, 4 MM², ANTI-CHAMA 450/750 V, PARA CIRCUITOS TERMINAIS - FORNECIMENTO E INSTALAÇÃO. AF 12/2015	M	300,00
18.23	CABO DE COBRE FLEXIVEL ISOLADO, 6 MM², ANTI-CHAMA 450/750 V, PARA CIRCUITOS TERMINAIS - FORNECIMENTO E INSTALAÇÃO. AF 12/2015	M	16,00
18.24	CABO DE COBRE FLEXIVEL ISOLADO, 10 MM², ANTI-CHAMA 450/750 V, PARA CIRCUITOS TERMINAIS - FORNECIMENTO E INSTALAÇÃO. AF 12/2015	M	100,00
18.25	CABO DE COBRE FLEXIVEL ISOLADO, 25 MM², ANTI-CHAMA 450/750 V, PARA DISTRIBUIÇÃO - FORNECIMENTO E INSTALAÇÃO. AF 12/2015	M	80,00
18.26	CABO DE COBRE FLEXIVEL ISOLADO, 35 MM², ANTI-CHAMA 450/750 V, PARA DISTRIBUIÇÃO - FORNECIMENTO E INSTALAÇÃO. AF 12/2015	M	80,00
18.27	INTERRUPTOR SIMPLES 10A COMPLETA	UN	18,00
18.28	INTERRUPTOR DUAS SEÇÕES 10A POR SEÇÃO, COMPLETA	UN	5,00
18.29	INTERRUPTOR TRES SEÇÕES 10A POR SEÇÃO, COMPLETA	UN	5,00
18.30	INTERRUPTOR TREE-WAY 10A. COMPLETA	UN	4,00
18.31	INTERRUPTOR FOR-WAY 10A, COMPLETA	UN	2,00
18.32	LUMINÁRIA 2X32W COMPLETA	UN	15,00
18.33	LUMINÁRIA 2X16 W COMPLETA	UN	6,00
18.34	ARANDELA 60W	UN	10,00
18.35	CAIXA DE PASSAGEM 4X2" PARA INTERRUPTOR E TOMADA	UN	6,00
18.36	PONTO DE TOMADA RESIDENCIAL INCLUINDO TOMADA 20A/250V, CAIXA ELÉTRICA, ELETRODUTO, CABO, RASGO, QUEBRA E CHUMBAMENTO. AF 01/2016	UN	30,00
18.37	LUMINÁRIA DE SOBREPOR, (TECNOLUX REF.FLP-6478/2X20) TUBLED CORPO/REFLETOR E ALETAS FABRICADAS EM CHAPA DE AÇO TRATADA E PINTADA EM EPOXI BRANCO, PARA USO DE 2 LAMPADAS TUBLED DE 20W	UN	12,00
19	INSTALAÇÕES DE CLIMATIZAÇÃO		
19.1	TUBO, PVC, SOLDÁVEL, Ø 32MM, INCLUSIVE CONEXÕES (DRENOS PARA ARCONDICIONADO)	M	45,00
20	SERVIÇOS COMPLEMENTARES		
20.1	PLACA INDICATIVA EM ACRÍLICO E=3MM, COM ADESIVO SOBREPOSTO, DIM.: 0.30 X 0.12 M, FORNECIMENTO E INSTALAÇÃO	UND	20,00
20.2	BANCADA EM GRANITO - ESPESSURA 2CM - CONFORME PROJETO	M2	12,00
20.3	CONFECÇÃO E INSTALAÇÃO DE LETREIRO EM CHAPA PINTADO, EM ALTO RELEVO	M	40,00
21	SERVIÇOS FINAIS		
21.1	DESMOBILIZAÇÃO DE OBRA		
21.2	LIMPEZA GERAL	M2	1.323,58

Direções Hidráulicas Imperatriz
Conforto e Segurança na Sua Direção

Culcian Mendes

Este documento encontra-se registrado no Conselho Regional de Engenharia e Agronomia do Estado do Maranhão, vinculado à Certidão nº 862216/2022, em 11/05/2022 emitida



Certidão nº 862216/2022
19/05/2022, 12:39

Chave de Impressão: 8dDDC

O documento neste ato registrado foi emitido em 10/05/2022 e contém 8 folhas





Kamilla Sampaio Braga
Engenheira Civil
CREA 1117520820/D-MA

Kamilla Sampaio Braga

KAMILLA SAMPAIO BRAGA
ENGENHEIRA CIVIL
CREA 1117520820/D-MA

COMPROVAÇÃO DE AUTENTICIDADE

Certifico para os devidos fins comprobatórios, amparado pelo artigo 19, inciso II, da Constituição Federal, que este documento é autêntico conforme averiguação realizada no sítio do órgão emissor.

Açailândia - MA *02/03/2022*

Tamyris
Tamyris Silva Ribeiro Leal
Servidora Pública PMA-MA
Matrícula nº 22092-4

Este documento encontra-se registrado no Conselho Regional de Engenharia e Agronomia do Estado do Maranhão, vinculado à Certidão nº 862216/2022, emitida em 11/05/2022



Certidão nº 862216/2022

19/05/2022, 12:39

Chave de Impressão: 8dDDC

O documento neste ato registrado foi emitido em 10/05/2022 e contém 8 folhas



Gulician nunes

T
[Handwritten signatures and initials]

CONTRATO DE PRESTAÇÃO DE SERVIÇOS

CONTRATANTE: **A P L SOARES CONSTRUTORA LTDA**, pessoa jurídica de direito privado, inscrita no CNPJ nº 01.497.264/0001-65, com sede na Avenida Dorgival Pinheiro de Sousa, 917, Centro, Andar 1, Sala B, Imperatriz – MA, e seu representante Anna Paula Lima Soares, brasileira, solteira, portador do CPF nº: 058.512.773-51, e RG nº 01.6693322001-6 SESP/MA residente e domiciliado na Rua Tupinambá, número 2554, Bairro São José do Egito, Imperatriz -MA.

CONTRATADO: **Paulo Adean Nunes Junior**, brasileiro, casado, Engenheiro Civil, portador da Carteira Profissional do CREA-MA nº 1117465837/ D, inscrito o CPF sob nº 017.459.953-66, e Carteira de Identidade nº 027017122004-4 SESPMA, residente e domiciliado na rua Henrique Dias nº 450, Bacuri – Imperatriz – MA.

O presente contrato se regerá pelas clausulas e condições seguinte:

CLÁUSULA PRIMEIRA - Do objeto:

O objeto do contrato é a prestação de serviços profissionais na Área de Engenharia Civil e Engenharia Elétrica como responsável técnico da empresa, restrita às atribuições do contratado, conforme previsto na legislação vigente.

CLÁUSULA SEGUNDA – Da remuneração e carga horária:

O contratado receberá o equivalente a 06 (seis) Salários Mínimos mensais, para uma jornada diária não superior a 6(seis) horas, conforme estabelecido na Lei Federal 4.950-A/66.

CLÁUSULA TERCEIRA – Do prazo:

O prazo de validade deste contrato é indeterminado, podendo ser rescindido a qualquer tempo por uma das partes desde que comunicado com antecedência de 30 (trinta) dias.

CLÁUSULA QUARTA – Do foro:

Fica eleito o FORUM da Comarca de Imperatriz do Estado do Maranhão, para dirimir questões decorrentes deste contrato.

E, por estarem justos e contratados, assinam o presente contrato em 03 (três) vias de igual teor, na presença de duas testemunhas.

Imperatriz – MA, 29 de abril de 2022.

Anna Paula Lima Soares

Contratante

Paulo Adean Nunes Junior

Contratado

Testemunhas:

7 SETIMO OFICIO EXTRAJUDICIAL DE IMPERATRIZ-MA
Rua São João Batista nº 222, Bairro Centro CEP: 55.001-400 Imperatriz-MA - Fone: (91) 3322-1111
www.jusbrasil.com.br | Tabelião: Cristiano Rocha Pereira - Inscrição: 22896/2002

Reconheço por SEMELHANÇA a assinatura de:
ANNA PAULA LIMA SOARES *****
Imperatriz, 18/05/2022 11:06:14 11434

Dou fé:
Katherine Farias de Sousa Silva - Escrevente
Selo: RECFIR029918UUTJ4EUTLRSYTF97 - Ato: 13.17.4
Emol.:R\$18,10 FERC:R\$0,54 FADEP:R\$0,72 FEMP:R\$0,72 Total:R\$20,08
Consulte a validade deste selo em <https://selo.tjma.jus.br>



6º OFÍCIO EXTRAJUDICIAL DE IMPERATRIZ
 Rua Antônio de Miranda, nº527-A, Edifício Office Plaza, Térreo - Centro Imperatriz-MA - CEP: 65900-620
 (99) 9 9120-9395 boficio.imp@gmail.com www.cartorioimperatriz.com.br
 Cartório de Registro de Imóveis e Tabelionato de Notas

Poder Judiciário TJMA Selo
 REC FIR 03044551MR2E3HYASOMX08
 18/08/2022 14:39:13, Ato: 13.17.4,
 Parte(s): PAULO ADEAN NUNES
 JUNIOR, Rec Firma: Semelhancia, Total
 R\$ 20,08 Emol R\$ 18,10 FERC R\$ 0,54
 FADEP R\$ 0,72 FEMP R\$ 0,72
 Consulte em <https://selo.tjma.jus.br>



Luiz Eduardo Cardoso da Silva
 Escrevente Autorizado

6º OFÍCIO EXTRAJUDICIAL DE IMPERATRIZ
 Rua Antônio de Miranda, nº527-A, Edifício Office Plaza, Térreo - Centro Imperatriz-MA - CEP: 65900-620
 (99) 9 9120-9395 boficio.imp@gmail.com www.cartorioimperatriz.com.br
 Cartório de Registro de Imóveis e Tabelionato de Notas

Poder Judiciário TJMA Selo
 AUTENT030445G7JD2H3RR7YDU503,
 01/08/2022 11:17:21, Ato: 13.18, Total
 R\$ 5,69 Emol R\$ 5,14 FERC R\$ 0,15
 FADEP R\$ 0,20 FEMP R\$ 0,20
 Consulte em <https://selo.tjma.jus.br>



6º OFÍCIO EXTRAJUDICIAL DE IMPERATRIZ
 Rua Antônio de Miranda, nº527-A, Edifício Office Plaza, Térreo - Centro Imperatriz-MA - CEP: 65900-620
 (99) 9 9120-9395 boficio.imp@gmail.com www.cartorioimperatriz.com.br
 Cartório de Registro de Imóveis e Tabelionato de Notas

Poder Judiciário TJMA Selo
 AUTENT0304453K70AACGKT2FC294,
 01/08/2022 11:17:21, Ato: 13.18, Total
 R\$ 5,69 Emol R\$ 5,14 FERC R\$ 0,15
 FADEP R\$ 0,20 FEMP R\$ 0,20
 Consulte em <https://selo.tjma.jus.br>



6º OFÍCIO EXTRAJUDICIAL DE IMPERATRIZ
 Rua Antônio de Miranda, nº527-A, Edifício Office Plaza, Térreo - Centro Imperatriz-MA - CEP: 65900-620
 (99) 9 9120-9395 boficio.imp@gmail.com www.cartorioimperatriz.com.br
 Cartório de Registro de Imóveis e Tabelionato de Notas

AUTENTICAÇÃO
 Pedido: 381.808
 A presente fotocópia é reprodução fiel do documento
 que me foi apresentado. Dou Fé. Valores cobrados: 5,14 + 0,15 + 0,40 =
 5,69
 Imperatriz - MA, 01 de agosto de 2022

Cleodomar Alexandre Silveira Neto
 Cleodomar Alexandre Silveira Neto - Escrevente Autorizado

6º OFÍCIO EXTRAJUDICIAL DE IMPERATRIZ
 Rua Antônio de Miranda, nº527-A, Edifício Office Plaza, Térreo - Centro Imperatriz-MA - CEP: 65900-620
 (99) 9 9120-9395 boficio.imp@gmail.com www.cartorioimperatriz.com.br
 Cartório de Registro de Imóveis e Tabelionato de Notas

AUTENTICAÇÃO
 Pedido: 381.808
 A presente fotocópia é reprodução fiel do documento
 que me foi apresentado. Dou Fé. Valores cobrados: 5,14 + 0,15 + 0,40 =
 5,69
 Imperatriz - MA, 01 de agosto de 2022

Cleodomar Alexandre Silveira Neto
 Cleodomar Alexandre Silveira Neto - Escrevente Autorizado

+

||

[Handwritten scribble]



Anotação de Responsabilidade Técnica - ART
Lei nº 6.496, de 7 de dezembro de 1977

CREA-MA

ART CARGO-FUNÇÃO
Nº MA20200345096

Conselho Regional de Engenharia e Agronomia do Estado do Maranhão

INICIAL

1. Responsável Técnico

PAULO ADEAN NUNES JUNIOR

Título profissional: **ENGENHEIRO CIVIL, ENGENHEIRO ELETRICISTA**

RNP: 1117465837

Registro: 1117465837MA

2. Contratante

Contratante: **R. P. SOARES CONSTRUTORA LTDA**

AVENIDA DORGIVAL PINHEIRO DE SOUSA

Complemento: **ANDAR 01 SALA A**

Cidade: **IMPERATRIZ**

País: **Brasil**

Tipo de contratante: **Pessoa Jurídica de Direito Privado**

Ação Institucional: **Uso residencial do profissional**

CPF/CNPJ: **01.497.264/0001-65**

Nº: **917**

Bairro: **CENTRO**

UF: **MA**

CEP: **65903270**

3. Vínculo Contratual

Unidade administrativa: **Sede**

AVENIDA DORGIVAL PINHEIRO DE SOUSA

Complemento: **ANDAR 01 SALA A**

Cidade: **IMPERATRIZ**

Data de início: **07/07/2020**

Previsão de término: **Não especificado**

Tipo de vínculo: **PRESTADOR DE SERVIÇOS**

Identificação do cargo/função: **Preposto técnico**

Nº: **917**

Bairro: **CENTRO**

UF: **MA**

CEP: **65903270**

4. Atividade Técnica

1000 - OUTRA

44 - DESEMPENHO DE CARGO TÉCNICO > OBRAS E SERVIÇOS - CARGO/FUNÇÃO > #3367 - VÍNCULO TÉCNICO COM A EMPRESA (DESEMPENHO DE CARGO/FUNÇÃO TÉCNICA DENTRO DA EMPRESA)

Quantidade

6,00

Unidade

h/d

A mudança de cargo ou função exige o registro de nova ART

5. Observações

Prestação de serviços profissionais na Área de Engenharia Civil, como responsável técnico da empresa.

6. Declarações

- Declaro que estou cumprindo as regras de acessibilidade previstas nas normas técnicas da ABNT, na legislação específica e no decreto n. 5296/2004.

- Cláusula Compromissória: Qualquer conflito ou litígio originado do presente contrato, bem como sua interpretação ou execução, será resolvido por arbitragem, de acordo com a Lei no. 9.307, de 23 de setembro de 1996, por meio do Centro de Mediação e Arbitragem - CMA vinculado ao Crea-MA, nos termos do respectivo regulamento de arbitragem que, expressamente, as partes declaram concordar.

7. Entidade de Classe

SENGE - SIND. DOS ENGENHEIROS DO MA

Paulo Adean Nunes Júnior
Eng. Civil | Eng. Eletricista

CREA: 1117465837-MA

8. Assinaturas

Declaro serem verdadeiras as informações acima

PAULO ADEAN NUNES JUNIOR - CPF: 017.459.953-66

de _____ de _____

Local

data

R. P. SOARES CONSTRUTORA LTDA - CNPJ: 01.497.264/0001-65

9. Informações

* A ART é válida somente quando quitada, mediante apresentação do comprovante do pagamento ou conferência no site do Crea.

10. Valor

Valor da ART: **R\$ 88,78**

Registrada em: **10/07/2020**

Valor pago: **R\$ 88,78**

Nosso Número: **8302639278**

COMPROVAÇÃO DE AUTENTICIDADE

Certifico para os devidos fins comprobatórios, amparado pelo artigo 1º, inciso II, da Constituição Feder. II, que este documento é autêntico conforme averiguação realizada no sítio do órgão emissor.

Açailândia - MA, 02/03/2022

Tamyris
Tamyris Silveira Ribeiro
Servidora Pública PMA/MA
Matrícula nº 27092-1

A autenticidade desta ART pode ser verificada em: <https://crea-ma.sitac.com.br/publico/>, com a chave: d1cBW
Impresso em: 21/06/2022 às 18:16:22 por: , ip: 186.218.178.240

www.creama.org.br
Tel: (98) 2106-8300

faleconosco@creama.org.br
Fax: (98) 2106-8300

CREA-MA
Conselho Regional de Engenharia
e Agronomia do Estado do
Maranhão



Handwritten signatures and initials in blue ink, including 'T' and 'a2'.

PODER JUDICIÁRIO DO ESTADO DO MARANHÃO
Corregedoria Geral da Justiça
Secretaria Judicial de Distribuição de Imperatriz

CERTJUDONE-SJDI - 4682022
Código de validação: 346AA0E7CC

Número da guia: 22053601001270328.

COMPROVAÇÃO DE AUTENTICIDADE
Certifico para os devidos fins comprobatórios, amparado pelo artigo 19, inciso II, da Constituição Federal, que este documento é autêntico conforme averiguação realizada no sítio do órgão emissor.

Açailândia - MA, 02/07/2022

Comyris
Servidora Pública TJMA/MA
Matrícula nº 22002-4

CERTIDÃO DE FALÊNCIA E/OU RECUPERAÇÃO JUDICIAL

USANDO a faculdade que me confere a Lei **CERTIFICO**, a requerimento verbal de pessoa interessada, que dando busca nos livros e sistemas de **DISTRIBUIÇÃO** dos feitos referentes à **FALÊNCIA E/OU RECUPERAÇÃO JUDICIAL**, em um interstício de tempo de 10 anos até a presente data, **NÃO CONSTATEI** a existência de qualquer processo/distribuição dessa natureza em desfavor da pessoa jurídica **A. P. L. SOARES CONSTRUTORA LTDA**, inscrita no CNPJ nº **01.497.264/0001-65**, situada nesta cidade de Imperatriz, Estado do Maranhão.

CERTIFICO ainda que esta Secretaria Judicial de Distribuição a meu cargo é a única existente nesta Cidade e Comarca de Imperatriz. O referido é verdade, me reporto e dou fé. Dada e passada a presente certidão nesta Secretaria, Comarca de Imperatriz, Estado do Maranhão. Eu, **ARLETE DOS SANTOS SOUSA MARTINS**, Auxiliar Judiciária, matrícula 116236, digitei. Eu, **EDILENE BANDEIRA DE ARAÚJO**, Distribuidora Judicial desta Comarca, matrícula 180885, subscrevo e assino eletronicamente.

Imperatriz-MA, 30 de junho de 2022.

OBSERVAÇÕES:

1- O prazo de validade da presente Certidão Judicial será de 60 (sessenta) dias (art. 198 do Código de Normas da Corregedoria Geral de Justiça); 2- O documento deve ser emitido em única via, sem rasuras e mediante assinatura eletrônica do servidor, podendo ter sua autenticidade verificada no site do Tribunal de Justiça do Estado do Maranhão, conforme orientações no rodapé; 3- O CNPJ/CPF constante nesta certidão foi informado pelo solicitante. Sua titularidade deverá ser conferida pelo interessado ou destinatário; 4- Esta certidão foi expedida nos termos da Resolução-GP nº 38/2022 e a autenticidade do Selo de Fiscalização Eletrônico Judicial será objeto de conferência por qualquer interessado, que poderá consultar a validade do selo e o detalhamento dos respectivos atos praticados no sítio eletrônico do Tribunal de Justiça do Maranhão por meio do link <https://selos.tjma.jus.br>, mediante o preenchimento do código de validação do selo ou através de aplicativo leitor de QR Code; 5- Essa certidão abrange somente a Comarca de Imperatriz/MA.



[Handwritten signatures and initials]



TJMA
TRIBUNAL DE JUSTIÇA DO ESTADO DO MARANHÃO

1324

PODER JUDICIÁRIO DO ESTADO DO MARANHÃO
Corregedoria Geral da Justiça
Secretaria Judicial de Distribuição de Imperatriz

Fórum Ministro “Henrique de La Roque Almeida”

Rua Rui Barbosa, s/n, Centro, Imperatriz-MA - CEP 65.900-440 – Fone (99) 3529-2039

LUDMYLLA RAMOS DE SOUSA
Secretária Judicial Substituta de Distribuição de Entrância Intermediária
Secretaria Judicial de Distribuição de Imperatriz
Matrícula 150813

Documento assinado. IMPERATRIZ, 30/06/2022 10:07 (LUDMYLLA RAMOS DE SOUSA)



CERTJUDONE-SJDI - 4682022 / Código: 346AA0E7CC
Valide o documento em www.tjma.jus.br/validadoc.php

1325

Termo de Abertura

Nome do Livro: DIÁRIO

Nº de Ordem: 17

O presente livro do tipo DIÁRIO contém registros numerados, do nº 01 ao nº 89, e servirá para a escrituração dos lançamentos próprios da empresa A. P. L. SOARES CONSTRUTORA LTDA, município Imperatriz, CNPJ nº 01.497.264/0001-65, Número de Registro (NIRE) 21200758818.

Data do arquivamento dos atos constitutivos: 22/10/1996

Ato constitutivo: 21100962499

Imperatriz, 01/01/2021

ANNA PAULA LIMA SOARES
Administrador, Sócio
CPF 058.512.773-51

JOSE DE JESUS MARQUES
CONTADOR
CRC/MA 5635

Handwritten signatures and initials in blue ink, including a large 'P' and 'M'.

Handwritten mark resembling a stylized 'T' or '7'.

Handwritten signature in blue ink.

Handwritten signature and the number '94' in blue ink.

A. P. L. SOARES CONSTRUTORA LTDA

CNPJ: 01497264/0001-65

NIRE: 21200758818

Endereço: AV DORGIVAL PINHEIRO DE SOUSA, 917 ANDAR 1 SALA B CENTRO, IMPERATRIZ - MA, CEP: 65903-270

Balanco Patrimonial encerrado em 31/12/2021

Folha: 1

Descrição	Nota	Classificação	Exercício Atual
ATIVO			
ATIVO CIRCULANTE			
DISPONIVEL			
CAIXA			
Caixa Geral		1.1.1.1.0001	22.963,26D
=CAIXA			*****22.963,26D
BANCOS CONTA MOVIMENTO			
Banco Conta Movimento		1.1.1.2.0001	65.909,23D
=BANCOS CONTA MOVIMENTO			*****65.909,23D
=DISPONIVEL			*****88.872,49D
CONTAS A RECEBER			
CLIENTES			
Titulos a Receber		1.1.3.1.0001	1.278.253,94D
=CLIENTES			**1.278.253,94D
=CONTAS A RECEBER			**1.278.253,94D
ESTOQUES			
ALMOXARIFADO			
Materiais de Consumo		1.1.4.3.0001	926.924,89D
=ALMOXARIFADO			****926.924,89D
=ESTOQUES			****926.924,89D
=Total - ATIVO CIRCULANTE			**2.294.051,32D
ATIVO NÃO CIRCULANTE			
ATIVO REALIZAVEL A LONGO PRAZO			
CLIENTES			
Titulos a Receber		1.4.1.1.0001	1.171.890,70D
=CLIENTES			**1.171.890,70D
=ATIVO REALIZAVEL A LONGO PRAZO			**1.171.890,70D
IMOBILIZADO			

ANNA PAULA LIMA SOARES
Administrador
CPF: 05851277351

JOSE DE JESUS MARQUES
Contador
CPF:215.432.323-53 CRC: 5635

95

A. P. L. SOARES CONSTRUTORA LTDA
 CNPJ: 01497264/0001-65 NIRE: 21200758818
 Endereço: AV DORGIVAL PINHEIRO DE SOUSA, 917 ANDAR 1 SALA B CENTRO, IMPERATRIZ - MA, CEP: 65903-270
 Balanço Patrimonial encerrado em 31/12/2021

1327

Folha: 2

Descrição	Nota	Classificação	Exercício Atual
BENS EM USO			
Instalações		1.4.4.1.0001	79.124,22D
Edificações		1.4.4.1.0002	97.286,26D
Terrenos		1.4.4.1.0003	57.830,00D
Veículos		1.4.4.1.0004	121.292,25D
Maquinas e Equipamentos		1.4.4.1.0005	150.842,06D
Moveis e Utensílios		1.4.4.1.0006	74.005,12D
Equipamentos de Informática		1.4.4.1.0007	21.622,87D
=BENS EM USO			****602.002,78D
DEPRECIACIONES A AMORTIZACIONES			
Depreciaciones Acumuladas		1.4.4.3.0001	290.266,47C
=DEPRECIACIONES A AMORTIZACIONES			****290.266,47C
=IMOBILIZADO			
=Total - ATIVO NÃO CIRCULANTE			**1.483.627,01D
=Total - ATIVO			**3.777.678,33D
***** (XXXXX) *****			

ANNA PAULA LIMA SOARES
 Administrador
 CPF: 05851277351

JOSE DE JESUS MARQUES
 Contador
 CPF: 215.432.323-53 CRC: 5635

(Handwritten signatures and initials in blue ink)

Descrição	Nota	Classificação	Exercício Atual
PASSIVO			
PASSIVO CIRCULANTE			
EXIGÍVEL A LOGO PRAZO			
FORNECEDORES			
Fornecedores Diversos		2.1.1.1.0001	520.851,77C
=FORNECEDORES			****520.851,77C
=EXIGÍVEL A LOGO PRAZO			****520.851,77C
OBRIGAÇÕES FISCAIS E TRABALHISTAS			
OBRIGAÇÕES FISCAIS			
Simplex Nacional a Recolher		2.1.2.1.0001	59.255,16C
=OBRIGAÇÕES FISCAIS			*****59.255,16C
OBRIGAÇÕES TRABALHISTAS			
Salarios, Férias, 13º Sal, e Rescisões a Pagar		2.1.2.2.0001	26.078,27C
INSS a Recolher		2.1.2.2.0002	8.930,15C
FGTS a Recolher		2.1.2.2.0003	8.963,50C
=OBRIGAÇÕES TRABALHISTAS			****43.971,92C
=OBRIGAÇÕES FISCAIS E TRABALHISTAS			****103.227,08C
FINANCIAMENTOS			
ENTIDADES FINANCEIRAS			
Outros Creditos Bancarios		2.1.6.1.0004	51.567,24C
=ENTIDADES FINANCEIRAS			*****51.567,24C
=FINANCIAMENTOS			*****51.567,24C
=Total - PASSIVO CIRCULANTE			****675.646,09C
PATRIMONIO LIQUIDO			
PATRIMONIO LIQUIDO			
CAPITAL INTEGRALIZADO			
Capital Social		2.3.4.1.0001	500.000,00C
=CAPITAL INTEGRALIZADO			****500.000,00C

ANNA PAULA LIMA SOARES
Administrador
CPF: 05851277351

JOSE DE JESUS MARQUES
Contador
CPF:215.432.323-53 CRC: 5635

T

[Handwritten signatures and initials in blue ink]

97

A. P. L. SOARES CONSTRUTORA LTDA

CNPJ: 01497264/0001-65 NIRE: 21200758818

Endereço: AV DORGIVAL PINHEIRO DE SOUSA, 917 ANDAR 1 SALA B CENTRO, IMPERATRIZ - MA, CEP: 65903-270

Balanço Patrimonial encerrado em 31/12/2021

1329

Folha: 4

Descrição	Nota	Classificação	Exercício Atual
RESERVAS DE LUCRO			
Lucros / Prejuizos Acumulados		2.3.4.6.0001	2.361.458,88C
Lucro do Exercícios		2.3.4.6.0002	240.573,36C
=RESERVAS DE LUCRO			**2.602.032,24C
=PATRIMONIO LIQUIDO			**3.102.032,24C
=T o t a l - PATRIMONIO LIQUIDO			**3.102.032,24C
=T o t a l - PASSIVO			**3.777.678,33C

***** (XXXXXX) *****

ANNA PAULA LIMA SOARES
 Administrador
 CPF: 05851277351

JOSE DE JESUS MARQUES
 Contador
 CPF:215.432.323-53 CRC: 5635

A. P. L. SOARES CONSTRUTORA LTDA

CNPJ : 01497264/0001-65 NIRE: 21200758818

Endereço: AV DORGIVAL PINHEIRO DE SOUSA, ANDAR 1 SALA B, 917 CENTRO, IMPERATRIZ - MA, CEP: 65903-270

Balanco Patrimonial em 31/12/2021

1330

Folha: 5

IMPORTA O PRESENTE BALANÇO PATRIMONIAL SOMANDO NO ATIVO E NO PASSIVO 3.777.678,33 (TRÊS MILHÕES, SETECENTOS E SETENTA E SETE MIL, SEISCENTOS E SETENTA E OITO REAIS E TRINTA E TRÊS CENTAVOS) DE ACORDO COM A DOCUMENTAÇÃO QUE NOS FOI APRESENTADA.

Imperatriz, 31 de dezembro de 2021

ANNA PAULA LIMA SOARES

Administrador

CPF: 05851277351

JOSE DE JESUS MARQUES

CONTADOR

CPF: 215.432.323-53 CRC: 5635



A. P. L. SOARES CONSTRUTORA LTDA

CNPJ: 01497264/0001-65 NIRE: 21200758818

Endereço: AV DORGIVAL PINHEIRO DE SOUSA, 917 ANDAR 1 SALA B CENTRO, IMPERATRIZ - MA, CEP: 65903-270

1331

Balanço de Resultado Econômico de 01/01/2021 até 31/12/2021

Folha: 6

Descrição	Classificação	Exercício Atual
DEMONSTRAÇÃO DE RESULTADO		
RESULTADO OPERACIONAL		
RECEITA OPERACIONAL BRUTA		
RECEITA DE SERVIÇOS		
Receita de Serviços	3.1.1.2.0001	2.404.758,72C
=RECEITA DE SERVIÇOS		**2.404.758,72C
=RECEITA OPERACIONAL BRUTA		**2.404.758,72C
DEDUÇÕES DAS VENDAS / SERVICOS		
OUTRAS DEDUÇÕES		
Devoluções	3.1.2.2.0002	6.410,12D
=OUTRAS DEDUÇÕES		*****6.410,12D
=DEDUÇÕES DAS VENDAS / SERVICOS		*****6.410,12D
=Total - RESULTADO OPERACIONAL		**2.398.348,60C
=Total - DEMONSTRAÇÃO DE RESULTADO		**2.398.348,60C
CUSTOS E DESPESAS		
CUSTOS		
CUSTO OPERACIONAL		
CUSTO DAS VENDAS / SERVICOS		
Custo dos Serviços Prestados	4.1.1.1.0006	1.265.434,95D
=CUSTO DAS VENDAS / SERVICOS		**1.265.434,95D
=CUSTO OPERACIONAL		**1.265.434,95D
=Total - CUSTOS		**1.265.434,95D
DESPESAS		
DESPESAS OPERACIONAIS		
DESPESAS COM PESSOAL		

ANNA PAULA LIMA SOARES
Administrador
CPF: 05851277351

JOSE DE JESUS MARQUES
Contador
CPF:215.432.323-53 CRC: 5635

A. P. L. SOARES CONSTRUTORA LTDA

CNPJ: 01497264/0001-65 NIRE: 21200758818

Endereço: AV DORGIVAL PINHEIRO DE SOUSA, 917 ANDAR 1 SALA B CENTRO, IMPERATRIZ - MA, CEP: 65903-270

1332

Balanço de Resultado Econômico de 01/01/2021 até 31/12/2021

Folha: 7

Descrição	Classificação	Exercício Atual
Salarios e Ordenados	4.3.1.1.0001	163.035,94D
Férias	4.3.1.1.0002	17.932,12D
13º Salario	4.3.1.1.0003	93.911,45D
INSS Empregador	4.3.1.1.0004	1.111,02D
FGTS	4.3.1.1.0005	29.739,16D
Pro - Labore	4.3.1.1.0008	10.100,17D
Rescisão	4.3.1.1.0013	96.859,95D
=DESPESAS COMPESSOAL		****412.689,81D
=DESPESAS OPERACIONAIS		****412.689,81D
DESPESAS GERAIS		
DESPESAS OPERACIONAIS		
Despesas com Veiculos	4.3.2.1.0001	48.519,50D
Manutenção de Maquinas e Equipamentos	4.3.2.1.0002	25.878,78D
Materiais de Expediente	4.3.2.1.0004	7.788,91D
Energia Eletrica	4.3.2.1.0007	22.923,55D
Água e Esgoto	4.3.2.1.0008	7.611,15D
E.P.I	4.3.2.1.0016	4.432,83D
Telefones, Fax e Internet	4.3.2.1.0021	6.887,76D
=DESPESAS OPERACIONAIS		****124.042,48D
DESPESAS FINANCEIRAS		
Despesas Financeiras	4.3.2.3.0001	2.619,03D
=DESPESAS FINANCEIRAS		*****2.619,03D
=DESPESAS GERAIS		****126.661,51D
TRIBUTOS FEDERAIS		
TRIBUTOS S/ LUCROS		
Simplex Nacional	4.3.7.1.0001	352.988,97D
=TRIBUTOS S/ LUCROS		****352.988,97D

ANNA PAULA LIMA SOARES
Administrador
CPF: 05851277351

JOSE DE JESUS MARQUES
Contador
CPF:215.432.323-53 CRC: 5635

A. P. L. SOARES CONSTRUTORA LTDA

CNPJ: 01497264/0001-65 NIRE: 21200758818

Endereço: AV DORGIVAL PINHEIRO DE SOUSA, 917 ANDAR 1 SALA B CENTRO, IMPERATRIZ - MA, CEP: 65903-270

1333

Balanco de Resultado Econômico de 01/01/2021 até 31/12/2021

Folha: 8

Descrição	Classificação	Exercício Atual
=TRIBUTOS FEDERAIS		****352.988,97D
=Total - DESPESAS		****892.340,29D
=Total - CUSTOS E DESPESAS		**2.157.775,24D

RESULTADO DO EXERCÍCIO

RECEITAS-----> 2.398.348,60C
DESPESAS + CUSTO-----> 2.157.775,24D
LUCRO LÍQUIDO DO EXERCÍCIO: *****240.573,36

***** (XXXXX) *****

ANNA PAULA LIMA SOARES
Administrador
CPF: 05851277351

JOSE DE JESUS MARQUES
Contador
CPF:215.432.323-53 CRC: 5635

A. P. L. SOARES CONSTRUTORA LTDA

CNPJ: 01497264/0001-65 Nire:21200758818

Endereço: AV DORGIVAL PINHEIRO DE SOUSA, ANDAR 1 SALA B, 917 CENTRO, IMPERATRIZ - MA, CEP: 65903-270

Demonstração do Resultado do Exercício em 31/12/2021

1334

Folha: 9

IMPORTA A PRESENTE DEMONSTRAÇÃO DE RESULTADO COM LUCRO DE 240.573,36 (DUZENTOS E QUARENTA MIL, QUINHENTOS E SETENTA E TRÊS Reais E TRINTA E SEIS CENTAVOS) DE ACORDO COM A DOCUMENTAÇÃO QUE NOS FOI APRESENTADA.

IMPERATRIZ, 31 DE DEZEMBRO DE 2021

ANNA PAULA LIMA SOARES

Administrador

CPF: 05851277351

JOSE DE JESUS MARQUES

CONTADOR

CPF: 215.432.323-53 CRC: 5635

Handwritten signatures and initials in blue ink, including a large signature and several smaller initials, some of which appear to be "103".

1 CONTEXTO OPERACIONAL

A.P.L. SOARES CONSTRUTORA LTDA é uma sociedade empresaria limitada individual, constituída em 22 de outubro de 1996, sendo atuante nas seguintes atividades econômicas: Serviços de engenharia; Atividades relacionadas a esgoto, exceto a gestão de redes; Coleta de resíduos não perigosos; Construção de edifícios; Construção de rodovias e ferrovias; Pintura para sinalização em pistas rodoviárias e aeroportos; Construção de obras de arte especiais; Obras de urbanização - ruas, praças e calçadas; Construção de estações e redes de distribuição de energia elétrica; Construção de redes de abastecimento de água, coleta de esgoto e construções correlatas, exceto obras de irrigação; Montagem de estruturas metálicas; Construção de instalações esportivas e recreativas; Outras obras de engenharia civil não especificadas anteriormente (construção de estruturas com tirantes, obras de contenção, construção de cortinas de proteção de encostas e muros de arrimo, subdivisão de terras com benfeitorias (p. ex., construção de vias, serviços de infraestrutura, etc.); Demolição de edifícios e outras estruturas; Preparação de canteiro e limpeza de terreno; Perfurações e sondagens; Obras de terraplenagem; Serviços de preparação do terreno não especificados anteriormente (drenagem do solo destinado à construção, demarcação dos locais para construção, rebaixamento de lençóis freáticos, preparação de locais para mineração, remoção de material inerte e outros tipos de refugo de locais de mineração, exceto os locais de extração de petróleo e gás natural; drenagem de terrenos agrícolas ou florestais); Instalação e manutenção elétrica; Instalações hidráulicas, sanitárias e de gás; Instalações de sistema de prevenção contra incêndio; Outras obras de instalações em construções não especificadas anteriormente (instalação de sistemas de limpeza por vácuo e revestimento de tubulações); Impermeabilização em obras de engenharia civil; Serviços de pintura de edifícios em geral; Obras de fundações; Administração de obras; Perfuração e construção de poços de água; Serviços especializados para construção não especificados anteriormente (construção de fornos industriais, construção de partes de edifícios, tais telhados, coberturas, chaminés, lareiras, churrasqueiras, etc e serviços de limpeza de fachadas, com jateamento de areia, vapor e semelhantes); Comércio varejista de tintas e materiais para pintura; Comércio varejista de material elétrico; Comércio varejista de ferragens e ferramentas; Comércio varejista de materiais hidráulicos; Comércio varejista de cal, areia, pedra britada, tijolos e telhas; Comércio varejista de materiais de construção não especificados anteriormente (artefatos de cimento, gesso e amianto, artigo e equipamentos para sauna, azulejos, cerâmicas, bombas de água, bombas hidráulicas, box para banheiro, caixas de água, calhas para construção, cimentos, divisórias e portas sanfonadas); Comércio varejista de materiais de construção em geral; Serviços de arquitetura; Locação de automóveis sem condutor; Serviços de cartografia, topografia e geodésia; Aluguel de máquinas e equipamentos para construção sem operador, exceto andaimes; Aluguel de andaimes.

2 APRESENTAÇÃO DAS DEMONSTRAÇÕES CONTÁBEIS

As demonstrações contábeis foram elaboradas em consonância com os Princípios Fundamentais de Contabilidade e demais práticas emanadas da legislação societária brasileira.

3 CRITÉRIOS CONTÁBEIS UTILIZADOS

Declaramos que as Demonstrações Contábeis foram elaboradas e apresentadas em plena conformidade com a Interpretação Técnica Geral (ITG) 1000 - Modelo Contábil para Microempresa e Empresa de Pequeno Porte, cujos aspectos contábeis possuem suas normas aprovadas pela Resolução CFC nº 1.418/2012, que estabelece um modelo simplificado para a escrituração e elaboração de demonstrações contábeis.

4 PRINCIPAIS PRÁTICAS CONTÁBEIS

4.1) Práticas Contábeis

A escrituração contábil foi realizada com observância aos Princípios de Contabilidade aceitos e em conformidade com as disposições contidas na ITG 1000. Os lançamentos contábeis foram efetuados diariamente, e com a utilização do Regime de Competência.

4.2) Direitos e obrigações

Estão demonstrados pelos valores históricos, acrescidos das correspondentes variações monetárias e encargos financeiros, observando o regime de competência;

4.3) Ajuste de avaliação patrimonial

A empresa nunca efetuou ajuste de avaliação patrimonial.

4.4) Investimentos em empresas coligadas e controladas

A empresa não participa do capital social de outras sociedades.

4.5) Impostos Federais

A empresa está no regime do lucro presumido e contabiliza os encargos tributários pelo regime de competência.

5 NOTAS ÀS DEMONSTRAÇÕES CONTÁBEIS

Todos os lançamentos que deram origem aos demonstrativos contábeis foram embasados em documentação idônea fornecida pela

ANNA PAULA LIMA SOARES
Administrador
CPF: 05851277351

JOSE DE JESUS MARQUES
Contador
CPF:215.432.323-53 CRC: 5635

Administração da empresa, que se responsabiliza pela sua veracidade.

6 SALDOS DE DISPONIBILIDADES

Todas as receitas foram registradas no Regime de Competência, reconhecidas à medida que ocorriam e recebidas em caixa ao final de cada mês, sem qualquer diminuição ocasionada por provisão de crédito de liquidação duvidosa, não declarada pela Administração da Empresa.

7 CAPITAL SOCIAL

O capital social é de R\$ 500.000,00, totalmente integralizado em moeda corrente do país, apresentando a seguinte composição:
ANNA PAULA LIMA SOARES - 100%

8 AJUSTE DE AVALIAÇÃO PATRIMONIAL

A empresa nunca efetuou ajuste de avaliação patrimonial.

9 REDUÇÃO DOS CUSTOS E DESPESAS

Houve expressivo redução nos custos e despesas da Empresa no exercício de 2021 em comparação ao exercício 2020, fato que acompanhou a diminuição do faturamento. Dentre estes, destaca-se o custo com as mercadorias vendidas, seguida com os custos dos Impostos Federais e ICMS.

10 IMPOSTOS FEDERAIS

A empresa está no regime do Simples Nacional e contabiliza os encargos tributários pelo regime de competência.

11 EVENTOS SUBSEQUENTES

Os administradores declaram a inexistência de fatos ocorridos subsequentemente à data de encerramento do exercício que venham a ter efeito relevante sobre a situação patrimonial ou financeira da empresa ou que possam provocar efeitos sobre seus resultados futuros.

ANNA PAULA LIMA SOARES
Administrador
CPF: 05851277351

JOSE DE JESUS MARQUES
Contador
CPF:215.432.323-53 CRC: 5635

A. P. L. SOARES CONSTRUTORA LTDA
 CNPJ: 01497264/0001-65 NIRE: 21200758818
 Endereço: AV DORGIVAL PINHEIRO DE SOUSA, 917 ANDAR 1 SALA B CENTRO, IMPERATRIZ - MA, CEP:65903-270

1337

Análise Econômica e Financeira de 01/01/2021 até 31/12/2021

Folha: 12

Solvência Geral

Ativo	3.777.678,33	
<hr/>		
Passivo Circulante + Passivo não Circulante (Obrigações a LP)	675.646,09	= 5,59

Quanto maior, melhor. O investimento total equivale a 559 % do capital de terceiros.

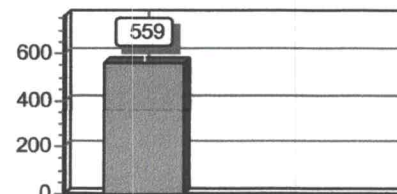
**Liquidez Geral**

Ativo Circulante + Ativo Realizável a LP	2.294.051,32	
<hr/>		
Passivo Circulante + Passivo Não-Circulante (Obrigações a LP)	675.646,09	= 3,40

Quanto maior, melhor. A empresa possui R\$3,40 de ativo Circulante e ativo realizável a longo prazo para cada R\$1,00 de dívida total.

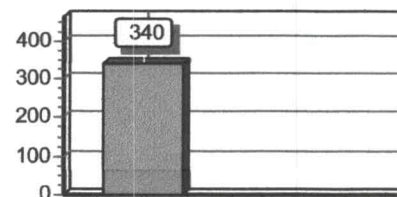
**Liquidez Corrente**

Ativo Circulante	2.294.051,32	
<hr/>		
Passivo Circulante	675.646,09	= 3,40

Quanto maior, melhor. A empresa possui R\$3,40 de ativo circulante para cada R\$1,00 de dívida de curto prazo.

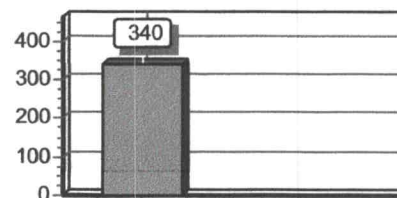

Ob as penas da lei, declaramos que as informações aqui contidas são verdadeiras e nos responsabilizamos por todas elas de acordo com a documentação que nos foi apresentada.

Imperatriz, 31 de dezembro de 2021.

ANNA PAULA LIMA SOARES
 Administrador
 CPF: 05851277351

JOSE DE JESUS MARQUES
 Contador
 CPF:215.432.323-53 CRC: 5635

Handwritten signatures and initials in blue ink, including a large signature and several smaller ones.



TERMO DE AUTENTICAÇÃO - LIVRO DIGITAL

Declaro exatos os Termos de Abertura e de Encerramento do Livro Digital com características abaixo, conferido e autenticado por ANSELMO DIAS CARNEIRO LOPES FILHO, sob a autenticidade nº 12204106563 em 31/03/2022, protocolo 220400814. Para validação de Autenticação dos Termos, deverá ser acessado o Portal de Serviços / verificação de documentos do Empreendedor (<http://www.empresafacil.ma.gov.br>) e informar o código de verificação.

Identificação de Empresa	
Nome Empresarial:	A. P. L. SOARES CONSTRUTORA LTDA
Número de Registro:	21200758818
CNPJ:	01497264000165
Município:	Imperatriz

Identificação de Livro Digital	
Tipo de Livro:	DIÁRIO
Número de Ordem:	17
Período de Escrituração:	01/01/2021 - 31/12/2021

Assinante(s)	Nome	CRC/OAB
05851277351	ANNA PAULA LIMA SOARES	
21543232353	JOSE DE JESUS MARQUES	MA5635

COMPROVAÇÃO DE AUTENTICIDADE

Certifico para os devidos fins comprobatórios, amparado pelo artigo 19, inciso II, da Constituição Federal, que este documento é autêntico conforme averiguação realizada no site do órgão emissor.

Açailândia - MA, 02/03/2022

Anseldo
Anselmo Dias Carneiro Lopes Filho
Servidor Público - JUCEMA
Matrícula nº 12204106563

CERTIFICO A AUTENTICAÇÃO EM 31/03/2022 18:02 SOB Nº 20220400814.
PROTOCOLO: 220400814 DE 31/03/2022. CÓDIGO DE VERIFICAÇÃO:
12204106563. NIRE: 21200758818.
A. P. L. SOARES CONSTRUTORA LTDA

JUCEMA

ANSELMO DIAS CARNEIRO LOPES FILHO
RESPONSÁVEL PELA AUTENTICAÇÃO
SÃO LUÍS, 31/03/2022
empresafacil.ma.gov.br



**CONSELHO REGIONAL DE CONTABILIDADE DO ESTADO DO MARANHÃO
CERTIDÃO NEGATIVA DE DÉBITOS PROFISSIONAL**

O **CONSELHO REGIONAL DE CONTABILIDADE DO ESTADO DO MARANHÃO** certifica que o(a) profissional identificado(a) no presente documento encontra-se em dia com seus débitos perante o CRC.

IDENTIFICAÇÃO DO REGISTRO

NOME.....	: JOSE DE JESUS MARQUES
REGISTRO.....	: MA-005635/O-2
CATEGORIA.....	: TÉCNICO EM CONTABILIDADE
CPF.....	: ***.432.323-**

A presente CERTIDÃO não quita nem invalida quaisquer débitos ou infrações que posteriormente, venham a ser apurados pelo CRCMA contra o referido registro.

A falsificação deste documento constitui-se em crime previsto no Código Penal Brasileiro, sujeitando o autor à respectiva ação penal.

Emissão: MARANHÃO, 14/06/2022 as 15:54:19.

Válido até: 12/09/2022.

Código de Controle: 957151.

Para verificar a autenticidade deste documento consulte o site do CRCMA.

[Handwritten signatures and initials in blue ink]

**CONSELHO REGIONAL DE CONTABILIDADE DO MARANHÃO****CERTIDÃO DE REGULARIDADE PROFISSIONAL**

O **CONSELHO REGIONAL DE CONTABILIDADE DO MARANHÃO** CERTIFICA que o profissional identificado no presente documento encontra-se em situação **REGULAR** neste Regional, apto ao exercício da atividade contábil nesta data, de acordo com as suas prerrogativas profissionais, conforme estabelecido no art. 25 e 26 do Decreto-Lei n.º 9.295/46.

Informamos que a presente certidão não quita nem invalida quaisquer débitos ou infrações que, posteriormente, venham a ser apurados contra o titular deste registro, bem como não atesta a regularidade dos trabalhos técnicos elaborados pelo profissional da Contabilidade.

**CONSELHO REGIONAL DE CONTABILIDADE MA**

Certidão n.º: MA/2022/00001968

Nome: JOSE DE JESUS MARQUES CPF: 215.432.323-53

CRC/UF n.º MA-005635/O Categoria: TÉCNICO EM CONTABILIDADE

Validade: 12/09/2022

Finalidade: BALANÇO PATRIMONIAL, REGISTRADO NA JUNTA COMERCIAL

Livro: A. P. L. SOARES CONSTRUÇÃO LTD

Exercício: 2021

Confirme a existência deste documento na página <http://201.33.23.178/spwMA/principal.htm>, mediante número de controle a seguir:

CPF : 215.432.323-53 Controle : 5835.6148.6462.6462

**CONSELHO REGIONAL DE CONTABILIDADE DO MARANHÃO****CERTIDÃO DE REGULARIDADE PROFISSIONAL**

O **CONSELHO REGIONAL DE CONTABILIDADE DO MARANHÃO** CERTIFICA que o profissional identificado no presente documento encontra-se em situação **REGULAR** neste Regional, apto ao exercício da atividade contábil nesta data, de acordo com as suas prerrogativas profissionais, conforme estabelecido no art. 25 e 26 do Decreto-Lei n.º 9.295/46.

Informamos que a presente certidão não quita nem invalida quaisquer débitos ou infrações que, posteriormente, venham a ser apurados contra o titular deste registro, bem como não atesta a regularidade dos trabalhos técnicos elaborados pelo profissional da Contabilidade.

**CONSELHO REGIONAL DE CONTABILIDADE MA**

Certidão n.º: MA/2022/00002239
Nome: JOSE DE JESUS MARQUES CPF: 215.432.323-53
CRC/UF n.º MA-005635/O Categoria: TÉCNICO EM CONTABILIDADE
Validade: 16/10/2022
Finalidade: LIVRO DIÁRIO
Livro: A. P. L. SOARES CONST LTDA
Nº 17 / Exercício: 2021

Confirme a existência deste documento na página <http://201.33.23.178/spwMA/principal.htm>, mediante número de controle a seguir:

CPF : 215.432.323-53 Controle : 5792.6105.6419.6419

**CONSELHO REGIONAL DE CONTABILIDADE DO MARANHÃO****CERTIDÃO DE REGULARIDADE PROFISSIONAL**

O **CONSELHO REGIONAL DE CONTABILIDADE DO MARANHÃO** CERTIFICA que o profissional identificado no presente documento encontra-se em situação **REGULAR** neste Regional, apto ao exercício da atividade contábil nesta data, de acordo com as suas prerrogativas profissionais, conforme estabelecido no art. 25 e 26 do Decreto-Lei n.º 9.295/46.

Informamos que a presente certidão não quita nem invalida quaisquer débitos ou infrações que, posteriormente, venham a ser apurados contra o titular deste registro, bem como não atesta a regularidade dos trabalhos técnicos elaborados pelo profissional da Contabilidade.

**CONSELHO REGIONAL DE CONTABILIDADE MA**

Certidão n.º: MA/2022/00002108
Nome: JOSE DE JESUS MARQUES CPF: 215.432.323-53
CRC/UF n.º MA-005635/O Categoria: TÉCNICO EM CONTABILIDADE
Validade: 28/09/2022
Finalidade: EDITAIS DE LICITAÇÃO
Livro: A. P. L. SOARES CONSTRUÇÃO LTD

Confirme a existência deste documento na página <http://201.33.23.178/spwMA/principal.htm>, mediante número de controle a seguir:

CPF : 215.432.323-53 Controle : 9302.9616.9616.9930

Handwritten signatures and initials in blue ink, including a large signature and several smaller ones, some with the number 112 written below them.

Termo de Encerramento

Nome do Livro: DIÁRIO

Nº de Ordem: 17

O presente livro do tipo DIÁRIO contém páginas numeradas, do nº 01 ao nº 89, e serviu para escrituração no período de 01/01/2021 a 31/12/2021, da empresa A. P. L. SOARES CONSTRUTORA LTDA.

Imperatriz, 31/12/2021

ANNA PAULA LIMA SOARES
Administrador, Sócio
CPF 058.512.773-51

JOSE DE JESUS MARQUES
CONTADOR
CRC/MA 5635

T





ASSINATURA ELETRÔNICA

Certificamos que o ato da empresa A. P. L. SOARES CONSTRUTORA LTDA consta assinado digitalmente por:

IDENTIFICAÇÃO DO(S) ASSINANTE(S)	
CPF/CNPJ	Nome
05851277351	ANNA PAULA LIMA SOARES
21543232353	JOSE DE JESUS MARQUES

CERTIFICO A AUTENTICAÇÃO EM 31/03/2022 18:02 SOB Nº 20220400814.
PROTOCOLO: 220400814 DE 31/03/2022. NIRE: 21200758818.
A. P. L. SOARES CONSTRUTORA LTDA

JUCEMA

ANSELMO DIAS CARNEIRO LOPES FILHO
RESPONSÁVEL PELA AUTENTICAÇÃO
SÃO LUÍS, 31/03/2022
empresafacil.ma.gov.br

(Handwritten signatures and marks)

ESTADO DO MARANHÃO
PREFEITURA MUNICIPAL DE AÇAILÂNDIA
SECRETARIA MUNICIPAL DE EDUCAÇÃO

CONCORRÊNCIA PÚBLICA Nº 006/2022

ANEXO III

À Ilma. Sra.
Presidente e demais Membros da Comissão Central de Licitação
Prefeitura Municipal de Açailândia-MA

DECLARAÇÃO EM CUMPRIMENTO AO DISPOSTO NO
INCISO XXXIII DO ART. 7º DA CONSTITUIÇÃO FEDERAL

Prezados senhores,

A P L SOARES CONSTRUTORA LTDA, inscrita no CNPJ nº 01.497.264/0001-65, sediada na Avenida Dorgival Pinheiro de Sousa, nº 917, 1º andar, Sala B – Centro, Imperatriz – MA, por intermédio de seu representante legal Srt. ANNA PAULA LIMA SOARES portador da CI nº 016693322001-6 SESP/MA e do CPF nº 058.512.773-51, declara para fins do disposto no inciso V do art. 27 da Lei nº 8.666/93, acrescido pela Lei nº 9.854/99, que não emprega menor de 18 (dezoito) anos em trabalho noturno, perigoso ou insalubre e não emprega menor de 16 (dezesesseis) anos.

() Ressalva: emprega menor, a partir de 14 (quatorze) anos, na condição de aprendiz.
(Observação: em caso afirmativo, assinalar a ressalva acima).

Declaramos ainda, ter ciência que "a falsidade de declaração, resultará na inabilitação desta empresa e caracterizará o crime de que trata o Art. 2 do Código Penal, sem prejuízo do enquadramento em outras figuras penais e das sanções administrativas previstas na Lei nº 8.666/93 e alterações posteriores, bem como demais fatos pertinentes à espécie".

Imperatriz-MA, 02 de agosto de 2022

P/P 

A P L SOARES CONSTRUTORA LTDA
ANNA PAULA LIMA SOARES
RG Nº 016693322001-6 SESP/MA
CPF: 058.512.773-51
PROPRIETÁRIA

ESTADO DO MARANHÃO
PREFEITURA MUNICIPAL DE AÇAILÂNDIA
SECRETARIA MUNICIPAL DE EDUCAÇÃO

CONCORRÊNCIA PÚBLICA Nº 006/2022

ANEXO IV

À
Comissão Central de Licitação - CCL
Prefeitura Municipal de Açailândia-MA

DECLARAÇÃO DE INEXISTÊNCIA DE FATOS
SUPERVENIENTES IMPEDITIVOS DE HABILITAÇÃO

Prezados senhores,

A P L SOARES CONSTRUTORA LTDA, inscrita no CNPJ nº 01.497.264/0001-65, sediada na Avenida Dorgival Pinheiro de Sousa, nº 917, 1º andar, Sala B – Centro, Imperatriz – MA, por intermédio de seu representante legal Srt. ANNA PAULA LIMA SOARES portador da CI nº 016693322001-6 SESP/MA e do CPF nº 058.512.773-51, declara sob as penas da lei, nos termos do § 2º, do art. 32, da Lei nº 8.666/93 que até esta data, não ocorreu nenhum fato superveniente que seja impeditivo de sua habilitação na licitação acima identificada.

Declara ainda, ter ciência que "a falsidade de declaração, resultará na inabilitação desta empresa e caracterizará o crime de que trata o Art. 299 do Código Penal, sem prejuízo do enquadramento em outras figuras penais e das sanções administrativas previstas na Lei nº 8.666/93 e alterações posteriores, bem como demais normas pertinentes à espécie".

Imperatriz-MA, 02 de agosto de 2022

P/P 

A P L SOARES CONSTRUTORA LTDA
ANNA PAULA LIMA SOARES
RG Nº 016693322001-6 SESP/MA
CPF: 058.512.773-51
PROPRIETÁRIA



ESTADO DO MARANHÃO
PREFEITURA MUNICIPAL DE AÇAILÂNDIA
SECRETARIA MUNICIPAL DE EDUCAÇÃO

CONCORRÊNCIA PÚBLICA Nº 006/2022

ANEXO V

À Ilma. Sra.
Presidente e demais Membros da Comissão Central de Licitação
Prefeitura Municipal de Açailândia-MA

DECLARAÇÃO EXPRESSA DE TOTAL
CONCORDÂNCIA COM OS TERMOS DO EDITAL

Prezados senhores,

A P L SOARES CONSTRUTORA LTDA, inscrita no CNPJ nº 01.497.264/0001-65, sediada na Avenida Dorgival Pinheiro de Sousa, nº 917, 1º andar, Sala B – Centro, Imperatriz – MA, por intermédio de seu representante legal Srt. ANNA PAULA LIMA SOARES portador da CI nº 016693322001-6 SESP/MA e do CPF nº 058.512.773-51, declara para os devidos fins, que concorda com todos os termos descritos o edital e seus anexos, em especial aos critérios de credenciamento, habilitação/inabilitação, julgamento de propostas de preços e que temos pleno e total conhecimento deste certame, não possuindo ainda, quaisquer exigências capazes de restringir ao caráter competitivo desta licitação.

Declara ainda, ter ciência que "a falsidade de declaração, resultará na inabilitação desta empresa e caracterizará o crime de que trata o Art. 299 do Código Penal, sem prejuízo do enquadramento em outras figuras penais e das sanções administrativas previstas na Lei nº 8.666/93 e alterações posteriores, bem como demais normas pertinentes à espécie".

Imperatriz-MA, 02 de agosto de 2022

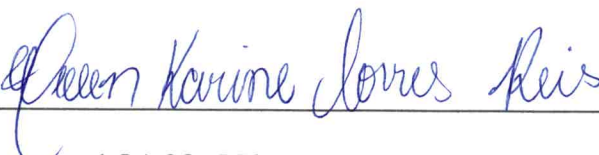
P/P 

A P L SOARES CONSTRUTORA LTDA
ANNA PAULA LIMA SOARES
RG Nº 016693322001-6 SESP/MA
CPF: 058.512.773-51
PROPRIETÁRIA





MUNICÍPIO DE AÇAILÂNDIA (MA)
PODER EXECUTIVO
SECRETARIA DE ECONOMIA E FINANÇAS
COMISSÃO CENTRAL DE LICITAÇÃO - CCL

CONFERE COM O ORIGINAL
 Certifico que esta fotocópia e reprodução
 fiel do original que me foi exibido

Em: 01/07/2022
 Simone Pereira Carvalho dos Santos
 Presidente da CCL
 Matrícula nº 7087-1

CERTIFICADO DE REGISTRO CADASTRAL - CRC

(Instituído pelo artigo 34 da Lei nº 8.666/93 e regulamentado pelo Decreto Municipal nº 137/2015)

NOME EMPRESARIAL

A. P. L. SOARES CONSTRUTORA LTDA

TÍTULO DO ESTABELECIMENTO (NOME FANTASIA)

A. P. L. SOARES CONSTRUTORA

CNPJ Nº	INSCRIÇÃO ESTADUAL Nº	INSCRIÇÃO MUNICIPAL Nº	
01.497.264/0001-65	12152679-8	40511-6	
DATA DE ABERTURA	CAPITAL SOCIAL (R\$)	MICROEMPRESA OU EPP?	
24/10/1996	500.000,00	EPP	
ENTIDADE (FISCALIZADORA OU CLASSE)		CÓDIGO DE INSCRIÇÃO NA ENTIDADE Nº	
CREA-MA		0005423910	
ENDEREÇO COMPLETO			
AV. DORGIVAL PINHEIRO DE SOUSA Nº 917 ANDAR 1. SALA B			
BAIRRO		CIDADE	UF
CENTRO		IMPERATRIZ	MA
(DDD) TELEFONE Nº		(DDD) FAX Nº	CEP
(99)3524-0763		65.903-270	
(99)9122-8273		E-MAIL	
		APL.CONSTRUTORA@OUTLOOK.COM	
CÓD. ATIV. ECON. PRINCIPAL	DESCRIÇÃO DA ATIVIDADE ECONOMICA PRINCIPAL		
71.12-0-00	SERVIÇOS DE ENGENHARIA (DISPENSADA *)		

OBJETO SOCIAL

- 37.02-9-00 - Atividades relacionadas a esgoto, exceto a gestão de redes
- 41.20-4-00 - Construção de edifícios
- 42.11-1-01 - Construção de rodovias e ferrovias
- 38.11-4-00 - Coleta de resíduos não-perigosos
- 42.12-0-00 - Construção de obras de arte especiais
- 42.13-8-00 - Obras de urbanização - ruas, praças e calçadas
- 42.21-9-02 - Construção de estações e redes de distribuição de energia elétrica
- 42.22-7-01 - Construção de redes de abastecimento de água, coleta de esgoto e construções correlatas, exceto obras de irrigação
- 42.92-8-01 - Montagem de estruturas metálicas
- 42.99-5-01 - Construção de instalações esportivas e recreativas
- 42.99-5-99 - Outras obras de engenharia civil não especificadas anteriormente
- 43.11-8-01 - Demolição de edifícios e outras estruturas
- 43.11-8-02 - Preparação de canteiro e limpeza de terreno
- 43.12-6-00 - Perfurações e sondagens
- 43.13-4-00 - Obras de terraplenagem
- 43.19-3-00 - Serviços de preparação do terreno não especificados anteriormente
- 43.21-5-00 - Instalação e manutenção elétrica
- 43.22-3-01 - Instalações hidráulicas, sanitárias e de gás
- 43.22-3-03 - Instalações de sistema de prevenção contra incêndio

QUADRO SOCIETÁRIO (NOME)	CPF Nº	ESPÉCIE
ANNA PAULA LIMA SOARES	058.512.773-51	SÓCIO ADMINISTRADOR
FINALIDADE DESTE CERTIFICADO		
PARA FINS DE PARTICIPAÇÃO EM LICITAÇÕES PÚBLICAS DE QUAISQUER MODALIDADES.		
OBSERVAÇÕES:		
NADA A REGISTRAR		
ASPECTOS TÉCNICOS DE VALIDADE		COMISSÃO CENTRAL DE LICITAÇÃO - CCL
EMITIDO EM: 13 DE ABRIL DE 2022 ÀS 17:00ZHS / VALIDADE: 180 DIAS ESTE CERTIFICADO NÃO SUBSTITUI OS DOCUMENTOS ESPECIFICADOS NO INCISO IV DO ART. 29 DA LEI Nº 8.666/93.		Simone Pereira Carvalho dos Santos
ATENÇÃO: QUALQUER RASURA OU EMENDA INVALIDARÁ ESTE DOCUMENTO.		

ESTADO DO MARANHÃO
PREFEITURA MUNICIPAL DE AÇAILÂNDIA
SECRETARIA MUNICIPAL DE EDUCAÇÃO

CONCORRÊNCIA PÚBLICA Nº 006/2022

ANEXO VI

À Ilma. Sra.
Presidente e demais Membros da Comissão Central de Licitação
Prefeitura Municipal de Açailândia-MA

DECLARAÇÃO DE ENQUADRAMENTO

Prezados senhores,

A P L SOARES CONSTRUTORA LTDA, inscrita no CNPJ nº 01.497.264/0001-65, sediada na Avenida Dorgival Pinheiro de Sousa, nº 917, 1º andar, Sala B – Centro, Imperatriz – MA, por intermédio de seu representante legal Srt. ANNA PAULA LIMA SOARES portador da CI nº 016693322001-6 SESP/MA e do CPF nº 058.512.773-51, declara sob as penas da Lei, nos termos do art. 3º, da Lei Complementar nº 123/06 e alterações posteriores, que se enquadra na situação abaixo (assinalada com “x”) e que não se enquadra em qualquer das hipóteses de exclusão relacionadas no art. 3º da referida lei.

Microempresa - ME

Empresa de pequeno porte – EPP

Declara ainda, ter ciência que “a falsidade de declaração, resultará na inabilitação desta empresa e caracterizará o crime de que trata o Art. 299 do Código Penal, sem prejuízo do enquadramento em outras figuras penais e das sanções administrativas previstas na Lei Federal nº 8.666/93 e alterações posteriores, bem como demais normas pertinentes à espécie”.

Imperatriz-MA, 02 de agosto de 2022

P/P Green Karine Lopes Reis

A P L SOARES CONSTRUTORA LTDA
ANNA PAULA LIMA SOARES
RG Nº 016693322001-6 SESP/MA
CPF: 058.512.773-51
PROPRIETÁRIA

CERTIDÃO SIMPLIFICADA

Sistema Nacional de Registro de Empresas Mercantis - SINREM

Certificamos que as informações abaixo constam dos documentos arquivados nesta Junta Comercial e são vigentes na data da sua expedição.

Nome Empresarial: A. P. L. SOARES CONSTRUTORA LTDA			Protocolo: MAC2202001056		
Natureza Jurídica: Sociedade Empresária Limitada					
NIRE (Sede) 21200758818		CNPJ 01.497.264/0001-65		Data de Ato Constitutivo 22/10/1996	Início de Atividade 18/10/1996
Endereço Completo Avenida DORGIVAL PINHEIRO DE SOUSA, Nº 917, ANDAR 1. SALA B, CENTRO - Imperatriz/MA - CEP 65903-270					
Objeto Social Serviços de engenharia; Atividades relacionadas a esgoto, exceto a gestão de redes; Coleta de resíduos não perigosos; Construção de edifícios; Construção de rodovias e ferrovias; Pintura para sinalização em pistas rodoviárias e aeroportos; Construção de obras de arte especiais; Obras de urbanização - ruas, praças e calçadas; Construção de estações e redes de distribuição de energia elétrica; Construção de redes de abastecimento de água, coleta de esgoto e construções correlatas, exceto obras de irrigação; Montagem de estruturas metálicas; Construção de instalações esportivas e recreativas; Outras obras de engenharia civil não especificadas anteriormente (construção de estruturas com tirantes, obras de contenção, construção de cortinas de proteção de encostas e muros de arrimo, subdivisão de terras com benfeitorias (p. ex., construção de vias, serviços de infra-estrutura, etc.); Demolição de edifícios e outras estruturas; Preparação de canteiro e limpeza de terreno; Perfurações e sondagens; Obras de terraplenagem; Serviços de preparação do terreno não especificados anteriormente (drenagem do solo destinado à construção, demarcação dos locais para construção, rebaixamento de lençóis freáticos, preparação de locais para mineração, remoção de material inerte e outros tipos de refugo de locais de mineração, exceto os locais de extração de petróleo e gás natural; drenagem de terrenos agrícolas ou florestais); Instalação e manutenção elétrica; Instalações hidráulicas, sanitárias e de gás; Instalações de sistema de prevenção contra incêndio; Outras obras de instalações em construções não especificadas anteriormente (instalação de sistemas de limpeza por vácuo e revestimento de tubulações); Impermeabilização em obras de engenharia civil; Serviços de pintura de edifícios em geral; Obras de fundações; Administração de obras; Perfuração e construção de poços de água; Serviços especializados para construção não especificados anteriormente (construção de fornos industriais, construção de partes de edifícios, tais telhados, coberturas, chaminés, lareiras, churrasqueiras, etc e serviços de limpeza de fachadas, com jateamento de areia, vapor e semelhantes); Comércio varejista de tintas e materiais para pintura; Comércio varejista de material elétrico; Comércio varejista de ferragens e ferramentas; Comércio varejista de materiais hidráulicos; Comércio varejista de cal, areia, pedra britada, tijolos e telhas; Comércio varejista de materiais de construção não especificados anteriormente (artefatos de cimento, gesso e amianto, artigo e equipamentos para sauna, azulejos, cerâmicas, bombas de água, bombas hidráulicas, box para banheiro, caixas de água, calhas para construção, cimentos, divisórias e portas sanfonadas); Comércio varejista de materiais de construção em geral; Serviços de arquitetura; Locação de automóveis sem condutor; Serviços de cartografia, topografia e geodésia; Aluguel de máquinas e equipamentos para construção sem operador, exceto andaimes; Aluguel de andaimes.					
Capital Social R\$ 500.000,00 (quinhentos mil reais)			Porte EPP (Empresa de Pequeno Porte)		Prazo de Duração Indeterminado
Capital Integralizado R\$ 500.000,00 (quinhentos mil reais)					
Dados do Sócio		Participação no capital		Término do mandato	
Nome	CPF/CNPJ	R\$ 500.000,00	Espécie de sócio	Administrador	Indeterminado
ANNA PAULA LIMA SOARES	058.512.773-51		Sócio	S	
Dados do Administrador		CPF		Término do mandato	
Nome	CPF	058.512.773-51	Indeterminado		
ANNA PAULA LIMA SOARES					
Último Arquivamento		Número		Situação	
Data	Ato/eventos	223 / 223 - BALANCO	ATIVA	Status	
31/03/2022	20220400911		SEM STATUS		

Esta certidão foi emitida automaticamente em 07/06/2022, às 09:28:27 (horário de Brasília).
Se impressa, verificar sua autenticidade no <https://www.empresafacil.ma.gov.br>, com o código QKLFQHUM.



MAC2202001056

Ricardo Diniz Dias
Secretário Geral

CERTIDÃO ESPECÍFICA

Sistema Nacional de Registro de Empresas Mercantis - SINREM

Certificamos que as informações abaixo constam dos documentos arquivados
nesta Junta Comercial e são vigentes na data da sua expedição.

Certificamos que A. P. L. SOARES CONSTRUTORA LTDA encontra-se registrada nesta Junta Comercial, como segue:			Protocolo: MAC2202001085
NIRE 21200758818 CNPJ 01.497.264/0001-65		Situação ATIVA Status SEM STATUS	
Endereço Completo DORGIVAL PINHEIRO DE SOUSA, Nº 917, ANDAR 1. SALA B, CENTRO - Imperatriz/MA - CEP 65903-270			
Arquivamentos Posteriores			
Ato	Número	Data	Descrição
223	20220400911	31/03/2022	BALANCO
223	20210435119	25/03/2021	BALANCO
002	20200570960	20/08/2020	ALTERACAO DE DADOS E DE NOME EMPRESARIAL
002	20200570960	20/08/2020	CONSOLIDAÇÃO DE CONTRATO/ESTATUTO
002	20200442147	23/06/2020	ALTERACAO DE DADOS (EXCETO NOME EMPRESARIAL)
002	20200442147	23/06/2020	CONSOLIDAÇÃO DE CONTRATO/ESTATUTO
223	20200244043	31/03/2020	BALANCO
002	20200114387	09/03/2020	CONSOLIDAÇÃO DE CONTRATO/ESTATUTO
002	20200114387	09/03/2020	ALTERACAO DE DADOS E DE NOME EMPRESARIAL
223	20150269358	15/04/2015	BALANCO
002	20150076703	09/02/2015	ALTERACAO DE DADOS (EXCETO NOME EMPRESARIAL)
002	20150024606	15/01/2015	ALTERACAO DE DADOS (EXCETO NOME EMPRESARIAL)
223	20140194207	24/03/2014	BALANCO
002	20130885797	27/12/2013	ALTERACAO DE DADOS (EXCETO NOME EMPRESARIAL)
002	20130209686	05/06/2013	ALTERACAO DE DADOS (EXCETO NOME EMPRESARIAL)
223	20130263346	03/04/2013	BALANCO
002	20120223538	10/04/2012	BALANCO
002	20120012081	11/01/2012	ALTERACAO DE DADOS (EXCETO NOME EMPRESARIAL)
316	20110630300	26/09/2011	ENQUADRAMENTO DE EMPRESA DE PEQUENO PORTE
090	21200758818	26/09/2011	TRANSFORMACAO
002	20110630270	26/09/2011	TRANSFORMACAO
002	20110416031	07/07/2011	ALTERACAO DE DADOS (EXCETO NOME EMPRESARIAL)
223	20110211170	06/04/2011	BALANCO
002	20110043855	24/01/2011	ALTERACAO DE DADOS (EXCETO NOME EMPRESARIAL)
223	20100221122	13/04/2010	BALANCO
002	20100114580	10/03/2010	ALTERACAO DE DADOS (EXCETO NOME EMPRESARIAL)
223	20090175026	07/04/2009	BALANCO
002	20080525334	27/11/2008	ALTERACAO DE DADOS (EXCETO NOME EMPRESARIAL)
316	20080174698	12/05/2008	ENQUADRAMENTO DE EMPRESA DE PEQUENO PORTE
002	20080129080	23/04/2008	ALTERACAO DE DADOS (EXCETO NOME EMPRESARIAL)
223	20080119964	09/04/2008	BALANCO
002	20070262713	09/07/2007	ALTERACAO DE DADOS (EXCETO NOME EMPRESARIAL)
002	20070198080	23/05/2007	ALTERACAO DE DADOS (EXCETO NOME EMPRESARIAL)
223	20070121460	26/03/2007	BALANCO
002	20060268620	08/08/2006	ALTERACAO DE DADOS (EXCETO NOME EMPRESARIAL)
223	20060268395	07/08/2006	BALANCO
002	20060140100	28/04/2006	ALTERACAO DE DADOS (EXCETO NOME

CERTIDÃO ESPECÍFICA

Continuação

Sistema Nacional de Registro de Empresas Mercantis - SINREM

Certificamos que as informações abaixo constam dos documentos arquivados
nesta Junta Comercial e são vigentes na data da sua expedição.

Certificamos que A. P. L. SOARES CONSTRUTORA LTDA encontra-se registrada nesta Junta Comercial, como segue:				Protocolo: MAC2202001085
223	20050214225	31/05/2005	EMPRESARIAL)	
223	20040242137	17/05/2004	BALANCO	
223	20040179028	18/03/2004	BALANCO	
002	20040029271	12/03/2004	ALTERACAO DE DADOS (EXCETO NOME EMPRESARIAL)	
223	20020211244	08/07/2002	BALANCO	
002	0647/01	07/05/2001	ALTERACAO DE DADOS (EXCETO NOME EMPRESARIAL)	
002	1070.00	13/09/2000	ALTERACAO DE DADOS (EXCETO NOME EMPRESARIAL)	
002	1131	03/12/1998	ALTERACAO DE DADOS (EXCETO NOME EMPRESARIAL)	
002	378/97	05/05/1997	ALTERACAO DE DADOS (EXCETO NOME EMPRESARIAL)	
080	21100962499	22/10/1996	INSCRIÇÃO	

Esta certidão foi emitida automaticamente em 07/06/2022, às 09:28:52 (horário de Brasília).
Se impressa, verificar sua autenticidade no <https://www.empresafacil.ma.gov.br>, com o código JHVCAKGT.



MAC2202001085

Ricardo Diniz Dias
Secretário(a) Geral



MINISTÉRIO DA FAZENDA
SUPERINTENDÊNCIA DE SEGUROS PRIVADOS

CERTIDÃO DE REGULARIDADE

Certificamos que BMG SEGUROS S.A., CNPJ 19486258000178, está autorizada a operar, conforme PORTARIA 5.658/12, publicado(a) no D.O.U. de 19/12/2013, nos termos da legislação vigente.

Certificamos ainda que a entidade não se encontra, nesta data, sob regime de Direção Fiscal, Intervenção, Liquidação Extrajudicial ou Fiscalização Especial, e não está cumprindo penalidade de suspensão imposta pela SUSEP.

Dados complementares e esta certidão atualizada podem ser obtidos em www.susep.gov.br ou por meio de petição à Autarquia.

Código da Certidão: **CR01741_18072022_145326_345**

Esta Certidão é válida por 30 dias, não prevalecendo sobre certidões geradas posteriormente.

Rio de Janeiro, 18 de Julho de 2022.

T

122

PREZADO SEGURADO MUNICÍPIO DE AÇAILÂNDIA

Encaminhamos anexa a **Apólice Digital** da BMG Seguros S.A., documento emitido conforme os mais rígidos critérios de segurança em autenticação e certificação digital existentes no mercado.

BMG SEGUROS S.A.

TÍTULO: APÓLICE SEGURO GARANTIA

Nº Apólice: 017412022000107750082196 - ENDOSSO 0000000

Controle Interno: 221455

Data da publicação: Jul 28 2022 9:11AM

Publicado por: Seguradora BMG SEGUROS S.A.

CNPJ 19.486.258/0001-78

Documento eletrônico digitalmente assinado por:

✓ Válido
✓ Não expirado
✓ Não revogado

Assinado digitalmente por:
Jorge Lauriano Nicolai Sant'Anna



✓ Válido
✓ Não expirado
✓ Não revogado

Assinado digitalmente por:
Renata Oliver Coutinho

Documento eletrônico assinado digitalmente conforme MP nº 2.200-2/2001, que instituiu a infra-estrutura de Chaves Públicas Brasileiras - ICP - Brasil por: Signatários(as):

JORGE LAURIANO NICOLAI SANT ANNA Nº de Série do Certificado: 029359431E0CBD79 Data e Hora Atual Jul 28 2022 9:11AM

RENATA OLIVER COUTINHO Nº de Série do Certificado: 1C440FEDF5964113 Data e Hora Atual Jul 28 2022 9:11AM

O PRESIDENTE DA REPÚBLICA, no uso da atribuição que lhe oferece o art. 62 da Constituição, adota a Medida Provisória nº 2.200-2, de 24 de agosto de 2001, com força de lei, que assim dispõe:

Art 1º - Fica instituída a Infra-Estrutura de Chaves Públicas Brasileira - ICP Brasil, para garantir a autenticidade, a integridade e a validade jurídica de documentos em forma eletrônica, das aplicações de suporte e das aplicações habilitadas que utilizem certificados digitais, bem como a realização de transações eletrônicas seguras.

Após sete dias úteis da emissão deste documento, poderá ser verificado se a apólice ou endosso foi corretamente registrado no site da SUSEP - www.susep.gov.br

Apólice N° 017412022000107750082196
Endosso N° 0000000
Proposta N° 253871

Seguro Garantia
LICITANTE

A BMG SEGUROS S.A. garante pelo presente instrumento ao Segurado:

MUNICÍPIO DE AÇAILÂNDIA
INSCRITO NO CNPJ: 07.000.268/0001-72
COM SEDE NA: Av Santa Luzia, s/n - Parque das Nações
CEP: 65930-000 - Acailandia - MA

o fiel cumprimento das obrigações assumidas pelo Tomador:

A. P. L. SOARES CONSTRUTORA LTDA
INSCRITO NO CNPJ/MF: 01.497.264/0001-65
COM SEDE NA: AV DORGIVAL PINHEIRO DE SOUSA, 917 - ANDAR 01 SALA A - CEN
CEP: 65903-270 - Imperatriz - MA

até o valor de:

R\$ 34.771,24 - TRINTA E QUATRO MIL E SETECENTOS E SETENTA E UM REAIS E VINTE E QUATRO CENTAVOS

Fica ainda declarado que esta APÓLICE é prestada para o seguinte objeto:

O presente seguro garante a indenização, até o valor fixado na apólice, decorrente do não cumprimento das obrigações do Tomador, incluindo a recusa em assinar o Contrato, ou não atendimento das exigências para a sua assinatura, nas condições e no prazo estabelecido no Edital N° CONCORRÊNCIA PÚBLICA N° 006/2022.

Início de Vigência: 24:00 horas do dia 01/08/2022

Fim de Vigência: 24:00 horas do dia 02/10/2022

Corretor:	Código SUSEP Corretor:
AIRAM CORRETORA DE SEGUROS LTDA	202032933

BMG SEGUROS S.A. – Código de Registro na SUSEP 1741.
CNPJ 19.486.258/0001-78

Apólice N° 017412022000107750082196
Endosso N° 0000000
Proposta N° 253871
Ramo 0775

1357
bmg | Seguros

Seguro Garantia
LICITANTE

SEGURADO: MUNICÍPIO DE AÇAILÂNDIA
TOMADOR: A. P. L. SOARES CONSTRUTORA LTDA

[Handwritten signatures and initials in blue ink]

Apólice N° 017412022000107750082196
Endosso N° 0000000
Proposta N° 253871
Ramo 0775

1358
bmgi Seguros

Seguro Garantia
LICITANTE

Demonstrativo de Prêmio

Prêmio Líquido:	189,99
Custo de Apólice:	0,00
Adicional de Fracionamento:	0,00
IOF:	0,00
Prêmio Total:	189,99

Forma de Pagamento

Forma de Pagamento:	À Vista		
Número de Prestação:	1		
	Parcelas	Data Vencimento	Valor das Parcelas
	1	04/08/2022	189,99
Forma de Cobrança:	FICHA DE COMPENSAÇÃO - ITAÚ		

Disposições: - Caso a data limite para o pagamento do prêmio à vista ou de qualquer uma de suas parcelas coincida com dia em que não haja expediente bancário, o pagamento poderá ser efetuado no primeiro dia útil em que houver expediente bancário. - A Seguradora encaminhará o documento de cobrança diretamente ao Tomador ou seu representante legal ou, ainda, por expressa solicitação de qualquer um destes, ao corretor de seguros, observada a antecedência mínima de 5 (cinco) dias úteis, em relação à data do respectivo vencimento. - Em caso de parcelamento do prêmio, não será permitida a cobrança de nenhum valor adicional, a título de custo administrativo de fracionamento. Quando houver parcelamento com juros, haverá a possibilidade de antecipar o pagamento de qualquer uma das parcelas, com a consequente redução proporcional dos juros pactuados.

As condições anexas constituem parte integrante e inseparável DESTA APÓLICE para todos os fins de direito. esta Apólice é emitida em 2 (duas) vias de igual teor, sendo uma via do(s) Segurado(s) e outra da Seguradora.

Após sete dias úteis da emissão deste documento, poderá ser verificado se a apólice ou endosso foi corretamente registrado no site da SUSEP - www.susep.gov.br as condições contratuais deste produto protocolizadas pela sociedade junto à susep poderão ser consultadas no endereço eletrônico www.susep.gov.br, de acordo com o número de processo constante da Apólice/proposta.

SÃO PAULO, 28 DE JULHO DE 2022.

SUSEP - Superintendência de Seguros Privados - Autarquia Federal responsável pela fiscalização, normatização e controle dos mercados de seguro, previdência complementar aberta, capitalização, resseguro e corretagem de seguros.

Apólice N° 017412022000107750082196
Endosso N° 0000000
Proposta N° 253871
Ramo 0775

Condições Particulares

SEGURADO: MUNICÍPIO DE AÇAILÂNDIA
TOMADOR: A. P. L. SOARES CONSTRUTORA LTDA

1. Cláusula Normas Anticorrupção

1.1 Fica estabelecido que, especificamente para fins indenizatórios, estarão cobertos pela presente apólice os prejuízos e/ou demais penalidades decorrentes de atos e/ou fatos violadores de normas anticorrupção, perpetrados pelo tomador no âmbito do contrato garantido e que tragam prejuízos ao segurado, e desde que não conte com a comprovada participação do segurado, seus respectivos sócios/acionistas, representantes, titulares ou funcionários.

2. Cláusula Culpa ou Dolo

2.1. Este contrato de seguro garante a indenização, até o valor da garantia fixado na apólice, pelos prejuízos decorrentes de culpa ou dolo do Tomador durante a execução do contrato, não assegurando riscos referentes a indenizações a terceiros, danos ambientais e lucros cessantes, despesas de contenção de sinistro ou despesas de salvamento, bem como não assegura riscos referentes a outros ramos ou modalidades de seguro.

3. Cláusula de Inalienabilidade e Irrevogabilidade

3.1 Acrescenta-se o item 1.4. as Condições Especiais desta apólice conforme abaixo:

1.4 A presente apólice é inalienável e irrevogável até a data prevista como termo final das obrigações assumidas pelo Tomador no Contrato Principal, o que coincide com a data final de vigência da apólice. Esta garantida a devida atualização monetária da apólice, de acordo com os índices previstos no Contrato Principal firmado entre o Tomador e o Segurado.

4. Ratificação

4.1 Ratificam-se integralmente as disposições das Condições Gerais e Especiais que não tenham sido alteradas pela presente Condições Particulares.

[Handwritten signatures and initials in blue ink]

Apólice N° 017412022000107750082196
Endosso N° 0000000
Proposta N° 253871
Ramo 0775

Condições Especiais

SEGURADO: MUNICÍPIO DE AÇAILÂNDIA
TOMADOR: A. P. L. SOARES CONSTRUTORA LTDA

1. OBJETO

Este contrato de seguro garante a indenização, até o valor da garantia fixado na Apólice, pelos prejuízos decorrentes da recusa do Tomador adjudicatário em assinar o contrato principal nas condições propostas no edital de licitação, dentro do prazo estabelecido.

2. DEFINIÇÕES

Para efeito desta modalidade, aplicam-se, também, as definições constantes do art. 6° da Lei n° 8.666/93.

3. VIGÊNCIA

A vigência da Apólice coincidirá com o prazo previsto no edital para a assinatura do contrato principal.

4. EXPECTATIVA, RECLAMAÇÃO E CARACTERIZAÇÃO DO SINISTRO

4.1. Reclamação: o Segurado comunicará a Seguradora da recusa do Tomador adjudicatário em assinar o contrato principal nas condições propostas, dentro do prazo estabelecido no edital de licitação, data em que restará oficializada a Reclamação do Sinistro.

4.1.1. Para a Reclamação do Sinistro será necessária a apresentação dos seguintes documentos, sem prejuízo do disposto no item 7.2.1. das Condições Gerais:

- a) Cópia do edital de licitação;
- b) Cópia do termo de adjudicação;
- c) Planilha, relatório e/ou correspondências informando os valores dos prejuízos sofridos, acompanhada dos documentos comprobatórios;

4.2. Caracterização: quando a seguradora tiver recebido todos os documentos listados no item 4.1.1. e, após análise, ficar comprovada a inadimplência do tomador em relação às obrigações cobertas pela apólice, o sinistro ficará caracterizado, devendo a seguradora emitir o relatório final de regulação;

5. RATIFICAÇÃO

Ratificam-se integralmente as disposições das Condições Gerais que não tenham sido alteradas pela presente Condição Especial.



Apólice N° 017412022000107750082196
Endosso N° 0000000
Proposta N° 253871
Ramo 0775

Condições Gerais

SEGURADO: MUNICÍPIO DE AÇAILÂNDIA
TOMADOR: A. P. L. SOARES CONSTRUTORA LTDA

1. OBJETO

1.1. Este contrato de seguro garante o fiel cumprimento das obrigações assumidas pelo Tomador perante o Segurado, conforme os termos da Apólice e até o valor da garantia fixado nesta, e de acordo com a(s) modalidade(s) e/ou cobertura(s) adicional(is) expressamente contratada(s), em razão de participação em licitação, em contrato principal pertinente a obras, serviços, inclusive de publicidade, compras, concessões e permissões no âmbito dos Poderes da União, Estados, do Distrito Federal e dos Municípios, ou, ainda as obrigações assumidas em função de:

I – processos administrativos;

II – processos judiciais, inclusive execuções fiscais;

III – parcelamentos administrativos de créditos fiscais, inscritos ou não, em dívida ativa;

IV – regulamentos administrativos.

1.2. Encontram-se também garantidos por este seguro os valores devidos ao Segurado, tais como multas e indenizações, oriundos do inadimplemento das obrigações assumidas pelo Tomador, previstos em legislação específica, para cada caso.

2. DEFINIÇÕES

Aplicam-se a este seguro, as seguintes definições:

2.1. Apólice: documento, assinado pela Seguradora, que representa formalmente o contrato de Seguro Garantia.

2.2. Condições Gerais: conjunto das cláusulas, comuns a todas as modalidades e/ou coberturas de um plano de seguro, que estabelecem as obrigações e os direitos das partes contratantes.

2.3. Condições Especiais: conjunto das disposições específicas relativas a cada modalidade e/ou cobertura de um plano de seguro, que alteram as disposições estabelecidas nas Condições Gerais.

2.4. Condições Particulares: conjunto de cláusulas que alteram, de alguma forma, as Condições Gerais e/ou Condições Especiais, de acordo com cada Segurado.

2.5. Contrato Principal: todo e qualquer ajuste entre órgãos ou entidades da Administração Pública (segurado) e particulares (tomadores), em que haja um acordo de vontades para a formação de vínculo e a estipulação de obrigações recíprocas, seja qual for a denominação utilizada.

2.6. Endosso: instrumento formal, assinado pela Seguradora, que introduz modificações na apólice de Seguro Garantia, mediante solicitação e anuência expressa das partes.

2.7. Indenização: pagamento dos prejuízos e/ou multas resultantes do inadimplemento das obrigações cobertas pelo seguro.

2.8. Limite Máximo de Garantia: valor máximo que a Seguradora se responsabilizará perante o Segurado em função do pagamento de indenização.

[Handwritten signatures and initials in blue ink, including a large signature and the number 129.]

Apólice N° 017412022000107750082196

Endosso N° 0000000

Proposta N° 253871

Ramo 0775

Condições Gerais

SEGURADO: MUNICÍPIO DE AÇAILÂNDIA
TOMADOR: A. P. L. SOARES CONSTRUTORA LTDA

- 2.9. Prêmio: importância devida pelo Tomador à Seguradora, em função da cobertura do seguro, e que deverá constar da Apólice ou Endosso.
- 2.10. Processo de Regulação de Sinistro: procedimento pelo qual a Seguradora constatará ou não a procedência da reclamação de sinistro, bem como a apuração dos prejuízos cobertos pela Apólice.
- 2.11. Proposta de Seguro: instrumento formal de pedido de emissão de Apólice de seguro, firmado nos termos da legislação em vigor.
- 2.12. Relatório Final de Regulação: documento emitido pela Seguradora no qual se transmite o posicionamento acerca da caracterização ou não do sinistro reclamado, bem como os possíveis valores a serem indenizados.
- 2.13. Segurado: a Administração Pública ou o Poder Concedente.
- 2.14. Seguradora: a sociedade de seguros garantidora, nos termos da Apólice, do cumprimento das obrigações assumidas pelo Tomador.
- 2.15. Seguro Garantia: seguro que garante o fiel cumprimento das obrigações assumidas pelo Tomador perante o Segurado, conforme os termos da Apólice.
- 2.16. Sinistro: o inadimplemento das obrigações do Tomador cobertas pelo seguro.
- 2.17. Tomador: devedor das obrigações por ele assumidas perante o Segurado.

3. ACEITAÇÃO

- 3.1. A contratação/alteração do contrato de seguro somente poderá ser feita mediante proposta assinada pelo proponente, seu representante ou por corretor de seguros habilitado. A proposta escrita deverá conter os elementos essenciais ao exame e aceitação do risco.
- 3.2. A Seguradora fornecerá, obrigatoriamente, ao proponente, protocolo que identifique a proposta por ela recepcionada, com a indicação da data e da hora de seu recebimento.
- 3.3. A Seguradora terá o prazo de 15 (quinze) dias para se manifestar sobre a aceitação ou não da proposta, contados da data de seu recebimento, seja para seguros novos ou renovações, bem como para alterações que impliquem modificação do risco.
- 3.3.1. Caso o proponente do seguro seja pessoa física, a solicitação de documentos complementares, para análise e aceitação do risco, ou da alteração proposta, poderá ser feita apenas uma vez, durante o prazo previsto no item 3.3..
- 3.3.2. Se o proponente for pessoa jurídica, a solicitação de documentos complementares poderá ocorrer mais de uma vez, durante o prazo previsto no item 3.3., desde que a Seguradora indique os fundamentos do pedido de novos elementos, para avaliação da proposta ou taxaço do risco.
- 3.3.3. No caso de solicitação de documentos complementares, para análise e aceitação do risco, ou da alteração proposta, o prazo de 15 (quinze) dias previsto no item 3.3. ficará suspenso, voltando a correr a partir da data em que se der a entrega da documentação.
- 3.4. No caso de não aceitação da proposta, a Seguradora comunicará o fato, por

Apólice N° 017412022000107750082196
Endosso N° 0000000
Proposta N° 253871
Ramo 0775

bmg | Seguros **1363**

Condições Gerais

SEGURADO: MUNICÍPIO DE AÇAILÂNDIA
TOMADOR: A. P. L. SOARES CONSTRUTORA LTDA

escrito, ao proponente, especificando os motivos da recusa.

3.5. A ausência de manifestação, por escrito, da Seguradora, no prazo acima aludido, caracterizará a aceitação tácita do seguro.

3.6. Caso a aceitação da proposta dependa de contratação ou alteração de resseguro facultativo, o prazo aludido no item 3.3. será suspenso até que o Ressegurador se manifeste formalmente, comunicando a Seguradora, por escrito, ao proponente, tal eventualidade, ressaltando a conseqüente inexistência de cobertura enquanto perdurar a suspensão.

3.7. A emissão da Apólice ou do Endosso será feita em até 15 (quinze) dias, a partir da data de aceitação da proposta.

4. VALOR DA GARANTIA

4.1. O valor da garantia desta Apólice é o valor máximo nominal por ela garantido.

4.2. Quando efetuadas alterações previamente estabelecidas no contrato principal ou no documento que serviu de base para a aceitação do risco pela Seguradora, o valor da garantia deverá acompanhar tais modificações, devendo a Seguradora emitir o respectivo Endosso.

4.3. Para alterações posteriores efetuadas no contrato principal ou no documento que serviu de base para a aceitação do risco pela Seguradora, em virtude das quais se faça necessária a modificação do valor contratual, o valor da garantia poderá acompanhar tais modificações, desde que solicitado e haja o respectivo aceite pela Seguradora, por meio da emissão de Endosso.

5. PRÊMIO DO SEGURO

5.1. O Tomador é responsável pelo pagamento do prêmio à Seguradora por todo o prazo de vigência da Apólice.

5.2. Fica entendido e acordado que o seguro continuará em vigor mesmo quando o Tomador não houver pago o prêmio nas datas convencionadas.

5.2.1. Não paga pelo Tomador, na data fixada, qualquer parcela do prêmio devido, poderá a Seguradora recorrer à execução do contrato de contragarantia.

5.3. Em caso de parcelamento do prêmio, não será permitida a cobrança de nenhum valor adicional, a título de custo administrativo de fracionamento, devendo ser garantido ao tomador, quando houver parcelamento com juros, a possibilidade de antecipar o pagamento de qualquer uma das parcelas, com a conseqüente redução proporcional dos juros pactuados.

5.4. Se a data limite para o pagamento do prêmio a vista ou de qualquer uma de suas parcelas coincidir com dia em que não haja expediente bancário, o pagamento poderá ser efetuado no primeiro dia útil em que houver expediente bancário.

5.5. A Sociedade Seguradora encaminhará o documento de cobrança diretamente ao tomador ou seu representante, observada a antecedência mínima de 05 (cinco) dias úteis, em relação à data do respectivo vencimento.

Apólice N° 017412022000107750082196
Endosso N° 0000000
Proposta N° 253871
Ramo 0775

bmgi Seguros 1364

Condições Gerais

SEGURADO: MUNICÍPIO DE AÇAILÂNDIA
TOMADOR: A. P. L. SOARES CONSTRUTORA LTDA

6. VIGÊNCIA

6.1. Para as modalidades do Seguro Garantia nas quais haja a vinculação da apólice a um contrato principal, a vigência da apólice será igual ao prazo estabelecido no contrato principal, respeitadas as particularidades previstas nas Condições Especiais de cada modalidade contratada.

6.2. Para as demais modalidades, a vigência da apólice será igual ao prazo informado na mesma, estabelecido de acordo com as disposições previstas nas Condições Especiais da respectiva modalidade.

6.3. Quando efetuadas alterações de prazo previamente estabelecidas no contrato principal ou no documento que serviu de base para a aceitação do risco pela Seguradora, a vigência da apólice acompanhará tais modificações, devendo a Seguradora emitir o respectivo endosso.

6.4. Para alterações posteriores efetuadas no contrato principal ou no documento que serviu de base para a aceitação do risco pela Seguradora, em virtude das quais se faça necessária a modificação da vigência da Apólice, esta poderá acompanhar tais modificações, desde que solicitado e haja o respectivo aceite pela Seguradora, por meio da emissão de Endosso.

7. EXPECTATIVA E CARACTERIZAÇÃO DO SINISTRO

7.1. A Expectativa, Reclamação e Caracterização do Sinistro serão especificadas para cada modalidade nas Condições Especiais, quando couberem.

7.2. A seguradora descreverá nas Condições Especiais os documentos que deverão ser apresentados para efetivação da Reclamação do Sinistro.

7.2.1. Com base em dúvida fundada e justificável, a seguradora poderá solicitar documentação e/ou informação complementar.

7.3. A Reclamação de Sinistros amparados pela presente apólice poderá ser realizada durante o prazo prescricional, nos termos da Cláusula 17 destas Condições Gerais;

7.4. Caso a Seguradora conclua pela não caracterização do sinistro, comunicará formalmente ao segurado, por escrito, sua negativa de indenização, apresentando, conjuntamente, as razões que embasaram sua conclusão, de forma detalhada.

8. INDENIZAÇÃO

8.1. Caracterizado o sinistro, a Seguradora cumprirá a obrigação descrita na apólice, até o limite máximo de garantia da mesma, Segundo uma das formas abaixo, conforme for acordado entre as partes:

I – realizando, por meio de terceiros, o objeto do contrato principal, de forma a lhe dar continuidade, sob a sua integral responsabilidade; e/ou

II – indenizando, mediante pagamento em dinheiro, os prejuízos e/ou multas causados pela inadimplência do tomador, cobertos pela Apólice.

8.2. Do prazo para o cumprimento da obrigação:

Apólice N° 017412022000107750082196
Endosso N° 0000000
Proposta N° 253871
Ramo 0775

bmg | 1365
Seguros

Condições Gerais

SEGURADO: MUNICÍPIO DE AÇAILÂNDIA
TOMADOR: A. P. L. SOARES CONSTRUTORA LTDA

8.2.1. O pagamento da indenização ou o início da realização do objeto do contrato principal deverá ocorrer dentro do prazo máximo de 30 (trinta) dias, contados da data de recebimento do último documento solicitado durante o processo de regulação do sinistro.

8.2.2. Na hipótese de solicitação de documentos de que trata o item 7.2.1., o prazo de 30 (trinta) dias será suspenso, reiniciando sua contagem a partir do dia útil subsequente àquele em que forem completamente atendidas as exigências.

8.2.3. No caso de decisão judicial ou decisão arbitral, que suspenda os efeitos de reclamação da Apólice, o prazo de 30 (trinta) dias será suspenso, reiniciando sua contagem a partir do primeiro dia útil subsequente a revogação da decisão.

8.3. Nos casos em que haja vinculação da Apólice a um contrato principal, todos os saldos de créditos do Tomador no contrato principal serão utilizados na amortização do prejuízo e/ou da multa objeto da reclamação do sinistro, sem prejuízo do pagamento da indenização no prazo devido.

8.3.1. Caso o pagamento da indenização já tiver ocorrido quando da conclusão da apuração dos saldos de créditos do Tomador no contrato principal, o Segurado obriga-se a devolver à Seguradora qualquer excesso que lhe tenha sido pago.

9. ATUALIZAÇÃO DE VALORES

9.1. O não pagamento das obrigações pecuniárias da Seguradora, inclusive da indenização nos termos da Cláusula 8 destas Condições Gerais, dentro do prazo para pagamento da respectiva obrigação, acarretará em:

- a) atualização monetária, a partir da data de exigibilidade da obrigação, sendo, no caso de indenização, a data de caracterização do sinistro; e
- b) incidência de juros moratórios calculados "pro rata temporis", contados a partir do primeiro dia posterior ao término do prazo fixado.

9.2. O índice utilizado para atualização monetária será o IPCA/IBGE - Índice de Preços ao Consumidor Amplo da Fundação Instituto Brasileiro de Geografia e Estatística - ou índice que vier a substituí-lo, sendo calculado com base na variação positiva apurada entre o último índice publicado antes da data de obrigação de pagamento e aquele publicado imediatamente anterior à data de sua efetiva liquidação.

9.3. Os juros moratórios, contados a partir do primeiro dia posterior ao término do prazo fixado para pagamento da obrigação, serão equivalentes à taxa que estiver em vigor para a mora do pagamento de impostos devidos à Fazenda Nacional.

9.4. O pagamento de valores relativos à atualização monetária e juros de mora será feito independente de qualquer interpelação judicial ou extrajudicial, de uma só vez, juntamente com os demais valores devidos no contrato.

10. SUB-ROGAÇÃO

10.1. Paga a indenização ou iniciado o cumprimento das obrigações inadimplidas pelo

Apólice N° 017412022000107750082196
Endosso N° 0000000
Proposta N° 253871
Ramo 0775

1366
bmg | Seguros

Condições Gerais

SEGURADO: MUNICÍPIO DE AÇAILÂNDIA
TOMADOR: A. P. L. SOARES CONSTRUTORA LTDA

Tomador, a Seguradora sub-rogar-se-á nos direitos e privilégios do Segurado contra o Tomador, ou contra terceiros cujos atos ou fatos tenham dado causa ao sinistro.

10.2. É ineficaz qualquer ato do Segurado que diminua ou extinga, em prejuízo do segurador, os direitos a que se refere este item.

11. PERDA DE DIREITOS

O Segurado perderá o direito à indenização na ocorrência de uma ou mais das seguintes hipóteses:

I – Casos fortuitos ou de força maior, nos termos do Código Civil Brasileiro;

II – Descumprimento das obrigações do Tomador decorrente de atos ou fatos de responsabilidade do Segurado;

III – Alteração das obrigações contratuais garantidas por esta apólice, que tenham sido acordadas entre Segurado e Tomador, sem prévia anuência da Seguradora;

IV – Atos ilícitos dolosos ou por culpa grave equiparável ao dolo praticados pelo Segurado, pelo beneficiário ou pelo representante, de um ou de outro;

V – O Segurado não cumprir integralmente quaisquer obrigações previstas no contrato de seguro;

VI – Se o Segurado ou seu representante legal fizer declarações inexatas ou omitir de má-fé circunstâncias de seu conhecimento que configurem agravamento de risco de inadimplência do Tomador ou que possam influenciar na aceitação da proposta;

VII – Se o Segurado agravar intencionalmente o risco.

12. CONCORRÊNCIA DE GARANTIAS

No caso de existirem duas ou mais formas de garantia distintas, cobrindo cada uma delas o objeto deste seguro, em benefício do mesmo Segurado ou beneficiário, a Seguradora responderá, de forma proporcional ao risco assumido, com os demais participantes, relativamente ao prejuízo comum.

13. CONCORRÊNCIA DE APÓLICES

É vedada a utilização de mais de um Seguro Garantia na mesma modalidade para cobrir o objeto deste contrato, salvo no caso de apólices complementares.

14. EXTINÇÃO DA GARANTIA

14.1. A garantia expressa por este seguro extinguir-se-á na ocorrência de um dos seguintes eventos, o que ocorrer primeiro, sem prejuízo do prazo para reclamação do sinistro conforme item 7.3. destas Condições Gerais:

I – quando o objeto do contrato principal garantido pela Apólice for definitivamente

Apólice N° 017412022000107750082196
Endosso N° 0000000
Proposta N° 253871
Ramo 0775

bmg | Seguros ¹³⁶⁷

Condições Gerais

SEGURADO: MUNICÍPIO DE AÇAILÂNDIA
TOMADOR: A. P. L. SOARES CONSTRUTORA LTDA

realizado mediante termo ou declaração assinada pelo Segurado ou devolução da Apólice;

II – quando o Segurado e a Seguradora assim o acordarem;

III – quando o pagamento da indenização ao Segurado atingir o limite máximo de garantia da Apólice;

IV – quando o contrato principal for extinto, para as modalidades nas quais haja vinculação da Apólice a um contrato principal, ou quando a obrigação garantida for extinta, para os demais casos; ou

V – quando do término de vigência previsto na Apólice, salvo se estabelecido em contrário nas Condições Especiais.

14.2. Quando a garantia da Apólice recair sobre um objeto previsto em contrato, esta garantia somente será liberada ou restituída após a execução do contrato, em consonância com o disposto no parágrafo 4º do artigo 56 da Lei N° 8.666/1993, e sua extinção se comprovará, além das hipóteses previstas o item 14.1, pelo recebimento do objeto do contrato nos termos do art. 73 da Lei N° 8.666/93.

15. RESCISÃO CONTRATUAL

15.1. No caso de rescisão total ou parcial do contrato, a qualquer tempo, por iniciativa do Segurado ou da Seguradora e com a concordância recíproca, deverão ser observadas as seguintes disposições:

15.1.1. Na hipótese de rescisão a pedido da sociedade Seguradora, esta reterá do prêmio recebido, além dos emolumentos, a parte proporcional ao tempo decorrido;

15.1.2. Na hipótese de rescisão a pedido do Segurado, a sociedade Seguradora reterá, no máximo, além dos emolumentos, o prêmio calculado de acordo com a seguinte tabela de prazo curto:

Relação a ser aplicada sobre a vigência original para obtenção de prazo em dias	% Do Prêmio	Relação a ser aplicada sobre a vigência original para obtenção de prazo em dias	% Do Prêmio
15/365	13	195/365	73
30/365	20	210/365	75
45/365	27	225/365	78
60/365	30	240/365	80
75/365	37	255/365	83
90/365	40	270/365	85
105/365	46	285/365	88
120/365	50	300/365	90
135/365	56	315/365	93
150/365	60	330/365	95
165/365	66	345/365	98

Apólice N° 017412022000107750082196
Endosso N° 0000000
Proposta N° 253871
Ramo 0775

bmg | Seguros ¹³⁶⁸

Condições Gerais

SEGURADO: MUNICÍPIO DE AÇAILÂNDIA
TOMADOR: A. P. L. SOARES CONSTRUTORA LTDA

180/365

70

365/365

100

15.1.2.1. Para prazos não previstos na tabela constante do subitem 15.1.2., deverá ser utilizado percentual correspondente ao prazo imediatamente inferior.

16. CONTROVÉRSIAS

16.1. As controvérsias surgidas na aplicação destas Condições Contratuais poderão ser resolvidas:

I – por arbitragem; ou

II – por medida de caráter judicial.

16.2. No caso de arbitragem, deverá constar, na apólice, a cláusula compromissória de arbitragem, que deverá ser facultativamente aderida pelo Segurado por meio de anuência expressa.

16.2.1. Ao concordar com a aplicação desta cláusula, o Segurado estará se comprometendo a resolver todos os seus litígios com a Seguradora por meio de Juízo Arbitral, cujas sentenças têm o mesmo efeito que as sentenças proferidas pelo Poder Judiciário.

16.2.2. A cláusula de arbitragem é regida pela Lei nº 9307, de 23 de setembro de 1996.

17. PRESCRIÇÃO

Os prazos prescricionais são aqueles determinados pela lei.

18. FORO

As questões judiciais entre seguradora e segurado serão processadas no foro do domicílio deste.

19. DISPOSIÇÕES FINAIS

19.1. A aceitação do seguro estará sujeita à análise do risco.

19.2. As apólices e endossos terão seu início e término de vigência às 24hs das datas para tal fim neles indicadas.

19.3. O registro deste plano na Susep não implica, por parte da Autarquia, incentivo ou recomendação à sua comercialização.

19.4. Após sete dias úteis da emissão deste documento, poderá ser verificado se a apólice ou endosso foi corretamente registrado no site da Susep - www.susep.gov.br.

19.5. A situação cadastral do corretor de seguros pode ser consultada no site www.susep.gov.br, por meio do número de seu registro na Susep, nome completo, CNPJ ou CPF.

19.6. Este seguro é contratado a primeiro risco absoluto.

Apólice N° 017412022000107750082196
Endosso N° 0000000
Proposta N° 253871
Ramo 0775

1369
bmgi Seguros

Condições Gerais

SEGURADO: MUNICÍPIO DE AÇAILÂNDIA
TOMADOR: A. P. L. SOARES CONSTRUTORA LTDA

19.7. Considera-se como âmbito geográfico das modalidades contratadas todo o território nacional, salvo disposição em contrário nas Condições Especiais e/ou Particulares da Apólice.

19.8. Os eventuais encargos de tradução referentes ao reembolso de despesas efetuadas no exterior ficarão totalmente a cargo da Sociedade Seguradora.



ESTADO DO MARANHÃO
PREFEITURA MUNICIPAL DE AÇAILÂNDIA
SECRETARIA MUNICIPAL DE EDUCAÇÃO

CONCORRÊNCIA PÚBLICA Nº 006/2022

ANEXO II

À Ilma. Sra.
Presidente e demais Membros da Comissão Central de Licitação
Prefeitura Municipal de Açailândia-MA

DECLARAÇÃO DE CONHECIMENTO DOS LOCAIS E CONDIÇÕES

Declaramos que temos pleno conhecimento dos locais e das condições em que deverá ser executada a obra de Construção de uma escola de Ensino Infantil do Tipo 1, para atender as demandas de vagas de matrículas para alunos do Ensino Infantil, Bairro Jardim Aulídia, de interesse da Secretaria Municipal de Educação, conforme estipulado no edital de CONCORRÊNCIA PÚBLICA Nº 006/2022, reconhecendo ainda que tal circunstância retira-nos a possibilidade de qualquer alegação futura de necessidade de adequação de objeto e/ou recomposição (reequilíbrio, revisão ou repactuação) de preços quanto ao aqui declarado.

Imperatriz-MA, 02 de agosto de 2022

P/P 

A P L SOARES CONSTRUTORA LTDA
ANNA PAULA LIMA SOARES
RG Nº 016693322001-6 SESP/MA
CPF: 058.512.773-51
PROPRIETÁRIA

ESTADO DO MARANHÃO
PREFEITURA MUNICIPAL DE AÇAILÂNDIA
SECRETARIA MUNICIPAL DE EDUCAÇÃO

CONCORRÊNCIA PÚBLICA Nº 006/2022

À Ilma. Sra.
Presidente e demais Membros da Comissão Central de Licitação
Prefeitura Municipal de Açailândia-MA

DECLARAÇÃO CONJUNTA DE RENÚNCIA A VISITA TÉCNICA E
DECLARAÇÃO DO RESPONSÁVEL TÉCNICO

Senhor (a) presidente (a),

A empresa A P L SOARES CONSTRUTORA LTDA, signatária, inscrita no CNPJ sob o Nº 01.497.264/0001-65, sediada a Avenida Dorgival Pinheiro de Sousa, nº 917, 1º andar, Sala B – Centro, Imperatriz – MA, por seu representante legal, Srt. ANNA PAULA LIMA SOARES portadora da carteira de identidade nº 016693322001-6 SESP/MA e do CPF nº 058.512.773-51, brasileira, solteira, empresaria, residente e domiciliado na rua Tupinambá, nº 2554, Bairro São José do Egito, Imperatriz-MA, DECLARA que renuncia à Visita Técnica aos locais e as instalações para a prestação dos serviços constantes do objeto do Edital da CONCORRÊNCIA PÚBLICA nº 006/2022, e o quadro técnico da empresa tomou conhecimento das reais condições de execução dos serviços, bem como coletaram informações de todos os dados e elementos necessários à perfeita elaboração da proposta comercial, responsabilizando-se por manter as garantias que vincularem nossa proposta ao presente processo licitatório, em nome da empresa que represento.

Atestamos, para devidos fins, que o Senhor PAULO ADEAN NUNES JUNIOR, ENGENHEIRO CIVIL, pertencem ao quadro funcional da APL SOARES CONSTRUTORA LTDA, CNPJ sob nº 01.497.264/0001-65, como responsável técnico, conforme registro no CREA Nº 111746583-7, DECLARO, concordância com os projetos, dificuldades e condições dos trabalhos a realizar citados no objeto deste edital visitou os locais onde se realizará a obra objeto da Tomada de Preços, retro mencionada, tomando ciência do projeto, das características, dificuldades e condições de trabalhos.

Declaramo-nos plenamente capacitados a elaborar nossa proposta para a presente licitação, dando-nos por satisfeitos com as informações e detalhes obtidos e manifestando nossa concordância com os termos acima.

Imperatriz-MA, 02 de agosto de 2022.

Paulo Adean Nunes Júnior
Eng. Civil | Eng. Eletricista
CREA: 1117465837-MA

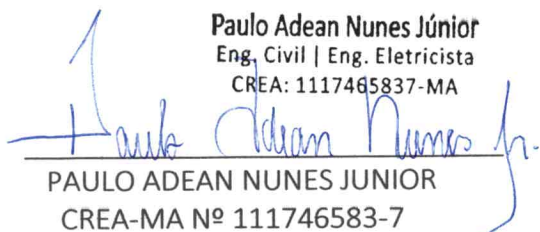
PAULO ADEAN NUNES JUNIOR
CREA-MA Nº 111746583-7
CPF: 017.459.953-66
ENGENHEIRO CIVIL

P/P 
APL SOARES CONSTRUTORA LTDA
ANNA PAULA LIMA SOARES
RG Nº 016693322001-6 SESP/MA
CPF: 058.512.773-51
PROPRIETÁRIA

ESTADO DO MARANHÃO
PREFEITURA MUNICIPAL DE AÇAILÂNDIA
SECRETARIA MUNICIPAL DE EDUCAÇÃO

CONCORRÊNCIA PÚBLICA Nº 006/2022

ANEXO

À Ilma. Sra.
Presidente e demais Membros da Comissão Central de Licitação
Prefeitura Municipal de Açailândia-MA

DECLARAÇÃO DE LOCALIZAÇÃO E FUNCIONAMENTO

Prezados senhores,

Eu ANNA PAULA LIMA SOARES, portador da cédula de identidade nº 016693322001-6 SESP/MA e do CPF nº 058.512.773-51, residente e domiciliado na Rua Tupinambá, nº 2554, Bairro São José do Egito, Imperatriz –MA, declaro sob as penalidades da lei, que a empresa A P L SOARES CONSTRUTORA LTDA, CNPJ nº 01.497.264/0001-65, está localizada e em pleno funcionamento na Avenida Dorgival Pinheiro de Sousa, nº 917, 1º andar, Sala B – Centro, cidade de Imperatriz, Estado do Maranhão, sendo o local e instalações adequados e compatíveis para o exercício do ramo de atividade da mesma.

Declaro ter ciência que a ausência de sede/instalações adequadas e compatíveis, comprovada através de visita *in loco* (se houver) realizada pela Comissão Central de Licitação, ressalvada o direito a ampla defesa, ensejará automaticamente na inabilitação desta empresa.

Declaro que assumo inteira responsabilidade por todas as informações dispostas nesta declaração, eximindo a Prefeitura Municipal de Açailândia de qualquer responsabilidade sobre as informações prestadas por esta empresa.

Declaro ainda, ter ciência que “a falsidade de declaração, resultará na inabilitação desta empresa e caracterizará o crime de que trata o Art. 299 do Código Penal, sem prejuízo do enquadramento em outras figuras penais e das sanções administrativas previstas na Lei nº 8.666/93 e alterações posteriores, bem como outras normas pertinentes à espécie”.

Imperatriz-MA, 02 de agosto de 2022

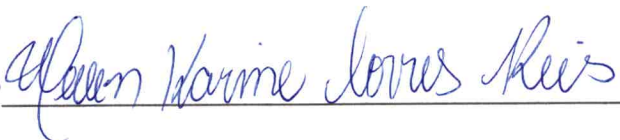
P/P 

A P L SOARES CONSTRUTORA LTDA
ANNA PAULA LIMA SOARES
RG Nº 016693322001-6 SESP/MA
CPF: 058.512.773-51
PROPRIETÁRIA



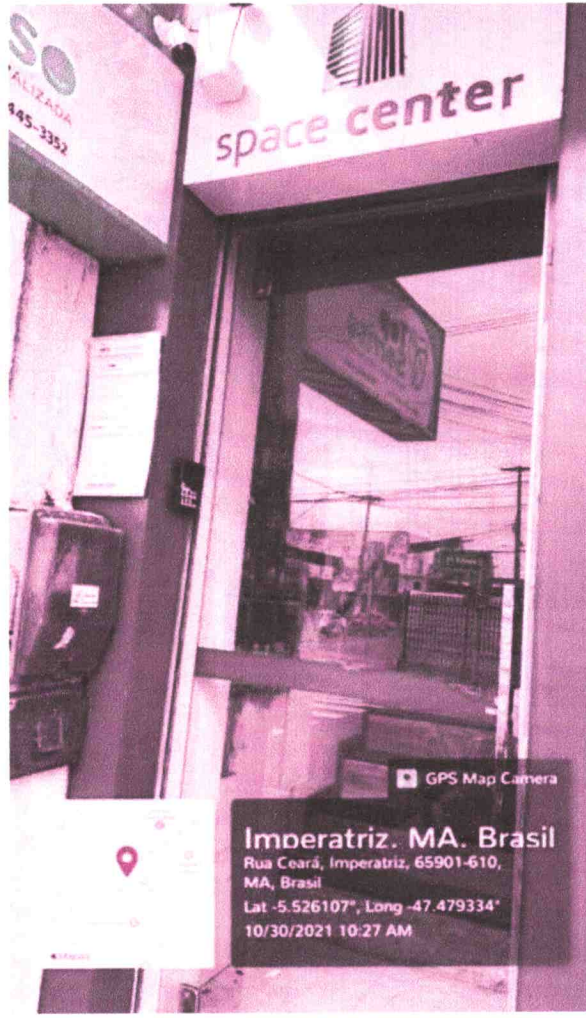

[Handwritten signatures and scribbles]

141

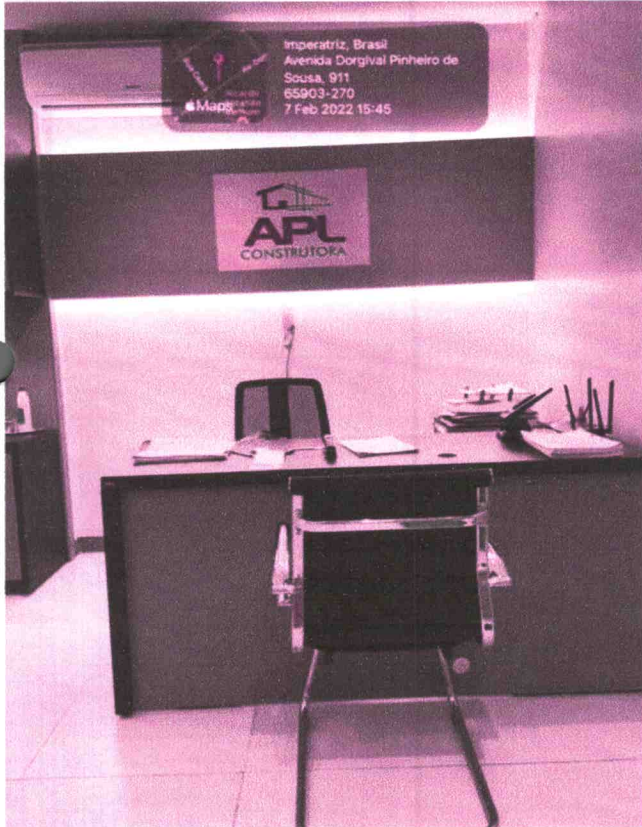
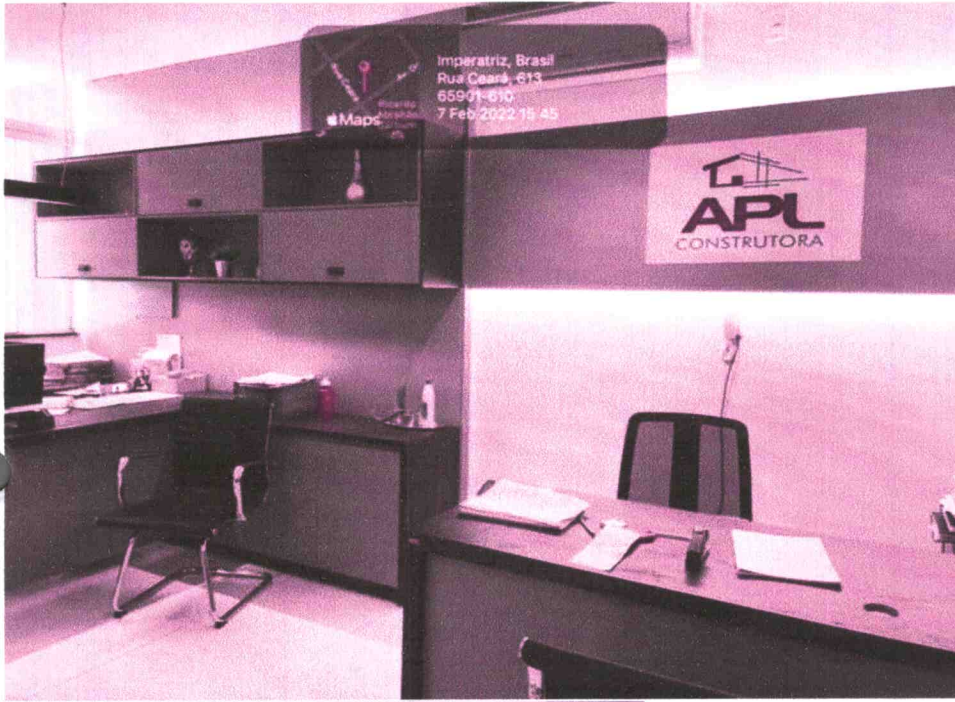

Av. Dorgival P. de Sousa, 917 - Andar 1 Sala B
Centro - CEP: 65.903-270 - Imperatriz -MA

apl.construtora@outlook.com
Fone: (99) 99122-8273

[Handwritten signatures and scribbles in blue ink]

142

ESTADO DO MARANHÃO
PREFEITURA MUNICIPAL DE AÇAILÂNDIA
SECRETARIA MUNICIPAL DE EDUCAÇÃO

CONCORRÊNCIA PÚBLICA Nº 006/2022

ANEXO

À Ilma. Sra.
Presidente e demais Membros da Comissão Central de Licitação
Prefeitura Municipal de Açailândia-MA

DECLARAÇÃO DE IDONEIDADE

Prezados senhores,

A A P L SOARES CONSTRUTORA LTDA, inscrita no CNPJ nº 01.497.264/0001-65, sediada na Avenida Dorgival Pinheiro de Sousa, nº 917, 1º andar, Sala B – Centro, Imperatriz – MA, por intermédio de seu representante legal Srt. ANNA PAULA LIMA SOARES, portador da CI nº 016693322001-6 SESP/MA e do CPF nº 058.512.773-51, declara que inexistente qualquer fato, seja suspensão ou inidoneidade, que a impeça de participar de licitações e/ou ser contratada por administração pública em quaisquer de suas esferas (Federal, Estaduais ou Municipais). Outrossim, declara serem autênticos todos os documentos apresentados.

Declara que ficamos obrigados a comunicar, a qualquer tempo, a ocorrência de qualquer fato impeditivo de habilitação desta empresa, de participar de licitações e/ou de ser contratada por administração pública.

Declara ainda, ter ciência que "a falsidade de declaração, resultará na inabilitação desta empresa e caracterizará o crime de que trata o Art. 299 do Código Penal, sem prejuízo do enquadramento em outras figuras penais e das sanções administrativas previstas na Lei nº 8.666/93 e alterações posteriores, bem como demais normas pertinentes à espécie".

Imperatriz-MA, 02 de agosto de 2022

P/P Anna Karine Lima Soares

A P L SOARES CONSTRUTORA LTDA
ANNA PAULA LIMA SOARES
RG Nº 016693322001-6 SESP/MA
CPF: 058.512.773-51
PROPRIETÁRIA



Secretaria Municipal de Planejamento, Fazenda e Gestão Orçamentária (SEFAZGO)
ALVARÁ DE LOCALIZAÇÃO E FUNCIONAMENTO
2022

Nº 1079/2022

Insc. Municipal
40511

CNPJ
01.497.264/0001-65

Data da Constituição
24/10/1996

Nome/Razão Social
A. P. L. SOARES CONSTRUTORA LTDA

Denominação Comercial
A. P. L. SOARES CONSTRUTORA

Natureza Jurídica
206-2 SOCIEDADE EMPRESÁRIA LIMITADA

Vinculação
ENTIDADES EMPRESARIAIS

ATIVIDADE ECONÔMICA

Atividade Principal
7112000-SERVICOS DE ENGENHARIA

Atividades Secundárias

3702900 - ATIVIDADES RELACIONADAS A ESGOTO, EXCETO A GESTAO DE REDES
 3811400 - COLETA DE RESIDUOS NAO-PERIGOSOS
 4120400 - CONSTRUCAO DE EDIFICIOS
 4211101 - CONSTRUCAO DE RODOVIAS E FERROVIAS
 4211102 - PINTURA PARA SINALIZACAO EM PISTAS RODOVIARIAS E AEROPORTOS
 4212000 - CONSTRUCAO DE OBRAS DE ARTE ESPECIAIS
 4213800 - OBRAS DE URBANIZACAO - RUAS, PRACAS E CALCADAS
 4221902 - CONSTRUCAO DE ESTACOES E REDES DE DISTRIBUICAO DE ENERGIA ELETRICA
 4222701 - CONSTRUCAO DE REDES DE ABASTECIMENTO DE AGUA, COLETA DE ESGOTO E CONSTRUcoes CORRELATAS, EXCETO OBRAS DE IRRIGACAO

COMPROVAÇÃO DE AUTENTICIDADE

Certifico para os devidos fins comprobatório amparado pelo artigo 19, inciso II, da Constituição Federal, que este documento é autêntico conforme averiguação realizada no sítio do órgão emissor.

Açailândia - MA, 02/08/2022

comyris
 T. Myriam de Fátima Leal
 Secretária Municipal de FZG
 Matrícula nº 22022-4

Data de Início
24/10/1996

LOCALIZAÇÃO

Logradouro
AVENIDA DORGIVAL PINHEIRO DE SOUSA

Número
917

Complemento
ANDAR 1. SALA B

Quadra **Bairro**
CENTRO

Data de Cadastro **Validade**
28/02/2023

Código de Autenticação
1TIF-4XGK

Informações Adicionais

IMPERATRIZ-MA, 20/05/2022

O PRESENTE ALVARÁ DEVERÁ SER AFIXADO EM LOCAL BEM VISÍVEL À FISCALIZAÇÃO

20/05/2022 13:14:58

144



PREFEITURA DE IMPERATRIZ
 SECRETARIA DE PLANEJAMENTO, FAZENDA E GESTÃO ORÇAMENTARIA - SEFAZGO
 CNPJ: 06.158.455/0001-16
 Rua Godofredo Viana 722/738, Centro CEP: 65901-480 - Imperatriz-MA

20/07/2022 19:43:51

Comprovante de Inscrição Municipal

CADASTRO MUNICIPAL

Insc. Municipal: 40511-6 **Situação:** ATIVA

Razão social: A. P. L. SOARES CONSTRUTORA LTDA

Nome Fantasia: A. P. L. SOARES CONSTRUTORA

Insc. Junta Com.:

CNPJ: 01.497.264/0001-65

Insc. Estadual:

Vinculação: ENTIDADES EMPRESARIAIS

Natureza Jurídica: 206-2 SOCIEDADE EMPRESÁRIA LIMITADA

Classificação: EMPRESA DE PEQUENO

Data de Inclusão:

Data de Início: 24/10/1996

MEI: NÃO

Isento ISSQN: NÃO

Isento Alvará: NÃO

Data de Constituição: 24/10/1996

ENDEREÇOS

Tipo	Logradouro	Número	Bairro	Cidade
COMERCIAL	AVENIDA DORGIVAL PINHEIRO DE SC	917	CENTRO	IMPERATRIZ-MA

Handwritten signatures and initials in blue ink, including a large scribble and the number 145.



PREFEITURA DE IMPERATRIZ
 SECRETARIA DE PLANEJAMENTO, FAZENDA E GESTÃO ORÇAMENTARIA - SEFAZGO
 CNPJ: 06.158.455/0001-16
 Rua Godofredo Viana 722/738, Centro CEP: 65901-480 - Imperatriz-MA

20/07/2022 19:43:51

Comprovante de Inscrição Municipal

ATIVIDADES CNAE

Principal	Descrição da Atividade	Base de Cálculo	Data Inclusão	Data Encerramento
X	SERVICOS DE ENGENHARIA	1	24/10/1996	
	ALUGUEL DE ANDAIMES	1	24/10/1996	
	ALUGUEL DE MAQUINAS E EQUIPAMENTOS PARA CONSTRUCAO SEM OPERADOR, EXCETO ANDAIMES	1	24/10/1996	
	LOCACAO DE AUTOMOVEIS SEM CONDUTOR	1	24/10/1996	
	SERVICOS DE CARTOGRAFIA, TOPOGRAFIA E GEODESIA	1	24/10/1996	
	SERVICOS DE ARQUITETURA	1	24/10/1996	
	COMERCIO VAREJISTA DE MATERIAIS DE CONSTRUCAO EM GERAL	1	24/10/1996	
	COMERCIO VAREJISTA DE MATERIAIS DE CONSTRUCAO NAO ESPECIFICADOS ANTERIORMENTE	1	24/10/1996	
	COMERCIO VAREJISTA DE CAL, AREIA, PEDRA BRITADA, TIJOLOS E TELHAS	1	24/10/1996	
	COMERCIO VAREJISTA DE MATERIAIS HIDRAULICOS	1	24/10/1996	
	COMERCIO VAREJISTA DE FERRAGENS E FERRAMENTAS	1	24/10/1996	
	COMERCIO VAREJISTA DE MATERIAL ELETRICO	1	24/10/1996	
	COMERCIO VAREJISTA DE TINTAS E MATERIAIS PARA PINTURA	1	24/10/1996	
	SERVICOS ESPECIALIZADOS PARA CONSTRUCAO NAO ESPECIFICADOS ANTERIORMENTE	1	24/10/1996	
	PERFURACAO E CONSTRUCAO DE POCOS DE AGUA	1	24/10/1996	
	ADMINISTRACAO DE OBRAS	1	24/10/1996	
	OBRAS DE FUNDACOES	1	24/10/1996	
	SERVICOS DE PINTURA DE EDIFICIOS EM GERAL	1	24/10/1996	
	IMPERMEABILIZACAO EM OBRAS DE ENGENHARIA CIVIL	1	24/10/1996	
	OUTRAS OBRAS DE INSTALACOES EM CONSTRUCOES NAO ESPECIFICADAS ANTERIORMENTE	1	24/10/1996	
	INSTALACOES DE SISTEMA DE PREVENCAO CONTRA INCENDIO	1	24/10/1996	
	INSTALACOES HIDRAULICAS, SANITARIAS E DE GAS	1	24/10/1996	
	INSTALACAO E MANUTENCAO ELETRICA	1	24/10/1996	
	SERVICOS DE PREPARACAO DO TERRENO NAO ESPECIFICADOS ANTERIORMENTE	1	24/10/1996	
	OBRAS DE TERRAPLENAGEM	1	24/10/1996	
	PERFURACOES E SONDAGENS	1	24/10/1996	
	PREPARACAO DE CANTEIRO E LIMPEZA DE TERRENO	1	24/10/1996	
	DEMOLICAO DE EDIFICIOS E OUTRAS ESTRUTURAS	1	24/10/1996	
	OUTRAS OBRAS DE ENGENHARIA CIVIL NAO ESPECIFICADAS ANTERIORMENTE	1	24/10/1996	
	CONSTRUCAO DE INSTALACOES ESPORTIVAS E RECREATIVAS	1	24/10/1996	
	MONTAGEM DE ESTRUTURAS METALICAS	1	24/10/1996	
	CONSTRUCAO DE REDES DE ABASTECIMENTO DE AGUA, COLETA DE ESGOTO E CONSTRUCOES CORRELATAS, EXCETO OBRAS DE IRRIGACAO	1	24/10/1996	
	CONSTRUCAO DE ESTACOES E REDES DE DISTRIBUICAO DE ENERGIA ELETRICA	1	24/10/1996	
	OBRAS DE URBANIZACAO - RUAS, PRACAS E CALCADAS	1	24/10/1996	
	CONSTRUCAO DE OBRAS DE ARTE ESPECIAIS	1	24/10/1996	
	PINTURA PARA SINALIZACAO EM PISTAS RODOVIARIAS E AEROPORTOS	1	24/10/1996	
	CONSTRUCAO DE RODOVIAS E FERROVIAS	1	24/10/1996	
	CONSTRUCAO DE EDIFICIOS	1	24/10/1996	
	COLETA DE RESIDUOS NAO-PERIGOSOS	1	24/10/1996	



PREFEITURA DE IMPERATRIZ
 SECRETARIA DE PLANEJAMENTO, FAZENDA E GESTÃO ORÇAMENTARIA - SEFAZGO
 CNPJ: 06.158.455/0001-16
 Rua Godofredo Viana 722/738, Centro CEP: 65901-480 - Imperatriz-MA

20/07/2022 19:43:51

Comprovante de Inscrição Municipal

ATIVIDADES RELACIONADAS A ESGOTO, EXCETO A GESTAO DE REDES

1

24/10/1996

ENQUADRAMENTO

Enquadramento	Data Início	Data Encerramento
004-ISS SIMPLES NACIONAL	01/01/2020	31/12/2021
001-ISS HOMOLOGADO	01/01/2022	

CONTATOS

Tipo	Descrição
FONE	9935240763
EMAIL	APL.CONSTRUTORA@OUTLOOK.COM.
FAX	9935240763

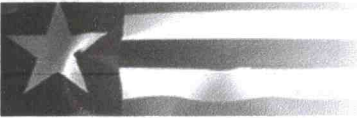

Estado do
Maranhão

SINTEGRA/ICMS
Consulta Pública do Cadastro do Estado do
Maranhão

1350

Secretaria da Fazenda

Resultado da Consulta SINTEGRA/ICMS

IDENTIFICAÇÃO

CGC: 01.497.264/0001-65 Inscrição Estadual: 12.152679-8

Razão Social: A. P. L. SOARES CONSTRUTORA LTDA

Regime Apuração: NORMAL

ENDEREÇO

Logradouro: AVE DORGIVAL PINHEIRO DE SOUSA

Número: 917 Complemento: ANDAR 1 SALA B

Bairro: CENTRO

Município: IMPERATRIZ UF: MA

CEP: 65903270 DDD: Telefone: 35240763

INFORMAÇÕES COMPLEMENTARES

CNAE Principal: 7112000 - SERVIÇOS DE ENGENHARIA

CNAEs Secundários

Código	Descrição CNAE
4292801	MONTAGEM DE ESTRUTURAS METÁLICAS
4299501	CONSTRUÇÃO DE INSTALAÇÕES ESPORTIVAS E RECREATIVAS
4299599	OUTRAS OBRAS DE ENGENHARIA CIVIL NÃO ESPECIFICADAS ANTERIORMENTE
4311801	DEMOLIÇÃO DE EDIFÍCIOS E OUTRAS ESTRUTURAS
4311802	PREPARAÇÃO DE CANTEIRO E LIMPEZA DE TERRENO
4312600	PERFURAÇÕES E SONDAGENS
4313400	OBRAS DE TERRAPLENAGEM
4319300	SERVIÇOS DE PREPARAÇÃO DO TERRENO NÃO ESPECIFICADOS ANTERIORMENTE
4321500	INSTALAÇÃO E MANUTENÇÃO ELÉTRICA
4322301	INSTALAÇÕES HIDRÁULICAS, SANITÁRIAS E DE GÁS
7732202	ALUGUEL DE ANDAIMES
4322303	INSTALAÇÕES DE SISTEMA DE PREVENÇÃO CONTRA INCÊNDIO
4329199	OUTRAS OBRAS DE INSTALAÇÕES EM CONSTRUÇÕES NÃO ESPECIFICADAS ANTERIORMENTE
4330401	IMPERMEABILIZAÇÃO EM OBRAS DE ENGENHARIA CIVIL
4330404	SERVIÇOS DE PINTURA DE EDIFÍCIOS EM GERAL
4391600	OBRAS DE FUNDAÇÕES
4399101	ADMINISTRAÇÃO DE OBRAS
4399105	PERFURAÇÃO E CONSTRUÇÃO DE POÇOS DE ÁGUA
4399199	SERVIÇOS ESPECIALIZADOS PARA CONSTRUÇÃO NÃO ESPECIFICADOS ANTERIORMENTE
4741500	COMÉRCIO VAREJISTA DE TINTAS E MATERIAIS PARA PINTURA
4742300	COMÉRCIO VAREJISTA DE MATERIAL ELÉTRICO
4120400	CONSTRUÇÃO DE EDIFÍCIOS
4744001	COMÉRCIO VAREJISTA DE FERRAGENS E FERRAMENTAS
4744003	COMÉRCIO VAREJISTA DE MATERIAIS HIDRÁULICOS
4744004	COMÉRCIO VAREJISTA DE CAL, AREIA, PEDRA BRITADA, TIJOLOS E TELHAS
4744005	COMÉRCIO VAREJISTA DE MATERIAIS DE CONSTRUÇÃO NÃO ESPECIFICADOS ANTERIORMENTE
4744099	COMÉRCIO VAREJISTA DE MATERIAIS DE CONSTRUÇÃO EM GERAL
7111100	SERVIÇOS DE ARQUITETURA
7119701	SERVIÇOS DE CARTOGRAFIA, TOPOGRAFIA E GEODÉSIA
7711000	LOCAÇÃO DE AUTOMÓVEIS SEM CONDUTOR
7732201	ALUGUEL DE MÁQUINAS E EQUIPAMENTOS PARA CONSTRUÇÃO SEM OPERADOR, EXCETO ANDAIMES
3702900	ATIVIDADES RELACIONADAS A ESGOTO, EXCETO A GESTÃO DE REDES
4211101	CONSTRUÇÃO DE RODOVIAS E FERROVIAS
3811400	COLETA DE RESÍDUOS NÃO-PERIGOSOS
4211102	PINTURA PARA SINALIZAÇÃO EM PISTAS RODOVIÁRIAS E AEROPORTOS
4212000	CONSTRUÇÃO DE OBRAS-DE-ARTE ESPECIAIS
4213800	OBRAS DE URBANIZAÇÃO - RUAS, PRAÇAS E CALÇADAS
4221902	CONSTRUÇÃO DE ESTAÇÕES E REDES DE DISTRIBUIÇÃO DE ENERGIA ELÉTRICA
4222701	CONSTRUÇÃO DE REDES DE ABASTECIMENTO DE ÁGUA, COLETA DE ESGOTO E CONSTRUÇÕES CORRELATAS, EXCETO OBRAS DE IRRIGAÇÃO

Situação Cadastral Vigente: HABILITADO**Data desta Situação Cadastral:** 30/06/2022**OBRIGAÇÕES**

NFe a partir de (CNAE's): 30/06/2011 - (Devido emissão voluntária),

EDF a partir de: 01/01/2013, 01/01/2014, 01/01/2015, 01/01/2016, 01/01/2022,

CTE a partir de:

Observação: Os dados acima estão baseados em informações fornecidas pelo próprio contribuinte cadastrado. Não valem como certidão de sua efetiva existência de fato e de direito, não são oponíveis à Fazenda e nem excluem a responsabilidade tributária derivada de operações com ele ajustadas.

Data da Consulta: 22/07/2022**Número da Consulta:**[Nova Consulta](#) [Imprimir](#)

Desenvolvido pela Sefaz/COTEC - 2005-2012

J

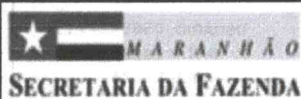

FICHA CADASTRAL DO CONTRIBUINTE

USUÁRIO: 05851277351
DATA: 19/07/2022
HORA: 15:25

INSC. ESTADUAL: 12.152.679-8
RAZÃO SOCIAL: A. P. L. SOARES CONSTRUTORA LTDA

ÚLTIMA ALTERAÇÃO: 30/06/2022

SITUAÇÃO FISCAL: REGULAR

SERASA: Sim

MOTIVOS FISCAIS:

SITUAÇÃO CADASTRAL: ATIVO

MOTIVO CADASTRAL: -

DADOS GERAIS

CPF/CNPJ: 01.497.264/0001-65 INSC. CENTRALIZADORA: -
RAZÃO SOCIAL: A. P. L. SOARES CONSTRUTORA LTDA
NIRE: 21200758818 TIPO PESSOA: JURÍDICA
INÍCIO DE ATIVIDADES: 22/10/1996 CAPITAL SOCIAL: 500.000,00
AGÊNCIA REGIONAL: 02 - AGÊNCIA DE IMPERATRIZ UFRE: 47 - UFRE/IMPERATRIZ
TIPO DE SOCIEDADE: SOCIEDADE EMPRESÁRIA LIMITADA CAT. DO ESTABELECIMENTO: MATRIZ OU UNICO
REGIME DE PAG.: NORMAL
DATA OBRIG. NFE: - DATA OBRIG. EFD: 01/01/2022
CORREIO ELETRÔNICO: roberto@gnre.com.br ÁREA UTILIZADA: 0

ENDEREÇO DE ESTABELECIMENTO

CEP 65903-270
ENDEREÇO AVE DORGIVAL PINHEIRO DE SOUSA NÚMERO: 917
COMPLEMENTO: ANDAR 1 SALA B
PONTO DE REFERENC.: ENTRE AS RUAS RIO GRANDE DO NO BAIRRO: CENTRO
CIDADE: IMPERATRIZ ESTADO: MA
TELEFONE: (99)3524-0763 FAX: (99)3524-0763
CEP CAIXA POSTAL: -

ENDEREÇO FISCAL

CEP -
ENDEREÇO AVE DORGIVAL PINHEIRO DE SOUSA NÚMERO: 917
COMPLEMENTO: ANDAR 1. SALA B
PONTO DE REFERENC.: EM FRENTE A UNIMED BAIRRO: CENTRO
CIDADE: IMPERATRIZ ESTADO: MA
TELEFONE: (99)3524-0763 FAX: (99)3524-0763
CEP CAIXA POSTAL: 00000-000

CNAE - ATIVIDADES ECONÔMICAS

ORDEM	CÓDIGO	DESCRIÇÃO
1	7112000	SERVIÇOS DE ENGENHARIA
2	7732202	ALUGUEL DE ANDAIMES
3	4120400	CONSTRUÇÃO DE EDIFÍCIOS
4	4211101	CONSTRUÇÃO DE RODOVIAS E FERROVIAS
5	4211102	PINTURA PARA SINALIZAÇÃO EM PISTAS RODOVIÁRIAS E AEROPORTOS
6	4212000	CONSTRUÇÃO DE OBRAS-DE-ARTE ESPECIAIS
7	4213800	OBRAS DE URBANIZAÇÃO - RUAS, PRAÇAS E CALÇADAS
8	4221902	CONSTRUÇÃO DE ESTAÇÕES E REDES DE DISTRIBUIÇÃO DE ENERGIA ELÉTRICA
9	4222701	CONSTRUÇÃO DE REDES DE ABASTECIMENTO DE ÁGUA, COLETA DE ESGOTO E CONSTRUÇÕES CORRELATAS,
10	4292801	MONTAGEM DE ESTRUTURAS METÁLICAS
11	4299501	CONSTRUÇÃO DE INSTALAÇÕES ESPORTIVAS E RECREATIVAS
12	4299599	OUTRAS OBRAS DE ENGENHARIA CIVIL NÃO ESPECIFICADAS ANTERIORMENTE
13	4311801	DEMOLIÇÃO DE EDIFÍCIOS E OUTRAS ESTRUTURAS
14	4311802	PREPARAÇÃO DE CANTEIRO E LIMPEZA DE TERRENO
15	4312600	PERFURAÇÕES E SONDAJENS
16	4313400	OBRAS DE TERRAPLENAGEM
17	4319300	SERVIÇOS DE PREPARAÇÃO DO TERRENO NÃO ESPECIFICADOS ANTERIORMENTE
18	4321500	INSTALAÇÃO E MANUTENÇÃO ELÉTRICA
19	4322301	INSTALAÇÕES HIDRÁULICAS, SANITÁRIAS E DE GÁS
20	4322303	INSTALAÇÕES DE SISTEMA DE PREVENÇÃO CONTRA INCÊNDIO
21	4329199	OUTRAS OBRAS DE INSTALAÇÕES EM CONSTRUÇÕES NÃO ESPECIFICADAS ANTERIORMENTE
22	4330401	IMPERMEABILIZAÇÃO EM OBRAS DE ENGENHARIA CIVIL
23	4330404	SERVIÇOS DE PINTURA DE EDIFÍCIOS EM GERAL
24	4391600	OBRAS DE FUNDAÇÕES
25	4399101	ADMINISTRAÇÃO DE OBRAS
26	4399105	PERFURAÇÃO E CONSTRUÇÃO DE POÇOS DE ÁGUA

FICHA CADASTRAL DO CONTRIBUINTE
 USUÁRIO: 05851277351
 DATA: 19/07/2022
 HORA: 15:25
CNAE - ATIVIDADES ECONÔMICAS

ORDEM	CÓDIGO	DESCRIÇÃO
27	4399199	SERVIÇOS ESPECIALIZADOS PARA CONSTRUÇÃO NÃO ESPECIFICADOS ANTERIORMENTE
28	4741500	COMÉRCIO VAREJISTA DE TINTAS E MATERIAIS PARA PINTURA
29	4742300	COMÉRCIO VAREJISTA DE MATERIAL ELÉTRICO
30	4744001	COMÉRCIO VAREJISTA DE FERRAGENS E FERRAMENTAS
31	4744003	COMÉRCIO VAREJISTA DE MATERIAIS HIDRÁULICOS
32	4744004	COMÉRCIO VAREJISTA DE CAL, AREIA, PEDRA BRITADA, TIJOLOS E TELHAS
33	4744005	COMÉRCIO VAREJISTA DE MATERIAIS DE CONSTRUÇÃO NÃO ESPECIFICADOS ANTERIORMENTE
34	4744099	COMÉRCIO VAREJISTA DE MATERIAIS DE CONSTRUÇÃO EM GERAL
35	7111100	SERVIÇOS DE ARQUITETURA
36	7119701	SERVIÇOS DE CARTOGRAFIA, TOPOGRAFIA E GEODÉSIA
37	7711000	LOCAÇÃO DE AUTOMÓVEIS SEM CONDUTOR
38	7732201	ALUGUEL DE MÁQUINAS E EQUIPAMENTOS PARA CONSTRUÇÃO SEM OPERADOR, EXCETO ANDAIMES
39	3702900	ATIVIDADES RELACIONADAS A ESGOTO, EXCETO A GESTÃO DE REDES
40	3811400	COLETA DE RESÍDUOS NÃO-PERIGOSOS

REPRESENTANTES LEGAIS

CNN/CPF	NOME/RAZÃO SOCIAL	TIPO DE RELAÇÃO
5851277351	ANNA PAULA LIMA SOARES	101 - SÓCIO
21543232353	JOSE DE JESUS MARQUES	3 - CONTADOR

AÇÕES JUDICIAIS

TIPO	DATA INCLUSÃO	DATA REVOGAÇÃO	DOC. CONCESSÃO	EFEITO
------	---------------	----------------	----------------	--------

Não existem Ações Judiciais para essa inscrição estadual.

OBRIGATORIEDADE / CREDENCIAMENTO

TIPO	DATA INÍCIO	DATA FIM	SITUAÇÃO
------	-------------	----------	----------

Não existem Obrigatoriedades/Credenciamentos para essa

INCENTIVOS / REGIMES ESPECIAIS

TIPO	DATA INÍCIO	DATA FIM	SITUAÇÃO
------	-------------	----------	----------

Não existem Incentivos/Regimes Especiais para essa inscrição



Ministério da Economia
Secretaria Especial de Desburocratização, Gestão e Governo Digital
Secretaria de Gestão

Sistema de Cadastramento Unificado de Fornecedores - SICAF

Declaração

Declaramos para os fins previstos na Lei nº 8.666, de 1993, conforme documentação registrada no SICAF, que a situação do fornecedor no momento é a seguinte:

Dados do Fornecedor

CNPJ: 01.497.264/0001-65 DUNS®: 89*****76
Razão Social: A. P. L. SOARES CONSTRUTORA LTDA
Nome Fantasia: A. P. L. SOARES CONSTRUTORA
Situação do Fornecedor: Credenciado Data de Vencimento do Cadastro: 21/03/2023
Natureza Jurídica: SOCIEDADE EMPRESÁRIA LIMITADA
MEI: Não
Porte da Empresa: Empresa de Pequeno

Ocorrências e Impedimentos

Ocorrência: Nada Consta
Impedimento de Licitar: Nada Consta

Níveis cadastrados:

I - Credenciamento

II - Habilitação Jurídica

III - Regularidade Fiscal e Trabalhista Federal

Receita Federal e PGFN Validade: 24/08/2022
FGTS Validade: 06/08/2022
Trabalhista (<http://www.tst.jus.br/certidao>) Validade: 18/01/2023

IV - Regularidade Fiscal Estadual/Distrital e Municipal

Receita Estadual/Distrital Validade: 02/11/2022
Receita Municipal Validade: 20/09/2022

V - Qualificação Técnica

VI - Qualificação Econômico-Financeira

Validade: 30/04/2023

Esta declaração é uma simples consulta e não tem efeito legal

Emitido em: 22/07/2022 11:40

CPF: 058.512.773-51 Nome: ANNA PAULA LIMA SOARES

Ass: _____



1385

Ministério da Economia
Secretaria Especial de Desburocratização, Gestão e Governo Digital
Secretaria de Gestão

Sistema de Cadastramento Unificado de Fornecedores - SICAF

Certificado de Registro Cadastral - CRC

(Emissão conforme art. 17 da Instrução Normativa nº 03, de 26 abril de 2018)

CNPJ: 01.497.264/0001-65
Razão Social: A. P. L. SOARES CONSTRUTORA LTDA

Atividade Econômica Principal:

7112-0/00 - SERVIÇOS DE ENGENHARIA

Endereço:

AVENIDA DORGIVAL PINHEIRO DE SOUSA, 917 - ANDAR 1. SALA B - CENTRO -
Imperatriz / Maranhão

Observações:

A veracidade das informações poderá ser verificada no endereço www.comprasgovernamentais.gov.br.
Este certificado não substitui os documentos enumerados nos artigos 28 a 31 da Lei nº 8.666, de 1993.

Emitido em: 20/07/2022 17:37

1 de 1

151

Consulta Consolidada de Pessoa Jurídica

Este relatório tem por objetivo apresentar os resultados consolidados de consultas eletrônicas realizadas diretamente nos bancos de dados dos respectivos cadastros. A responsabilidade pela veracidade do resultado da consulta é do Órgão gestor de cada cadastro consultado. A informação relativa à razão social da Pessoa Jurídica é extraída do Cadastro Nacional da Pessoa Jurídica, mantido pela Receita Federal do Brasil.

Consulta realizada em: 14/07/2022 17:54:43

Informações da Pessoa Jurídica:

Razão Social: **A. P. L. SOARES CONSTRUTORA LTDA**
 CNPJ: **01.497.264/0001-65**

Resultados da Consulta Eletrônica:

Órgão Gestor: **TCU**
 Cadastro: **Licitantes Inidôneos**
 Resultado da consulta: **Nada Consta**
 Para acessar a certidão original no portal do órgão gestor, clique [AQUI](#).

Órgão Gestor: **CNJ**
 Cadastro: **CNIA - Cadastro Nacional de Condenações Cíveis por Ato de Improbidade Administrativa e Inelegibilidade**
 Resultado da consulta: **Nada Consta**
 Para acessar a certidão original no portal do órgão gestor, clique [AQUI](#).

Órgão Gestor: **Portal da Transparência**
 Cadastro: **Cadastro Nacional de Empresas Inidôneas e Suspensas**
 Resultado da consulta: **Nada Consta**
 Para acessar a certidão original no portal do órgão gestor, clique [AQUI](#).

Órgão Gestor: **Portal da Transparência**
 Cadastro: **CNEP - Cadastro Nacional de Empresas Punidas**
 Resultado da consulta: **Nada Consta**
 Para acessar a certidão original no portal do órgão gestor, clique [AQUI](#).

Obs: A consulta consolidada de pessoa jurídica visa atender aos princípios de simplificação e

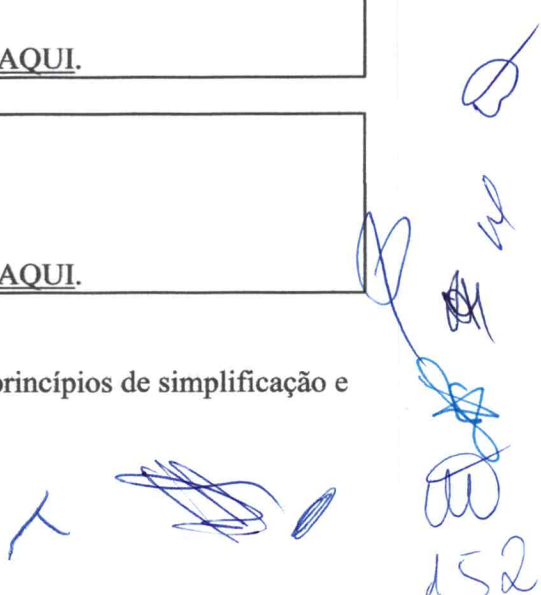

Handwritten signatures and initials in blue ink, including a large signature on the right side and several smaller initials and scribbles at the bottom right.

racionalização de serviços públicos digitais. Fundamento legal: Lei nº 12.965, de 23 de abril de 2014, Lei nº 13.460, de 26 de junho de 2017, Lei nº 13.726, de 8 de outubro de 2018, Decreto nº 8.638 de 15, de janeiro de 2016.

Relatório de Atividades

Data	Descrição das Atividades
01/01/2016	Realização de reunião de planejamento para o ano de 2016.
02/01/2016	Atualização do plano de trabalho.
03/01/2016	Realização de reunião de acompanhamento de atividades.
04/01/2016	Realização de reunião de planejamento para o mês de janeiro.
05/01/2016	Realização de reunião de acompanhamento de atividades.
06/01/2016	Realização de reunião de planejamento para o mês de fevereiro.
07/01/2016	Realização de reunião de acompanhamento de atividades.
08/01/2016	Realização de reunião de planejamento para o mês de março.
09/01/2016	Realização de reunião de acompanhamento de atividades.
10/01/2016	Realização de reunião de planejamento para o mês de abril.
11/01/2016	Realização de reunião de acompanhamento de atividades.
12/01/2016	Realização de reunião de planejamento para o mês de maio.
13/01/2016	Realização de reunião de acompanhamento de atividades.
14/01/2016	Realização de reunião de planejamento para o mês de junho.

Assinatura: _____