



OBRA: CONSTRUÇÃO DE 1 (UM) BANHEIRO PARA GUARITA DA POLÍCIA MILITAR DO TERMINAL
RODOVIÁRIO MUNICIPAL DE AÇAILÂNDIA

ENDEREÇO: AV. DORGIVAL P. DE SOUZA, CENTRO

PROPONENTE: PREFEITURA MUNICIPAL DE AÇAILÂNDIA - MA

FONTE DE COMPOSIÇÃO DOS PREÇOS UNITÁRIOS: SINAPI 02/2022 (COM DESONERAÇÃO) - SBC SÃO
LUIS 02/2022 - SEINFRA 027.1 (COM DESONERAÇÃO) - ORSE 02/2022

PLANILHAS ORÇAMENTÁRIAS:

ORÇAMENTO ANALÍTICO
CRONOGRAMA FÍSICO-FINANCEIRO
MEMORIA DE CÁLCULO
CURVA ABC
COMPOSIÇÃO DE BDI (%)
ENCARGOS SOCIAIS
COMPOSIÇÃO DE PREÇO UNITÁRIO
COMPOSIÇÃO PRÓPRIA
ART

Januário Augusto A. Sousa

Januário Augusto Aguiar Sousa
ENGENHEIRO CIVIL
CREA Nº 1119850363 MA

ORÇAMENTO ANALÍTICO

Januário Augusto A. Sousa

Januário Augusto Aguiar
ENGENHEIRO CIVIL
CREA Nº 1119350367



OBRA: CONSTRUÇÃO DE 1 (UM) BANHEIRO PARA GUARITA DA POLÍCIA MILITAR DO TERMINAL RODOVIÁRIO MUNICIPAL DE AÇAILÂNDIA

ENDEREÇO: AV. DORGIVAL P. DE SOUZA, CENTRO

PROPONENTE: PREFEITURA MUNICIPAL DE AÇAILÂNDIA - MA

FONTE DE COMPOSIÇÃO DOS PREÇOS UNITÁRIOS: SINAPI 02/2022 (COM DESONERAÇÃO) - SBC SÃO LUIS 02/2022 - SEINFRA 027.1 (COM DESONERAÇÃO) - ORSE 02/2022

PLANILHA ORÇAMENTÁRIA							
ITEM	CÓDIGO	FONTE	DESCRIÇÃO	UND	QUANTIDADE	PREÇO UNITÁRIO R\$	PREÇO TOTAL R\$
1 PRELIMINARES 3.132,97							
1.1	COMP 01		PLACA DE OBRA (PARA CONSTRUÇÃO CIVIL) EM CHAPA GALVANIZADA "N. 22", ADESIVADA, DE *2,0 X 1,125* M	M2	2,25	325,83	733,13
1.2	COMP 02		ADMINISTRAÇÃO DA OBRA	MÊS	1,00	2.399,84	2.399,84
2 DEMOLIÇÕES E RETIRADAS 162,23							
2.1	97645	SINAPI	REMOÇÃO DE JANELAS, DE FORMA MANUAL, SEM REAPROVEITAMENTO. AF_12/2017	m2	1,37	22,62	31,09
2.2	20008	SBC	DESTOCAMENTO DE ARVORES PEQUENO PORTE SEM AUXÍLIO MECÂNICO	UN	1,00	40,11	40,11
2.3	22502	SBC	REMOÇÃO PAV BLOCO INTERTRAVADO COM 8 E 4 CM	m2	3,62	3,62	13,10
2.4	97622	SINAPI	DEMOLIÇÃO DE ALVENARIA DE BLOCO FURADO, DE FORMA MANUAL, SEM REAPROVEITAMENTO. AF_12/2017	m2	0,86	35,42	30,50
2.5	022912	SBC	REMOÇÃO E BOTA-FORA DE ENTULHO EM CAMINHÃO 8m3 PERCURSO 40km	m3	0,39	122,40	47,42
3 INFRAESTRUTURA 1.113,51							
3.1	96527	SINAPI	ESCAVAÇÃO MANUAL DE VALA PARA VIGA BALDRAME (INCLUINDO ESCAVAÇÃO PARA COLOCAÇÃO DE FÓRMAS) AF_06/2017	m3	0,80	81,50	65,20
3.2	96523	SINAPI	ESCAVAÇÃO MANUAL PARA BLOCO DE COROAMENTO OU SAPATA (INCLUINDO ESCAVAÇÃO PARA COLOCAÇÃO DE FÓRMAS) AF_06/2017	m3	0,08	62,09	4,97
3.3	030350	SBC	BALDRAME ALVENARIA TIJOLOS 10x20x20cm ESPESSURA 0,30m	m2	1,59	123,19	195,87
3.4	95952	SINAPI	EXECUÇÃO DE ESTRUTURAS DE CONCRETO ARMADO CONVENCIONAL, PARA EDIFICAÇÃO HABITACIONAL MULTIFAMILIAR (PRÉDIO), FCK = 25 MPA. AF_01/2017	m3	0,08	2.100,49	168,04
3.5	95952	SINAPI	EXECUÇÃO DE ESTRUTURAS DE CONCRETO ARMADO CONVENCIONAL, PARA EDIFICAÇÃO HABITACIONAL MULTIFAMILIAR (PRÉDIO), FCK = 25 MPA. AF_01/2017	m3	0,22	2.100,49	462,11
3.6	98561	SINAPI	IMPERMEABILIZAÇÃO DE PAREDES COM ARGAMASSA DE CIMENTO E AREIA, COM ADITIVO IMPERMEABILIZANTE, E = 2CM. AF_06/2018	m2	3,18	31,18	99,15
3.7	98557	SINAPI	IMPERMEABILIZAÇÃO DE SUPERFÍCIE COM EMULSÃO ASFÁLTICA, 2 DEMAOS AF_06/2018	m2	3,18	37,16	118,17
4 SUPERESTRUTURA 865,44							
4.1	160219	SBC	APICOAMENTO MANUAL DE CONCRETO APARENTE SEM ANDAIME	M2	0,78	10,98	8,56
4.2	95952	SINAPI	EXECUÇÃO DE ESTRUTURAS DE CONCRETO ARMADO CONVENCIONAL, PARA EDIFICAÇÃO HABITACIONAL MULTIFAMILIAR (PRÉDIO), FCK = 25 MPA. AF_01/2017 (PILARES)	m3	0,26	2.100,49	546,13
4.3	95952	SINAPI	EXECUÇÃO DE ESTRUTURAS DE CONCRETO ARMADO CONVENCIONAL, PARA EDIFICAÇÃO HABITACIONAL MULTIFAMILIAR (PRÉDIO), FCK = 25 MPA. AF_01/2017 (VIGAS)	m3	0,07	2.100,49	147,03
4.4	94990	SINAPI	EXECUÇÃO DE PASSEIO (CALÇADA) OU PISO DE CONCRETO COM CONCRETO MOLDADO IN LOCO, FEITO EM OBRA, ACABAMENTO CONVENCIONAL, NÃO ARMADO. AF_07/2016	m3	0,18	584,71	105,25
4.5	94990	SINAPI	EXECUÇÃO DE PASSEIO (CALÇADA) OU PISO DE CONCRETO COM CONCRETO MOLDADO IN LOCO, FEITO EM OBRA, ACABAMENTO CONVENCIONAL, NÃO ARMADO. AF_07/2016 (CALÇAMENTO)	m3	0,10	584,71	58,47
5 PAREDES 1.468,98							
5.1	103328	SINAPI	ALVENARIA DE VEDAÇÃO DE BLOCOS CERÂMICOS FURADOS NA HORIZONTAL DE 9X19X19 CM (ESPESSURA 9 CM) E ARGAMASSA DE ASSENTAMENTO COM PREPARO EM BETONEIRA. AF_12/2021	M2	10,74	68,25	733,31
5.2	67676	SINAPI	CHAPISCO APLICADO EM ALVENARIAS E ESTRUTURAS DE CONCRETO INTERNAS, COM COLHER DE PEDREIRO. ARGAMASSA TRAÇO 1:3 COM PREPARO MANUAL. AF_06/2014	M2	25,02	3,26	81,57
5.3	89173	SINAPI	(COMPOSIÇÃO REPRESENTATIVA) DO SERVIÇO DE EMBOÇO/MASSA ÚNICA, APLICADO MANUALMENTE, TRAÇO 1:2:3, EM BETONEIRA DE 400L, PAREDES INTERNAS, COM EXECUÇÃO DE TALISCAS, EDIFICAÇÃO HABITACIONAL UNIFAMILIAR (CASAS) E EDIFICAÇÃO PÚBLICA PADRÃO. AF_12/2014	M2	25,02	26,14	654,10
6 COBERTURA 1.023,42							
6.1	92541	SINAPI	TRAMA DE MADEIRA COMPOSTA POR RIPAS, CAIBROS E TERÇAS PARA TELHADOS DE ATÉ 2 ÁGUAS PARA TELHA CERÂMICA CAPA-CANAL, INCLUSO TRANSPORTE VERTICAL. AF_07/2019	M2	2,26	89,74	202,81
6.2	94445	SINAPI	TELHAMENTO COM TELHA CERÂMICA CAPA-CANAL, TIPO PLAN, COM ATÉ 2 ÁGUAS, INCLUSO TRANSPORTE VERTICAL. AF_07/2019	M2	2,25	38,40	86,78
6.3	94228	SINAPI	CALHA EM CHAPA DE AÇO GALVANIZADO NÚMERO 24, DESENVOLVIMENTO DE 50 CM, INCLUSO TRANSPORTE VERTICAL. AF_07/2019	M	4,76	91,44	435,25
6.4	91789	SINAPI	(COMPOSIÇÃO REPRESENTATIVA) DO SERVIÇO DE INSTALAÇÃO DE TUBOS DE PVC, SÉRIE R, ÁGUA PLUVIAL, DN 75 MM (INSTALADO EM RAMAL DE ENCAMINHAMENTO, OU CONDUTORES VERTICAIS), INCLUSIVE CONEXÕES, CORTE E FIXAÇÕES, PARA PRÉDIOS. AF_10/2015	M	2,38	49,43	117,64
6.5	96111	SINAPI	FORRO EM RÉGUAS DE PVC, FRISADO, PARA AMBIENTES RESIDENCIAIS, INCLUSIVE ESTRUTURA DE FIXAÇÃO. AF_05/2017_P	M2	2,07	63,04	100,92
7 INSTALAÇÕES ELÉTRICAS 929,67							
7.1	93145	SINAPI	PONTO DE ILUMINAÇÃO E TOMADA RESIDENCIAL, INCLUINDO INTERRUPTOR SIMPLES E TOMADA 10A/250V, CAIXA ELÉTRICA, ELETRODUTO, CABO, RASGO, QUEBRA E CHUMBAMENTO (EXCLUINDO LUMINÁRIA E LÂMPADA). AF_01/2016	UN	1,00	170,40	170,40
7.2	060122	SBC	LUMINÁRIA PLAFON DE SOBREPOR REDONDO HOME LED 6W EMBRALUMI	UN	1,00	48,68	48,68
7.3	93143	SINAPI	PONTO DE TOMADA RESIDENCIAL INCLUINDO TOMADA 20A/250V, CAIXA ELÉTRICA, ELETRODUTO, CABO, RASGO, QUEBRA E CHUMBAMENTO. AF_01/2016	UN	1,00	139,79	139,79
7.4	101876	SINAPI	QUADRO DE DISTRIBUIÇÃO DE ENERGIA EM PVC DE EMBUTIR, SEM BARRAMENTO, PARA 6 DISJUNTORES FORNECIMENTO E INSTALAÇÃO. AF_10/2020	UN	1,00	82,69	82,69
7.5	93660	SINAPI	DISJUNTOR BIPOLAR TIPO DIN, CORRENTE NOMINAL DE 10A - FORNECIMENTO E INSTALAÇÃO. AF_10/2020	UN	1,00	47,70	47,70
7.6	93663	SINAPI	DISJUNTOR BIPOLAR TIPO DIN, CORRENTE NOMINAL DE 25A - FORNECIMENTO E INSTALAÇÃO. AF_10/2020	UN	1,00	50,14	50,14
7.7	93664	SINAPI	DISJUNTOR BIPOLAR TIPO DIN, CORRENTE NOMINAL DE 32A - FORNECIMENTO E INSTALAÇÃO. AF_10/2020	UN	1,00	52,13	52,13
7.8	907996	ORSE	DISJUNTOR BIPOLAR DR 25 A - DISPOSITIVO RESIDUAL DIFERENCIAL, TIPO AC, 30MA, REF.5SM1 312-OMB, SIEMENS OU SIMILAR	UN	1,00	170,99	170,99
7.9	913150	ORSE	DISPOSITIVO DE PROTEÇÃO CONTRA SURTO DE TENSÃO DPS 20KA - 175V	UN	1,00	63,37	63,37

Januário Augusto b. Sousa
Januário Augusto Aguiar Sousa

ENGENHEIRO CIVIL
CREA Nº 1119850363 MA

OBRA: CONSTRUÇÃO DE 1 (UM) BANHEIRO PARA GUARITA DA POLÍCIA MILITAR DO TERMINAL RODOVIÁRIO MUNICIPAL DE AÇAILÂNDIA

ENDEREÇO: AV. DORIVAL P. DE SOUZA, CENTRO

PROponente: PREFEITURA MUNICIPAL DE AÇAILÂNDIA - MA

Fonte de Composição dos Preços Unitários: SINAPI 02/2022 (COM DESONERAÇÃO) - SBC SÃO LUIS 02/2022 - SEINFRA 027.1 (COM DESONERAÇÃO) - ORSE 02/2022

PLANILHA ORÇAMENTÁRIA

ITEM	CÓDIGO	FORTE	DESCRIÇÃO	UND	QUANTIDADE	PREÇO UNITÁRIO R\$	PREÇO TOTAL R\$
7.10	S03290	ORSE	ATERRAMENTO COMPOSTO DE HASTE DE COBRE L = 2,40M, INTERLIGADA COM CABO DE COBRE TIPO CORDOALHA	UN	1,00	83,78	83,78
8			INSTALAÇÕES HIDRÁULICAS				440,32
8.1	89957	SINAPI	PONTO DE CONSUMO TERMINAL DE ÁGUA FRIA (SUBRAMAL) COM TUBULAÇÃO DE PVC, DN 25 MM, INSTALADO EM RAMAL DE ÁGUA, INCLUSOS RASGO E CHUMBAMENTO EM ALVENARIA. AF_12/2014	UN	4,00	99,61	398,44
8.2	89971	SINAPI	KIT DE REGISTRO DE GAVETA BRUTO DE LATÃO 1/2", INCLUSIVE CONEXÕES, ROSCÁVEL, INSTALADO EM RAMAL DE ÁGUA FRIA - FORNECIMENTO E INSTALAÇÃO. AF_12/2014	UN	1,00	41,88	41,88
9			INSTALAÇÕES SANITÁRIAS				2.223,01
9.1	91792	SINAPI	(COMPOSIÇÃO REPRESENTATIVA) DO SERVIÇO DE INSTALAÇÃO DE TUBO DE PVC, SÉRIE NORMAL, ESGOTO PREDIAL, DN 40 MM (INSTALADO EM RAMAL DE DESCARGA OU RAMAL DE ESGOTO SANITÁRIO), INCLUSIVE CONEXÕES, CORTES E FIXAÇÕES, PARA PRÉDIOS. AF_10/2015	M	12,00	45,18	542,16
9.2	91793	SINAPI	(COMPOSIÇÃO REPRESENTATIVA) DO SERVIÇO DE INSTALAÇÃO DE TUBO DE PVC, SÉRIE NORMAL, ESGOTO PREDIAL, DN 50 MM (INSTALADO EM RAMAL DE DESCARGA OU RAMAL DE ESGOTO SANITÁRIO), INCLUSIVE CONEXÕES, CORTES E FIXAÇÕES PARA, PRÉDIOS. AF_10/2015	M	3,00	73,32	219,96
9.3	91795	SINAPI	(COMPOSIÇÃO REPRESENTATIVA) DO SERVIÇO DE INST. TUBO PVC, SÉRIE N, ESGOTO PREDIAL, 100 MM (INST. RAMAL DESCARGA, RAMAL DE ESG. SANIT., PRUMADA ESG. SANIT., VENTILAÇÃO OU SUB-COLETOR. AÉREO), INCL. CONEXÕES E CORTES, FIXAÇÕES, P/ PRÉDIOS. AF_10/2015 (M)	M	16,00	63,76	1.020,16
9.4	89707	SINAPI	CAIXA SIFONADA, PVC, DN 100 X 100 X 50 MM, JUNTA ELÁSTICA, FORNECIDA E INSTALADA EM RAMAL DE DESCARGA OU EM RAMAL DE ESGOTO SANITÁRIO. AF_12/2014	UN	1,00	37,34	37,34
	00011712	SBC	CAIXA SIFONADA, PVC, 150 X 150 X 50 MM, COM GRELHA QUADRADA, BRANCA (NBR 5688)	UN	1,00	46,87	46,87
9.6	86883	SINAPI	SIFÃO DO TIPO FLEXÍVEL EM PVC 1 X 1,1/2 - FORNECIMENTO E INSTALAÇÃO. AF_01/2020	UN	1,00	10,89	10,89
9.7	97906	SINAPI	CAIXA ENTERRADA HIDRÁULICA RETANGULAR, EM ALVENARIA COM BLOCOS DE CONCRETO, DIMENSÕES INTERNAS: 0,6X0,6X0,6 M PARA REDE DE ESGOTO. AF_12/2020	UN	1,00	345,63	345,63
10			REVESTIMENTO				701,88
10.1	99195	SINAPI	REVESTIMENTO CERÂMICO PARA PAREDES INTERNAS COM PLACAS TIPO F5M1 TADA PADRÃO POPULIAR DE DIMENSÕES 20X20 CM, ARGAMASSA TIPO AC III, APLICADAS EM AMBIENTES DE ÁREA MAIOR QUE 5 M2 NA ALTURA INTEIRA DAS PAREDES. AF_06/2014	M2	9,24	53,82	497,30
10.2	97243	SINAPI	REVESTIMENTO CERÂMICO PARA PISO COM PLACAS TIPO ESMALTADA EXTRA DE DIMENSÕES 60X60 CM, APLICADA EM AMBIENTES DE ÁREA MAIOR QUE 10 M2. AF_08/2014	M2	2,09	47,07	130,34
	98689	SINAPI	SOLEIRA EM GRANITO, LARGURA 15 CM, ESPESSURA 2,0 CM. AF_09/2020	M	0,70	94,62	66,23
11			ESQUADRIAS				1.919,29
11.1	100681	SINAPI	KIT DE PORTA DE MADEIRA FRISADA, SEMI-OCA (LEVE OU MÉDIA), PADRÃO MÉDIO, 70X210CM, ESPESSURA DE 3CM, ITENS INCLUSOS: DOBRADIÇAS, MONTAGEM E INSTALAÇÃO DE BATENTE, FECHADURA COM EXECUÇÃO DO FURO - FORNECIMENTO E INSTALAÇÃO. AF_12/2019	UN	1,00	811,13	811,13
11.2	112210	SBC	JANELA ALUMÍNIO NATURAL BASCULANTE COM VIDRO	M2	0,24	146,81	35,23
11.3	S12476	ORSE	BOX PARA BANHEIRO EM VIDRO TEMPERADO 8 MM, LISO, INCOLOR, DE CORRER, EM ALUMÍNIO BRANCO, INCLUSIVE FERRAGENS - FORNECIMENTO E INSTALAÇÃO - REV.02_10/2021	M2	3,61	297,21	1.072,93
12			LOUÇAS E ACESSÓRIOS				1.710,80
12.1	86932	SINAPI	VASO SANITÁRIO SIFONADO COM CAIXA ACOPLADA LOUÇA BRANCA - PADRÃO MÉDIO, INCLUSO ENGATE FLEXÍVEL EM METAL CROMADO, 1/2 X 40CM - FORNECIMENTO E INSTALAÇÃO. AF_01/2020	UN	1,00	416,79	416,79
12.2	S12290	ORSE	LAVATÓRIO COM BANCADA EM GRANITO CINZA ANDORINHA, E = 2CM, DIM 0,80X0,80, COM 01 CUBA DE LOUÇA DE EMBUTIR, SIFÃO CROMADO, VÁLVULA CROMADA, TORNEIRA CROMADA, INCLUSIVE RODOPIA 10 CM, ASSENTADA.	UN	1,00	900,66	900,66
12.3	190058	SBC	ESPELHO CRISTAL 4mm COM MOLDURA DE ALUMÍNIO	UN	0,48	307,42	147,56
12.4	100607	ORSE	CHUVEIRO PLÁSTICO, HERC 2011 OU SIMILAR	UN	1,00	10,09	10,09
12.5	C2170	SEINFRA	REGISTRO DE PRESSÃO C/ CANOPLA CROMADA D=25MM (1")	UN	1,00	87,31	87,31
	00036801	SINAPI	ACABAMENTO DE METAL CROMADO PARA REGISTRO PEQUENO, DE PAREDE, 1/2" OU 3/4	UN	1,00	26,16	26,16
12.7	S95548S	ORSE	KIT DE ACESSÓRIOS PARA DANIFICIÁRIO EM METAL CROMADO, 5 PEÇAS, INCLUSO FIXAÇÃO. AF_01/2020	UN	1,00	122,23	122,23
13			PINTURA				226,96
13.1	88485	SINAPI	APLICAÇÃO DE FUNDO SELADOR LÁTEX PVA EM PAREDES, UMA DEMÃO. AF_06/2014	M2	15,78	1,92	30,30
13.2	88489	SINAPI	PINTURA EM LATEX ACRÍLICO SOBRE PAREDES INTERNAS E EXTERNAS, 2 DEMÃOS	M2	15,78	12,46	196,65
						VALOR DO ORÇAMENTO	15.918,47
						VALOR DO BDI : 25,22%	4.014,64
						VALOR TOTAL	19.933,11

Januário Augusto A. Sousa
Januário Augusto Aguiar Sousa
ENGENHEIRO CIVIL
CREA Nº 1119850363 MA

MEMORIA DE CÁLCULO

Januário Augusto Aguiar Sousa

Januário Augusto Aguiar Sousa
ENGENHEIRO CIVIL
CREA Nº 1119850363 MA

OBRA: CONSTRUÇÃO DE 1 (UM) BANHEIRO PARA GUARITA DA POLÍCIA MILITAR DO TERMINAL RODOVIÁRIO MUNICIPAL DE AÇAILÂNDIA

ENDEREÇO: AV. DORGIVAL P. DE SOUZA, CENTRO

PROPONENTE: PREFEITURA MUNICIPAL DE AÇAILÂNDIA - MA

FONTE DE COMPOSIÇÃO DOS PREÇOS UNITÁRIOS: SINAPI 02/2022 (COM DESONERAÇÃO) - SBC SÃO LUIS 02/2022 - SEINFRA 027.1 (COM DESONERAÇÃO) - ORSE 02/2022

MEMÓRIA DE CÁLCULO

Item	CÓD.	FONTE	Discriminação dos Serviços	Unid.	DIMENSÕES					TOTAL
					Comprim.	Largura	Altura	Espessura	Área	
13			PINTURA							
13.1	88485	SINAPI	APLICAÇÃO DE FLUNDO SELADOR LÁTEX PVA EM PAREDES, UMA DEMÃO. AF_06/2014	M2					15,78	15,78
13.2	88489	SINAPI	PINTURA EM LÁTEX ACRÍLICO SOBRE PAREDES INTERNAS E EXTERNAS, 2 DEMÃOS	M2					15,78	15,78

Januário Augusto Aguiar Sousa
Januário Augusto Aguiar Sousa
ENGENHEIRO CIVIL
CREA Nº 1119850363 MA

CRONOGRAMA FÍSICO-FINANCEIRO

Januário Augusto A. Sousa
Januário Augusto Aguiar Sousa
ENGENHEIRO CIVIL
CREA Nº 1119350363 MA



OBRA: CONSTRUÇÃO DE 1 (UM) BANHEIRO PARA GUARITA DA POLÍCIA MILITAR DO TERMINAL RODOVIÁRIO MUNICIPAL DE AÇAILÂNDIA
 ENDEREÇO: AV. DORGIVAL P. DE SOUZA, CENTRO
 PROPONENTE: PREFEITURA MUNICIPAL DE AÇAILÂNDIA - MA
 FONTE DE COMPOSIÇÃO DOS PREÇOS UNITÁRIOS: SINAPI 02/2022 (COM DESONERAÇÃO) - SBC SÃO LUIS 02/2022 - SEINFRA 027.1 (COM DESONERAÇÃO) - ORSE 02/2022

CRONOGRAMA FÍSICO-FINANCEIRO				
ITEM	DISCRIMINAÇÃO DO SERVIÇO	PRAZO EM MESES	VALOR (R\$)	PESO (%)
		1º		
1	PRELIMINARES	3.132,97 100%	R\$ 3.132,97	19,7%
2	DEMOLIÇÕES E RETIRADAS	162,23 100%	R\$ 162,23	1,0%
3	INFRAESTRUTURA	1.113,51 100%	R\$ 1.113,51	7,0%
4	SUPERESTRUTURA	865,44 100%	R\$ 865,44	5,4%
5	PAREDES	1.468,98 100%	R\$ 1.468,98	9,2%
6	COBERTURA	1.023,42 100%	R\$ 1.023,42	6,4%
7	INSTALAÇÕES ELETRICAS	929,67 100%	R\$ 929,67	5,8%
8	INSTALAÇÕES HIDRÁULICAS	440,32 100%	R\$ 440,32	2,8%
9	INSTALAÇÕES SANITÁRIAS	2.223,01 100%	R\$ 2.223,01	14,0%
10	REVESTIMENTO	701,88 100%	R\$ 701,88	4,4%
11	ESQUADRIAS	1.919,29 100%	R\$ 1.919,29	12,1%
12	LOUÇAS E ACESSÓRIOS	1.710,80 100%	R\$ 1.710,80	10,7%
13	PINTURA	226,96 100%	R\$ 226,96	1,4%
VALOR TOTAL SEM BDI (R\$) =			15.918,47	100,00%
VALOR DO BDI (R\$) =			4.014,64	
VALOR TOTAL COM BDI (R\$) =			19.933,12	
- VALORES / PESOS - PARCIAL & ACUMULADO >>>> sem BDI				
- VALORES PARCIAL & ACUMULADO:				
	- Parcial =	15.918,47		
	- Acumulado =	15.918,47		
	- Parcial =	100,00%		
	- Acumulado =	100,00%		
- VALORES / PESOS - PARCIAL & ACUMULADO >>>> do BDI				
- VALORES PARCIAL & ACUMULADO:				
	- Parcial =	4.014,64		
	- Acumulado =	4.014,64		
- PESOS PARCIAL & ACUMULADO:				
	- Parcial =	100,00%		
	- Acumulado =	100,00%		
- VALORES / PESOS - PARCIAL & ACUMULADO >>>> com BDI				
- VALORES PARCIAL & ACUMULADO:				
	- Parcial =	19.933,13		
	- Acumulado =	19.933,13		
- PESOS PARCIAL & ACUMULADO:				
	- Parcial =	100,00%		
	- Acumulado =	100,00%		

RESPONSÁVEL TÉCNICO

Januário Augusto Aguiar Sousa
 Januário Augusto Aguiar Sousa
 ENGENHEIRO CIVIL
 CREA Nº 1119850363 MA

CURVA ABC

Januário Augusto A. Sousa

Januário Augusto Aguiar Sousa
ENGENHEIRO CIVIL
CREA Nº 1119850363 MA

OBRA: CONSTRUÇÃO DE 1 (UM) BANHEIRO PARA GUARITA DA POLÍCIA MILITAR DO TERMINAL RODOVIÁRIO MUNICIPAL DE AÇAILÂNDIA

ENDEREÇO: AV. DORIVAL P. DE SOUZA, CENTRO

PROponente: PREFEITURA MUNICIPAL DE AÇAILÂNDIA - MA

Fonte de Composição dos Preços Unitários: SINAPI 02/2022 (COM DESONERAÇÃO) - SBC SÃO LUIS 02/2022 - SEINFRA 027.1 (COM DESONERAÇÃO) - ORSE 02/2022

PLANILHA DA CURVA ABC								
ITEM	DISCRIMINAÇÃO DOS SERVIÇOS	UNID	QUANT	UNIT.(R\$)	TOTAL(R\$)	INDIVIDUAL	ACUM.	CLASS.
						(%)	(%)	
1.2	ADMINISTRAÇÃO DA OBRA	MÊS	1,00	2.399,84	2.399,84	15,08%	15,08%	A
11.3	ROX PARA BANHEIRO EM VIDRO TEMPERADO 8 MM, 1 ISO, INCOI OR, DE CORRER, EM ALUMÍNIO BRANCO, INCLUSIVE FERRAGENS - FORNECIMENTO E INSTALAÇÃO - REV.02_10/2021	M2	3,61	297,21	1.072,93	6,74%	21,82%	A
9.3	(COMPOSIÇÃO REPRESENTATIVA) DO SERVIÇO DE INST. TUBO PVC, SÉRIE N, ESGOTO PREDIAL, 100 MM (INST. RAMAL DESCARGA, RAMAL DE ESG. SANIT., PRUMADA ESG. SANIT., VENTILAÇÃO OU SUB-COLETOR AÉREO), INCL. CONEXÕES E CORTES, FIXAÇÕES, P/ PRÉDIOS. AF_10/2015 (M)	M	16,00	63,76	1.020,16	6,41%	28,22%	A
12.2	LAVATÓRIO COM BANCADA EM GRANITO CINZA ANDORINHA, E = 2CM, DIM 0,80X0,60, COM 01 CUBA DE LOUÇA DE EMBUTIR, SIFÃO CROMADO, VÁLVULA CROMADA, TORNEIRA CROMADA, INCLUSIVE RODOPIA 10 CM, ASSENTADA.	UN	1,00	900,66	900,66	5,66%	33,88%	A
11.1	KIT DE PORTA DE MADEIRA FRISADA, SEMI-OCA (LEVE OU MÉDIA), PADRÃO MÉDIO, 70X210CM, ESPESSURA DE 3CM, ITENS INCLUSOS: DOBRADIÇAS, MONTAGEM E INSTALAÇÃO DE BATENTE, FECHADURA COM EXECUÇÃO DO FURO - FORNECIMENTO E INSTALAÇÃO. AF_12/2019	UN	1,00	611,13	611,13	5,10%	38,98%	A
5.1	ALVENARIA DE VEDAÇÃO DE BLOCOS CERÂMICOS FURADOS NA HORIZONTAL DE 9X19X19 CM (ESPESSURA 9 CM) E ARGAMASSA DE ASSENTAMENTO COM PREPARO EM BETONEIRA. AF_12/2021	M2	10,74	68,25	733,31	4,61%	43,58%	A
1.1	PLACA DE OBRA (PARA CONSTRUÇÃO CIVIL) EM CHAPA GALVANIZADA "N. 22", ALÉSIVADA, DE "2,0 X 1,125" M	M2	2,25	325,83	733,13	4,61%	48,19%	A
3	(COMPOSIÇÃO REPRESENTATIVA) DO SERVIÇO DE EMBOÇO/MASSA ÚNICA, APLICADO MANUALMENTE, TRAÇO 1:2:8, EM BETONEIRA DE 400L, PAREDES INTERNAS, COM EXECUÇÃO DE TALISCAS, EDIFICAÇÃO HABITACIONAL UNIFAMILIAR (CASAS) E EDIFICAÇÃO PÚBLICA PADRÃO. AF_12/2014	M2	25,02	26,14	654,10	4,11%	52,30%	A
4.2	EXECUÇÃO DE ESTRUTURAS DE CONCRETO ARMADO CONVENCIONAL, PARA EDIFICAÇÃO HABITACIONAL MULTIFAMILIAR (PRÉDIO), FCK = 25 MPA. AF_01/2017 (PILARES)	m3	12,00	45,18	542,16	3,41%	55,71%	A
9.1	(COMPOSIÇÃO REPRESENTATIVA) DO SERVIÇO DE INSTALAÇÃO DE TUBO DE PVC, SÉRIE NORMAL, ESGOTO PREDIAL, DN 40 MM (INSTALADO EM RAMAL DE DESCARGA OU RAMAL DE ESGOTO SANITÁRIO), INCLUSIVE CONEXÕES, CORTES E FIXAÇÕES, PARA PRÉDIOS. AF_10/2015	M	0,26	2.100,49	546,13	3,43%	59,14%	A
10.1	REVESTIMENTO CERÂMICO PARA PAREDES INTERNAS COM PLACAS TIPO ESMALTADA PADRÃO POPULAR DE DIMENSÕES 20X20 CM, ARGAMASSA TIPO AC III, APLICADAS EM AMBIENTES DE ÁREA MAIOR QUE 5 M2 NA ALTURA INTEIRA DAS PAREDES. AF_06/2014	M2	9,24	53,82	497,30	3,12%	62,26%	A
3.5	EXECUÇÃO DE ESTRUTURAS DE CONCRETO ARMADO CONVENCIONAL, PARA EDIFICAÇÃO HABITACIONAL MULTIFAMILIAR (PRÉDIO), FCK = 25 MPA. AF_01/2017	m3	0,22	2.100,49	462,11	2,90%	65,16%	A
6.3	CALHA EM CHAPA DE AÇO GALVANIZADO NÚMERO 24, DESENVOLVIMENTO DE 50 CM, INCLUSO TRANSPORTE VERTICAL. AF_07/2019	M	3,00	73,32	219,96	1,38%	66,54%	A
12.1	VASO SANITÁRIO SIFONADO COM CAIXA ACOPLADA LOUÇA BRANCA - PADRÃO MÉDIO, INCLUSO ENGATE FLEXÍVEL EM METAL CROMADO, 1/2 X 40CM - FORNECIMENTO E INSTALAÇÃO. AF_01/2020	UN	4,76	91,44	435,25	2,73%	69,28%	A
8.1	PONTO DE CONSUMO TERMINAL DE ÁGUA FRIA (SUBRAMAL) COM TUBULAÇÃO DE PVC, DN 25 MM, INSTALADO EM RAMAL DE ÁGUA, INCLUSOS RASGO E CHUMBAMENTO EM ALVENARIA. AF_12/2014	UN	1,00	416,79	416,79	2,62%	71,90%	B
9.7	CAIXA ENTERRADA HIDRÁULICA RETANGULAR, EM ALVENARIA COM BLOCOS DE CONCRETO, DIMENSÕES INTERNAS: 0,6X0,6X0,6 M PARA REDE DE ESGOTO. AF_12/2020	UN	4,00	99,61	398,44	2,50%	74,40%	B
9.2	(COMPOSIÇÃO REPRESENTATIVA) DO SERVIÇO DE INSTALAÇÃO DE TUBO DE PVC, SÉRIE NORMAL, ESGOTO PREDIAL, DN 50 MM (INSTALADO EM RAMAL DE DESCARGA OU RAMAL DE ESGOTO SANITÁRIO), INCLUSIVE CONEXÕES, CORTES E FIXAÇÕES PARA, PRÉDIOS. AF_10/2015	M	1,00	345,63	345,63	2,17%	76,57%	B
6.1	TRAMA DE MADEIRA COMPOSTA POR RIPAS, CAIBROS E TERÇAS PARA TELHADOS DE ATÉ 2 ÁGUAS PARA TELHA CERÂMICA CAPA-CANAL, INCLUSO TRANSPORTE VERTICAL. AF_07/2019	M2	2,26	89,74	202,81	1,27%	77,85%	B
13.2	PINTURA EM LATEX ACRÍLICO SOBRE PAREDES INTERNAS E EXTERNAS, 2 DEMÃOS	M2	15,78	12,46	196,65	1,24%	79,08%	B
3.3	BALDRAME ALVENARIA TIJOLOS 10x20x20cm ESPESSURA 0,30m	m2	1,59	123,19	195,87	1,23%	80,31%	B
6.5	FORRO EM RÉGUAS DE PVC, FRISADO, PARA AMBIENTES RESIDENCIAIS, INCLUSIVE ESTRUTURA DE FIXAÇÃO. AF_05/2017 P	M2	2,87	63,04	180,92	1,14%	81,45%	B
7.8	DISJUNTOR BIPOLAR DR 25 A - DISPOSITIVO RESIDUAL DIFERENCIAL, TIPO AC, 30MA, REF. 5SM1 312-OMB, SIEMENS OU SIMILAR	UN	1,00	170,99	170,99	1,07%	82,52%	B
7.1	PONTO DE ILUMINAÇÃO E TOMADA, RESIDENCIAL, INCLUINDO INTERRUPTOR SIMPLES E TOMADA 10A/250V, CAIXA ELÉTRICA, ELETRODUTO, CABO, RASGO, QUEBRA E CHUMBAMENTO (EXCLUINDO LUMINÁRIA E LÂMPADA). AF_01/2016	UN	1,00	170,40	170,40	1,07%	83,59%	B
3.4	EXECUÇÃO DE ESTRUTURAS DE CONCRETO ARMADO CONVENCIONAL, PARA EDIFICAÇÃO HABITACIONAL MULTIFAMILIAR (PRÉDIO), FCK = 25 MPA. AF_01/2017	m3	0,08	2.100,49	168,04	1,06%	84,65%	B
12.3	ESPELHO CRISTAL 4mm COM MOLDURA DE ALUMÍNIO	UN	0,48	307,42	147,56	0,93%	85,58%	B
4.3	EXECUÇÃO DE ESTRUTURAS DE CONCRETO ARMADO CONVENCIONAL, PARA EDIFICAÇÃO HABITACIONAL MULTIFAMILIAR (PRÉDIO), FCK = 25 MPA. AF_01/2017 (VIGAS)	m3	2,89	47,87	138,34	0,87%	86,44%	B
7.3	PONTO DE TOMADA RESIDENCIAL INCLUINDO TOMADA 20A/250V, CAIXA ELÉTRICA, ELETRODUTO, CABO, RASGO, QUEBRA E CHUMBAMENTO. AF_01/2016	UN	0,07	2.100,49	147,03	0,92%	87,37%	B
10.2	REVESTIMENTO CERÂMICO PARA PISO COM PLACAS TIPO ESMALTADA EXTRA DE DIMENSÕES 60X60 CM APLICADA EM AMBIENTES DE ÁREA MAIOR QUE 10 M2. AF_08/2014	M2	1,00	139,79	139,79	0,88%	88,25%	B
12.7	KIT DE ACESSÓRIOS PARA BANHEIRO EM METAL CROMADO, 5 PECAS, INCLUSO FIXAÇÃO. AF_01/2020	UN	1,00	122,23	122,23	0,77%	89,01%	B
3.7	IMPERMEABILIZAÇÃO DE SUPERFÍCIE COM EMULSÃO ASFÁLTICA, 2 DEMÃOS. AF_09/2019	m2	3,18	37,16	118,17	0,74%	89,76%	B
6.4	(COMPOSIÇÃO REPRESENTATIVA) DO SERVIÇO DE INSTALAÇÃO DE TUBOS DE PVC, SÉRIE R, ÁGUA PLUVIAL, DN 75 MM (INSTALADO EM RAMAL DE ENCAMINHAMENTO, OU CONDUTORES VERTICAIS), INCLUSIVE CONEXÕES, CORTE E FIXAÇÕES, PARA PRÉDIOS. AF_10/2015	M	2,38	49,43	117,64	0,74%	90,50%	C
4.4	EXECUÇÃO DE PASSEIO (CALÇADA) OU PISO DE CONCRETO COM CONCRETO MOLDADO IN LOCO, FEITO EM OBRA, ACABAMENTO CONVENCIONAL, NÃO ARMADO. AF_07/2016	m3	0,18	584,71	105,25	0,66%	91,16%	C

Januário Augusto Aguiar Sousa

Januário Augusto A. Sousa

ENGENHEIRO CIVIL
CREA Nº 1119850363 MA

OBRA: CONSTRUÇÃO DE 1 (UM) BANHEIRO PARA GUARITA DA POLÍCIA MILITAR DO TERMINAL RODOVIÁRIO MUNICIPAL DE AÇAILÂNDIA

ENDEREÇO: AV. DORIVAL P. DE SOUZA, CENTRO

PROPONENTE: PREFEITURA MUNICIPAL DE AÇAILÂNDIA - MA

FONTE DE COMPOSIÇÃO DOS PREÇOS UNITÁRIOS: SINAPI 02/2022 (COM DESONERAÇÃO) - SBC SÃO LUIS 02/2022 - SEINFRA 027.1 (COM DESONERAÇÃO) - ORSE 02/2022

PLANILHA DA CURVA ABC								
ITEM	DISCRIMINAÇÃO DOS SERVIÇOS	UNID	QUANT	UNIT.(R\$)	TOTAL(R\$)	INDIVIDUAL	ACUM.	CLASS.
						(%)	(%)	
3.6	IMPERMEABILIZAÇÃO DE PAREDES COM ARGAMASSA DE CIMENTO E ARFIA, COM ADITIVO IMPERFARII (ZANTF, F = 2CM AF_06/2018	m2	3,18	31,18	99,15	0,62%	91,78%	C
12.5	REGISTRO DE PRESSAO C/ CANOPLA CROMADA D=25MM (1")	UN	1,00	87,31	87,31	0,55%	92,33%	C
6.2	TELHAMENTO COM TELHA CERÂMICA CAPA-CANAL, TIPO PLAN, COM ATÉ 2 ÁGUAS, INCLUSIVE TRANSPORTE VERTICAL AF_07/2019	M2	2,26	38,40	86,78	0,55%	92,87%	C
7.10	ATERRAMENTO COMPOSTO DE HASTE DE COBRE L = 2,40M, INTERLIGADA COM CABO DE COBRE TIPO CORDOALHA	UN	1,00	83,78	83,78	0,53%	93,40%	C
7.9	DISPOSITIVO DE PROTEÇÃO CONTRA SURTO DE TENSÃO DPS 20KA - 175V	UN	1,00	83,37	83,37	0,52%	93,92%	C
7.4	QUADRO DE DISTRIBUIÇÃO DE ENERGIA EM PVC, DE EMBUTIR, SEM BARRAMENTO, PARA 6 DISJUNTORES - FORNECIMENTO E INSTALAÇÃO. AF_10/2020	UN	1,00	82,69	82,69	0,52%	94,44%	C
5.2	CHAPISCO APLICADO EM ALVENARIAS E ESTRUTURAS DE CONCRETO INTERNAS, COM COLHER DE PEDREIRO, ARGAMASSA TRAÇO 1:3 COM PREPARO MANUAL AF_06/2014	M2	25,02	3,26	81,57	0,51%	94,96%	C
10.3	SOLEIRA EM GRANITO, LARGURA 15 CM, ESPESSURA 2,0 CM AF_09/2020	M	0,10	584,71	58,47	0,37%	95,32%	C
3.1	ESCAVAÇÃO MANUAL DE VALA PARA VIGA BALDRAME (INCLUINDO ESCAVAÇÃO PARA COLOCAÇÃO DE FÓRMAS) AF_06/2017	m3	0,70	94,62	66,23	0,42%	95,74%	C
4.5	EXECUÇÃO DE PASSEIO (CALÇADA) OU PISO DE CONCRETO COM CONCRETO MOLDADO IN LOCO, FEITO EM OBRA, ACABAMENTO CONVENCIONAL, NÃO ARMADO AF_07/2016 (CALÇAMENTO)	m3	0,80	81,50	65,20	0,41%	96,15%	C
7.7	DISJUNTOR BIPOLAR TIPO DIN, CORRENTE NOMINAL DE 32A - FORNECIMENTO E INSTALAÇÃO AF_10/2020	UN	1,00	52,13	52,13	0,33%	96,48%	C
6	DISJUNTOR BIPOLAR TIPO DIN, CORRENTE NOMINAL DE 25A - FORNECIMENTO E INSTALAÇÃO AF_10/2020	UN	1,00	50,14	50,14	0,31%	96,79%	C
7.2	LUMINARIA PLAFON DE SOBREPOR REDONDO HOME LED 6W EMBRALUMI	UN	1,00	48,68	48,68	0,31%	97,10%	C
7.5	DISJUNTOR BIPOLAR TIPO DIN, CORRENTE NOMINAL DE 10A - FORNECIMENTO E INSTALAÇÃO AF_10/2020	UN	1,00	47,70	47,70	0,30%	97,40%	C
2.5	REMOÇÃO E BOTA-FORA DE ENTULHO EM CAMINHÃO 8m3 PERCURSO 40km	m3	0,39	122,40	47,42	0,30%	97,69%	C
9.5	CAIXA SIFONADA, PVC, 150 X 150 X 50 MM, COM GRELHA QUADRADA, BRANCA (NBR 5688)	UN	1,00	46,87	46,87	0,29%	97,99%	C
8.2	KIT DE REGISTRO DE GAVETA BRUTO DE LATÃO 1/2", INCLUSIVE CONEXÕES, ROSCÁVEL, INSTALADO EM RAMAL DE ÁGUA FRIA - FORNECIMENTO E INSTALAÇÃO AF_12/2014	UN	1,00	41,88	41,88	0,26%	98,25%	C
2.2	DESTOCAMENTO DE ARVORES PEQUENO PORTE SEM AUXILIO MECANICO	un	1,00	40,11	40,11	0,25%	98,50%	C
9.4	CAIXA SIFONADA, PVC, DN 100 X 100 X 50 MM, JUNTA ELÁSTICA, FORNECIDA E INSTALADA EM RAMAL DE DESCARGA OU EM RAMAL DE ESGOTO SANITÁRIO AF_12/2014	UN	1,00	37,34	37,34	0,23%	98,74%	C
11.2	JANELA ALUMINIO NATURAL BASCULANTE COM VIDRO	M2	0,24	146,81	35,23	0,22%	98,96%	C
2.1	REMOÇÃO DE JANELAS, DE FORMA MANUAL, SEM REAPROVEITAMENTO. AF_12/2017	m2	1,37	22,62	31,09	0,20%	99,15%	C
2.4	DEMOLIÇÃO DE ALVENARIA DE BLOCO FURADO, DE FORMA MANUAL, SEM REAPROVEITAMENTO AF_12/2017	m2	0,86	35,42	30,50	0,19%	99,35%	C
13.1	APLICAÇÃO DE FUNDO SELADOR LÁTEX PVA EM PAREDES, UMA DEMÃO. AF_06/2014	M2	15,78	1,92	30,30	0,19%	99,54%	C
12.6	ACABAMENTO DE METAL CROMADO PARA REGISTRO PEQUENO, DE PAREDE, 1/2" OU 3/4	UN	1,00	26,16	26,16	0,16%	99,70%	C
2.3	REMOÇÃO PAV BLOCO INTERTRAVADO COM 8 E 4 CM	m2	3,62	3,62	13,10	0,08%	99,78%	C
9.6	SIFÃO DO TIPO FLEXÍVEL EM PVC 1 X 1 1/2 - FORNECIMENTO E INSTALAÇÃO AF_01/2020	UN	1,00	10,69	10,69	0,07%	99,85%	C
12.4	CHUVEIRO PLÁSTICO, HERC 2011 OU SIMILAR	UN	1,00	10,09	10,09	0,06%	99,91%	C
4.1	APICOAMENTO MANUAL DE CONCRETO APARENTE SEM ANDAIME	M2	0,78	10,98	8,56	0,05%	99,97%	C
3.2	ESCAVAÇÃO MANUAL PARA BLOCO DE COROAMENTO OU SAPATA (INCLUINDO ESCAVAÇÃO PARA COLOCAÇÃO DE FÓRMAS) AF_08/2017	m3	0,08	62,09	4,97	0,03%	100,00%	C
TOTAL DA OBRA SEM BDI (R\$)						R\$	15.918,47	

RESPONSÁVEL TÉCNICO

Januário Augusto A. Sousa
Januário Augusto Aguiar Sousa
ENGENHEIRO CIVIL
CREA Nº 1119850363 MA

Composição de BDI (%)

Januário Augusto A. Sousa

Januário Augusto Aguiar Sousa

ENGENHEIRO CIVIL

CREA Nº 1119850363 MA



OBRA: CONSTRUÇÃO DE 1 (UM) BANHEIRO PARA GUARITA DA POLÍCIA MILITAR DO TERMINAL RODOVIÁRIO MUNICIPAL DE AÇAILÂNDIA

ENDEREÇO: AV. DORGIVAL P. DE SOUZA, CENTRO

PROPONENTE: PREFEITURA MUNICIPAL DE AÇAILÂNDIA - MA

FONTE DE COMPOSIÇÃO DOS PREÇOS UNITÁRIOS: SINAPI 02/2022 (COM DESONERAÇÃO) - SBC SÃO LUIS 02/2022 - SEINFRA 027.1 (COM DESONERAÇÃO) - ORSE 02/2022

COMPOSIÇÃO DE BDI (%) = f(Construção de Edifícios)

ITEM	DISCRIMINAÇÃO	(%)
GRUPO: ADMINISTRAÇÃO CENTRAL		
	- Despesas Administrativas	3,00%
	Total deste grupo =	3,00%
GRUPO: SEGURO E GARANTIA		
	- Garantias	0,80%
	Total deste grupo =	0,80%
GRUPO: RISCO		
	- Riscos e imprevistos	0,97%
	Total deste grupo =	0,97%
GRUPO: DESPESAS FINANCEIRAS		
	- Despesas financeiras	0,59%
	Total deste grupo =	0,59%
GRUPO: LUCRO		
	- Lucro	6,16%
	Total deste grupo =	6,16%
GRUPO: TRIBUTOS (PIS, CONFINS e ISSQN)		
	- PIS	0,65%
	- CONFINS	3,00%
	- ISSQN	2,50%
	- CPRB	4,50%
	Total deste grupo =	10,65%
TOTAL DO BDI = {{{(1+AC+S+R+G).(1+DF).(1+L)}/(1-I)} - 1} =		25,22%

A fórmula abaixo foi utilizada para cálculo do BDI das faixas acima relacionadas, devendo ser adotada como padrão.

$$\text{BDI} = \left\{ \frac{(1+AC+S+R+G).(1+DF).(1+L)}{(1-I)} \right\} - 1$$

Onde:

AC = TAXA DE ADMINISTRAÇÃO CENTRAL;

S = TAXA DE SEGUROS;

R = TAXA DE RISCOS;

G = TAXA DE GARANTIAS;

DF = TAXA DE DESPESAS FINANCEIRAS;

L = TAXA DE LUCRO/REMUNERAÇÃO;

I = TAXA DE INCIDÊNCIA DE IMOSTOS (PIS, CONFINS e ISS).

RESPONSÁVEL TÉCNICO

Januário Augusto Aguiar Sousa
ENGENHEIRO CIVIL
CREA Nº 1119850363 MA

Januário Augusto A. Sousa

COMPOSIÇÃO DE PREÇO UNITÁRIO

Januário Augusto A. Sousa

Januário Augusto Aguiar Sousa
ENGENHEIRO CIVIL
CREA Nº 1119850363 MA



OBRA: CONSTRUÇÃO DE 1 (UM) BANHEIRO PARA GUARITA DA POLÍCIA MILITAR DO TERMINAL RODOVIÁRIO MUNICIPAL DE AÇAILÂNDIA
ENDEREÇO: AV. DORGIVAL P. DE SOUZA, CENTRO
PROponente: PREFEITURA MUNICIPAL DE AÇAILÂNDIA - MA
FONTE DE COMPOSIÇÃO DOS PREÇOS UNITÁRIOS: SINAPI 02/2022 (COM DESONERAÇÃO) - SBC SÃO LUIS 02/2022 - SEINFRA 027.1 (COM DESONERAÇÃO) - ORSE 02/2022

COMPOSIÇÕES

2.1. 97645 - REMOÇÃO DE JANELAS, DE FORMA MANUAL, SEM REAPROVEITAMENTO. AF_12/2017 (M2)

MATERIAL		FONTE	UNID	COEFICIENTE	PREÇO UNITÁRIO	TOTAL
00041954	CABO DE ACO GALVANIZADO, DIAMETRO 9,53 MM (3/8"), COM ALMA DE FIBRA 6 X 25 F	SINAPI	KG	0,09840000	66,88	6,58
TOTAL MATERIAL:						6,58
SERVICO		FONTE	UNID	COEFICIENTE	PREÇO UNITÁRIO	TOTAL
88309	PEDREIRO COM ENCARGOS COMPLEMENTARES	SINAPI	H	0,36430000	17,44	6,35
88316	SERVEnte COM ENCARGOS COMPLEMENTARES	SINAPI	H	0,71560000	13,55	9,69
TOTAL SERVIÇO:						16,04
VALOR:						22,62

2.2. 020008 - DESTOCAMENTO DE ARVORES PEQUENO PORTE SEM AUXILIO MECANICO (UN)

MAO DE OBRA		FONTE	UNID	COEFICIENTE	PREÇO UNITÁRIO	TOTAL
1099525	FEITOR/ENCARREGADO	SBC	H	0,0150	14,43	0,22
1099900	SERVEnte	SBC	H	3,6420	10,96	39,90
TOTAL MAO DE OBRA:						40,12
VALOR:						40,11

2.3. 022502 - REMOCAO PAV BLOCO INTERTRAVADO COM 8 E 4 CM (M2)

MAO DE OBRA		FONTE	UNID	COEFICIENTE	PREÇO UNITÁRIO	TOTAL
1099900	SERVEnte	SBC	H	0,3310	10,96	3,63
TOTAL MAO DE OBRA:						3,63
VALOR:						3,62

2.4. 97622 - DEMOLIÇÃO DE ALVENARIA DE BLOCO FURADO, DE FORMA MANUAL, SEM REAPROVEITAMENTO. AF_12/2017 (M3)

SERVICO		FONTE	UNID	COEFICIENTE	PREÇO UNITÁRIO	TOTAL
88309	PEDREIRO COM ENCARGOS COMPLEMENTARES	SINAPI	H	0,22500000	17,44	3,92
88316	SERVEnte COM ENCARGOS COMPLEMENTARES	SINAPI	H	2,32480000	13,55	31,50
TOTAL SERVIÇO:						35,42
VALOR:						35,42

2.5. 022912 - REMOCAO E BOTA-FORA DE ENTULHO EM CAMINHAO 8m3 PERCURSO 40km (M3)

MAO DE OBRA		FONTE	UNID	COEFICIENTE	PREÇO UNITÁRIO	TOTAL
1099162	MOTORISTA	SBC	H	0,6540	16,07	10,51
1099900	SERVEnte	SBC	H	5,6820	10,96	62,25
TOTAL MAO DE OBRA:						72,76
MATERIAL		FONTE	UNID	COEFICIENTE	PREÇO UNITÁRIO	TOTAL
1030572	CAMINHAO BASCULANTE DIESEL 140CV 8,0m3	SBC	H	0,6700	74,12	49,66
TOTAL MATERIAL:						49,66
VALOR:						122,40

3.1. 96527 - ESCAVAÇÃO MANUAL DE VALA PARA VIGA BALDRAME (INCLUINDO ESCAVAÇÃO PARA COLOCAÇÃO DE FÔRMAS). AF_06/2017 (M3)

SERVICO		FONTE	UNID	COEFICIENTE	PREÇO UNITÁRIO	TOTAL
88309	PEDREIRO COM ENCARGOS COMPLEMENTARES	SINAPI	H	1,45900000	17,44	25,44
88316	SERVEnte COM ENCARGOS COMPLEMENTARES	SINAPI	H	4,13800000	13,55	56,06

Januário Augusto A. Sousa

Januário Augusto Aguiar Sousa
ENGENHEIRO CIVIL
CREA Nº 1119850363 MA



OBRA: CONSTRUÇÃO DE 1 (UM) BANHEIRO PARA GUARITA DA POLÍCIA MILITAR DO TERMINAL RODOVIÁRIO MUNICIPAL DE AÇAILÂNDIA
ENDEREÇO: AV. DORGIVAL P. DE SOUZA, CENTRO
PROponente: PREFEITURA MUNICIPAL DE AÇAILÂNDIA - MA
FONTE DE COMPOSIÇÃO DOS PREÇOS UNITÁRIOS: SINAPI 02/2022 (COM DESONERAÇÃO) - SBC SÃO LUIS 02/2022 - SEINFRA 027.1 (COM DESONERAÇÃO) - ORSE 02/2022

COMPOSIÇÕES

TOTAL SERVIÇO:	81,50
VALOR:	81,50

3.2. 96523 - ESCAVAÇÃO MANUAL PARA BLOCO DE COROAMENTO OU SAPATA (INCLUINDO ESCAVAÇÃO PARA COLOCAÇÃO DE FÔRMAS).
AF_06/2017 (M3)

SERVICO	FONTE	UNID	COEFICIENTE	PREÇO UNITÁRIO	TOTAL	
88309	PEDREIRO COM ENCARGOS COMPLEMENTARES	SINAPI	H	1,18900000	17,44	20,73
88316	SERVENTE COM ENCARGOS COMPLEMENTARES	SINAPI	H	3,05300000	13,55	41,36
TOTAL SERVIÇO:					62,09	
VALOR:					62,09	

3.3. 90350 - BALDRAME ALVENARIA TIJOLOS 10x20x20cm ESPESSURA 0,30m (M2)

MAO DE OBRA	FONTE	UNID	COEFICIENTE	PREÇO UNITÁRIO	TOTAL	
I099050	PEDREIRO	SBC	H	2,3430	15,55	36,43
I099900	SERVENTE	SBC	H	2,5480	10,96	27,91
TOTAL MAO DE OBRA:					64,34	

MATERIAL	FONTE	UNID	COEFICIENTE	PREÇO UNITÁRIO	TOTAL	
I000050	CIMENTO PORTLAND CP III 32RS NBR 11578 (quilo)	SBC	KG	6,7500	0,63	4,25
I000150	SAIBRO/BARRO/TERRA DE EMBOCO/ARENOSO/AREOLA	SBC	M3	0,0380	55,19	2,10
I001950	TIJOLO FURADO DE BARRO (LAJOTA) 9 x 19 x 19cm	SBC	UN	59,0000	0,89	52,51
TOTAL MATERIAL:					58,86	
VALOR:					123,19	

3.4. 95952 - (COMPOSIÇÃO REPRESENTATIVA) EXECUÇÃO DE ESTRUTURAS DE CONCRETO ARMADO CONVENCIONAL, PARA EDIFICAÇÃO HABITACIONAL MULTIFAMILIAR (PRÉDIO), FCK = 25 MPA. AF_01/2017 (M3)

MATERIAL	FONTE	UNID	COEFICIENTE	PREÇO UNITÁRIO	TOTAL	
00001527	CONCRETO USINADO BOMBEAVEL, CLASSE DE RESISTENCIA C25, COM BRITA 0 E 1, SLUMP = 100 +/- 20 MM, INCLUI SERVIÇO DE BOMBEAMENTO (NBR 8953)	SINAPI	M3	1,10300000	462,25	509,86
TOTAL MATERIAL:					509,86	

SERVICO	FONTE	UNID	COEFICIENTE	PREÇO UNITÁRIO	TOTAL	
92415	MONTAGEM E DESMONTAGEM DE FÔRMA DE PILARES RETANGULARES E ESTRUTURAS SIMILARES, PÉ-DIREITO SIMPLES, EM CHAPA DE MADEIRA COMPENSADA RESINADA, 2 UTILIZAÇÕES. AF 09/2020	SINAPI	M2	0,84000000	115,30	96,85
92427	MONTAGEM E DESMONTAGEM DE FÔRMA DE PILARES RETANGULARES E ESTRUTURAS SIMILARES, PÉ-DIREITO SIMPLES, EM CHAPA DE MADEIRA COMPENSADA RESINADA, 8 UTILIZAÇÕES. AF 09/2020	SINAPI	M2	2,74000000	45,85	125,62
92451	MONTAGEM E DESMONTAGEM DE FÔRMA DE VIGA, ESCORAMENTO COM GARFO DE MADEIRA, PÉ-DIREITO SIMPLES, EM CHAPA DE MADEIRA RESINADA, 2 UTILIZAÇÕES. AF 09/2020	SINAPI	M2	0,57000000	180,12	102,66
92463	MONTAGEM E DESMONTAGEM DE FÔRMA DE VIGA, ESCORAMENTO COM	SINAPI	M2	1,87000000	114,18	213,51
92510	MONTAGEM E DESMONTAGEM DE FÔRMA DE LAJE MACIÇA, PÉ-DIREITO SIMPLES, EM CHAPA DE MADEIRA COMPENSADA RESINADA, 2 UTILIZAÇÕES. AF 09/2020	SINAPI	M2	0,47000000	51,08	24,00
92522	MONTAGEM E DESMONTAGEM DE FÔRMA DE LAJE MACIÇA, PÉ-DIREITO SIMPLES, EM CHAPA DE MADEIRA COMPENSADA RESINADA, 8 UTILIZAÇÕES. AF 09/2020	SINAPI	M2	1,61000000	24,51	39,46
92759	ARMAÇÃO DE PILAR OU VIGA DE UMA ESTRUTURA CONVENCIONAL DE CONCRETO ARMADO EM UM EDIFÍCIO DE MÚLTIPLOS PAVIMENTOS UTILIZANDO AÇO CA-60 DE 5,0 MM - MONTAGEM. AF 12/2015	SINAPI	KG	7,13000000	14,72	104,95
92760	ARMAÇÃO DE PILAR OU VIGA DE UMA ESTRUTURA CONVENCIONAL DE CONCRETO ARMADO EM UM EDIFÍCIO DE MÚLTIPLOS PAVIMENTOS UTILIZANDO AÇO CA-50 DE 6,3 MM - MONTAGEM. AF 12/2015	SINAPI	KG	5,83000000	14,57	84,94
92761	ARMAÇÃO DE PILAR OU VIGA DE UMA ESTRUTURA CONVENCIONAL DE CONCRETO ARMADO EM UM EDIFÍCIO DE MÚLTIPLOS PAVIMENTOS UTILIZANDO AÇO CA-50 DE 8,0 MM - MONTAGEM. AF 12/2015	SINAPI	KG	0,09000000	14,18	1,27
92762	ARMAÇÃO DE PILAR OU VIGA DE UMA ESTRUTURA CONVENCIONAL DE	SINAPI	KG	16,49000000	12,91	212,88
92763	ARMAÇÃO DE PILAR OU VIGA DE UMA ESTRUTURA CONVENCIONAL DE CONCRETO ARMADO EM UM EDIFÍCIO DE MÚLTIPLOS PAVIMENTOS UTILIZANDO AÇO CA-50 DE 12,5 MM - MONTAGEM. AF 12/2015	SINAPI	KG	10,53000000	11,02	116,04

Januário Augusto Aguiar Sousa

ENGENHEIRO CIVIL
CREA Nº 1119850363 MA

Januário Augusto A. Sousa



OBRA: CONSTRUÇÃO DE 1 (UM) BANHEIRO PARA GUARITA DA POLÍCIA MILITAR DO TERMINAL RODOVIÁRIO MUNICIPAL DE AÇAILÂNDIA
ENDEREÇO: AV. DORGIVAL P. DE SOUZA, CENTRO
PROPONENTE: PREFEITURA MUNICIPAL DE AÇAILÂNDIA - MA
FONTE DE COMPOSIÇÃO DOS PREÇOS UNITÁRIOS: SINAPI 02/2022 (COM DESONERAÇÃO) - SBC SÃO LUIS 02/2022 - SEINFRA 027.1 (COM DESONERAÇÃO) - ORSE 02/2022

COMPOSIÇÕES						
92764	ARMAÇÃO DE PILAR OU VIGA DE UMA ESTRUTURA CONVENCIONAL DE CONCRETO ARMADO EM UM EDIFÍCIO DE MÚLTIPLOS PAVIMENTOS UTILIZANDO AÇO CA-50 DE 16,0 MM - MONTAGEM. AF 12/2015	SINAPI	KG	3,85000000	10,67	41,07
92765	ARMAÇÃO DE PILAR OU VIGA DE UMA ESTRUTURA CONVENCIONAL DE CONCRETO ARMADO EM UM EDIFÍCIO DE MÚLTIPLOS PAVIMENTOS UTILIZANDO AÇO CA-50 DE 20,0 MM - MONTAGEM. AF 12/2015	SINAPI	KG	0,43000000	12,21	5,25
92766	ARMAÇÃO DE PILAR OU VIGA DE UMA ESTRUTURA CONVENCIONAL DE	SINAPI	KG	0,82000000	12,04	9,87
92768	ARMAÇÃO DE LAJE DE UMA ESTRUTURA CONVENCIONAL DE CONCRETO ARMADO EM UM EDIFÍCIO DE MÚLTIPLOS PAVIMENTOS UTILIZANDO AÇO CA-60 DE 5,0 MM - MONTAGEM. AF 12/2015	SINAPI	KG	0,83000000	13,80	11,45
92769	ARMAÇÃO DE LAJE DE UMA ESTRUTURA CONVENCIONAL DE CONCRETO ARMADO EM UM EDIFÍCIO DE MÚLTIPLOS PAVIMENTOS UTILIZANDO AÇO CA-50 DE 6,3 MM - MONTAGEM. AF 12/2015	SINAPI	KG	8,47000000	13,84	117,22
92770	ARMAÇÃO DE LAJE DE UMA ESTRUTURA CONVENCIONAL DE CONCRETO ARMADO EM UM EDIFÍCIO DE MÚLTIPLOS PAVIMENTOS UTILIZANDO AÇO CA-50 DE 8,0 MM - MONTAGEM. AF 12/2015	SINAPI	KG	10,78000000	13,62	146,82
95944	ARMAÇÃO DE ESCADA, DE UMA ESTRUTURA CONVENCIONAL DE CONCRETO ARMADO UTILIZANDO AÇO CA-50 DE 6,3 MM - MONTAGEM. AF 11/2020	SINAPI	KG	0,51000000	18,24	9,30
95945	ARMAÇÃO DE ESCADA, DE UMA ESTRUTURA CONVENCIONAL DE CONCRETO ARMADO UTILIZANDO AÇO CA-50 DE 8,0 MM - MONTAGEM. AF 11/2020	SINAPI	KG	0,62000000	16,06	9,95
96533	FABRICAÇÃO, MONTAGEM E DESMONTAGEM DE FÔRMA PARA VIGA BALDRAME, EM MADEIRA SERRADA, E=25 MM, 2 UTILIZAÇÕES. AF 06/2017	SINAPI	M2	0,33000000	114,66	37,83
96543	ARMAÇÃO DE BLOCO, VIGA BALDRAME E SAPATA UTILIZANDO AÇO CA-60 DE 5 MM - MONTAGEM. AF 06/2017	SINAPI	KG	0,23000000	16,68	3,83
96544	ARMAÇÃO DE BLOCO, VIGA BALDRAME OU SAPATA UTILIZANDO AÇO CA-50 DE 6,3 MM - MONTAGEM. AF 06/2017	SINAPI	KG	0,16000000	16,03	2,56
96546	ARMAÇÃO DE BLOCO, VIGA BALDRAME OU SAPATA UTILIZANDO AÇO CA-50 DE 10 MM - MONTAGEM. AF 06/2017	SINAPI	KG	1,00000000	13,80	13,80
101982	MONTAGEM E DESMONTAGEM DE FÔRMA PARA ESCADAS, COM 2 LANCES EM "U" E LAJE PLANA, EM CHAPA DE MADEIRA COMPENSADA PLASTIFICADA, 8 UTILIZAÇÕES. AF 11/2020	SINAPI	M2	0,21000000	158,99	33,38
103673	LANÇAMENTO COM USO DE BOMBA, ADENSAMENTO E ACABAMENTO DE CONCRETO EM ESTRUTURAS. AF 02/2022	SINAPI	M3	1,00000000	26,12	26,12
					TOTAL SERVIÇO:	1.590,63
					VALOR:	2.100,49

3.5. 95952 - (COMPOSIÇÃO REPRESENTATIVA) EXECUÇÃO DE ESTRUTURAS DE CONCRETO ARMADO CONVENCIONAL, PARA EDIFICAÇÃO HABITACIONAL MULTIFAMILIAR (PRÉDIO), FCK = 25 MPA. AF 01/2017 (M3)

MATERIAL	FONTE	UNID	COEFICIENTE	PREÇO UNITÁRIO	TOTAL
00001527	SINAPI	M3	1,10300000	462,25	509,86
CONCRETO USINADO BOMBEAVEL, CLASSE DE RESISTENCIA C25, COM BRITA 0 E 1, SLUMP = 100 +/- 20 MM, INCLUI SERVIÇO DE BOMBEAMENTO (NBR 8953)					
TOTAL MATERIAL:					509,86

SERVICO	FONTE	UNID	COEFICIENTE	PREÇO UNITÁRIO	TOTAL
92415	SINAPI	M2	0,84000000	115,30	96,85
92427	SINAPI	M2	2,74000000	45,85	125,62
92451	SINAPI	M2	0,57000000	180,12	102,66
92463	SINAPI	M2	1,87000000	114,18	213,51
92510	SINAPI	M2	0,47000000	51,08	24,00

Januário Augusto A. Sousa

Januário Augusto Aguiar Sousa
ENGENHEIRO CIVIL
CREA Nº 1119350363 MA



OBRA: CONSTRUÇÃO DE 1 (UM) BANHEIRO PARA GUARITA DA POLÍCIA MILITAR DO TERMINAL RODOVIÁRIO MUNICIPAL DE AÇAILÂNDIA
 ENDEREÇO: AV. DORIVAL P. DE SOUZA, CENTRO
 PROPONENTE: PREFEITURA MUNICIPAL DE AÇAILÂNDIA - MA
 FONTE DE COMPOSIÇÃO DOS PREÇOS UNITÁRIOS: SINAPI 02/2022 (COM DESONERAÇÃO) - SBC SÃO LUIS 02/2022 - SEINFRA 027.1 (COM DESONERAÇÃO) - ORSE 02/2022

COMPOSIÇÕES						
92522	MONTAGEM E DESMONTAGEM DE FÔRMA DE LAJE MACIÇA, PÉ-DIREITO SIMPLES, EM CHAPA DE MADEIRA COMPENSADA RESINADA, 8 UTILIZAÇÕES. AF 09/2020	SINAPI	M2	1,61000000	24,51	39,46
92759	ARMAÇÃO DE PILAR OU VIGA DE UMA ESTRUTURA CONVENCIONAL DE CONCRETO ARMADO EM UM EDIFÍCIO DE MÚLTIPLOS PAVIMENTOS UTILIZANDO AÇO CA-60 DE 5,0 MM - MONTAGEM. AF 12/2015	SINAPI	KG	7,13000000	14,72	104,95
92760	ARMAÇÃO DE PILAR OU VIGA DE UMA ESTRUTURA CONVENCIONAL DE CONCRETO ARMADO EM UM EDIFÍCIO DE MÚLTIPLOS PAVIMENTOS UTILIZANDO AÇO CA-50 DE 6,3 MM - MONTAGEM. AF 12/2015	SINAPI	KG	5,83000000	14,57	84,94
92761	ARMAÇÃO DE PILAR OU VIGA DE UMA ESTRUTURA CONVENCIONAL DE CONCRETO ARMADO EM UM EDIFÍCIO DE MÚLTIPLOS PAVIMENTOS UTILIZANDO AÇO CA-50 DE 10,0 MM - MONTAGEM. AF 12/2015	SINAPI	KG	0,09000000	14,18	1,27
92762	ARMAÇÃO DE PILAR OU VIGA DE UMA ESTRUTURA CONVENCIONAL DE CONCRETO ARMADO EM UM EDIFÍCIO DE MÚLTIPLOS PAVIMENTOS UTILIZANDO AÇO CA-50 DE 12,5 MM - MONTAGEM. AF 12/2015	SINAPI	KG	16,49000000	12,91	212,88
92763	ARMAÇÃO DE PILAR OU VIGA DE UMA ESTRUTURA CONVENCIONAL DE CONCRETO ARMADO EM UM EDIFÍCIO DE MÚLTIPLOS PAVIMENTOS UTILIZANDO AÇO CA-50 DE 16,0 MM - MONTAGEM. AF 12/2015	SINAPI	KG	10,53000000	11,02	116,04
92764	ARMAÇÃO DE PILAR OU VIGA DE UMA ESTRUTURA CONVENCIONAL DE CONCRETO ARMADO EM UM EDIFÍCIO DE MÚLTIPLOS PAVIMENTOS UTILIZANDO AÇO CA-50 DE 16,0 MM - MONTAGEM. AF 12/2015	SINAPI	KG	3,85000000	10,67	41,07
92765	ARMAÇÃO DE PILAR OU VIGA DE UMA ESTRUTURA CONVENCIONAL DE CONCRETO ARMADO EM UM EDIFÍCIO DE MÚLTIPLOS PAVIMENTOS UTILIZANDO AÇO CA-50 DE 25,0 MM - MONTAGEM. AF 12/2015	SINAPI	KG	0,43000000	12,21	5,25
92766	ARMAÇÃO DE PILAR OU VIGA DE UMA ESTRUTURA CONVENCIONAL DE CONCRETO ARMADO EM UM EDIFÍCIO DE MÚLTIPLOS PAVIMENTOS UTILIZANDO AÇO CA-50 DE 25,0 MM - MONTAGEM. AF 12/2015	SINAPI	KG	0,82000000	12,04	9,87
92768	ARMAÇÃO DE LAJE DE UMA ESTRUTURA CONVENCIONAL DE CONCRETO ARMADO EM UM EDIFÍCIO DE MÚLTIPLOS PAVIMENTOS UTILIZANDO AÇO CA-60 DE 5,0 MM - MONTAGEM. AF 12/2015	SINAPI	KG	0,83000000	13,80	11,45
92769	ARMAÇÃO DE LAJE DE UMA ESTRUTURA CONVENCIONAL DE CONCRETO ARMADO EM UM EDIFÍCIO DE MÚLTIPLOS PAVIMENTOS UTILIZANDO AÇO CA-50 DE 6,3 MM - MONTAGEM. AF 12/2015	SINAPI	KG	8,47000000	13,84	117,22
92770	ARMAÇÃO DE LAJE DE UMA ESTRUTURA CONVENCIONAL DE CONCRETO ARMADO EM UM EDIFÍCIO DE MÚLTIPLOS PAVIMENTOS UTILIZANDO AÇO CA-50 DE 8,0 MM - MONTAGEM. AF 12/2015	SINAPI	KG	10,78000000	13,62	146,82
95944	ARMAÇÃO DE ESCADA, DE UMA ESTRUTURA CONVENCIONAL DE CONCRETO ARMADO UTILIZANDO AÇO CA-50 DE 6,3 MM - MONTAGEM. AF 11/2020	SINAPI	KG	0,51000000	18,24	9,30
95945	ARMAÇÃO DE ESCADA, DE UMA ESTRUTURA CONVENCIONAL DE CONCRETO ARMADO UTILIZANDO AÇO CA-50 DE 8,0 MM - MONTAGEM. AF 11/2020	SINAPI	KG	0,62000000	16,06	9,95
96533	FABRICAÇÃO, MONTAGEM E DESMONTAGEM DE FÔRMA PARA VIGA BALDRAME, EM MADEIRA SERRADA, E=25 MM, 2 UTILIZAÇÕES. AF 06/2017	SINAPI	M2	0,33000000	114,66	37,83
96543	ARMAÇÃO DE BLOCO, VIGA BALDRAME E SAPATA UTILIZANDO AÇO CA-60 DE 5 MM - MONTAGEM. AF 06/2017	SINAPI	KG	0,23000000	16,68	3,83
96544	ARMAÇÃO DE BLOCO, VIGA BALDRAME OU SAPATA UTILIZANDO AÇO CA-50 DE 6,3 MM - MONTAGEM. AF 06/2017	SINAPI	KG	0,16000000	16,03	2,56
96546	ARMAÇÃO DE BLOCO, VIGA BALDRAME OU SAPATA UTILIZANDO AÇO CA-50 DE 10 MM - MONTAGEM. AF 06/2017	SINAPI	KG	1,00000000	13,80	13,80
101982	MONTAGEM E DESMONTAGEM DE FÔRMA PARA ESCADAS, COM 2 LANCES EM "U" E LAJE PLANA, EM CHAPA DE MADEIRA COMPENSADA PLASTIFICADA, 8 UTILIZAÇÕES. AF 11/2020	SINAPI	M2	0,21000000	158,99	33,38
103673	LANÇAMENTO COM USO DE BOMBA, ADENSAMENTO E ACABAMENTO DE	SINAPI	M3	1,00000000	26,12	26,12
					TOTAL SERVIÇO:	1.590,63
					VALOR:	2.100,49

3.6. 98561 - IMPERMEABILIZAÇÃO DE PAREDES COM ARGAMASSA DE CIMENTO E AREIA, COM ADITIVO IMPERMEABILIZANTE, E = 2CM. AF 06/2018 (M2)

MATERIAL	FONTE	UNID	COEFICIENTE	PREÇO UNITÁRIO	TOTAL	
00000123	ADITIVO IMPERMEABILIZANTE DE PEGA NORMAL PARA ARGAMASSAS E CONCRETOS SEM ARMACAO, LIQUIDO E ISENTO DE CLORETOS	SINAPI	L	0,38700000	8,52	3,29
TOTAL MATERIAL:					3,29	
SERVICO	FONTE	UNID	COEFICIENTE	PREÇO UNITÁRIO	TOTAL	
87286	ARGAMASSA TRAÇO 1:1:6 (EM VOLUME DE CIMENTO, CAL E AREIA MÉDIA ÚMIDA) PARA EMBOÇO/MASSA ÚNICA/ASSENTAMENTO DE ALVENARIA DE VEDAÇÃO, PREPARO MECÂNICO COM BETONEIRA 400 L. AF 08/2019	SINAPI	M3	0,02500000	415,78	10,39
88309	PEDREIRO COM ENCARGOS COMPLEMENTARES	SINAPI	M3	0,86700000	17,44	15,12

Januário Augusto A. Sousa

Januário Augusto Aguiar Sousa
 ENGENHEIRO CIVIL
 CREA Nº 1119850363 MA



OBRA: CONSTRUÇÃO DE 1 (UM) BANHEIRO PARA GUARITA DA POLÍCIA MILITAR DO TERMINAL RODOVIÁRIO MUNICIPAL DE AÇAILÂNDIA
 ENDEREÇO: AV. DORGIVAL P. DE SOUZA, CENTRO
 PROPONENTE: PREFEITURA MUNICIPAL DE AÇAILÂNDIA - MA
 FONTE DE COMPOSIÇÃO DOS PREÇOS UNITÁRIOS: SINAPI 02/2022 (COM DESONERAÇÃO) - SBC SÃO LUIS 02/2022 - SEINFRA 027.1 (COM DESONERAÇÃO) - ORSE 02/2022

COMPOSIÇÕES						
88316	SERVENTE COM ENCARGOS COMPLEMENTARES	SINAPI	H	0,17600000	13,55	2,38
					TOTAL SERVIÇO:	27,89
					VALOR:	31,18

3.7. 98557 - IMPERMEABILIZAÇÃO DE SUPERFÍCIE COM EMULSÃO ASFÁLTICA, 2 DEMÃOS AF_06/2018 (M2)

MATERIAL	FONTE	UNID	COEFICIENTE	PREÇO UNITÁRIO	TOTAL	
00000626	MANTA LIQUIDA DE BASE ASFALTICA MODIFICADA COM A ADICAO DE ELASTOMEROS DILUIDOS EM SOLVENTE ORGANICO, APLICACAO A FRIO (MEMBRANA IMPERMEABILIZANTE ASFASTICA)	SINAPI	KG	1,50000000	19,08	28,62
					TOTAL MATERIAL:	28,62
SERVIÇO	FONTE	UNID	COEFICIENTE	PREÇO UNITÁRIO	TOTAL	
88243	AJUDANTE ESPECIALIZADO COM ENCARGOS COMPLEMENTARES	SINAPI	H	0,08500000	14,05	1,19
88270	IMPERMEABILIZADOR COM ENCARGOS COMPLEMENTARES	SINAPI	H	0,42200000	17,44	7,35
					TOTAL SERVIÇO:	8,54
					VALOR:	37,16

4.1. 160219 - APICOAMENTO MANUAL DE CONCRETO APARENTE SEM ANDAIME (M2)

MAO DE OBRA	FONTE	UNID	COEFICIENTE	PREÇO UNITÁRIO	TOTAL	
1099050	PEDREIRO	SBC	H	0,2930	15,55	4,56
1099900	SERVENTE	SBC	H	0,5860	10,96	6,42
					TOTAL MAO DE OBRA:	10,98
					VALOR:	10,98

4.2. 99992 - (COMPOSIÇÃO REPRESENTATIVA) EXECUÇÃO DE ESTRUTURAS DE CONCRETO ARMADO CONVENCIONAL, PARA EDIFICAÇÃO HABITACIONAL MULTIFAMILIAR (PRÉDIO) FCK = 25 MPa AF_01/2017 (M3)

MATERIAL	FONTE	UNID	COEFICIENTE	PREÇO UNITÁRIO	TOTAL	
01527	CONCRETO USINADO BOMBEAVEL, CLASSE DE RESISTENCIA C25, COM BRITA 0 E 1, SLUMP = 100 +/- 20 MM, INCLUI SERVIÇO DE BOMBEAMENTO (NBR 8953)	SINAPI	M3	1,10300000	462,25	509,86
					TOTAL MATERIAL:	509,86
SERVIÇO	FONTE	UNID	COEFICIENTE	PREÇO UNITÁRIO	TOTAL	
92415	MONTAGEM E DESMONTAGEM DE FÔRMA DE PILARES RETANGULARES E ESTRUTURAS SIMILARES, PÉ-DIREITO SIMPLES, EM CHAPA DE MADEIRA COMPENSADA RESINADA, 2 UTILIZAÇÕES. AF_09/2020	SINAPI	M2	0,84000000	115,30	96,85
92427	MONTAGEM E DESMONTAGEM DE FÔRMA DE PILARES RETANGULARES E ESTRUTURAS SIMILARES, PÉ-DIREITO SIMPLES, EM CHAPA DE MADEIRA COMPENSADA RESINADA, 8 UTILIZAÇÕES. AF_09/2020	SINAPI	M2	2,74000000	45,85	125,62
92451	MONTAGEM E DESMONTAGEM DE FÔRMA DE VIGA, ESCORAMENTO COM GARFO DE MADEIRA, PÉ-DIREITO SIMPLES, EM CHAPA DE MADEIRA RESINADA, 2 UTILIZAÇÕES. AF_09/2020	SINAPI	M2	0,57000000	180,12	102,66
92463	MONTAGEM E DESMONTAGEM DE FÔRMA DE VIGA, ESCORAMENTO COM GARFO DE MADEIRA, PÉ-DIREITO SIMPLES, EM CHAPA DE MADEIRA RESINADA, 8 UTILIZAÇÕES. AF_09/2020	SINAPI	M2	1,87000000	114,18	213,51
92510	MONTAGEM E DESMONTAGEM DE FÔRMA DE LAJE MACIÇA, PÉ-DIREITO SIMPLES, EM CHAPA DE MADEIRA COMPENSADA RESINADA, 2 UTILIZAÇÕES. AF_09/2020	SINAPI	M2	0,47000000	51,08	24,00
92522	MONTAGEM E DESMONTAGEM DE FÔRMA DE LAJE MACIÇA, PÉ-DIREITO SIMPLES, EM CHAPA DE MADEIRA COMPENSADA RESINADA, 8 UTILIZAÇÕES. AF_09/2020	SINAPI	M2	1,61000000	24,51	39,46
92759	ARMAÇÃO DE PILAR OU VIGA DE UMA ESTRUTURA CONVENCIONAL DE CONCRETO ARMADO EM UM EDIFÍCIO DE MÚLTIPLOS PAVIMENTOS UTILIZANDO AÇO CA-60 DE 5,0 MM - MONTAGEM. AF_12/2015	SINAPI	KG	7,13000000	14,72	104,95

Januário Augusto A. Sousa

Januário Augusto Aguiar Sousa
 ENGENHEIRO CIVIL
 CREA Nº 1119850363 MA



OBRA: CONSTRUÇÃO DE 1 (UM) BANHEIRO PARA GUARITA DA POLÍCIA MILITAR DO TERMINAL RODOVIÁRIO MUNICIPAL DE AÇAILÂNDIA
 ENDEREÇO: AV. DORGIVAL P. DE SOUZA, CENTRO
 PROPONENTE: PREFEITURA MUNICIPAL DE AÇAILÂNDIA - MA
 FONTE DE COMPOSIÇÃO DOS PREÇOS UNITÁRIOS: SINAPI 02/2022 (COM DESONERAÇÃO) - SBC SÃO LUIS 02/2022 - SEINFRA 027.1 (COM DESONERAÇÃO) - ORSE 02/2022

COMPOSIÇÕES						
92760	ARMAÇÃO DE PILAR OU VIGA DE UMA ESTRUTURA CONVENCIONAL DE CONCRETO ARMADO EM UM EDIFÍCIO DE MÚLTIPLOS PAVIMENTOS UTILIZANDO AÇO CA-50 DE 6,3 MM - MONTAGEM. AF 12/2015	SINAPI	KG	5,83000000	14,57	84,94
92761	ARMAÇÃO DE PILAR OU VIGA DE UMA ESTRUTURA CONVENCIONAL DE CONCRETO ARMADO EM UM EDIFÍCIO DE MÚLTIPLOS PAVIMENTOS UTILIZANDO AÇO CA-50 DE 8,0 MM - MONTAGEM. AF 12/2015	SINAPI	KG	0,09000000	14,18	1,27
92762	ARMAÇÃO DE PILAR OU VIGA DE UMA ESTRUTURA CONVENCIONAL DE CONCRETO ARMADO EM UM EDIFÍCIO DE MÚLTIPLOS PAVIMENTOS UTILIZANDO AÇO CA-50 DE 10,0 MM - MONTAGEM. AF 12/2015	SINAPI	KG	16,49000000	12,91	212,88
92763	ARMAÇÃO DE PILAR OU VIGA DE UMA ESTRUTURA CONVENCIONAL DE CONCRETO ARMADO EM UM EDIFÍCIO DE MÚLTIPLOS PAVIMENTOS UTILIZANDO AÇO CA-50 DE 12,5 MM - MONTAGEM. AF 12/2015	SINAPI	KG	10,53000000	11,02	116,04
92764	ARMAÇÃO DE PILAR OU VIGA DE UMA ESTRUTURA CONVENCIONAL DE CONCRETO ARMADO EM UM EDIFÍCIO DE MÚLTIPLOS PAVIMENTOS UTILIZANDO AÇO CA-50 DE 16,0 MM - MONTAGEM. AF 12/2015	SINAPI	KG	3,85000000	10,67	41,07
92765	ARMAÇÃO DE PILAR OU VIGA DE UMA ESTRUTURA CONVENCIONAL DE CONCRETO ARMADO EM UM EDIFÍCIO DE MÚLTIPLOS PAVIMENTOS UTILIZANDO AÇO CA-50 DE 20,0 MM - MONTAGEM. AF 12/2015	SINAPI	KG	0,43000000	12,21	5,25
92766	ARMAÇÃO DE PILAR OU VIGA DE UMA ESTRUTURA CONVENCIONAL DE CONCRETO ARMADO EM UM EDIFÍCIO DE MÚLTIPLOS PAVIMENTOS UTILIZANDO AÇO CA-50 DE 25,0 MM - MONTAGEM. AF 12/2015	SINAPI	KG	0,82000000	12,04	9,87
92768	ARMAÇÃO DE LAJE DE UMA ESTRUTURA CONVENCIONAL DE CONCRETO ARMADO EM UM EDIFÍCIO DE MÚLTIPLOS PAVIMENTOS UTILIZANDO AÇO CA-60 DE 5,0 MM - MONTAGEM. AF 12/2015	SINAPI	KG	0,83000000	13,80	11,45
92769	ARMAÇÃO DE LAJE DE UMA ESTRUTURA CONVENCIONAL DE CONCRETO ARMADO EM UM EDIFÍCIO DE MÚLTIPLOS PAVIMENTOS UTILIZANDO AÇO CA-50 DE 6,3 MM - MONTAGEM. AF 12/2015	SINAPI	KG	8,47000000	13,84	117,22
92770	ARMAÇÃO DE LAJE DE UMA ESTRUTURA CONVENCIONAL DE CONCRETO ARMADO EM UM EDIFÍCIO DE MÚLTIPLOS PAVIMENTOS UTILIZANDO AÇO CA-50 DE 8,0 MM - MONTAGEM. AF 12/2015	SINAPI	KG	10,78000000	13,62	146,82
95944	ARMAÇÃO DE ESCADA, DE UMA ESTRUTURA CONVENCIONAL DE CONCRETO ARMADO UTILIZANDO AÇO CA-50 DE 6,3 MM - MONTAGEM. AF 11/2020	SINAPI	KG	0,51000000	18,24	9,30
95945	ARMAÇÃO DE ESCADA, DE UMA ESTRUTURA CONVENCIONAL DE CONCRETO ARMADO UTILIZANDO AÇO CA-50 DE 8,0 MM - MONTAGEM. AF 11/2020	SINAPI	KG	0,62000000	16,06	9,95
96533	FABRICAÇÃO, MONTAGEM E DESMONTAGEM DE FÔRMA PARA VIGA BALDRAME, EM MADEIRA SERRADA, E=25 MM, 2 UTILIZAÇÕES. AF 06/2017	SINAPI	M2	0,33000000	114,66	37,83
96543	ARMAÇÃO DE BLOCO, VIGA BALDRAME E SAPATA UTILIZANDO AÇO CA-60 DE 5 MM - MONTAGEM. AF 06/2017	SINAPI	KG	0,23000000	16,68	3,83
96544	ARMAÇÃO DE BLOCO, VIGA BALDRAME OU SAPATA UTILIZANDO AÇO CA-50 DE 6,3 MM - MONTAGEM. AF 06/2017	SINAPI	KG	0,16000000	16,03	2,56
96546	ARMAÇÃO DE BLOCO, VIGA BALDRAME OU SAPATA UTILIZANDO AÇO CA-50 DE 10 MM - MONTAGEM. AF 06/2017	SINAPI	KG	1,00000000	13,80	13,80
101982	MONTAGEM E DESMONTAGEM DE FÔRMA PARA ESCADAS, COM 2 LANCES EM "U" E LAJE PLANA, EM CHAPA DE MADEIRA COMPENSADA PLASTIFICADA, 8 UTILIZAÇÕES. AF 11/2020	SINAPI	M2	0,21000000	158,99	33,38
103673	LANÇAMENTO COM USO DE BOMBA, ADENSAMENTO E ACABAMENTO DE CONCRETO EM ESTRUTURAS. AF 02/2022	SINAPI	M3	1,00000000	26,12	26,12
					TOTAL SERVIÇO:	1.590,63
					VALOR:	2.100,49

4.3. 95952 - (COMPOSIÇÃO REPRESENTATIVA) EXECUÇÃO DE ESTRUTURAS DE CONCRETO ARMADO CONVENCIONAL, PARA EDIFICAÇÃO HABITACIONAL MULTIFAMILIAR (PRÉDIO), FCK = 25 MPA. AF 01/2017 (M3)

MATERIAL	FONTE	UNID	COEFICIENTE	PREÇO UNITÁRIO	TOTAL
00001527	CONCRETO USINADO BOMBEAVEL, CLASSE DE RESISTENCIA C25, COM BRITA 0 E 1, SLUMP = 100 +/- 20 MM, INCLUI SERVIÇO DE BOMBEAMENTO (NBR 8953)	SINAPI	M3	1,10300000	462,25
TOTAL MATERIAL:					509,86
SERVIÇO	FONTE	UNID	COEFICIENTE	PREÇO UNITÁRIO	TOTAL
92415	MONTAGEM E DESMONTAGEM DE FÔRMA DE PILARES RETANGULARES E ESTRUTURAS SIMILARES, PÉ-DIREITO SIMPLES, EM CHAPA DE MADEIRA COMPENSADA RESINADA, 2 UTILIZAÇÕES. AF 09/2020	SINAPI	M2	0,84000000	115,30

Januário Augusto Aguiar Sousa

ENGENHEIRO CIVIL

CREA Nº 1119850363 MA

Januário Augusto A. Sousa



1950



OBRA: CONSTRUÇÃO DE 1 (UM) BANHEIRO PARA GUARITA DA POLÍCIA MILITAR DO TERMINAL RODOVIÁRIO MUNICIPAL DE AÇAILÂNDIA
 ENDEREÇO: AV. DORIVAL P. DE SOUZA, CENTRO
 PROPONENTE: PREFEITURA MUNICIPAL DE AÇAILÂNDIA - MA
 FONTE DE COMPOSIÇÃO DOS PREÇOS UNITÁRIOS: SINAPI 02/2022 (COM DESONERAÇÃO) - SBC SÃO LUIS 02/2022 - SEINFRA 027.1 (COM DESONERAÇÃO) - ORSE 02/2022

COMPOSIÇÕES						
92427	MONTAGEM E DESMONTAGEM DE FÔRMA DE PILARES RETANGULARES E ESTRUTURAS SIMILARES, PÉ-DIREITO SIMPLES, EM CHAPA DE MADEIRA COMPENSADA RESINADA, 8 UTILIZAÇÕES. AF 09/2020	SINAPI	M2	2,74000000	45,85	125,62
92451	MONTAGEM E DESMONTAGEM DE FÔRMA DE VIGA, ESCORAMENTO COM GARFO DE MADEIRA, PÉ-DIREITO SIMPLES, EM CHAPA DE MADEIRA RESINADA, 2 UTILIZAÇÕES. AF 09/2020	SINAPI	M2	0,57000000	180,12	102,66
92463	MONTAGEM E DESMONTAGEM DE FÔRMA DE VIGA, ESCORAMENTO COM GARFO DE MADEIRA, PÉ-DIREITO SIMPLES, EM CHAPA DE MADEIRA RESINADA, 8 UTILIZAÇÕES. AF 09/2020	SINAPI	M2	1,87000000	114,18	213,51
92510	MONTAGEM E DESMONTAGEM DE FÔRMA DE LAJE MACIÇA, PÉ-DIREITO SIMPLES, EM CHAPA DE MADEIRA COMPENSADA RESINADA, 2 UTILIZAÇÕES. AF 09/2020	SINAPI	M2	0,47000000	51,08	24,00
92522	MONTAGEM E DESMONTAGEM DE FÔRMA DE LAJE MACIÇA, PÉ-DIREITO SIMPLES, EM CHAPA DE MADEIRA COMPENSADA RESINADA, 8 UTILIZAÇÕES. AF 09/2020	SINAPI	M2	1,61000000	24,51	39,46
92759	ARMAÇÃO DE PILAR OU VIGA DE UMA ESTRUTURA CONVENCIONAL DE CONCRETO ARMADO EM UM EDIFÍCIO DE MÚLTIPLOS PAVIMENTOS UTILIZANDO AÇO CA-60 DE 5,0 MM - MONTAGEM. AF 12/2015	SINAPI	KG	7,13000000	14,72	104,95
92760	ARMAÇÃO DE PILAR OU VIGA DE UMA ESTRUTURA CONVENCIONAL DE CONCRETO ARMADO EM UM EDIFÍCIO DE MÚLTIPLOS PAVIMENTOS UTILIZANDO AÇO CA-50 DE 6,3 MM - MONTAGEM. AF 12/2015	SINAPI	KG	5,83000000	14,57	84,94
92761	ARMAÇÃO DE PILAR OU VIGA DE UMA ESTRUTURA CONVENCIONAL DE CONCRETO ARMADO EM UM EDIFÍCIO DE MÚLTIPLOS PAVIMENTOS UTILIZANDO AÇO CA-50 DE 8,0 MM - MONTAGEM. AF 12/2015	SINAPI	KG	0,09000000	14,18	1,27
92762	ARMAÇÃO DE PILAR OU VIGA DE UMA ESTRUTURA CONVENCIONAL DE CONCRETO ARMADO EM UM EDIFÍCIO DE MÚLTIPLOS PAVIMENTOS UTILIZANDO AÇO CA-50 DE 10,0 MM - MONTAGEM. AF 12/2015	SINAPI	KG	16,49000000	12,91	212,88
92763	ARMAÇÃO DE PILAR OU VIGA DE UMA ESTRUTURA CONVENCIONAL DE CONCRETO ARMADO EM UM EDIFÍCIO DE MÚLTIPLOS PAVIMENTOS UTILIZANDO AÇO CA-50 DE 16,0 MM - MONTAGEM. AF 12/2015	SINAPI	KG	10,53000000	11,02	116,04
92764	ARMAÇÃO DE PILAR OU VIGA DE UMA ESTRUTURA CONVENCIONAL DE CONCRETO ARMADO EM UM EDIFÍCIO DE MÚLTIPLOS PAVIMENTOS UTILIZANDO AÇO CA-50 DE 16,0 MM - MONTAGEM. AF 12/2015	SINAPI	KG	3,85000000	10,67	41,07
92765	ARMAÇÃO DE PILAR OU VIGA DE UMA ESTRUTURA CONVENCIONAL DE CONCRETO ARMADO EM UM EDIFÍCIO DE MÚLTIPLOS PAVIMENTOS UTILIZANDO AÇO CA-50 DE 20,0 MM - MONTAGEM. AF 12/2015	SINAPI	KG	0,43000000	12,21	5,25
92766	ARMAÇÃO DE PILAR OU VIGA DE UMA ESTRUTURA CONVENCIONAL DE CONCRETO ARMADO EM UM EDIFÍCIO DE MÚLTIPLOS PAVIMENTOS UTILIZANDO AÇO CA-50 DE 25,0 MM - MONTAGEM. AF 12/2015	SINAPI	KG	0,82000000	12,04	9,87
92768	ARMAÇÃO DE LAJE DE UMA ESTRUTURA CONVENCIONAL DE CONCRETO ARMADO EM UM EDIFÍCIO DE MÚLTIPLOS PAVIMENTOS UTILIZANDO AÇO CA-50 DE 6,3 MM - MONTAGEM. AF 12/2015	SINAPI	KG	0,83000000	13,80	11,45
92769	ARMAÇÃO DE LAJE DE UMA ESTRUTURA CONVENCIONAL DE CONCRETO ARMADO EM UM EDIFÍCIO DE MÚLTIPLOS PAVIMENTOS UTILIZANDO AÇO CA-50 DE 6,3 MM - MONTAGEM. AF 12/2015	SINAPI	KG	8,47000000	13,84	117,22
92770	ARMAÇÃO DE LAJE DE UMA ESTRUTURA CONVENCIONAL DE CONCRETO ARMADO EM UM EDIFÍCIO DE MÚLTIPLOS PAVIMENTOS UTILIZANDO AÇO CA-50 DE 8,0 MM - MONTAGEM. AF 12/2015	SINAPI	KG	10,78000000	13,62	146,82
95944	ARMAÇÃO DE ESCADA, DE UMA ESTRUTURA CONVENCIONAL DE CONCRETO ARMADO UTILIZANDO AÇO CA-50 DE 6,3 MM - MONTAGEM. AF 11/2020	SINAPI	KG	0,51000000	18,24	9,30
95945	ARMAÇÃO DE ESCADA, DE UMA ESTRUTURA CONVENCIONAL DE CONCRETO ARMADO UTILIZANDO AÇO CA-50 DE 8,0 MM - MONTAGEM. AF 11/2020	SINAPI	KG	0,62000000	16,06	9,95
96533	FABRICAÇÃO, MONTAGEM E DESMONTAGEM DE FÔRMA PARA VIGA BALDRAME, EM MADEIRA SERRADA, E=25 MM, 2 UTILIZAÇÕES. AF 06/2017	SINAPI	M2	0,33000000	114,66	37,83
96543	ARMAÇÃO DE BLOCO, VIGA BALDRAME E SAPATA UTILIZANDO AÇO CA-60 DE 5 MM - MONTAGEM. AF 06/2017	SINAPI	KG	0,23000000	16,68	3,83
96544	ARMAÇÃO DE BLOCO, VIGA BALDRAME OU SAPATA UTILIZANDO AÇO CA-50 DE 6,3 MM - MONTAGEM. AF 06/2017	SINAPI	KG	0,16000000	16,03	2,56
96546	ARMAÇÃO DE BLOCO, VIGA BALDRAME OU SAPATA UTILIZANDO AÇO CA-50 DE 10 MM - MONTAGEM. AF 06/2017	SINAPI	KG	1,00000000	13,80	13,80
101982	MONTAGEM E DESMONTAGEM DE FÔRMA PARA ESCADAS, COM 2 LANCES EM "U" E LAJE PLANA, EM CHAPA DE MADEIRA COMPENSADA PLASTIFICADA, 8 UTILIZAÇÕES. AF 11/2020	SINAPI	M2	0,21000000	158,99	33,38
103673	LANÇAMENTO COM USO DE BOMBA, ADENSAMENTO E ACABAMENTO DE CONCRETO EM ESTRUTURAS. AF 02/2022	SINAPI	M3	1,00000000	26,12	26,12
					TOTAL SERVIÇO:	1.590,63
					VALOR:	2.100,49

Januário Augusto Aguiar Sousa
 ENGENHEIRO CIVIL
 CREA Nº 1119850363 MA

Januário Augusto A. Sousa



OBRA: CONSTRUÇÃO DE 1 (UM) BANHEIRO PARA GUARITA DA POLÍCIA MILITAR DO TERMINAL RODOVIÁRIO MUNICIPAL DE AÇAILÂNDIA
ENDEREÇO: AV. DORGIVAL P. DE SOUZA, CENTRO
PROPONENTE: PREFEITURA MUNICIPAL DE AÇAILÂNDIA - MA
FONTE DE COMPOSIÇÃO DOS PREÇOS UNITÁRIOS: SINAPI 02/2022 (COM DESONERAÇÃO) - SBC SÃO LUIS 02/2022 - SEINFRA 027.1 (COM DESONERAÇÃO) - ORSE 02/2022

COMPOSIÇÕES

4.4. 94990 - EXECUÇÃO DE PASSEIO (CALÇADA) OU PISO DE CONCRETO COM CONCRETO MOLDADO IN LOCO, FEITO EM OBRA, ACABAMENTO CONVENCIONAL, NÃO ARMADO. AF_07/2016 (M3)

MATERIAL	FONTE	UNID	COEFICIENTE	PREÇO UNITÁRIO	TOTAL
00004460 SARRAFO NAO APARELHADO *2,5 X 10* CM, EM MACARANDUBA, ANGELIM OU EQUIVALENTE DA REGIAO - BRUTA	SINAPI	M	2,50000000	11,64	29,10
00004517 SARRAFO *2,5 X 7,5* CM EM PINUS, MISTA OU EQUIVALENTE DA REGIAO -	SINAPI	M	2,00000000	3,69	7,38
TOTAL MATERIAL:					36,48
SERVICO	FONTE	UNID	COEFICIENTE	PREÇO UNITÁRIO	TOTAL
88262 CARPINTEIRO DE FORMAS COM ENCARGOS COMPLEMENTARES	SINAPI	H	2,25600000	17,21	38,82
88309 PEDREIRO COM ENCARGOS COMPLEMENTARES	SINAPI	H	1,98300000	17,44	34,58
88316 SERVENTE COM ENCARGOS COMPLEMENTARES	SINAPI	H	4,23900000	13,55	57,43
94964 CONCRETO FCK = 20MPA, TRAÇO 1:2,7:3 (EM MASSA SECA DE CIMENTO/ AREIA MÉDIA/ BRITA 1) - PREPARO MECÂNICO COM BETONEIRA 400 L. AF_05/2021	SINAPI	M3	1,21300000	344,11	417,40
TOTAL SERVICOS:					548,23
VALOR:					584,71

4.5. 94990 - EXECUÇÃO DE PASSEIO (CALÇADA) OU PISO DE CONCRETO COM CONCRETO MOLDADO IN LOCO, FEITO EM OBRA, ACABAMENTO CONVENCIONAL, NÃO ARMADO. AF_07/2016 (M3)

MATERIAL	FONTE	UNID	COEFICIENTE	PREÇO UNITÁRIO	TOTAL
00004460 SARRAFO NAO APARELHADO *2,5 X 10* CM, EM MACARANDUBA, ANGELIM	SINAPI	M	2,50000000	11,64	29,10
00004517 SARRAFO *2,5 X 7,5* CM EM PINUS, MISTA OU EQUIVALENTE DA REGIAO - BRUTA	SINAPI	M	2,00000000	3,69	7,38
TOTAL MATERIAL:					36,48
SERVICO	FONTE	UNID	COEFICIENTE	PREÇO UNITÁRIO	TOTAL
88262 CARPINTEIRO DE FORMAS COM ENCARGOS COMPLEMENTARES	SINAPI	H	2,25600000	17,21	38,82
88309 PEDREIRO COM ENCARGOS COMPLEMENTARES	SINAPI	H	1,98300000	17,44	34,58
88316 SERVENTE COM ENCARGOS COMPLEMENTARES	SINAPI	H	4,23900000	13,55	57,43
94964 CONCRETO FCK = 20MPA, TRAÇO 1:2,7:3 (EM MASSA SECA DE CIMENTO/ AREIA MÉDIA/ BRITA 1) - PREPARO MECÂNICO COM BETONEIRA 400 L. AF_05/2021	SINAPI	M3	1,21300000	344,11	417,40
TOTAL SERVICOS:					548,23
VALOR:					584,71

5.1. 103328 - ALVENARIA DE VEDAÇÃO DE BLOCOS CERÂMICOS FURADOS NA HORIZONTAL DE 9X19X19 CM (ESPESSURA 9 CM) E ARGAMASSA DE ASSENTAMENTO COM PREPARO EM BETONEIRA. AF_12/2021 (M2)

MATERIAL	FONTE	UNID	COEFICIENTE	PREÇO UNITÁRIO	TOTAL
00007271 BLOCO CERAMICO / TIJOLO VAZADO PARA ALVENARIA DE VEDACAO, 8 FUROS NA HORIZONTAL, DE 9 X 19 X 19 CM (L X A X C)	SINAPI	UN	28,31000000	0,85	24,06
00034557 TELA DE ACO SOLDADA GALVANIZADA/ZINCADA PARA ALVENARIA, FIO D = *1,20 A 1,70* MM, MALHA 15 X 15 MM, (C X L) *50 X 7,5* CM	SINAPI	M	0,42000000	3,03	1,27
00037395 PINO DE ACO COM FURO, HASTE = 27 MM (ACA0 DIRETA)	SINAPI	CENTO	0,00500000	40,89	0,20
TOTAL MATERIAL:					25,53
SERVICO	FONTE	UNID	COEFICIENTE	PREÇO UNITÁRIO	TOTAL
87292 ARGAMASSA TRAÇO 1:2:8 (EM VOLUME DE CIMENTO, CAL E AREIA MÉDIA ÚMIDA) PARA EMBOÇO/MASSA ÚNICA/ASSENTAMENTO DE ALVENARIA DE VEDAÇÃO, PREPARO MECÂNICO COM BETONEIRA 400 L. AF_08/2019	SINAPI	M3	0,00910000	412,28	3,75
88309 PEDREIRO COM ENCARGOS COMPLEMENTARES	SINAPI	H	1,61000000	17,44	28,07
88316 SERVENTE COM ENCARGOS COMPLEMENTARES	SINAPI	H	0,80500000	13,55	10,90
TOTAL SERVICOS:					42,72
VALOR:					68,25

5.2. 87878 - CHAPISCO APLICADO EM ALVENARIAS E ESTRUTURAS DE CONCRETO INTERNAS, COM COLHER DE PEDREIRO. ARGAMASSA TRAÇO 1:3 COM PREPARO MANUAL. AF_06/2014 (M2)

SERVICO	FONTE	UNID	COEFICIENTE	PREÇO UNITÁRIO	TOTAL
87878 CHAPISCO APLICADO EM ALVENARIAS E ESTRUTURAS DE CONCRETO INTERNAS, COM COLHER DE PEDREIRO. ARGAMASSA TRAÇO 1:3 COM PREPARO MANUAL. AF_06/2014 (M2)	SINAPI	M2	0,00100000	68,25	68,25

Januário Augusto Aguiar Sousa

ENGENHEIRO CIVIL

CREA Nº 1119850363 MA

Januário Augusto A. Sousa



OBRA: CONSTRUÇÃO DE 1 (UM) BANHEIRO PARA GUARITA DA POLÍCIA MILITAR DO TERMINAL RODOVIÁRIO MUNICIPAL DE AÇAILÂNDIA
 ENDEREÇO: AV. DORIVAL P. DE SOUZA, CENTRO
 PROPONENTE: PREFEITURA MUNICIPAL DE AÇAILÂNDIA - MA
 FONTE DE COMPOSIÇÃO DOS PREÇOS UNITÁRIOS: SINAPI 02/2022 (COM DESONERAÇÃO) - SBC SÃO LUIS 02/2022 - SEINFRA 027.1 (COM DESONERAÇÃO) - ORSE 02/2022

COMPOSIÇÕES

QUANTIDADE	DESCRIÇÃO	UNIDADE	COEFICIENTE	PREÇO UNITÁRIO	TOTAL
87377	ARGAMASSA TRAÇO 1:3 (EM VOLUME DE CIMENTO E AREIA GROSSA ÚMIDA)	SINAPI	M3	0,00420000	464,77
88309	PEDREIRO COM ENCARGOS COMPLEMENTARES	SINAPI	H	0,07000000	17,44
88316	SERVEnte COM ENCARGOS COMPLEMENTARES	SINAPI	H	0,00700000	13,55
TOTAL SERVIÇO:					3,26
VALOR:					3,26

5.3. 89173 - (COMPOSIÇÃO REPRESENTATIVA) DO SERVIÇO DE EMBOÇO/MASSA ÚNICA, APLICADO MANUALMENTE, TRAÇO 1:2:8, EM BETONEIRA DE 400L, PAREDES INTERNAS, COM EXECUÇÃO DE TALISCAS, EDIFICAÇÃO HABITACIONAL UNIFAMILIAR (CASAS) E EDIFICAÇÃO PÚBLICA PADRÃO. AF_12/2014 (M2)

SERVICO	FONTE	UNID	COEFICIENTE	PREÇO UNITÁRIO	TOTAL
87527	EMBOÇO, PARA RECEBIMENTO DE CERÂMICA, EM ARGAMASSA TRAÇO 1:2:8, PREPARO MECÂNICO COM BETONEIRA 400L, APLICADO MANUALMENTE EM FACES INTERNAS DE PAREDES, PARA AMBIENTE COM ÁREA MENOR QUE 5M2, ESPESSURA DE 20MM, COM EXECUÇÃO DE TALISCAS. AF_06/2014	SINAPI	M2	0,11210000	28,46
87529	MASSA ÚNICA, PARA RECEBIMENTO DE PINTURA, EM ARGAMASSA TRAÇO 1:2:8, PREPARO MECÂNICO COM BETONEIRA 400L, APLICADA MANUALMENTE EM FACES INTERNAS DE PAREDES, ESPESSURA DE 20MM, COM EXECUÇÃO DE TALISCAS. AF_06/2014	SINAPI	M2	0,73390000	26,00
31	EMBOÇO, PARA RECEBIMENTO DE CERÂMICA, EM ARGAMASSA TRAÇO 1:2:8, PREPARO MECÂNICO COM BETONEIRA 400L, APLICADO MANUALMENTE EM FACES INTERNAS DE PAREDES, PARA AMBIENTE COM ÁREA ENTRE 5M2 E 10M2, ESPESSURA DE 20MM, COM EXECUÇÃO DE TALISCAS. AF_06/2014	SINAPI	M2	0,15400000	25,13
TOTAL SERVIÇO:					26,14
VALOR:					26,14

6.1. 92541 - TRAMA DE MADEIRA COMPOSTA POR RIPAS, CAIBROS E TERÇAS PARA TELHADOS DE ATÉ 2 ÁGUAS PARA TELHA CERÂMICA CAPA-CANAL, INCLUSO TRANSPORTE VERTICAL. AF_07/2019 (M2)

MATERIAL	FONTE	UNID	COEFICIENTE	PREÇO UNITÁRIO	TOTAL
00004408	RIPA NAO APARELHADA, *1,5 X 5* CM, EM MACARANDUBA, ANGELIM OU EQUIVALENTE DA REGIAO - BRUTA	SINAPI	M	2,57300000	3,14
00004425	VIGA NAO APARELHADA *6 X 12* CM, EM MACARANDUBA, ANGELIM OU EQUIVALENTE DA REGIAO - BRUTA	SINAPI	M	0,73500000	34,90
00004430	CAIBRO NAO APARELHADO *5 X 6* CM, EM MACARANDUBA, ANGELIM OU EQUIVALENTE DA REGIAO - BRUTA	SINAPI	M	2,33600000	16,50
00020247	PREGO DE ACO POLIDO COM CABECA 15 X 15 (1 1/4 X 13)	SINAPI	KG	0,07000000	25,91
00039027	PREGO DE ACO POLIDO COM CABECA 19 X 36 (3 1/4 X 9)	SINAPI	KG	0,05000000	23,37
00040568	PREGO DE ACO POLIDO COM CABECA 22 X 48 (4 1/4 X 5)	SINAPI	KG	0,03000000	23,57
TOTAL MATERIAL:					75,93
SERVICO	FONTE	UNID	COEFICIENTE	PREÇO UNITÁRIO	TOTAL
88239	AJUDANTE DE CARPINTEIRO COM ENCARGOS COMPLEMENTARES	SINAPI	H	0,40200000	13,61
88262	CARPINTEIRO DE FORMAS COM ENCARGOS COMPLEMENTARES	SINAPI	H	0,40000000	17,21
93281	GUINCHO ELÉTRICO DE COLUNA, CAPACIDADE 400 KG, COM MOTO FREIO, MOTOR TRIFÁSICO DE 1,25 CV - CHP DIURNO. AF_03/2016	SINAPI	CHP	0,04120000	15,46
93282	GUINCHO ELÉTRICO DE COLUNA, CAPACIDADE 400 KG, COM MOTO FREIO, MOTOR TRIFÁSICO DE 1,25 CV - CHI DIURNO. AF_03/2016	SINAPI	CHI	0,05710000	14,61
TOTAL SERVIÇO:					13,81
VALOR:					89,74

6.2. 94445 - TELHAMENTO COM TELHA CERÂMICA CAPA-CANAL, TIPO PLAN, COM ATÉ 2 ÁGUAS, INCLUSO TRANSPORTE VERTICAL. AF_07/2019 (M2)

MATERIAL	FONTE	UNID	COEFICIENTE	PREÇO UNITÁRIO	TOTAL
00007173	TELHA DE BARRO / CERAMICA, NAO ESMALTADA, TIPO COLONIAL, CANAL, PLAN, PAULISTA, COMPRIMENTO DE *44 A 50* CM, RENDIMENTO DE COBERTURA DE *26* TELHAS/M2	SINAPI	MIL	0,02750000	1.070,00
TOTAL MATERIAL:					29,42
SERVICO	FONTE	UNID	COEFICIENTE	PREÇO UNITÁRIO	TOTAL

Januário Augusto Aguiar Sousa

ENGENHEIRO CIVIL
CREA Nº 1119850363 MA

Januário Augusto A. Sousa



OBRA: CONSTRUÇÃO DE 1 (UM) BANHEIRO PARA GUARITA DA POLÍCIA MILITAR DO TERMINAL RODOVIÁRIO MUNICIPAL DE AÇAILÂNDIA
 ENDEREÇO: AV. DORIVAL P. DE SOUZA, CENTRO
 PROPONENTE: PREFEITURA MUNICIPAL DE AÇAILÂNDIA - MA
 FONTE DE COMPOSIÇÃO DOS PREÇOS UNITÁRIOS: SINAPI 02/2022 (COM DESONERAÇÃO) - SBC SÃO LUIS 02/2022 - SEINFRA 027.1 (COM DESONERAÇÃO) - ORSE 02/2022

COMPOSIÇÕES						
88316	SERVENTE COM ENCARGOS COMPLEMENTARES	SINAPI	H	0,39900000	13,55	5,40
88323	TELHADISTA COM ENCARGOS COMPLEMENTARES	SINAPI	H	0,13300000	17,02	2,26
93281	GUINCHO ELÉTRICO DE COLUNA, CAPACIDADE 400 KG, COM MOTO FREIO, MOTOR TRIFÁSICO DE 1,25 CV - CHP DIURNO. AF_03/2016	SINAPI	CHP	0,03720000	15,46	0,57
93282	GUINCHO ELÉTRICO DE COLUNA, CAPACIDADE 400 KG, COM MOTO FREIO, MOTOR TRIFÁSICO DE 1,25 CV - CHI DIURNO. AF_03/2016	SINAPI	CHI	0,05160000	14,61	0,75
					TOTAL SERVIÇO:	8,98
					VALOR:	38,40

6.3. 94228 - CALHA EM CHAPA DE AÇO GALVANIZADO NÚMERO 24, DESENVOLVIMENTO DE 50 CM, INCLUSO TRANSPORTE VERTICAL. AF_07/2019 (M)

MATERIAL	DESCRIÇÃO	FONTE	UNID	COEFICIENTE	PREÇO UNITÁRIO	TOTAL
00000142	SELANTE ELASTICO MONOCOMPONENTE A BASE DE POLIURETANO (PU) PARA JUNTAS DIVERSAS	SINAPI	310ML	0,08100000	40,86	3,30
00005061	PREGO DE AÇO POLIDO COM CABECA 18 X 27 (2 1/2 X 10)	SINAPI	KG	0,01300000	23,00	0,29
00005104	REBITE DE ALUMINIO VAZADO DE REPUXO, 3,2 X 8 MM (1KG = 1025 UNIDADES)	SINAPI	KG	0,00240000	77,14	0,18
00013388	SOLDA EM BARRA DE ESTANHO-CHUMBO 50/50	SINAPI	KG	0,09000000	175,19	15,76
00013783	CALHA QUADRADA DE CHAPA DE AÇO GALVANIZADA NUM 24, CORTE 50 CM	SINAPI	M	1,05000000	58,79	61,72
					TOTAL MATERIAL:	81,25

SERVIÇO	DESCRIÇÃO	FONTE	UNID	COEFICIENTE	PREÇO UNITÁRIO	TOTAL
88316	SERVENTE COM ENCARGOS COMPLEMENTARES	SINAPI	H	0,37100000	13,55	5,02
88323	TELHADISTA COM ENCARGOS COMPLEMENTARES	SINAPI	H	0,27700000	17,02	4,71
93281	GUINCHO ELÉTRICO DE COLUNA, CAPACIDADE 400 KG, COM MOTO FREIO, MOTOR TRIFÁSICO DE 1,25 CV - CHP DIURNO. AF_03/2016	SINAPI	CHP	0,01320000	15,46	0,20
93282	GUINCHO ELÉTRICO DE COLUNA, CAPACIDADE 400 KG, COM MOTO FREIO, MOTOR TRIFÁSICO DE 1,25 CV - CHI DIURNO. AF_03/2016	SINAPI	CHI	0,01830000	14,61	0,26
					TOTAL SERVIÇO:	10,19
					VALOR:	91,44

6.3. 1789 - (COMPOSIÇÃO REPRESENTATIVA) DO SERVIÇO DE INSTALAÇÃO DE TUBOS DE PVC, SÉRIE R, ÁGUA PLUVIAL, DN 75 MM (INSTALADO EM RAMAL DE ENCAMINHAMENTO, OU CONDUTORES VERTICAIS), INCLUSIVE CONEXÕES, CORTE E FIXAÇÕES, PARA PRÉDIOS. AF_10/2015 (M)

SERVIÇO	DESCRIÇÃO	FONTE	UNID	COEFICIENTE	PREÇO UNITÁRIO	TOTAL
89511	TUBO PVC, SÉRIE R, ÁGUA PLUVIAL, DN 75 MM, FORNECIDO E INSTALADO EM RAMAL DE ENCAMINHAMENTO. AF_12/2014	SINAPI	M	0,14000000	40,51	5,67
89522	JOELHO 90 GRAUS, PVC, SERIE R, ÁGUA PLUVIAL, DN 75 MM, JUNTA ELÁSTICA, FORNECIDO E INSTALADO EM RAMAL DE ENCAMINHAMENTO. AF_12/2014	SINAPI	UN	0,02220000	31,34	0,69
89524	JOELHO 45 GRAUS, PVC, SERIE R, ÁGUA PLUVIAL, DN 75 MM, JUNTA ELÁSTICA, FORNECIDO E INSTALADO EM RAMAL DE ENCAMINHAMENTO. AF_12/2014	SINAPI	UN	0,08930000	27,28	2,43
89547	LUVA SIMPLES, PVC, SERIE R, ÁGUA PLUVIAL, DN 75 MM, JUNTA ELÁSTICA, FORNECIDO E INSTALADO EM RAMAL DE ENCAMINHAMENTO. AF_12/2014	SINAPI	UN	0,07450000	20,76	1,54
89557	REDUÇÃO EXCÊNTRICA, PVC, SERIE R, ÁGUA PLUVIAL, DN 100 X 75 MM, JUNTA ELÁSTICA, FORNECIDO E INSTALADO EM RAMAL DE ENCAMINHAMENTO. AF_12/2014	SINAPI	UN	0,07520000	30,09	2,26
89576	TUBO PVC, SÉRIE R, ÁGUA PLUVIAL, DN 75 MM, FORNECIDO E INSTALADO EM RAMAL DE ENCAMINHAMENTO. AF_12/2014	SINAPI	M	0,86000000	28,85	24,81
89581	JOELHO 90 GRAUS, PVC, SERIE R, ÁGUA PLUVIAL, DN 75 MM, JUNTA ELÁSTICA, FORNECIDO E INSTALADO EM CONDUTORES VERTICAIS DE ÁGUAS PLUVIAIS. AF_12/2014	SINAPI	UN	0,09610000	30,14	2,89
89582	JOELHO 45 GRAUS, PVC, SERIE R, ÁGUA PLUVIAL, DN 75 MM, JUNTA ELÁSTICA, FORNECIDO E INSTALADO EM CONDUTORES VERTICAIS DE ÁGUAS PLUVIAIS. AF_12/2014	SINAPI	UN	0,01890000	26,08	0,49
89599	LUVA SIMPLES, PVC, SERIE R, ÁGUA PLUVIAL, DN 75 MM, JUNTA ELÁSTICA, FORNECIDO E INSTALADO EM CONDUTORES VERTICAIS DE ÁGUAS PLUVIAIS. AF_12/2014	SINAPI	UN	0,26090000	19,86	5,18
89685	JUNÇÃO SIMPLES, PVC, SERIE R, ÁGUA PLUVIAL, DN 75 X 75 MM, JUNTA ELÁSTICA, FORNECIDO E INSTALADO EM CONDUTORES VERTICAIS DE ÁGUAS PLUVIAIS. AF_12/2014	SINAPI	UN	0,00290000	56,33	0,16

Januário Augusto A. Sousa

Januário Augusto Aguiar Sousa
 ENGENHEIRO CIVIL
 CREA Nº 1119850363 MA



OBRA: CONSTRUÇÃO DE 1 (UM) BANHEIRO PARA GUARITA DA POLÍCIA MILITAR DO TERMINAL RODOVIÁRIO MUNICIPAL DE AÇAILÂNDIA
ENDEREÇO: AV. DORGIVAL P. DE SOUZA, CENTRO
PROPONENTE: PREFEITURA MUNICIPAL DE AÇAILÂNDIA - MA
FONTE DE COMPOSIÇÃO DOS PREÇOS UNITÁRIOS: SINAPI 02/2022 (COM DESONERAÇÃO) - SBC SÃO LUIS 02/2022 - SEINFRA 027.1 (COM DESONERAÇÃO) - ORSE 02/2022

COMPOSIÇÕES						
89687	TÊ, PVC, SERIE R, ÁGUA PLUVIAL, DN 75 X 75 MM, JUNTA ELÁSTICA, FORNECIDO E INSTALADO EM CONDUTORES VERTICAIS DE ÁGUAS PLUVIAIS. AF 12/2014	SINAPI	UN	0,04070000	47,57	1,93
89692	JUNÇÃO SIMPLES, PVC, SERIE R, ÁGUA PLUVIAL, DN 100 X 75 MM, JUNTA ELÁSTICA, FORNECIDO E INSTALADO EM CONDUTORES VERTICAIS DE ÁGUAS PLUVIAIS. AF 12/2014	SINAPI	UN	0,00150000	80,08	0,12
90437	FURO EM ALVENARIA PARA DIÂMETROS MAIORES QUE 40 MM E MENORES OU IGUAIS A 75 MM. AF 05/2015	SINAPI	UN	0,03330000	22,65	0,75
90454	PASSANTE TIPO TUBO DE DIÂMETRO MAIORES QUE 40 MM E MENORES OU IGUAIS A 75 MM, FIXADO EM LAJE. AF 05/2015	SINAPI	UN	0,09170000	4,38	0,40
91191	CHUMBAMENTO PONTUAL EM PASSAGEM DE TUBO COM DIÂMETROS ENTRE 40 MM E 75 MM. AF 05/2015	SINAPI	UN	0,03330000	3,56	0,11
					TOTAL SERVIÇO:	49,43
					VALOR:	49,43

6.5. 96111 - FORRO EM RÉGUAS DE PVC, FRISADO, PARA AMBIENTES RESIDENCIAIS, INCLUSIVE ESTRUTURA DE FIXAÇÃO. AF_05/2017_P (M2)						
MATERIAL		FONTE	UNID	COEFICIENTE	PREÇO UNITÁRIO	TOTAL
00036238	FORRO DE PVC, FRISADO, BRANCO, REGUA DE 20 CM, ESPESSURA DE 8 MM A 10 MM E COMPRIMENTO 6 M (SEM COLOCACAO)	SINAPI	M2	1,03260000	22,68	23,41
00039427	PERFIL CANALETA, FORMATO C, EM ACO ZINCADO, PARA ESTRUTURA FORRO	SINAPI	M	2,40180000	8,20	19,69
00039430	PENDURAL OU PRESILHA REGULADORA, EM ACO GALVANIZADO, COM CORPO, MOLA E REBITE, PARA PERFIL TIPO CANALETA DE ESTRUTURA EM FORROS DRYWALL	SINAPI	UN	2,21270000	3,09	6,83
00040547	PARAFUSO ZINCADO, AUTOBROCANTE, FLANGEADO, 4,2 MM X 19 MM	SINAPI	CENTO	0,02210000	31,18	0,68
00040552	PARAFUSO, AUTO ATARRACHANTE, CABECA CHATA, FENDA SIMPLES, 1/4" (6,35 MM) X 25 MM	SINAPI	CENTO	0,03330000	53,46	1,78
00043131	ARAME GALVANIZADO 6 BWG, D = 5,16 MM (0,157 KG/M), OU 8 BWG, D = 4,19 MM (0,101 KG/M), OU 10 BWG, D = 3,40 MM (0,0713 KG/M)	SINAPI	KG	0,07110000	24,55	1,74
					TOTAL MATERIAL:	54,13
SERVICO		FONTE	UNID	COEFICIENTE	PREÇO UNITÁRIO	TOTAL
88278	MONTADOR DE ESTRUTURA METÁLICA COM ENCARGOS COMPLEMENTARES	SINAPI	H	0,56720000	15,71	8,91
					TOTAL SERVIÇO:	8,91
					VALOR:	63,04

7.1. 93145 - PONTO DE ILUMINAÇÃO E TOMADA, RESIDENCIAL, INCLUINDO INTERRUPTOR SIMPLES E TOMADA 10A/250V, CAIXA ELÉTRICA, ELETRODUTO, CABO, RASGO, QUEBRA E CHUMBAMENTO (EXCLUINDO LUMINÁRIA E LÂMPADA). AF_01/2016 (UN)						
SERVICO		FONTE	UNID	COEFICIENTE	PREÇO UNITÁRIO	TOTAL
90447	RASGO EM ALVENARIA PARA ELETRODUTOS COM DIAMETROS MENORES OU IGUAIS A 40 MM. AF 05/2015	SINAPI	M	2,20000000	4,26	9,37
90456	QUEBRA EM ALVENARIA PARA INSTALAÇÃO DE CAIXA DE TOMADA (4X4 OU 4X2). AF 05/2015	SINAPI	UN	1,00000000	2,72	2,72
90466	CHUMBAMENTO LINEAR EM ALVENARIA PARA RAMAIS/DISTRIBUIÇÃO COM DIÂMETROS MENORES OU IGUAIS A 40 MM. AF 05/2015	SINAPI	M	2,20000000	8,72	19,18
91842	ELETRODUTO FLEXÍVEL CORRUGADO, PVC, DN 20 MM (1/2"), PARA CIRCUITOS TERMINAIS, INSTALADO EM LAJE - FORNECIMENTO E INSTALAÇÃO. AF 12/2015	SINAPI	M	2,00000000	4,54	9,08
91852	ELETRODUTO FLEXÍVEL CORRUGADO, PVC, DN 20 MM (1/2"), PARA CIRCUITOS TERMINAIS, INSTALADO EM PAREDE - FORNECIMENTO E INSTALAÇÃO. AF 12/2015	SINAPI	M	2,20000000	6,10	13,42
91924	CABO DE COBRE FLEXÍVEL ISOLADO, 1,5 MM ² , ANTI-CHAMA 450/750 V, PARA	SINAPI	M	8,40000000	2,56	21,50
91926	CABO DE COBRE FLEXÍVEL ISOLADO, 2,5 MM ² , ANTI-CHAMA 450/750 V, PARA CIRCUITOS TERMINAIS - FORNECIMENTO E INSTALAÇÃO. AF_12/2015	SINAPI	M	12,60000000	3,80	47,88
91937	CAIXA OCTOGONAL 3" X 3", PVC, INSTALADA EM LAJE - FORNECIMENTO E INSTALAÇÃO. AF 12/2015	SINAPI	UN	0,37500000	9,03	3,38
91940	CAIXA RETANGULAR 4" X 2" MÉDIA (1,30 M DO PISO), PVC, INSTALADA EM PAREDE - FORNECIMENTO E INSTALAÇÃO. AF 12/2015	SINAPI	UN	1,00000000	10,64	10,64
92023	INTERRUPTOR SIMPLES (1 MÓDULO) COM 1 TOMADA DE EMBUTIR 2P+T 10 A,	SINAPI	UN	1,00000000	33,23	33,23
					TOTAL SERVIÇO:	170,40
					VALOR:	170,40

Januário Augusto A. Sousa

Januário Augusto Aguiar
ENGENHEIRO CIVIL
CREA Nº 111935036

Handwritten text at the top of the page, possibly a title or header.





OBRA: CONSTRUÇÃO DE 1 (UM) BANHEIRO PARA GUARITA DA POLÍCIA MILITAR DO TERMINAL RODOVIÁRIO MUNICIPAL DE AÇAILÂNDIA
ENDEREÇO: AV. DORGIVAL P. DE SOUZA, CENTRO
PROPONENTE: PREFEITURA MUNICIPAL DE AÇAILÂNDIA - MA
FONTE DE COMPOSIÇÃO DOS PREÇOS UNITÁRIOS: SINAPI 02/2022 (COM DESONERAÇÃO) - SBC SÃO LUIS 02/2022 - SEINFRA 027.1 (COM DESONERAÇÃO) - ORSE 02/2022

COMPOSIÇÕES

7.2. 060122 - LUMINARIA PLAFON DE SOBREPOR REDONDO HOME LED 6W EMBRALUMI (UN)

MAO DE OBRA		FONTE	UNID	COEFICIENTE	PREÇO UNITÁRIO	TOTAL
I099250	ELETRICISTA	SBC	H	0,9470	15,55	14,72
I099806	AJUDANTE DE ELETRICISTA	SBC	H	0,9470	11,58	10,97
TOTAL MAO DE OBRA:						25,69
MATERIAL		FONTE	UNID	COEFICIENTE	PREÇO UNITÁRIO	TOTAL
I003420	FITA ISOLANTE HIGHLAND ADESIVA 19m x 20mm	SBC	M	0,1000	0,73	0,07
I033208	LUMINARIA PLAFON DE SOBREPOR REDONDO HOME LED 6W 6K BIVOLT EMBRALUMI	SBC	UN	1,0000	22,90	22,90
TOTAL MATERIAL:						22,97
VALOR:						48,68

7.3. 93143 - PONTO DE TOMADA RESIDENCIAL INCLUINDO TOMADA 20A/250V, CAIXA ELÉTRICA, ELETRODUTO, CABO, RASGO, QUEBRA E CHUMBAMENTO. AF_01/2016 (UN)

SERVICO	FONTE	UNID	COEFICIENTE	PREÇO UNITÁRIO	TOTAL
90447	RASGO EM ALVENARIA PARA ELETRODUTOS COM DIAMETROS MENORES OU IGUAIS A 40 MM. AF_05/2015	SINAPI	M	2,20000000	9,37
90456	QUEBRA EM ALVENARIA PARA INSTALAÇÃO DE CAIXA DE TOMADA (4X4 OU 4X2). AF_05/2015	SINAPI	UN	1,00000000	2,72
90466	CHUMBAMENTO LINEAR EM ALVENARIA PARA RAMAIS/DISTRIBUIÇÃO COM DIAMETROS MENORES OU IGUAIS A 40 MM. AF_05/2015	SINAPI	M	2,20000000	19,18
91842	ELETRODUTO FLEXÍVEL CORRUGADO, PVC, DN 20 MM (1/2"), PARA CIRCUITOS TERMINAIS, INSTALADO EM LAJE - FORNECIMENTO E INSTALAÇÃO. AF_12/2015	SINAPI	M	2,00000000	9,08
91852	ELETRODUTO FLEXÍVEL CORRUGADO, PVC, DN 20 MM (1/2"), PARA CIRCUITOS TERMINAIS, INSTALADO EM PAREDE - FORNECIMENTO E INSTALAÇÃO. AF_12/2015	SINAPI	M	2,20000000	13,42
91926	CABO DE COBRE FLEXÍVEL ISOLADO, 2,5 MM ² , ANTI-CHAMA 450/750 V, PARA CIRCUITOS TERMINAIS - FORNECIMENTO E INSTALAÇÃO. AF_12/2015	SINAPI	M	12,60000000	47,88
91937	CAIXA OCTOGONAL 3" X 3", PVC, INSTALADA EM LAJE - FORNECIMENTO E	SINAPI	UN	0,37500000	3,38
91940	CAIXA RETANGULAR 4" X 2" MÉDIA (1,30 M DO PISO), PVC, INSTALADA EM PAREDE - FORNECIMENTO E INSTALAÇÃO. AF_12/2015	SINAPI	UN	1,00000000	10,64
91997	TOMADA MÉDIA DE EMBUTIR (1 MÓDULO), 2P+T 20 A, INCLUINDO SUPORTE E PLACA - FORNECIMENTO E INSTALAÇÃO. AF_12/2015	SINAPI	UN	1,00000000	24,12
TOTAL SERVICOS:					139,79
VALOR:					139,79

7.4. 101876 - QUADRO DE DISTRIBUIÇÃO DE ENERGIA EM PVC, DE EMBUTIR, SEM BARRAMENTO, PARA 6 DISJUNTORES - FORNECIMENTO E INSTALAÇÃO. AF_10/2020 (UN)

MATERIAL	FONTE	UNID	COEFICIENTE	PREÇO UNITÁRIO	TOTAL
00039795	QUADRO DE DISTRIBUIÇÃO, SEM BARRAMENTO, EM PVC, DE EMBUTIR, PARA 6 DISJUNTORES NEMA OU 8 DISJUNTORES DIN	SINAPI	UN	1,00000000	70,48
TOTAL MATERIAL:					70,48
SERVICO	FONTE	UNID	COEFICIENTE	PREÇO UNITÁRIO	TOTAL
87367	ARGAMASSA TRAÇO 1:1:6 (EM VOLUME DE CIMENTO, CAL E AREIA MÉDIA ÚMIDA) PARA EMBOÇO/MASSA ÚNICA/ASSENTAMENTO DE ALVENARIA DE VEDACÃO, PREPARO MANUAL. AF_08/2019	SINAPI	M3	0,00440000	2,12
88247	AUXILIAR DE ELETRICISTA COM ENCARGOS COMPLEMENTARES	SINAPI	H	0,32590000	4,35
88264	ELETRICISTA COM ENCARGOS COMPLEMENTARES	SINAPI	H	0,32590000	5,74
TOTAL SERVICOS:					12,21
VALOR:					82,69

7.5. 93660 - DISJUNTOR BIPOLAR TIPO DIN, CORRENTE NOMINAL DE 10A - FORNECIMENTO E INSTALAÇÃO. AF_10/2020 (UN)

MATERIAL	FONTE	UNID	COEFICIENTE	PREÇO UNITÁRIO	TOTAL

Januário Augusto Aguiar Sousa

Januário Augusto Aguiar Sousa
ENGENHEIRO CIVIL
CREA Nº 1119850363 MA



OBRA: CONSTRUÇÃO DE 1 (UM) BANHEIRO PARA GUARITA DA POLÍCIA MILITAR DO TERMINAL RODOVIÁRIO MUNICIPAL DE AÇAILÂNDIA
ENDEREÇO: AV. DORGIVAL P. DE SOUZA, CENTRO
PROPONENTE: PREFEITURA MUNICIPAL DE AÇAILÂNDIA - MA
FONTE DE COMPOSIÇÃO DOS PREÇOS UNITÁRIOS: SINAPI 02/2022 (COM DESONERAÇÃO) - SBC SÃO LUIS 02/2022 - SEINFRA 027.1 (COM DESONERAÇÃO) - ORSE 02/2022

COMPOSIÇÕES						
00001570	TERMINAL A COMPRESSAO EM COBRE ESTANHADO PARA CABO 2,5 MM2, 1 FURO E 1 COMPRESSAO, PARA PARAFUSO DE FIXACAO M5	SINAPI	UN	2,00000000	0,86	1,72
00034616	DISJUNTOR TIPO DIN/IEC, BIPOLAR DE 6 ATE 32A	SINAPI	UN	1,00000000	43,81	43,81
					TOTAL MATERIAL:	45,53
SERVICO		FONTE	UNID	COEFICIENTE	PREÇO UNITÁRIO	TOTAL
88247	AUXILIAR DE ELETRICISTA COM ENCARGOS COMPLEMENTARES	SINAPI	H	0,07030000	13,35	0,93
88264	ELETRICISTA COM ENCARGOS COMPLEMENTARES	SINAPI	H	0,07030000	17,64	1,24
					TOTAL SERVICIO:	2,17
					VALOR:	47,70

7. 663 - DISJUNTOR BIPOLAR TIPO DIN, CORRENTE NOMINAL DE 25A - FORNECIMENTO E INSTALAÇÃO. AF_10/2020 (UN)						
MATERIAL		FONTE	UNID	COEFICIENTE	PREÇO UNITÁRIO	TOTAL
00001571	TERMINAL A COMPRESSAO EM COBRE ESTANHADO PARA CABO 4 MM2, 1 FURO E 1 COMPRESSAO, PARA PARAFUSO DE FIXACAO M5	SINAPI	UN	2,00000000	1,12	2,24
00034616	DISJUNTOR TIPO DIN/IEC, BIPOLAR DE 6 ATE 32A	SINAPI	UN	1,00000000	43,81	43,81
					TOTAL MATERIAL:	46,05
SERVICO		FONTE	UNID	COEFICIENTE	PREÇO UNITÁRIO	TOTAL
88247	AUXILIAR DE ELETRICISTA COM ENCARGOS COMPLEMENTARES	SINAPI	H	0,13250000	13,35	1,76
88264	ELETRICISTA COM ENCARGOS COMPLEMENTARES	SINAPI	H	0,13250000	17,64	2,33
					TOTAL SERVICIO:	4,09
					VALOR:	50,14

7.7. 93664 - DISJUNTOR BIPOLAR TIPO DIN, CORRENTE NOMINAL DE 32A - FORNECIMENTO E INSTALAÇÃO. AF_10/2020 (UN)						
MATERIAL		FONTE	UNID	COEFICIENTE	PREÇO UNITÁRIO	TOTAL
00001573	TERMINAL A COMPRESSAO EM COBRE ESTANHADO PARA CABO 6 MM2, 1 FURO E 1 COMPRESSAO, PARA PARAFUSO DE FIXACAO M6	SINAPI	UN	2,00000000	1,34	2,68
00034616	DISJUNTOR TIPO DIN/IEC, BIPOLAR DE 6 ATE 32A	SINAPI	UN	1,00000000	43,81	43,81
					TOTAL MATERIAL:	46,49
SERVICO		FONTE	UNID	COEFICIENTE	PREÇO UNITÁRIO	TOTAL
88247	AUXILIAR DE ELETRICISTA COM ENCARGOS COMPLEMENTARES	SINAPI	H	0,18230000	13,35	2,43
88264	ELETRICISTA COM ENCARGOS COMPLEMENTARES	SINAPI	H	0,18230000	17,64	3,21
					TOTAL SERVICIO:	5,64
					VALOR:	52,13

7.8. S07996 - Disjuntor bipolar DR 25 A - Dispositivo residual diferencial, tipo AC, 30MA, ref.5SM1 312-OMB, Siemens ou similar (un)						
MAO DE OBRA		FONTE	UNID	COEFICIENTE	PREÇO UNITÁRIO	TOTAL
I024365	Eletricista	ORSE	h	0,60000000	14,66	8,80
I061115	Servente de obras	ORSE	h	0,60000000	11,65	6,99
					TOTAL MAO DE OBRA:	15,79
MATERIAL		FONTE	UNID	COEFICIENTE	PREÇO UNITÁRIO	TOTAL
I07943	Disjuntor bipolar DR 25 A, dispositivo residual diferencial, tipo AC, 30mA	ORSE	un	1,00000000	150,98	150,98
					TOTAL MATERIAL:	150,98
SERVICO		FONTE	UNID	COEFICIENTE	PREÇO UNITÁRIO	TOTAL

Januário Augusto A. Sousa
Januário Augusto Aguiar Sousa
ENGENHEIRO CIVIL
CREA Nº 1119850363 MA



OBRA: CONSTRUÇÃO DE 1 (UM) BANHEIRO PARA GUARITA DA POLÍCIA MILITAR DO TERMINAL RODOVIÁRIO MUNICIPAL DE AÇAILÂNDIA
ENDEREÇO: AV. DORGIVAL P. DE SOUZA, CENTRO
PROponente: PREFEITURA MUNICIPAL DE AÇAILÂNDIA - MA
FONTE DE COMPOSIÇÃO DOS PREÇOS UNITÁRIOS: SINAPI 02/2022 (COM DESONERAÇÃO) - SBC SÃO LUIS 02/2022 - SEINFRA 027.1 (COM DESONERAÇÃO) - ORSE 02/2022

COMPOSIÇÕES						
S10549	Encargos Complementares - Servente	ORSE	h	0,60000000	3,59	2,15
S10552	Encargos Complementares - Eletricista	ORSE	h	0,60000000	3,45	2,07
					TOTAL SERVIÇO:	4,22
					VALOR:	170,99

7.9. S13150 - Dispositivo de proteção contra surto de tensão DPS 20kA - 175v (un)						
MAO DE OBRA		FONTE	UNID	COEFICIENTE	PREÇO UNITÁRIO	TOTAL
I024365	Eletricista	ORSE	h	0,30000000	14,66	4,40
I061115	Servente de obras	ORSE	h	0,30000000	11,65	3,50
					TOTAL MAO DE OBRA:	7,90
MATERIAL		FONTE	UNID	COEFICIENTE	PREÇO UNITÁRIO	TOTAL
I394655	Dispositivo dps classe ii, 1 polo, tensao maxima de 175 v, corrente maxima de *20* ka (tipo ac)	ORSE	un	1,00000000	73,37	73,37
					TOTAL MATERIAL:	73,37
SERVIÇO		FONTE	UNID	COEFICIENTE	PREÇO UNITÁRIO	TOTAL
S10549	Encargos Complementares - Servente	ORSE	h	0,30000000	3,59	1,08
S10552	Encargos Complementares - Eletricista	ORSE	h	0,30000000	3,45	1,04
					TOTAL SERVIÇO:	2,12
					VALOR:	83,37

7.10. S03290 - Aterramento composto de haste de cobre l = 2,40m, interligada com cabo de cobre tipo cordoalha (un)						
MAO DE OBRA		FONTE	UNID	COEFICIENTE	PREÇO UNITÁRIO	TOTAL
I024365	Eletricista	ORSE	h	1,00000000	14,66	14,66
I061115	Servente de obras	ORSE	h	1,00000000	11,65	11,65
					TOTAL MAO DE OBRA:	26,31
MATERIAL		FONTE	UNID	COEFICIENTE	PREÇO UNITÁRIO	TOTAL
I00664	Conector p/ haste de aterramento 5/8"	ORSE	un	1,00000000	5,00	5,00
I00965	Fio de cobre nu tipo cordoalha para aterramento - 10mm2	ORSE	m	3,00000000	5,27	15,81
I0096	Haste cobreada copperweld p/aterramento d= 5/8" x 2,40m, excluso conector	ORSE	un	1,00000000	29,60	29,60
					TOTAL MATERIAL:	50,41
SERVIÇO		FONTE	UNID	COEFICIENTE	PREÇO UNITÁRIO	TOTAL
S10549	Encargos Complementares - Servente	ORSE	h	1,00000000	3,59	3,59
S10552	Encargos Complementares - Eletricista	ORSE	h	1,00000000	3,45	3,45
					TOTAL SERVIÇO:	7,04
					VALOR:	83,78

8.1. 89957 - PONTO DE CONSUMO TERMINAL DE ÁGUA FRIA (SUBRAMAL) COM TUBULAÇÃO DE PVC, DN 25 MM, INSTALADO EM RAMAL DE ÁGUA, INCLUSOS RASGO E CHUMBAMENTO EM ALVENARIA. AF_12/2014 (UN)						
SERVIÇO		FONTE	UNID	COEFICIENTE	PREÇO UNITÁRIO	TOTAL
89356	TUBO, PVC, SOLDÁVEL, DN 25MM, INSTALADO EM RAMAL OU SUB-RAMAL DE ÁGUA - FORNECIMENTO E INSTALAÇÃO. AF_12/2014	SINAPI	M	2,14000000	15,80	33,81
89362	JOELHO 90 GRAUS, PVC, SOLDÁVEL, DN 25MM, INSTALADO EM RAMAL OU SUB-RAMAL DE ÁGUA - FORNECIMENTO E INSTALAÇÃO. AF_12/2014	SINAPI	UN	1,18000000	6,27	7,39
89366	JOELHO 90 GRAUS COM BUCHA DE LATÃO, PVC, SOLDÁVEL, DN 25MM, X 3/4" INSTALADO EM RAMAL OU SUB-RAMAL DE ÁGUA - FORNECIMENTO E INSTALAÇÃO. AF_12/2014	SINAPI	UN	1,00000000	13,75	13,75
89395	TE, PVC, SOLDÁVEL, DN 25MM, INSTALADO EM RAMAL OU SUB-RAMAL DE ÁGUA - FORNECIMENTO E INSTALAÇÃO. AF_12/2014	SINAPI	UN	0,89000000	8,86	7,88
90443	RASGO EM ALVENARIA PARA RAMAIS/ DISTRIBUIÇÃO COM DIAMETROS MENORES OU IGUAIS A 40 MM. AF_05/2015	SINAPI	M	2,14000000	8,47	18,12

Januário Augusto A. Sousa
Januário Augusto Aguiar Sousa
ENGENHEIRO CIVIL
CREA Nº 1119850363 MA



OBRA: CONSTRUÇÃO DE 1 (UM) BANHEIRO PARA GUARITA DA POLÍCIA MILITAR DO TERMINAL RODOVIÁRIO MUNICIPAL DE AÇAILÂNDIA
ENDEREÇO: AV. DORGIVAL P. DE SOUZA, CENTRO

PROponente: PREFEITURA MUNICIPAL DE AÇAILÂNDIA - MA

FONTE DE COMPOSIÇÃO DOS PREÇOS UNITÁRIOS: SINAPI 02/2022 (COM DESONERAÇÃO) - SBC SÃO LUIS 02/2022 - SEINFRA 027.1 (COM DESONERAÇÃO) - ORSE 02/2022

COMPOSIÇÕES						
90466	CHUMBAMENTO LINEAR EM ALVENARIA PARA RAMAIS/DISTRIBUIÇÃO COM DIÂMETROS MENORES OU IGUAIS A 40 MM. AF_05/2015	SINAPI	M	2,14000000	8,72	18,66
					TOTAL SERVIÇO:	99,61
					VALOR:	99,61

9.2. 89971 - KIT DE REGISTRO DE GAVETA BRUTO DE LATÃO 1/2", INCLUSIVE CONEXÕES, ROSCÁVEL, INSTALADO EM RAMAL DE ÁGUA FRIA - FORNECIMENTO E INSTALAÇÃO. AF_12/2014 (UN)						
SERVICO	FONTE	UNID	COEFICIENTE	PREÇO UNITÁRIO	TOTAL	
89352	REGISTRO DE GAVETA BRUTO, LATÃO, ROSCÁVEL, 1/2" - FORNECIMENTO E INSTALAÇÃO. AF_08/2021	SINAPI	UN	1,00000000	33,60	33,60
89376	ADAPTADOR CURTO COM BOLSA E ROSCA PARA REGISTRO, PVC, SOLDÁVEL, DN 20MM X 1/2", INSTALADO EM RAMAL OU SUB-RAMAL DE ÁGUA - FORNECIMENTO E INSTALAÇÃO. AF_12/2014	SINAPI	UN	2,00000000	4,14	8,28
					TOTAL SERVIÇO:	41,88
					VALOR:	41,88

9.1. 91792 - (COMPOSIÇÃO REPRESENTATIVA) DO SERVIÇO DE INSTALAÇÃO DE TUBO DE PVC, SÉRIE NORMAL, ESGOTO PREDIAL, DN 40 MM (INSTALADO EM RAMAL DE DESCARGA OU RAMAL DE ESGOTO SANITÁRIO), INCLUSIVE CONEXÕES, CORTES E FIXAÇÕES, PARA PRÉDIOS.						
SERVICO	FONTE	UNID	COEFICIENTE	PREÇO UNITÁRIO	TOTAL	
89711	TUBO PVC, SÉRIE NORMAL, ESGOTO PREDIAL, DN 40 MM, FORNECIDO E INSTALADO EM RAMAL DE DESCARGA OU RAMAL DE ESGOTO SANITÁRIO. AF_12/2014	SINAPI	M	1,00000000	15,95	15,95
89724	JOELHO 90 GRAUS, PVC, SÉRIE NORMAL, ESGOTO PREDIAL, DN 40 MM, JUNTA SOLDÁVEL, FORNECIDO E INSTALADO EM RAMAL DE DESCARGA OU RAMAL DE ESGOTO SANITÁRIO. AF_12/2014	SINAPI	UN	0,85840000	8,94	7,67
89726	JOELHO 45 GRAUS, PVC, SÉRIE NORMAL, ESGOTO PREDIAL, DN 40 MM, JUNTA SOLDÁVEL, FORNECIDO E INSTALADO EM RAMAL DE DESCARGA OU RAMAL DE ESGOTO SANITÁRIO. AF_12/2014	SINAPI	UN	0,76910000	5,74	4,41
89752	LUVA SIMPLES, PVC, SÉRIE NORMAL, ESGOTO PREDIAL, DN 40 MM, JUNTA SOLDÁVEL, FORNECIDO E INSTALADO EM RAMAL DE DESCARGA OU RAMAL DE ESGOTO SANITÁRIO. AF_12/2014	SINAPI	UN	0,29240000	5,16	1,50
89783	JUNÇÃO SIMPLES, PVC, SÉRIE NORMAL, ESGOTO PREDIAL, DN 40 MM, JUNTA SOLDÁVEL, FORNECIDO E INSTALADO EM RAMAL DE DESCARGA OU RAMAL DE ESGOTO SANITÁRIO. AF_12/2014	SINAPI	UN	0,31160000	10,47	3,26
90436	FURO EM ALVENARIA PARA DIÂMETROS MENORES OU IGUAIS A 40 MM. AF_05/2015	SINAPI	UN	0,25960000	9,32	2,41
90443	RASGO EM ALVENARIA PARA RAMAIS/ DISTRIBUIÇÃO COM DIÂMETROS MENORES OU IGUAIS A 40 MM. AF_05/2015	SINAPI	M	0,26090000	8,47	2,20
90453	PASSANTE TIPO TUBO DE DIÂMETRO MENOR OU IGUAL A 40 MM, FIXADO EM LAJE. AF_05/2015	SINAPI	UN	0,22220000	2,30	0,51
90466	CHUMBAMENTO LINEAR EM ALVENARIA PARA RAMAIS/DISTRIBUIÇÃO COM DIÂMETROS MENORES OU IGUAIS A 40 MM. AF_05/2015	SINAPI	M	0,26090000	8,72	2,27
91185	FIXAÇÃO DE TUBOS HORIZONTAIS DE PVC, CPVC OU COBRE DIÂMETROS MENORES OU IGUAIS A 40 MM COM ABRAÇADEIRA METÁLICA FLEXÍVEL 18 MM, FIXADA DIRETAMENTE NA LAJE. AF_05/2015	SINAPI	M	0,80220000	5,15	4,13
91190	CHUMBAMENTO PONTUAL EM PASSAGEM DE TUBO COM DIÂMETRO MENOR OU IGUAL A 40 MM. AF_05/2015	SINAPI	UN	0,25960000	3,36	0,87
					TOTAL SERVIÇO:	45,18
					VALOR:	45,18

9.2. 91793 - (COMPOSIÇÃO REPRESENTATIVA) DO SERVIÇO DE INSTALAÇÃO DE TUBO DE PVC, SÉRIE NORMAL, ESGOTO PREDIAL, DN 50 MM (INSTALADO EM RAMAL DE DESCARGA OU RAMAL DE ESGOTO SANITÁRIO), INCLUSIVE CONEXÕES, CORTES E FIXAÇÕES PARA, PRÉDIOS. AF_10/2015 (M)						
SERVICO	FONTE	UNID	COEFICIENTE	PREÇO UNITÁRIO	TOTAL	
89712	TUBO PVC, SÉRIE NORMAL, ESGOTO PREDIAL, DN 50 MM, FORNECIDO E INSTALADO EM RAMAL DE DESCARGA OU RAMAL DE ESGOTO SANITÁRIO. AF_12/2014	SINAPI	M	1,00000000	24,74	24,74
89731	JOELHO 90 GRAUS, PVC, SÉRIE NORMAL, ESGOTO PREDIAL, DN 50 MM, JUNTA ELÁSTICA, FORNECIDO E INSTALADO EM RAMAL DE DESCARGA OU RAMAL DE ESGOTO SANITÁRIO. AF_12/2014	SINAPI	UN	1,42230000	9,50	13,51
89732	JOELHO 45 GRAUS, PVC, SÉRIE NORMAL, ESGOTO PREDIAL, DN 50 MM, JUNTA ELÁSTICA, FORNECIDO E INSTALADO EM RAMAL DE DESCARGA OU RAMAL DE ESGOTO SANITÁRIO. AF_12/2014	SINAPI	UN	1,49910000	10,26	15,38
89753	LUVA SIMPLES, PVC, SÉRIE NORMAL, ESGOTO PREDIAL, DN 50 MM, JUNTA ELÁSTICA, FORNECIDO E INSTALADO EM RAMAL DE DESCARGA OU RAMAL DE ESGOTO SANITÁRIO. AF_12/2014	SINAPI	UN	1,29190000	8,46	10,92

Januário Augusto Aguiar Sousa

ENGENHEIRO CIVIL

CREA Nº 1119850363 MA

Januário Augusto A. Sousa



OBRA: CONSTRUÇÃO DE 1 (UM) BANHEIRO PARA GUARITA DA POLÍCIA MILITAR DO TERMINAL RODOVIÁRIO MUNICIPAL DE AÇAILÂNDIA
ENDEREÇO: AV. DORGIVAL P. DE SOUZA, CENTRO
PROPONENTE: PREFEITURA MUNICIPAL DE AÇAILÂNDIA - MA
FONTE DE COMPOSIÇÃO DOS PREÇOS UNITÁRIOS: SINAPI 02/2022 (COM DESONERAÇÃO) - SBC SÃO LUIS 02/2022 - SEINFRA 027.1 (COM DESONERAÇÃO) - ORSE 02/2022

COMPOSIÇÕES						
89784	TE, PVC, SERIE NORMAL, ESGOTO PREDIAL, DN 50 X 50 MM, JUNTA ELÁSTICA, FORNECIDO E INSTALADO EM RAMAL DE DESCARGA OU RAMAL DE ESGOTO SANITÁRIO. AF 12/2014	SINAPI	UN	0,07000000	18,85	1,31
89813	LUVA SIMPLES, PVC, SERIE NORMAL, ESGOTO PREDIAL, DN 50 MM, JUNTA ELÁSTICA FORNECIDO E INSTALADO EM PRUMADA DE ESGOTO SANITÁRIO	SINAPI	UN	0,02780000	6,96	0,19
90437	FURO EM ALVENARIA PARA DIÂMETROS MAIORES QUE 40 MM E MENORES OU IGUAIS A 75 MM. AF 05/2015	SINAPI	UN	0,17180000	22,65	3,89
90454	PASSANTE TIPO TUBO DE DIÂMETRO MAIORES QUE 40 MM E MENORES OU IGUAIS A 75 MM, FIXADO EM LAJE. AF 05/2015	SINAPI	UN	0,04210000	4,38	0,18
90467	CHUMBAMENTO LINEAR EM ALVENARIA PARA RAMAIS/DISTRIBUIÇÃO COM DIÂMETROS MAIORES QUE 40 MM E MENORES OU IGUAIS A 75 MM. AF 05/2015	SINAPI	M	0,10740000	13,81	1,48
91186	FIXAÇÃO DE TUBOS HORIZONTAIS DE PVC, CPVC OU COBRE DIÂMETROS MAIORES QUE 40 MM E MENORES OU IGUAIS A 75 MM COM ABRAÇADEIRA METÁLICA FLEXÍVEL 18 MM, FIXADA DIRETAMENTE NA LAJE. AF_05/2015	SINAPI	M	0,03530000	4,15	0,14
91191	CHUMBAMENTO PONTUAL EM PASSAGEM DE TUBO COM DIÂMETROS ENTRE 40 MM E 75 MM. AF 05/2015	SINAPI	UN	0,17180000	3,56	0,61
91222	RASGO EM ALVENARIA PARA RAMAIS/ DISTRIBUIÇÃO COM DIÂMETROS MAIORES QUE 40 MM E MENORES OU IGUAIS A 75 MM. AF 05/2015	SINAPI	M	0,10740000	9,12	0,97
					TOTAL SERVIÇO:	73,32
					VALOR:	73,32

9.3. 91795 - (COMPOSIÇÃO REPRESENTATIVA) DO SERVIÇO DE INST. TUBO PVC, SÉRIE N, ESGOTO PREDIAL, 100 MM (INST. RAMAL DESCARGA, RAMAL DE ESG. SANIT., PRUMADA ESG. SANIT., VENTILAÇÃO OU SUB-COLETOR AÉREO), INCL. CONEXÕES E CORTES, FIXAÇÕES, P/ PRÉDIOS. AF_10/2015 (M)

SERVICO	FONTE	UNID	COEFICIENTE	PREÇO UNITÁRIO	TOTAL	
89714	TUBO PVC, SERIE NORMAL, ESGOTO PREDIAL, DN 100 MM, FORNECIDO E INSTALADO EM RAMAL DE DESCARGA OU RAMAL DE ESGOTO SANITÁRIO. AF 12/2014	SINAPI	M	0,18460000	47,02	8,67
89746	JOELHO 45 GRAUS, PVC, SERIE NORMAL, ESGOTO PREDIAL, DN 100 MM, JUNTA ELÁSTICA, FORNECIDO E INSTALADO EM RAMAL DE DESCARGA OU RAMAL DE ESGOTO SANITÁRIO. AF 12/2014	SINAPI	UN	0,06530000	22,33	1,45
89748	CURVA CURTA 90 GRAUS, PVC, SERIE NORMAL, ESGOTO PREDIAL, DN 100 MM, JUNTA ELÁSTICA, FORNECIDO E INSTALADO EM RAMAL DE DESCARGA OU RAMAL DE ESGOTO SANITÁRIO. AF 12/2014	SINAPI	UN	0,21220000	39,18	8,31
89778	LUVA SIMPLES, PVC, SERIE NORMAL, ESGOTO PREDIAL, DN 100 MM, JUNTA ELÁSTICA, FORNECIDO E INSTALADO EM RAMAL DE DESCARGA OU RAMAL DE ESGOTO SANITÁRIO. AF 12/2014	SINAPI	UN	0,09820000	17,59	1,72
89796	TE, PVC, SERIE NORMAL, ESGOTO PREDIAL, DN 100 X 100 MM, JUNTA ELÁSTICA, FORNECIDO E INSTALADO EM RAMAL DE DESCARGA OU RAMAL DE ESGOTO SANITÁRIO. AF 12/2014	SINAPI	UN	0,04780000	38,91	1,85
89797	JUNÇÃO SIMPLES, PVC, SERIE NORMAL, ESGOTO PREDIAL, DN 100 X 100 MM, JUNTA ELÁSTICA, FORNECIDO E INSTALADO EM RAMAL DE DESCARGA OU RAMAL DE ESGOTO SANITÁRIO. AF 12/2014	SINAPI	UN	0,10860000	45,85	4,97
89800	TUBO PVC, SERIE NORMAL, ESGOTO PREDIAL, DN 100 MM, FORNECIDO E INSTALADO EM PRUMADA DE ESGOTO SANITÁRIO OU VENTILAÇÃO. AF 12/2014	SINAPI	M	0,56100000	25,49	14,29
89810	JOELHO 45 GRAUS, PVC, SERIE NORMAL, ESGOTO PREDIAL, DN 100 MM, JUNTA ELÁSTICA, FORNECIDO E INSTALADO EM PRUMADA DE ESGOTO SANITÁRIO OU VENTILAÇÃO. AF 12/2014	SINAPI	UN	0,00850000	18,43	0,15
89821	LUVA SIMPLES, PVC, SERIE NORMAL, ESGOTO PREDIAL, DN 100 MM, JUNTA ELÁSTICA, FORNECIDO E INSTALADO EM PRUMADA DE ESGOTO SANITÁRIO OU VENTILAÇÃO. AF 12/2014	SINAPI	UN	0,23920000	14,88	3,55
89833	TE, PVC, SERIE NORMAL, ESGOTO PREDIAL, DN 100 X 100 MM, JUNTA ELÁSTICA, FORNECIDO E INSTALADO EM PRUMADA DE ESGOTO SANITÁRIO OU VENTILAÇÃO. AF 12/2014	SINAPI	UN	0,05980000	33,81	2,02
89834	JUNÇÃO SIMPLES, PVC, SERIE NORMAL, ESGOTO PREDIAL, DN 100 X 100 MM, JUNTA ELÁSTICA, FORNECIDO E INSTALADO EM PRUMADA DE ESGOTO SANITÁRIO OU VENTILAÇÃO. AF 12/2014	SINAPI	UN	0,03110000	40,75	1,26
89848	TUBO PVC, SERIE NORMAL, ESGOTO PREDIAL, DN 100 MM, FORNECIDO E INSTALADO EM SUBCOLETOR AÉREO DE ESGOTO SANITÁRIO. AF_12/2014	SINAPI	M	0,25440000	29,18	7,42
89851	JOELHO 45 GRAUS, PVC, SERIE NORMAL, ESGOTO PREDIAL, DN 100 MM, JUNTA ELÁSTICA, FORNECIDO E INSTALADO EM SUBCOLETOR AÉREO DE ESGOTO SANITÁRIO. AF 12/2014	SINAPI	UN	0,01780000	22,03	0,39
89856	LUVA SIMPLES, PVC, SERIE NORMAL, ESGOTO PREDIAL, DN 100 MM, JUNTA ELÁSTICA, FORNECIDO E INSTALADO EM SUBCOLETOR AÉREO DE ESGOTO SANITÁRIO. AF 12/2014	SINAPI	UN	0,12670000	17,29	2,19

Januário Augusto A. Sousa

Januário Augusto Aguiar Sousa
ENGENHEIRO CIVIL
CREA Nº 1119850363 MA



OBRA: CONSTRUÇÃO DE 1 (UM) BANHEIRO PARA GUARITA DA POLÍCIA MILITAR DO TERMINAL RODOVIÁRIO MUNICIPAL DE AÇAILÂNDIA
ENDEREÇO: AV. DORGIVAL P. DE SOUZA, CENTRO
PROponente: PREFEITURA MUNICIPAL DE AÇAILÂNDIA - MA
FONTE DE COMPOSIÇÃO DOS PREÇOS UNITÁRIOS: SINAPI 02/2022 (COM DESONERAÇÃO) - SBC SÃO LUIS 02/2022 - SEINFRA 027.1 (COM DESONERAÇÃO) - ORSE 02/2022

COMPOSIÇÕES						
89861	JUNÇÃO SIMPLES, PVC, SERIE NORMAL, ESGOTO PREDIAL, DN 100 X 100 MM, JUNTA ELÁSTICA, FORNECIDO E INSTALADO EM SUBCOLETOR AÉREO DE ESGOTO SANITÁRIO. AF_12/2014	SINAPI	UN	0,00080000	45,55	0,03
90438	FURO EM ALVENARIA PARA DIÂMETROS MAIORES QUE 75 MM. AF_05/2015	SINAPI	UN	0,09995000	32,47	3,24
90455	PASSANTE TIPO TUBO DE DIÂMETRO MAIOR QUE 75 MM, FIXADO EM LAJE. AF_05/2015	SINAPI	UN	0,23230000	5,55	1,28
91187	FIXAÇÃO DE TUBOS HORIZONTAIS DE PVC, CPVC OU COBRE DIÂMETROS MAIORES QUE 75 MM COM ABRAÇADEIRA METÁLICA FLEXÍVEL 18 MM, FIXADA DIRETAMENTE NA LAJE. AF_05/2015	SINAPI	M	0,12390000	4,71	0,58
91192	CHUMBAMENTO PONTUAL EM PASSAGEM DE TUBO COM DIÂMETRO MAIOR	SINAPI	UN	0,09950000	3,94	0,39
					TOTAL SERVIÇO:	63,76
					VALOR:	63,76

9.4. 89707 - CAIXA SIFONADA, PVC, DN 100 X 100 X 50 MM, JUNTA ELÁSTICA, FORNECIDA E INSTALADA EM RAMAL DE DESCARGA OU EM RAMAL DE ESGOTO SANITÁRIO. AF_12/2014 (UN)

MATERIAL	FONTE	UNID	COEFICIENTE	PREÇO UNITÁRIO	TOTAL	
00000122	ADESIVO PLASTICO PARA PVC, FRASCO COM *850* GR	SINAPI	UN	0,01480000	0,79	
00000296	ANEL BORRACHA PARA TUBO ESGOTO PREDIAL, DN 50 MM (NBR 5688)	SINAPI	UN	1,00000000	2,09	
00005103	CAIXA SIFONADA PVC, 100 X 100 X 50 MM, COM GRELHA REDONDA, BRANCA	SINAPI	UN	1,00000000	25,05	
00020078	PASTA LUBRIFICANTE PARA TUBOS E CONEXOES COM JUNTA ELASTICA, EMBALAGEM DE *400* GR (USO EM PVC, ACO, POLIETILENO E OUTROS)	SINAPI	UN	0,02000000	0,44	
00020083	SOLUCAO PREPARADORA / LIMPADORA PARA PVC, FRASCO COM 1000 CM3	SINAPI	UN	0,02250000	1,37	
00038383	LIXA D'AGUA EM FOLHA, GRAO 100	SINAPI	UN	0,06400000	0,11	
					TOTAL MATERIAL:	29,85
SERVICO	FONTE	UNID	COEFICIENTE	PREÇO UNITÁRIO	TOTAL	
88248	AUXILIAR DE ENCANADOR OU BOMBEIRO HIDRÁULICO COM ENCARGOS COMPLEMENTARES	SINAPI	H	0,25000000	3,29	
88267	ENCANADOR OU BOMBEIRO HIDRÁULICO COM ENCARGOS COMPLEMENTARES	SINAPI	H	0,25000000	4,20	
					TOTAL SERVIÇO:	7,49
					VALOR:	37,34

9.5. 00011712 - CAIXA SIFONADA, PVC, 150 X 150 X 50 MM, COM GRELHA QUADRADA, BRANCA (NBR 5688) (UN)

VALOR: 46,87

9.6. 86883 - SIFÃO DO TIPO FLEXÍVEL EM PVC 1 X 1.1/2 - FORNECIMENTO E INSTALAÇÃO. AF_01/2020 (UN)

MATERIAL	FONTE	UNID	COEFICIENTE	PREÇO UNITÁRIO	TOTAL	
00003146	FITA VEDA ROSCA EM ROLOS DE 18 MM X 10 M (L X C)	SINAPI	UN	0,03320000	0,11	
00006148	SIFAO PLASTICO FLEXIVEL SAIDA VERTICAL PARA COLUNA LAVATORIO, 1 X 1.1/2 "	SINAPI	UN	1,00000000	9,00	
					TOTAL MATERIAL:	9,11
SERVICO	FONTE	UNID	COEFICIENTE	PREÇO UNITÁRIO	TOTAL	
88267	ENCANADOR OU BOMBEIRO HIDRÁULICO COM ENCARGOS COMPLEMENTARES	SINAPI	H	0,08450000	1,42	
88316	SERVENTE COM ENCARGOS COMPLEMENTARES	SINAPI	H	0,02660000	0,36	
					TOTAL SERVIÇO:	1,78
					VALOR:	10,89

9.7. 97906 - CAIXA ENTERRADA HIDRÁULICA RETANGULAR, EM ALVENARIA COM BLOCOS DE CONCRETO, DIMENSÕES INTERNAS: 0,6X0,6X0,6 M PARA REDE DE ESGOTO. AF_12/2020 (UN)

MATERIAL	FONTE	UNID	COEFICIENTE	PREÇO UNITÁRIO	TOTAL	
00000650	BLOCO DE VEDACAO DE CONCRETO, 9 X 19 X 39 CM (CLASSE C - NBR 6136)	SINAPI	UN	22,41450000	59,39	
					TOTAL MATERIAL:	59,39

Januário Augusto Aguiar Sousa
ENGENHEIRO CIVIL
CREA Nº 1119850363 MA

Januário Augusto A. Sousa



OBRA: CONSTRUÇÃO DE 1 (UM) BANHEIRO PARA GUARITA DA POLÍCIA MILITAR DO TERMINAL RODOVIÁRIO MUNICIPAL DE AÇAILÂNDIA
ENDEREÇO: AV. DORGIVAL P. DE SOUZA, CENTRO
PROPONENTE: PREFEITURA MUNICIPAL DE AÇAILÂNDIA - MA
FONTE DE COMPOSIÇÃO DOS PREÇOS UNITÁRIOS: SINAPI 02/2022 (COM DESONERAÇÃO) - SBC SÃO LUIS 02/2022 - SEINFRA 027.1 (COM DESONERAÇÃO) - ORSE 02/2022

COMPOSIÇÕES						
SERVICO	FONTES	UNID	COEFICIENTE	PREÇO UNITÁRIO	TOTAL	
5678	RETROESCAVADEIRA SOBRE RODAS COM CARREGADEIRA, TRAÇÃO 4X4,	SINAPI	CHP	0,00870000	115,24	1,00
5679	RETROESCAVADEIRA SOBRE RODAS COM CARREGADEIRA, TRAÇÃO 4X4, POTÊNCIA LÍQ. 88 HP, CAÇAMBA CARREG. CAP. MÍN. 1 M3, CAÇAMBA RETRO CAP. 0,26 M3, PESO OPERACIONAL MÍN. 6.674 KG, PROFUNDIDADE ESCAVACÃO MÁX. 4.37 M - CHI DIURNO. AF_06/2014	SINAPI	CHI	0,02940000	43,00	1,26
87316	ARGAMASSA TRAÇO 1:4 (EM VOLUME DE CIMENTO E AREIA GROSSA ÚMIDA) PARA CHAPISCO CONVENCIONAL, PREPARO MECÂNICO COM BETONEIRA 400 L. AF_08/2019	SINAPI	M3	0,00140000	346,86	0,48
88309	PEDREIRO COM ENCARGOS COMPLEMENTARES	SINAPI	H	4,22300000	17,44	73,64
88316	SERVEANTE COM ENCARGOS COMPLEMENTARES	SINAPI	H	4,22300000	13,55	57,22
84970	CONCRETO FCK = 20MPA, TRAÇO 1:2,7:3 (EM MASSA SECA DE CIMENTO/ AREIA MÉDIA/ BRITA 1) - PREPARO MECÂNICO COM BETONEIRA 600 L. AF_05/2021	SINAPI	M3	0,07440000	336,39	25,02
97735	PEÇA RETANGULAR PRÉ-MOLDADA, VOLUME DE CONCRETO DE 30 A 100 LITROS, TAXA DE AÇO APROXIMADA DE 30KG/M³. AF_01/2018	SINAPI	M3	0,04480000	1.823,62	81,69
100475	ARGAMASSA TRAÇO 1:3 (EM VOLUME DE CIMENTO E AREIA MÉDIA ÚMIDA)	SINAPI	M3	0,07280000	586,90	42,72
101616	PREPARO DE FUNDO DE VALA COM LARGURA MENOR QUE 1,5 M (ACERTO DO SOLO NATURAL). AF_08/2020	SINAPI	M2	0,81000000	3,97	3,21
TOTAL SERVICOS:						286,24
VALOR:						345,63

10.1. 99195 - REVESTIMENTO CERÂMICO PARA PAREDES INTERNAS COM PLACAS TIPO ESMALTADA PADRÃO POPULAR DE DIMENSÕES 20X20 CM, ARGAMASSA TIPO AC III, APLICADAS EM AMBIENTES DE ÁREA MAIOR QUE 5 M2 NA ALTURA INTEIRA DAS PAREDES. AF_06/2014 (M2)

MATERIAL	FONTES	UNID	COEFICIENTE	PREÇO UNITÁRIO	TOTAL	
00000533	REVESTIMENTO EM CERAMICA ESMALTADA COMERCIAL, PEI MENOR OU	SINAPI	M2	1,05000000	27,04	28,39
00034357	REJUNTE CIMENTICIO, QUALQUER COR	SINAPI	KG	0,42000000	4,40	1,84
00037595	ARGAMASSA COLANTE TIPO AC III	SINAPI	KG	4,86000000	2,30	11,17
TOTAL MATERIAL:						41,40
SERVICO	FONTES	UNID	COEFICIENTE	PREÇO UNITÁRIO	TOTAL	
88256	AZULEJISTA OU LADRILHISTA COM ENCARGOS COMPLEMENTARES	SINAPI	H	0,49000000	17,36	8,50
88316	SERVEANTE COM ENCARGOS COMPLEMENTARES	SINAPI	H	0,29000000	13,55	3,92
TOTAL SERVICOS:						12,42
VALOR:						53,82

10.2. 87248 - REVESTIMENTO CERÂMICO PARA PISO COM PLACAS TIPO ESMALTADA EXTRA DE DIMENSÕES 35X35 CM APLICADA EM AMBIENTES DE ÁREA MAIOR QUE 10 M2. AF_06/2014 (M2)

MATERIAL	FONTES	UNID	COEFICIENTE	PREÇO UNITÁRIO	TOTAL	
00001287	PISO EM CERAMICA ESMALTADA EXTRA, PEI MAIOR OU IGUAL A 4, FORMATO MENOR OU IGUAL A 2025 CM2	SINAPI	M2	1,06000000	34,90	36,99
00001381	ARGAMASSA COLANTE AC I PARA CERAMICAS	SINAPI	KG	4,86000000	0,75	3,64
00034357	REJUNTE CIMENTICIO, QUALQUER COR	SINAPI	KG	0,24000000	4,40	1,05
TOTAL MATERIAL:						41,68
SERVICO	FONTES	UNID	COEFICIENTE	PREÇO UNITÁRIO	TOTAL	
88256	AZULEJISTA OU LADRILHISTA COM ENCARGOS COMPLEMENTARES	SINAPI	H	0,24000000	17,36	4,16
88316	SERVEANTE COM ENCARGOS COMPLEMENTARES	SINAPI	H	0,15000000	13,55	2,03
TOTAL SERVICOS:						6,19
VALOR:						47,87

10.3. 98689 - SOLEIRA EM GRANITO, LARGURA 15 CM, ESPESSURA 2,0 CM. AF_09/2020 (M)

MATERIAL	FONTES	UNID	COEFICIENTE	PREÇO UNITÁRIO	TOTAL	
00020232	SOLEIRA EM GRANITO, POLIDO, TIPO ANDORINHA/ QUARTZ/ CASTELO/ CORUMBA OU OUTROS EQUIVALENTES DA REGIAO, L= *15* CM, E= *2,0* CM	SINAPI	M	1,00000000	78,48	78,48

Januário Augusto Aguiar Sousa
ENGENHEIRO CIVIL
CREA Nº 1119850363 MA

Januário Augusto A. Sousa



OBRA: CONSTRUÇÃO DE 1 (UM) BANHEIRO PARA GUARITA DA POLÍCIA MILITAR DO TERMINAL RODOVIÁRIO MUNICIPAL DE AÇAILÂNDIA
ENDEREÇO: AV. DORGIVAL P. DE SOUZA, CENTRO
PROponente: PREFEITURA MUNICIPAL DE AÇAILÂNDIA - MA
FONTE DE COMPOSIÇÃO DOS PREÇOS UNITÁRIOS: SINAPI 02/2022 (COM DESONERAÇÃO) - SBC SÃO LUIS 02/2022 - SEINFRA 027.1 (COM DESONERAÇÃO) - ORSE 02/2022

COMPOSIÇÕES						
00037595	ARGAMASSA COLANTE TIPO AC III	SINAPI	KG	1,29000000	2,30	2,96
					TOTAL MATERIAL:	81,44
SERVICO		FONTE	UNID	COEFICIENTE	PREÇO UNITÁRIO	TOTAL
88274	MARMORISTA/GRANITEIRO COM ENCARGOS COMPLEMENTARES	SINAPI	H	0,54700000	17,36	9,49
88316	SERVENTE COM ENCARGOS COMPLEMENTARES	SINAPI	H	0,27300000	13,55	3,69
					TOTAL SERVICOS:	13,18
					VALOR:	94,62

11.1. 100681 - KIT DE PORTA DE MADEIRA FRISADA, SEMI-OCA (LEVE OU MÉDIA), PADRÃO MÉDIO, 70X210CM, ESPESSURA DE 3CM, ITENS INCLUSOS: DOBRADIÇAS, MONTAGEM E INSTALAÇÃO DE BATENTE, FECHADURA COM EXECUÇÃO DO FURO - FORNECIMENTO E INSTALAÇÃO. AF_12/2019 (UN)

SERVICO		FONTE	UNID	COEFICIENTE	PREÇO UNITÁRIO	TOTAL
90806	BATENTE PARA PORTA DE MADEIRA, FIXAÇÃO COM ARGAMASSA, PADRÃO MÉDIO - FORNECIMENTO E INSTALAÇÃO. AF 12/2019 P	SINAPI	UN	1,00000000	297,76	297,76
91296	PORTA DE MADEIRA FRISADA, SEMI-OCA (LEVE OU MÉDIA), 70X210CM, ESPESSURA DE 3CM, INCLUSO DOBRADIÇAS - FORNECIMENTO E INSTALAÇÃO. AF 12/2019	SINAPI	UN	1,00000000	300,59	300,59
100659	FECHADURA DE EMBUTIR PARA PORTAS INTERNAS, COMPLETA, ACABAMENTO PADRÃO MÉDIO, COM EXECUÇÃO DE FURO - FORNECIMENTO E INSTALAÇÃO. AF 12/2019	SINAPI	UN	1,00000000	125,47	125,47
100659	ALIZAR DE 5X1,5CM PARA PORTA FIXADO COM PREGOS, PADRÃO MÉDIO - FORNECIMENTO E INSTALAÇÃO. AF 12/2019	SINAPI	M	9,80000000	8,91	87,31
					TOTAL SERVICOS:	811,13
					VALOR:	811,13

11.2. 112210 - JANELA ALUMINIO NATURAL BASCULANTE COM VIDRO (M2)

MAO DE OBRA		FONTE	UNID	COEFICIENTE	PREÇO UNITÁRIO	TOTAL
1099050	PEDREIRO	SBC	H	0,8470	15,55	13,17
1099230	SERRALHEIRO	SBC	H	1,0420	18,33	19,10
1099662	AJUDANTE DE SERRALHEIRO	SBC	H	1,0420	11,58	12,07
1099900	SERVENTE	SBC	H	0,4170	10,96	4,57
					TOTAL MAO DE OBRA:	48,91
MATERIAL		FONTE	UNID	COEFICIENTE	PREÇO UNITÁRIO	TOTAL
1000050	CIMENTO PORTLAND CP III 32RS NBR 11578 (quilo)	SBC	KG	1,2000	0,63	0,76
1000100	AREIA GROSSA LAVADA	SBC	M3	0,0030	72,50	0,22
1001330	JANELA ALUMINIO NATURAL BASCULANTE COM VIDRO 60XL 60 131 ALUVID	SBC	M2	1,0000	96,90	96,90
					TOTAL MATERIAL:	97,88
					VALOR:	146,81

11.3. S12476 - Box para banheiro em vidro temperado 8 mm, liso, incolor, de correr, em alumínio branco, inclusive ferragens - fornecimento e instalação - Rev.02_10/2021 (m2)

SERVICO		FONTE	UNID	COEFICIENTE	PREÇO UNITÁRIO	TOTAL
113231	Box para banheiro em vidro temperado 8 mm, liso, incolor, de correr, em alumínio branco, inclusive ferragens - fornecimento e instalação	ORSE	m2	1,00000000	297,21	297,21
					TOTAL SERVICOS:	297,21
					VALOR:	297,21

12.1. 86932 - VASO SANITÁRIO SIFONADO COM CAIXA ACOPLADA LOUÇA BRANCA - PADRÃO MÉDIO, INCLUSO ENGATE FLEXÍVEL EM METAL CROMADO, 1/2 X 40CM - FORNECIMENTO E INSTALAÇÃO. AF_01/2020 (UN)

SERVICO		FONTE	UNID	COEFICIENTE	PREÇO UNITÁRIO	TOTAL
		Januário Augusto Aguiar Sousa				

Januário Augusto A. Sousa

ENGENHEIRO CIVIL
CREA Nº 1119850363 MA



OBRA: CONSTRUÇÃO DE 1 (UM) BANHEIRO PARA GUARITA DA POLÍCIA MILITAR DO TERMINAL RODOVIÁRIO MUNICIPAL DE AÇAILÂNDIA

ENDEREÇO: AV. DORIVAL P. DE SOUZA, CENTRO

PROponente: PREFEITURA MUNICIPAL DE AÇAILÂNDIA - MA

Fonte de Composição dos Preços Unitários: SINAPI 02/2022 (COM DESONERAÇÃO) - SBC SÃO LUIS 02/2022 - SEINFRA 027.1 (COM DESONERAÇÃO) - ORSE 02/2022

COMPOSIÇÕES						
86887	ENGATE FLEXÍVEL EM INOX, 1/2 X 40CM - FORNECIMENTO E INSTALAÇÃO. AF_01/2020	SINAPI	UN	1,00000000	59,08	59,08
86888	VASO SANITÁRIO SIFONADO COM CAIXA ACOPLADA LOUÇA BRANCA - FORNECIMENTO E INSTALAÇÃO. AF_01/2020	SINAPI	UN	1,00000000	357,71	357,71
					TOTAL SERVIÇO:	416,79
					VALOR:	416,79

12.2. S12290 - Lavatório com bancada em granito cinza andorinha, e = 2cm, dim 0.80x0.60, com 01 cuba de louça de embutir, sifão cromado, válvula cromada, torneira cromada, inclusive rodopia 10 cm, assentada. (un)

MAO DE OBRA		FONTE	UNID	COEFICIENTE	PREÇO UNITÁRIO	TOTAL
102696S	Encanador ou bombeiro hidráulico (horista)	ORSE	h	2,00000000	14,66	29,32
102750S	Pedreiro (horista)	ORSE	h	2,00000000	14,66	29,32
102111S	Servente de obras	ORSE	h	2,00000000	11,65	23,30
					TOTAL MAO DE OBRA:	81,94
MATERIAL		FONTE	UNID	COEFICIENTE	PREÇO UNITÁRIO	TOTAL
100718	Cuba de embutir oval branca (Deca - ref. L-37 ou similar)	ORSE	un	1,00000000	72,90	72,90
102257	Torneira para lavatório cromada, DECA, linha targa 1190C40 ou similar	ORSE	un	1,00000000	84,16	84,16
102384	Válvula de escoamento para lavatório, DECA 1602C ou similar	ORSE	un	1,00000000	52,68	52,68
102585	Tampo/bancada de granito cinza andorinha, e=2cm	ORSE	m2	0,48000000	349,84	167,92
107479	Rodopia em granito cinza andorinha, l=10cm, e=2cm, com acabamento aboleado	ORSE	m	0,80000000	43,45	34,76
109964	Perfil Alumínio, Tubo Retangular 50,80mm x 25,40mm x 1,20mm (0,484kg/m)	ORSE	m	1,20000000	22,58	27,10
112051	Testeira em granito cinza andorinha, l=4 cm (de topo) - fornecimento e colocação	ORSE	m	2,00000000	26,49	52,98
112056	Rasgo em bancada de mármore ou granito para colocação de cuba	ORSE	un	1,00000000	78,89	78,89
112057	Furo em bancada de mármore ou granito para colocação de torneira ou válvula	ORSE	un	1,00000000	11,83	11,83
106136S	Sifão em metal cromado para pia ou lavatório, 1 x 1.1/2 "	ORSE	un	1,00000000	174,25	174,25
111683S	Engate / rabicho flexível inox 1/2 " x 30 cm	ORSE	un	1,00000000	39,96	39,96
					TOTAL MATERIAL:	797,43
SERVIÇO		FONTE	UNID	COEFICIENTE	PREÇO UNITÁRIO	TOTAL
S10549	Encargos Complementares - Servente	ORSE	h	2,00000000	3,59	7,18
S10550	Encargos Complementares - Pedreiro	ORSE	h	2,00000000	3,50	7,00
S10554	Encargos Complementares - Encanador	ORSE	h	2,00000000	3,51	7,02
					TOTAL SERVIÇO:	21,20
					VALOR:	900,66

12.3. 190058 - ESPELHO CRISTAL 4mm COM MOLDURA DE ALUMINIO (M2)

MAO DE OBRA		FONTE	UNID	COEFICIENTE	PREÇO UNITÁRIO	TOTAL
1099537	VIDRACEIRO	SBC	H	0,7050	15,55	10,96
1099661	AJUDANTE ESPECIALIZADO - VIDRACEIRO	SBC	H	0,7050	11,58	8,16
					TOTAL MAO DE OBRA:	19,12
MATERIAL		FONTE	UNID	COEFICIENTE	PREÇO UNITÁRIO	TOTAL
1003847	CHAPA ISOPOR 10mm 100x50cmx2cm	SBC	M2	1,0500	1,57	1,65
1011802	MOLDURA ALUMINIO A28 ANODIZADO 12cm PARA ESPELHO	SBC	M	4,0000	21,66	86,64
1040068	ESPELHO CRISTAL 4mm	SBC	M2	1,0000	200,00	200,00
					TOTAL MATERIAL:	288,29
					VALOR:	307,42

12.4. 100607 - Chuveiro plástico, HERC 2011 ou similar (un)

VALOR:	10,09
---------------	--------------

Januário Augusto A. Sousa

Januário Augusto Aguiar Sousa
ENGENHEIRO CIVIL
CREA Nº 1119850363 MA



OBRA: CONSTRUÇÃO DE 1 (UM) BANHEIRO PARA GUARITA DA POLÍCIA MILITAR DO TERMINAL RODOVIÁRIO MUNICIPAL DE AÇAILÂNDIA
ENDEREÇO: AV. DORGIVAL P. DE SOUZA, CENTRO
PROponente: PREFEITURA MUNICIPAL DE AÇAILÂNDIA - MA
FONTE DE COMPOSIÇÃO DOS PREÇOS UNITÁRIOS: SINAPI 02/2022 (COM DESONERAÇÃO) - SBC SÃO LUIS 02/2022 - SEINFRA 027.1 (COM DESONERAÇÃO) - ORSE 02/2022

COMPOSIÇÕES

12.5. C2170 - REGISTRO DE PRESSAO C/CANOPLA CROMADA D=25MM (1") (UN)

MAO DE OBRA	FONTE	UNID	COEFICIENTE	PREÇO UNITÁRIO	TOTAL
10043 AJUDANTE DE ENCANADOR	SEINFRA	H	0,61000000	16,7700	10,2297
12320 ENCANADOR	SEINFRA	H	0,61000000	20,3200	12,3952

TOTAL MAO DE OBRA: 22,6249

MATERIAL	FONTE	UNID	COEFICIENTE	PREÇO UNITÁRIO	TOTAL
11180 FITA DE VEDAÇÃO	SEINFRA	M	1,20000000	0,2800	0,3360
12593 REGISTRO DE PRESSÃO CROMADO 25MM (1")	SEINFRA	UN	1,00000000	64,3500	64,3500

TOTAL MATERIAL: 64,6860

VALOR: 87,31

12.6. 00036801 - ACABAMENTO DE METAL CROMADO PARA REGISTRO PEQUENO, DE PAREDE, 1/2 " OU 3/4 " (UN)

VALOR: 26,16

12.7. S95546S - Kit de acessórios para banheiro em metal cromado, 5 peças, incluso fixação. af_01/2020 (un)

MATERIAL	FONTE	UNID	COEFICIENTE	PREÇO UNITÁRIO	TOTAL
139398S Kit de acessórios para banheiro em metal cromado, 5 peças	ORSE	un	1,00000000	73,95	73,95

TOTAL MATERIAL: 73,95

SERVICO	FONTE	UNID	COEFICIENTE	PREÇO UNITÁRIO	TOTAL
S88267S Encanador ou bombeiro hidráulico com encargos complementares	ORSE	h	1,89700000	19,97	37,88
S88316S Servente com encargos complementares	ORSE	h	0,59770000	17,41	10,41

TOTAL SERVICO: 48,29

VALOR: 122,23

12.8. 88485 - APLICAÇÃO DE FUNDO SELADOR ACRÍLICO EM PAREDES, UMA DEMÃO. AF_06/2014 (M2)

MATERIAL	FONTE	UNID	COEFICIENTE	PREÇO UNITÁRIO	TOTAL
00006085 SELADOR ACRILICO OPACO PREMIUM INTERIOR/EXTERIOR	SINAPI	L	0,16000000	6,39	1,02

TOTAL MATERIAL: 1,02

SERVICO	FONTE	UNID	COEFICIENTE	PREÇO UNITÁRIO	TOTAL
88310 PINTOR COM ENCARGOS COMPLEMENTARES	SINAPI	H	0,03900000	18,51	0,72
88316 SERVENTE COM ENCARGOS COMPLEMENTARES	SINAPI	H	0,01400000	13,55	0,18

TOTAL SERVICO: 0,90

VALOR: 1,92

13.2. 88489 - APLICAÇÃO MANUAL DE PINTURA COM TINTA LÁTEX ACRÍLICA EM PAREDES, DUAS DEMÃOS. AF_06/2014 (M2)

MATERIAL	FONTE	UNID	COEFICIENTE	PREÇO UNITÁRIO	TOTAL
00007356 TINTA LATEX ACRILICA PREMIUM, COR BRANCO FOSCO	SINAPI	L	0,33000000	24,47	8,07

TOTAL MATERIAL: 8,07

SERVICO	FONTE	UNID	COEFICIENTE	PREÇO UNITÁRIO	TOTAL
88310 PINTOR COM ENCARGOS COMPLEMENTARES	SINAPI	H	0,18700000	18,51	3,46
88316 SERVENTE COM ENCARGOS COMPLEMENTARES	SINAPI	H	0,06900000	13,55	0,93

TOTAL SERVICO: 4,39

VALOR: 12,46

Januário Augusto A. Sousa

Januário Augusto Aguiar Sousa
ENGENHEIRO CIVIL
CREA Nº 1119850367

COMPOSIÇÃO PRÓPRIA

Januário Augusto A. Sousa

Januário Augusto Aguiar Sousa

ENGENHEIRO CIVIL

CREA Nº 1119850363 MA



OBRA: CONSTRUÇÃO DE 1 (UM) BANHEIRO PARA GUARITA DA POLÍCIA MILITAR DO TERMINAL RODOVIÁRIO MUNICIPAL DE AÇAILÂNDIA
ENDEREÇO: AV. DORGIVAL P. DE SOUZA, CENTRO
PROponente: PREFEITURA MUNICIPAL DE AÇAILÂNDIA - MA
FONTE DE COMPOSIÇÃO DOS PREÇOS UNITÁRIOS: SINAPI 02/2022 (COM DESONERAÇÃO) - SBC SÃO LUIS 02/2022 - SEINFRA 027.1 (COM DESONERAÇÃO) - ORSE 02/2022

COMPOSIÇÕES PRÓPRIAS

COMP 01 - PLACA DE OBRA EM CHAPA DE AÇO GALVANIZADO (M2)

MATERIAL	FONTE	UNID	COEFICIENTE	PREÇO UNITÁRIO	TOTAL	
4417	SARRAFO DE MADEIRA NÃO APARELHADA *2,5 X 7* CM, MACARANDUBA, ANGELIM OU EQUIVALENTE DA REGIÃO	SINAPI	M	1,000	8,98	8,98
4491	PONTALETÉ DE MADEIRA NÃO APARELHADA *7,5 X 7,5* CM (3 X 3") PINUS, MISTA OU EQUIVALENTE DA REGIÃO	ORSE	M	4,000	10,55	42,20
4813	PLACA DE OBRA (PARA CONSTRUÇÃO CIVIL) EM CHAPA GALVANIZADA *N. 22*, ADESIVADA, DE *2,0 X 1,125* M	SINAPI	M2	1,000	225,00	225,00
5075	PREGO DE AÇO POLIDO COM CABECA 18 X 30 (2 3/4 X 10)	SINAPI	KG	0,110	23,40	2,57

TOTAL MATERIAL: 278,75

SERVIÇO	FONTE	UNID	COEFICIENTE	PREÇO UNITÁRIO	TOTAL	
88262	CARPINTEIRO DE FORMAS COM ENCARGOS COMPLEMENTARES	SINAPI	H	1,000	17,21	17,21
88316	SERVENTE COM ENCARGOS COMPLEMENTARES	SINAPI	H	2,000	13,55	27,10
94962	CONCRETO MAGRO PARA LASTRO, TRAÇO 1:4,5:4,5 (CIMENTO/ AREIA MÉDIA/ BRITA 1) - PREPARO MECÂNICO COM BETONEIRA 400 L. AF. 07/2016	SINAPI	M3	0,010	276,98	2,77

TOTAL SERVIÇO: 47,08

TOTAL GERAL: 325,83

COMP 02 - ADMINISTRAÇÃO DE OBRA (MESES)

SERVIÇO	FONTE	UNIDADE	QUANTIDADE HORA MÊS/ DIURNO/ NOTURNO	VALOR UNITÁRIO	TOTAL	
90778	ENGENHEIRO CIVIL DE OBRA PLENO COM ENCARGOS COM	SINAPI	H	8,000	R\$ 91,48	R\$ 731,84
00004083	ENCARREGADO GERAL DE OBRAS COM ENCARGOS COMP	SINAPI	H	80,000	R\$ 20,85	R\$ 1.668,00
TOTAL GERAL					R\$ 2.399,84	

Januário Augusto Aguiar Sousa
Januário Augusto Aguiar Sousa
ENGENHEIRO CIVIL
CREA Nº 1119850363 MA

Encargos Sociais

Januário Augusto A. Sousa
Januário Augusto Agular Sousa
ENGENHEIRO CIVIL
CREA Nº 1119850363 MA



OBRA: CONSTRUÇÃO DE 1 (UM) BANHEIRO PARA GUARITA DA POLÍCIA MILITAR DO TERMINAL RODOVIÁRIO MUNICIPAL DE AÇAILÂNDIA

ENDEREÇO: AV. DORGIVAL P. DE SOUZA, CENTRO
PROPONENTE: PREFEITURA MUNICIPAL DE AÇAILÂNDIA - MA

FONTE DE COMPOSIÇÃO DOS PREÇOS UNITÁRIOS: SINAPI 02/2022 (COM DESONERAÇÃO) - SBC SÃO LUIS 02/2022 - SEINFRA 027.1 (COM DESONERAÇÃO) - ORSE 02/2022

ENCARGOS SOCIAIS				
COD	DESCRIÇÃO	HORA %	MES %	MES %
A	GRUPO A			
A1	INSS	0,00	0,00	20,00
A2	SESI	1,50	1,50	1,50
A3	SENAI	1,00	1,00	1,00
A4	INCRA	0,20	0,20	0,20
A5	SEBRAE	0,60	0,60	0,60
A6	Salário Educação	2,50	2,50	2,50
A7	Seguro Contra Acidentes de Trabalho	3,00	3,00	3,00
A8	FGTS	8,00	8,00	8,00
A9	SECONCI	1,00	1,00	1,00
	TOTAL	17,80	17,80	37,80

B	GRUPO B			
B1	Repouso Semanal Remunerado	17,87	0,00	0,00
B2	Feriados	3,95	0,00	0,00
B3	Auxílio - Enfermidade	0,86	0,67	0,67
B4	13º Salário	10,70	8,33	8,33
B5	Licença PaternidadeE	0,07	0,06	0,06
B6	Faltas Justificadas	0,71	0,56	0,56
B7	Dias de Chuvas	1,46	0,00	0,00
B8	Auxílio Acidente de Trabalho	0,11	0,08	0,08
B9	Férias Gozadas	14,04	10,93	10,93
B10	Salário Maternidade	0,03	0,03	0,03
	TOTAL	49,80	20,66	20,66

C	GRUPO C			
C1	Aviso Prévio Indenizado	4,44	3,46	3,46
C2	Aviso Prévio Trabalhado	0,10	0,08	0,08
C3	Férias Indenizadas	0,00	0,00	0,00
C4	Depósito Rescisão Sem Justa Causa	3,94	3,07	3,07
C5	Indenização Adicional	0,37	0,29	0,29
	TOTAL	8,85	6,90	6,90

D	GRUPO D			
D1	Reincidência de Grupo A sobre Grupo B	8,86	3,68	7,81
D2	Reincidência de Grupo A sobre Aviso Prévio Trabalhado e Reincidência do FGTS sobre Aviso Prévio Indenizado	0,37	0,29	0,31
	TOTAL	9,23	3,97	8,12

TOTAL : Horista = 85,68%
Mensalista = 49,33%

Januário Augusto A. Sousa

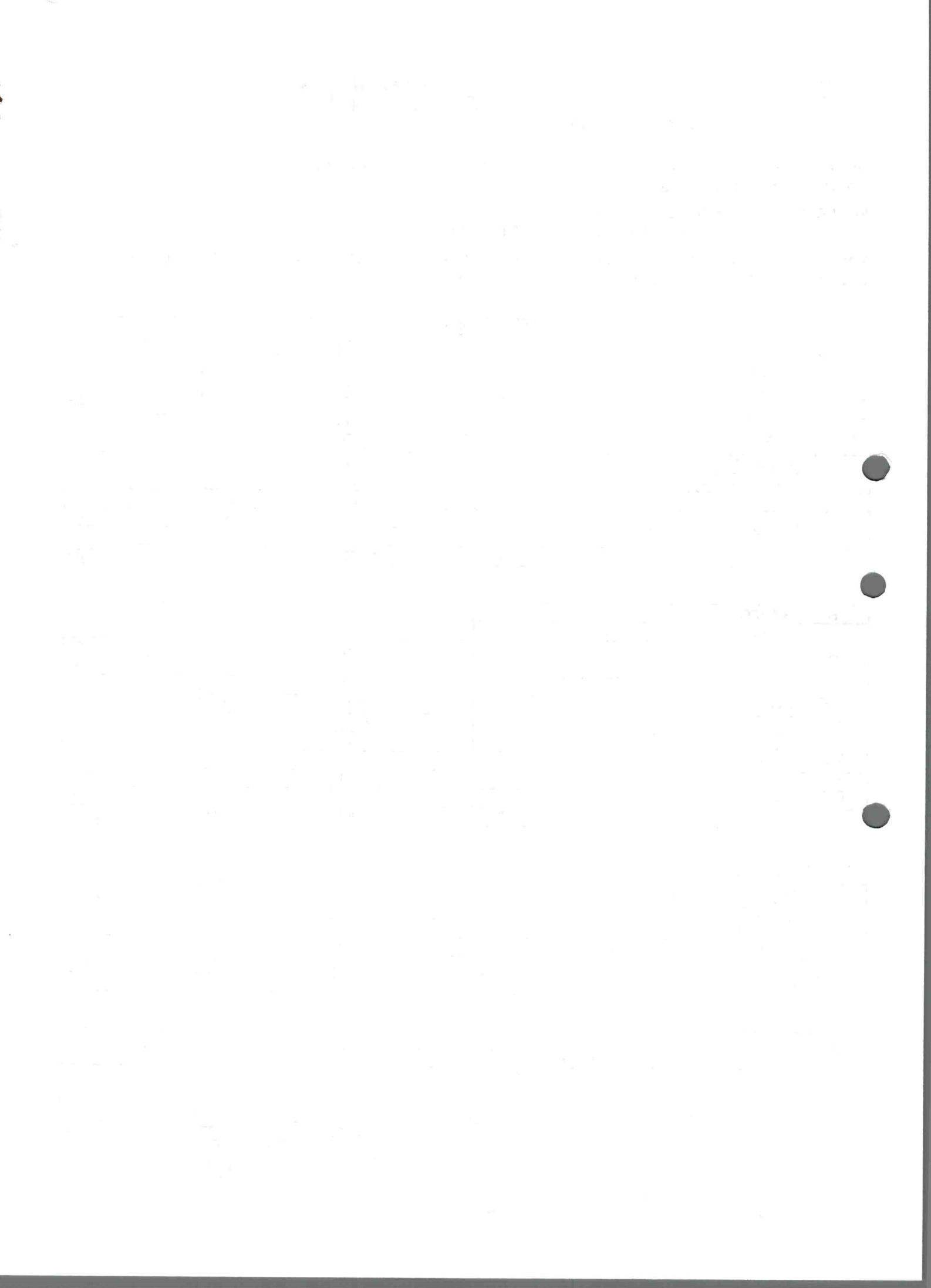

Art

Januário Augusto A. Sousa

Januário Augusto Aguiar Sousa
ENGENHEIRO CIVIL
CREA Nº 1119850363 MA



Anotação de Responsabilidade Técnica - ART
Lei nº 6.496, de 7 de dezembro de 1977

CREA-MA

ART OBRA / SERVIÇO
Nº MA20220525078

Conselho Regional de Engenharia e Agronomia do Estado do Maranhão

SUBSTITUIÇÃO à
MA20220523291

1. Responsável Técnico

JANUÁRIO AUGUSTO AGUIAR SOUSA

Título profissional: **ENGENHEIRO CIVIL**

RNP: 1119850363

Registro: 1119850363MA

2. Dados do Contrato

Contratante: **PREFEITURA MUNICIPAL DE AÇAILÂNDIA**

AVENIDA SANTA LUZIA

Complemento:

Cidade: **AÇAILÂNDIA**

CPF/CNPJ: **07.000.268/0001-72**

Nº: **S/N**

Bairro: **PARQUE DAS NAÇÕES**

UF: **MA**

CEP: **65930000**

Contrato: **Não especificado**

Celebrado em: **26/04/2022**

Valor: **R\$ 5.000,00**

Tipo de contratante: **Pessoa Jurídica de Direito Público**

Ação Institucional: **Outros**

3. Dados da Obra/Serviço

RUA Rua Bom Jesus

Complemento:

Cidade: **AÇAILÂNDIA**

Data de Início: **02/05/2022**

Finalidade: **Outro**

Proprietário: **PREFEITURA MUNICIPAL DE AÇAILÂNDIA**

Nº: **S/N**

Bairro: **Centro**

UF: **MA**

CEP: **65930000**

Previsão de término: **02/11/2022**

Coordenadas Geográficas: **-4.953959, -47.503569**

Código: **Não Especificado**

CPF/CNPJ: **07.000.268/0001-72**

4. Atividade Técnica

	Quantidade	Unidade
14 - Elaboração		
80 - Projeto > ESTRUTURAS > ESTRUTURAS DE CONCRETO E ARGAMASSA ARMADA > #2.1.1 - DE ESTRUTURA DE CONCRETO ARMADO	3,92	m²
80 - Projeto > CONSTRUÇÃO CIVIL > EDIFICAÇÕES > DE VEDAÇÃO > #1.1.8.1 - EM ALVENARIA	3,92	m²
80 - Projeto > CONSTRUÇÃO CIVIL > INSTALAÇÕES HIDROSSANITÁRIAS > #1.4.4 - DE LIGAÇÃO INDIVIDUAL DE REDE DE ÁGUA	3,92	m²
80 - Projeto > CONSTRUÇÃO CIVIL > INSTALAÇÕES HIDROSSANITÁRIAS > #1.4.5 - DE LIGAÇÃO INDIVIDUAL DE REDE DE ESGOTO	3,92	m²
80 - Projeto > ELETROTÉCNICA > INSTALAÇÕES ELÉTRICAS > DE INSTALAÇÕES ELÉTRICAS EM BAIXA TENSÃO > #11.10.1.2 - PARA FINS COMERCIAIS	3,92	m²
35 - Elaboração de orçamento > ESTRUTURAS > ESTRUTURAS DE CONCRETO E ARGAMASSA ARMADA > #2.1.1 - DE ESTRUTURA DE CONCRETO ARMADO	3,92	m²
35 - Elaboração de orçamento > CONSTRUÇÃO CIVIL > EDIFICAÇÕES > DE VEDAÇÃO > #1.1.8.1 - EM ALVENARIA	3,92	m²
35 - Elaboração de orçamento > CONSTRUÇÃO CIVIL > INSTALAÇÕES HIDROSSANITÁRIAS > #1.4.4 - DE LIGAÇÃO INDIVIDUAL DE REDE DE ÁGUA	3,92	m²
35 - Elaboração de orçamento > CONSTRUÇÃO CIVIL > INSTALAÇÕES HIDROSSANITÁRIAS > #1.4.5 - DE LIGAÇÃO INDIVIDUAL DE REDE DE ESGOTO	3,92	m²
35 - Elaboração de orçamento > ELETROTÉCNICA > INSTALAÇÕES ELÉTRICAS > DE INSTALAÇÕES ELÉTRICAS EM BAIXA TENSÃO > #11.10.1.2 - PARA FINS COMERCIAIS	3,92	m²

Após a conclusão das atividades técnicas o profissional deve proceder a baixa desta ART

5. Observações

Elaboração dos projetos e do orçamento de obra de um banheiro público a ser construído na rodoviária municipal de Açailândia - MA, destinado a polícia local.

6. Declarações

- Cláusula Compromissória: Qualquer conflito ou litígio originado do presente contrato, bem como sua interpretação ou execução, será resolvido por arbitragem, de acordo com a Lei no. 9.307, de 23 de setembro de 1996, por meio do Centro de Mediação e Arbitragem - CMA vinculado ao Crea-MA, nos termos do respectivo regulamento de arbitragem que, expressamente, as partes declaram concordar.

- Declaro que estou cumprindo as regras de acessibilidade previstas nas normas técnicas da ABNT, na legislação específica e no decreto n. 5296/2004.

7. Entidade de Classe

SEM INDICAÇÃO DE ENTIDADE DE CLASSE

Januário Augusto Aguiar Sousa

ENGENHEIRO CIVIL

CREA Nº 1119850363 MA

A autenticidade desta ART pode ser verificada em: <https://crea-ma.sitac.com.br/publico/>, com a chave: 4ADAC
Impresso em: 03/05/2022 às 10:25:13 por: , ip: 186.249.210.120



Januário Augusto A. Sousa

www.creama.org.br
Tel: (98) 2106-8300

faleconosco@creama.org.br
Fax: (98) 2106-8300

CREA-MA
Conselho Regional de Engenharia
e Agronomia do Estado do
Maranhão



Anotação de Responsabilidade Técnica - ART
Lei nº 6.496, de 7 de dezembro de 1977

CREA-MA

ART OBRA / SERVIÇO
Nº MA20220525078

Conselho Regional de Engenharia e Agronomia do Estado do Maranhão

SUBSTITUIÇÃO à
MA20220523291

8. Assinaturas

Declaro serem verdadeiras as informações acima

Januário Augusto Aguiar Sousa

JANUÁRIO AUGUSTO AGUIAR SOUSA - CPF: 060.997.253-77

_____, _____ de _____ de _____
Local data

PREFEITURA MUNICIPAL DE AÇAILÂNDIA - CNPJ: 07.000.268/0001-72

9. Informações

* A ART é válida somente quando quitada, mediante apresentação do comprovante do pagamento ou conferência no site do Crea.

10. Valor

Esta ART é isenta de taxa

Registrada em: 03/05/2022

Januário Augusto Aguiar Sousa
ENGENHEIRO CIVIL
CREA Nº 1119850363

A autenticidade desta ART pode ser verificada em: <https://crea-ma.sitac.com.br/publico/>, com a chave: 4ADAc
Impresso em: 03/05/2022 às 10:25:14 por: , ip: 186.249.210.120



The first part of the document discusses the importance of maintaining accurate records of all transactions. It emphasizes that every entry should be supported by a valid receipt or invoice. This ensures transparency and allows for easy verification of the data.

In the second section, the author details the various methods used to collect and analyze the data. This includes both manual and automated processes, highlighting the challenges of data integration from multiple sources.

The third part of the document focuses on the results of the analysis. It shows a clear upward trend in the data over the period studied, which is attributed to several key factors discussed in the text.

Appendix A
 Appendix B
 Appendix C

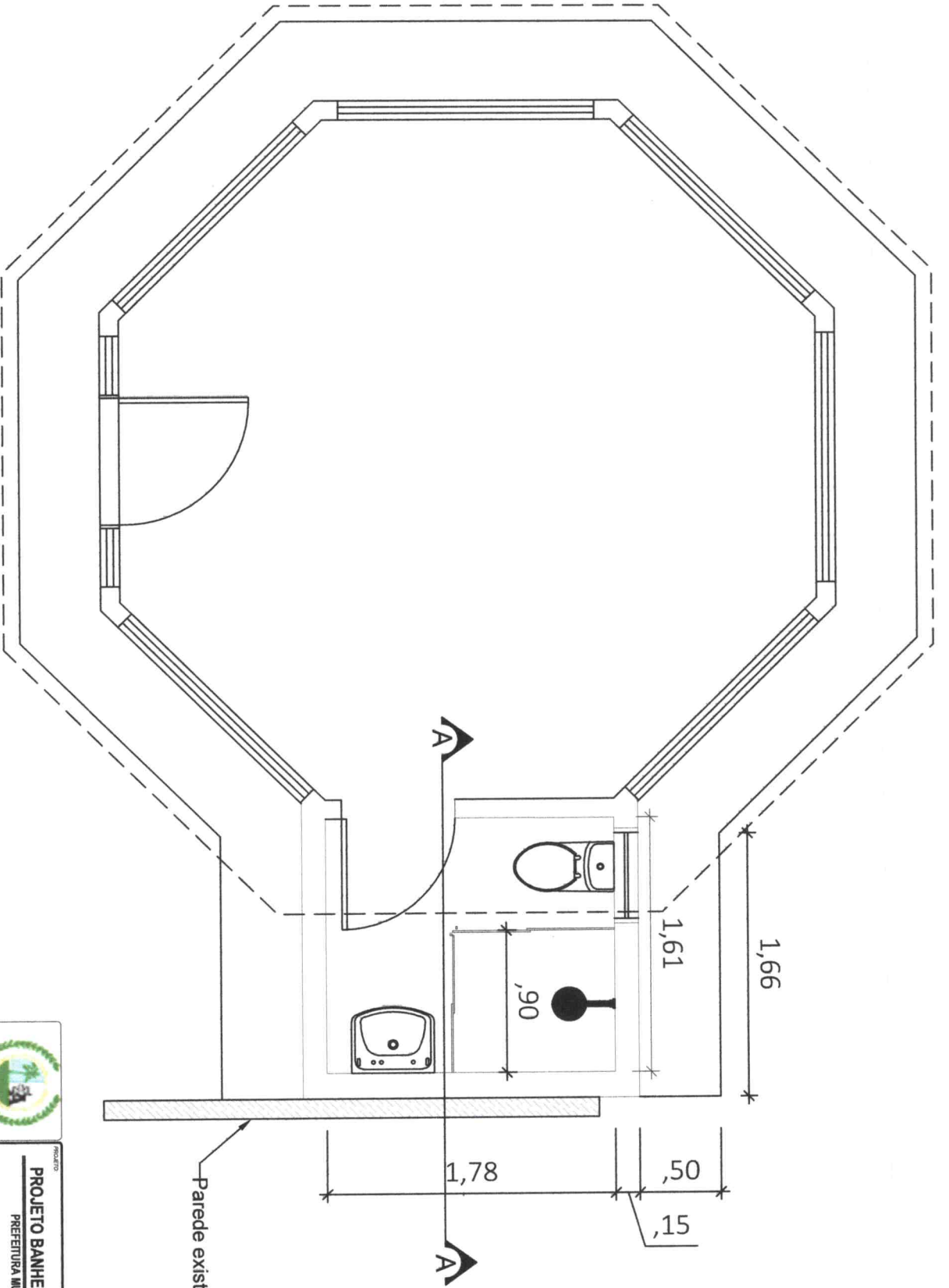

Jonasício Augusto A. Sousa

Jonasício Augusto Aguiar Sousa
ENGENHEIRO CIVIL
 CREA Nº 111985



PROJETO BANHEIRO GUARITA PM RODOVIÁRIA
PREFEITURA MUNICIPAL DE AÇAILÂNDIA - MA

PROJETO
 Descrição: Construção de um banheiro para guarda de P.M. do Terminal Rodoviário
 Localização: Avenida Domingal F. Souza - Centro - Açailândia / MA
 Projeto Arquitetônico
 Autor: ALUISIO SILVA SOUSA

RESPONSÁVEL TÉCNICO			
DATA DE EMISSÃO	1:25	PROJETO COMPLETO	PROJETO COMPLETO
DATA	Abril/2022	PROJETO COMPLETO	PROJETO COMPLETO
01/06			

OFFICE OF THE
ENGINEER
PUBLIC WORKS

128
0108
APPROVED FOR THE BOARD OF SUPERVISORS
DATE
SIGNED
BY
FOR THE BOARD OF SUPERVISORS

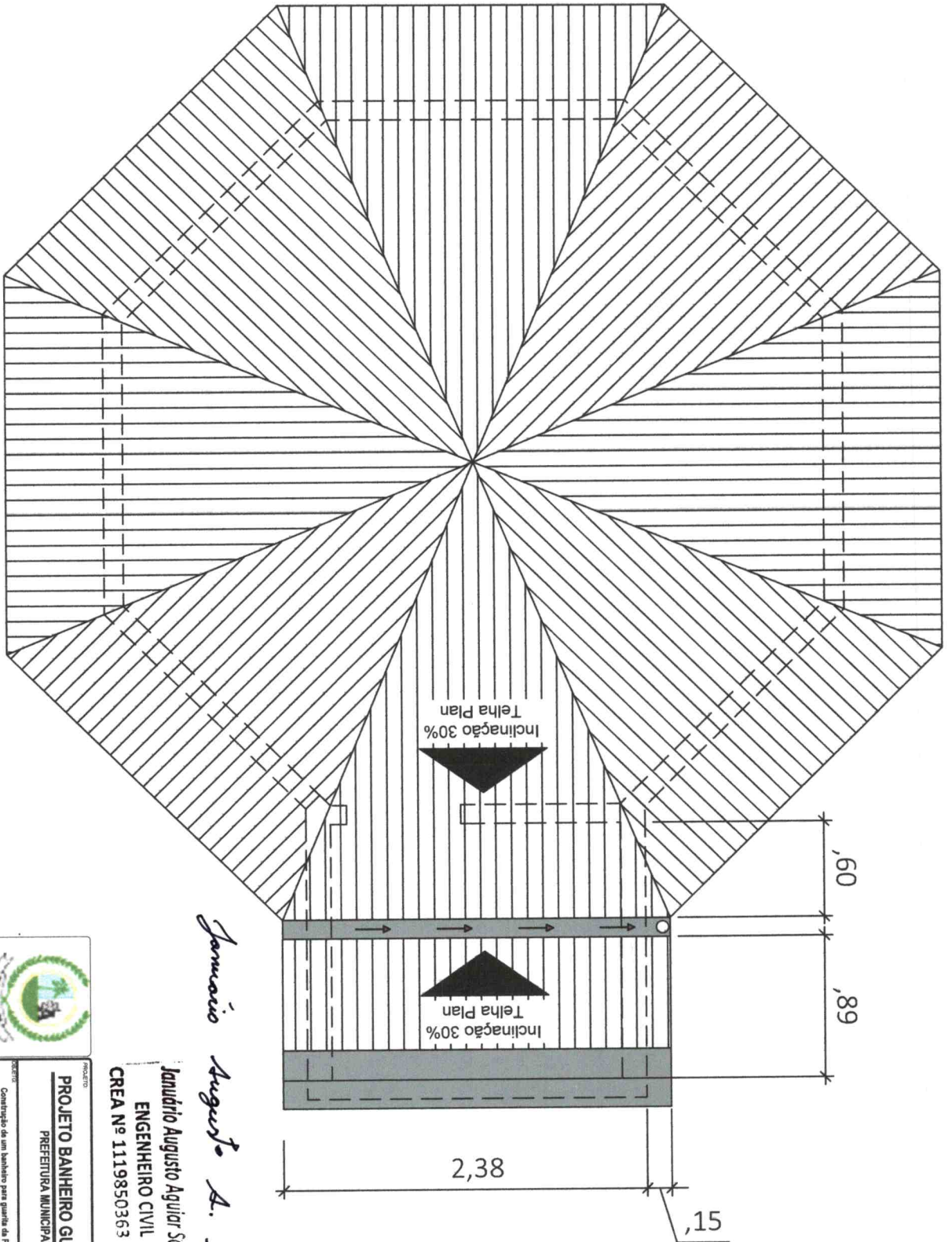

Januário Augusto A. Sousa

Januário Augusto Aguiar Sousa
ENGENHEIRO CIVIL
 CREA Nº 1119850363 Nº 1



PROJETO
PROJETO BANHEIRO QUARTIL PM RODOVIÁRIA
 PREFEITURA MUNICIPAL DE AÇAILÂNDIA - MA

PROJETO
 Construção de um banheiro para guarda de Pil do Terminal Rodoviário
 Avenida Dourival P. Sousa - Açailândia / MA
 Responsável Técnico: ALUISIO SILVA SOUSA

RESPONSÁVEL TÉCNICO	ALUISIO SILVA SOUSA	PROJETO BANHEIRO
DATA DE EMISSÃO	1:25	DATA DE INÍCIO
DATA	Abri/2022	DATA DE TÉRMINO
02/06		

Corte AA

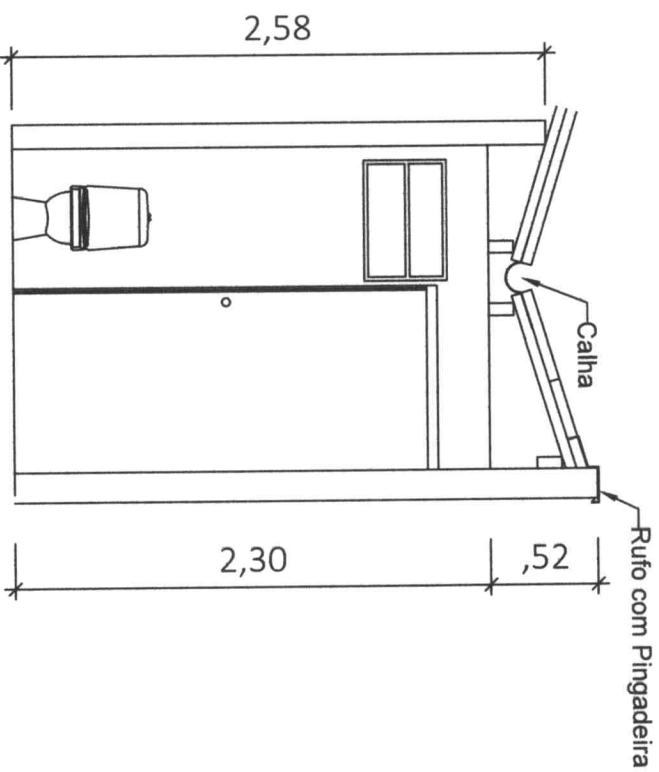

Rufo: Detalhe

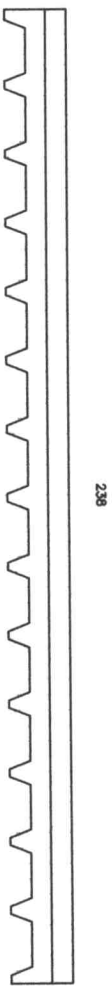
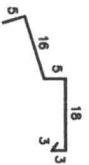

Calha: Detalhe

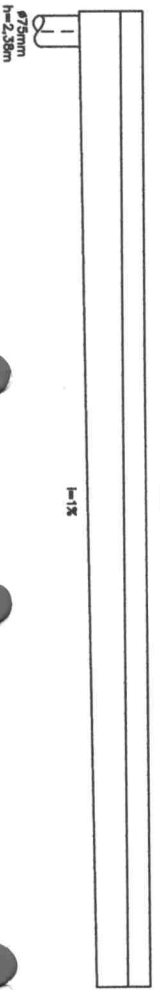

Januário Augusto Aguiar
Januário Augusto Aguiar
ENGENHEIRO CIVIL
CREA Nº 11193507/RS



PROJETO
PROJETO BANHEIRO GUARITA PM RODOVIARIA
PREFEITURA MUNICIPAL DE AÇAILÂNDIA - MA

PROPOSTA
CONSTITUÍDA DE UM BANHEIRO PARA QUARTA DE RUA, TRABALHADORIA
ÁREA DE INTERESSE SOCIAL
Corte AA
PROJETO BANHEIRO
ALUISIO SILVA SOUSA
RUA DE FORTALEZA
Cidade: Açailândia - MA

RESPONSÁVEL TÉCNICO	DATA	REVISÃO
	04/04/2022	

03/06



1980
10/10/80

10/10/80

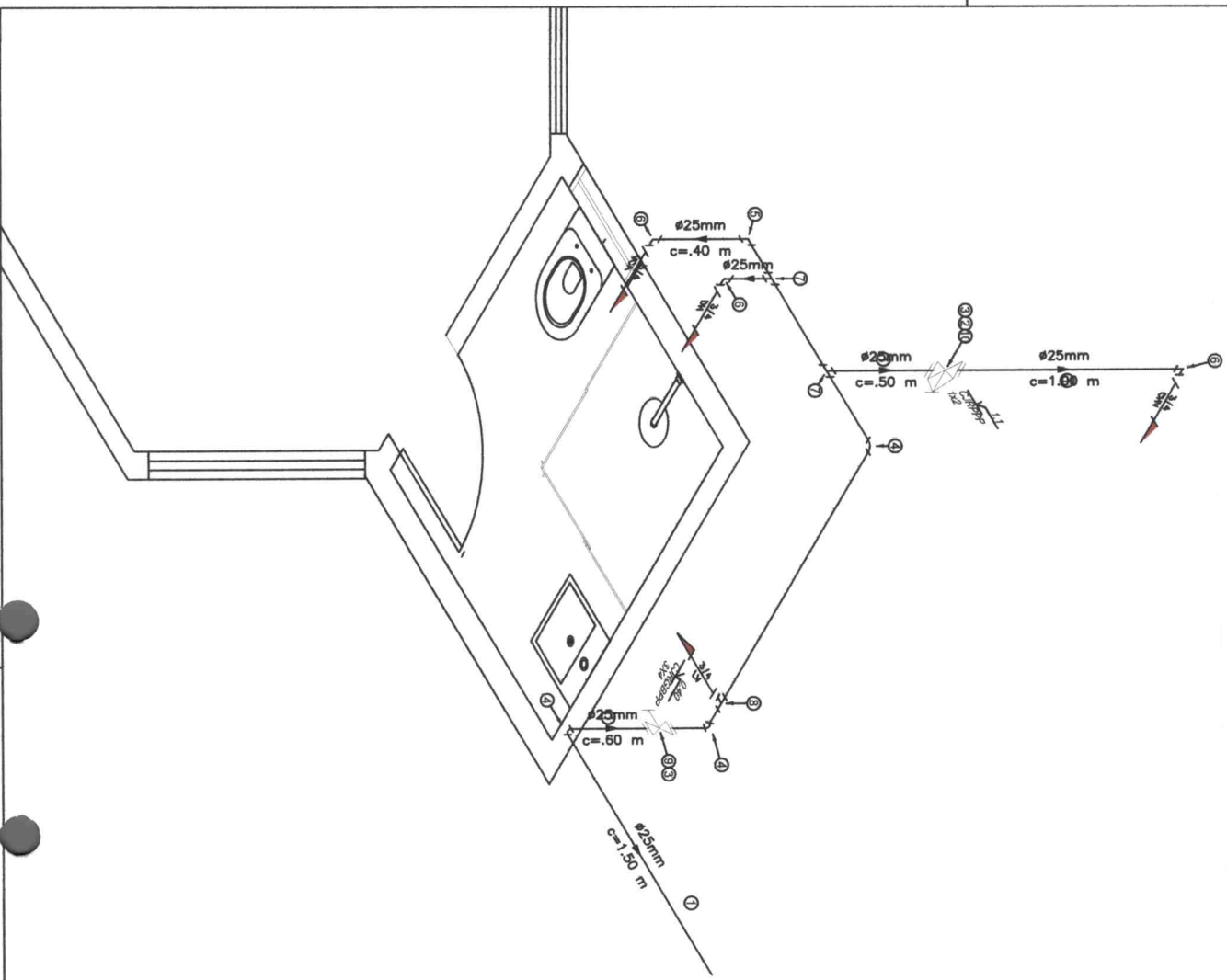

Legenda
centro, JF

Genço	Ref	Descrição	Fator	Formal	Unid.	Quant.	Dimensões	Dióxido	Cod. fabrico
Tubo	1	TUBO PVC SOLDADA, LARGURA	M	12,00		25 MM	Pv-25		
Conexões	2	LIGA SOLDADA, E COM ROSCA	Pv	1,00	25 MM X 1/2"		PLVPSR-20X1/2		
3	ADAPTADOR CURTO COM BOLSAS E ROSCA PARA REGISTRO	TUBELU	Pv	3,00	25 MM X 1/2"		PP-ACPRN-20X1/2		
4	QUINA DE 90° DE PVC SOLDADA, LARGURA		Pv	3,00	25 MM		Pv-CV00-25		
5	JOELHO DE 90° DE PVC SOLDADA, LARGURA		Pv	1,00	25 MM X 3/4"		Pv-UN90-25		
6	JOELHO DE 90° SOLDADA, E COM BUCHA DE LATÃO		Pv	3,00	25 MM X 3/4"		Pv-UN90-25X3/4		
7	TE DE PVC SOLDADA, LARGURA		Pv	2,00	25 MM		Pv-TE-25		
8	TE SOLDADA, E COM BUCHA DE LATÃO 1/4 BOLSAS GENTIL		Pv	1,00	25 MM X 3/4"		Pv-UN1-25X3/4		
Marcha	9	REGISTRO DE GATEIA BRUTO	MM	1,00	1/2"		R0B-1/2		
10	REGISTRO DE PRESSÃO	MM	1,00	1/2"		R0-1/2			

José Maria Augusto A. Sousa
 José Maria Augusto A. Sousa
 ENGENHEIRO CIVIL
 CREA Nº 11193550/01



PROJETO
PROJETO BANHEIRO GUARITA PM RODOVIÁRIA
 PREFEITURA MUNICIPAL DE AÇAILÂNDIA - MA

OBJETIVO: Construção de um banheiro para guarda da Pm do Terminal Rodoviário
 Endereço: Avenida Domingal P. Souza - Centro - Açailândia / MA
 PROPOSTOR: Projeto Individual
 RESPONSÁVEL TÉCNICO: ALUISIO SILVA SOUSA

DATA: 05/06
 ASSINATURA: [Signature]

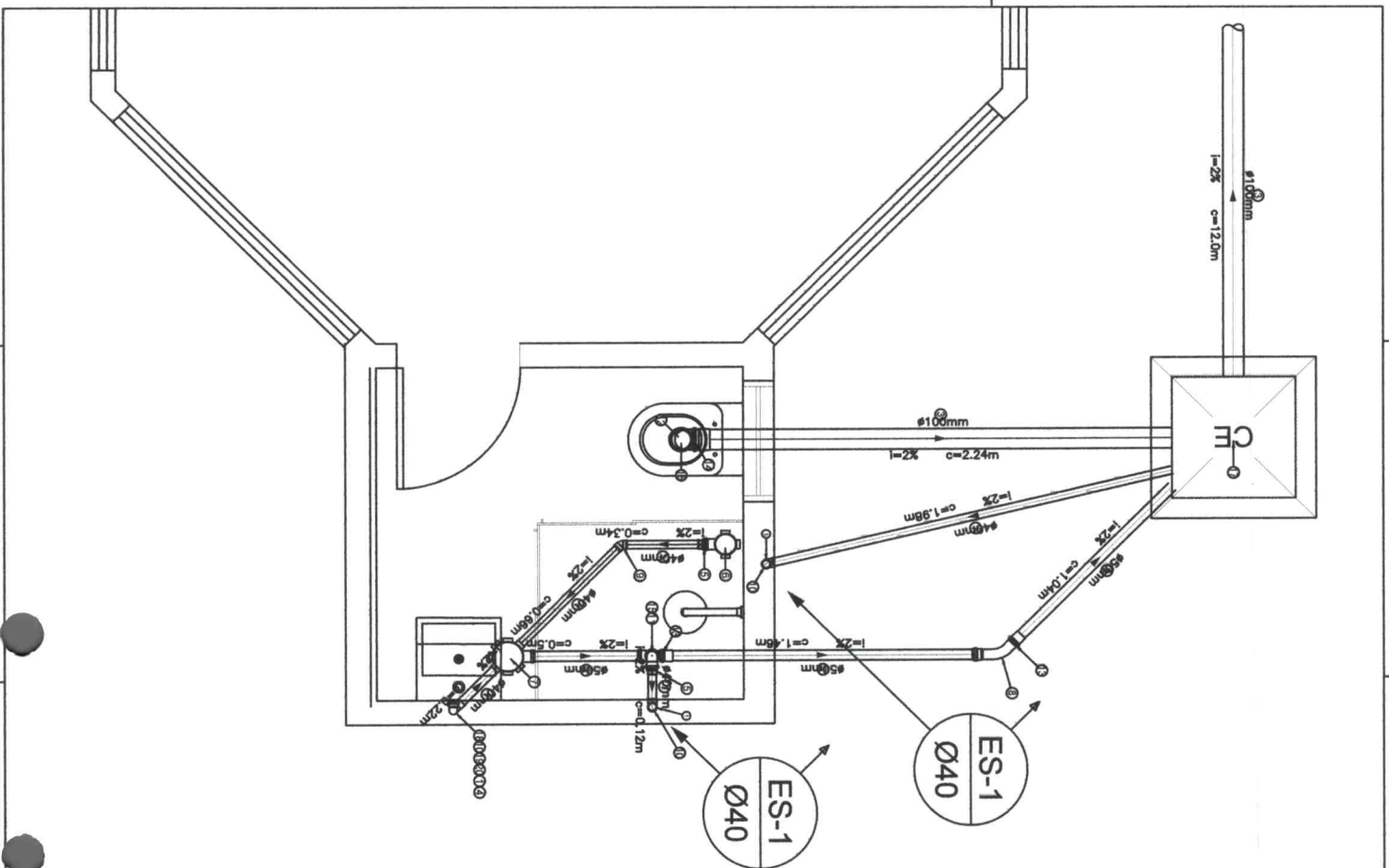

Legenda
graf./c. SS

Grupo	Ref	Descrição	Fabricante	Unid.	Quant.	Dimensões	Chaves	Conf. Referido
Tubos	1	TUBO PVC SERIE NORMAL		M	12,00	40 MM	SE-40	
	2	TUBO PVC SERIE NORMAL		M	3,00	50 MM	SE-50	
	3	TUBO PVC SERIE NORMAL		M	18,00	100 MM	SE-100	
Conexões	4	ADAPTADOR PARA VÁLVULA DE P.A. E MANIFRÊDO		PC	1	40 MM X 1"	SE-ADAP-40X1	
	5	BROCHA DE REDUÇÃO LUBINA SERIE NORMAL		PC	2	50 MM X 40 MM	SE-RR-50X40	
	6	BROCHA DE REDUÇÃO LUBINA SERIE NORMAL		PC	2	100 MM X 100 MM X 50 MM	SE-CDS-100X100X50	
	7	CONJUNTO DE CABA BRONÇA SERIE NORMAL		PC	1	150 MM X 150 MM X 50 MM	SE-CDS-150X150X50	
	8	CONJUNTO DE CABA BRONÇA SERIE NORMAL		PC	1	150 MM X 150 MM X 50 MM	SE-CVLS-50	
	9	JOELHO DE 90° SERIE NORMAL		PC	1	40 MM	SE-JHS-40	
	10	JOELHO DE 90° SERIE NORMAL		PC	3	40 MM	SE-JHS-40	
	11	JOELHO DE 90° SERIE NORMAL		PC	1	50 MM	SE-JHS-50	
	12	JOELHO DE 90° SERIE NORMAL		PC	1	100 MM	SE-JHS-100	
	13	LUBA SIMPLES SERIE NORMAL		PC	2	50 MM	SE-LV-50	
	14	LUBA SIMPLES SERIE NORMAL		PC	1	100 MM	SE-LV-100	
	15	TE. SERIE NORMAL		PC	1	50 MM	SE-TE-50	
Manoia	16	VENCIÃO PARA VASO SANITÁRIO SERIE NORMAL		PC	1	100 MM	SE-VD-100	
Acessórios	17	CABA DE ESSORO LUBINA EM LUBO	WORLDNA EM LUBO	PC	1	90 MM X 90 MM	SE-ESL-90	
	18	JOELHO DE 90° COM ANEL PARA ESSORO SECIONÁRIO SERIE NORMAL	TIPORE	PC	1	40 MM	SE-JAS90-40	
	19	VÁLVULA PARA LAVABO	TIPORE	PC	1	1" X 40 MM	SE-SFH-1X40	
	20	VÁLVULA PARA LAVABO SEM LUBO 7/8"	TIPORE	PC	1	1"	SE-VPALB-1	

José Augusto Augusto A. Sousa
José Augusto Augusto
 ENGENHEIRO CIVIL
 CREA Nº 11193577-1

PROJETO
PROJETO BANHEIRO GUARITA PM RODOVÁRIA
 PREFEITURA MUNICIPAL DE AÇAILÂNDIA - MA

PROPOSTA: Construção de um banheiro para guarda de Ptl do Terminal Rodoviário

PROPOSTOR: Avenida Domingal P. Souza - Centro - Açailândia / MA

PROJETADEUR(A): ALUISIO SILVA SOUSA

DATA: Abril/2022

90/90