



600
E

JUNTADA

Nesta cidade de Açailândia-MA, na Prefeitura Municipal de Açailândia, faço a juntada aos autos do processo administrativo nº 7743/2022', que originou a licitação na modalidade Tomada de Preços nº 007/2022, tendo por objeto Contratação de pessoa(s) jurídica(s) para elaboração de projeto executivo referente à meta 01 do Convênio nº 8.383.00/2019/CODEVASF (SICONV N° 896016/2019), através da Secretaria Municipal de Infraestrutura e Urbanismo, a DOCUMENTAÇÃO PARA CREDENCIAMENTO da licitante infra identificada, do que, para constar, lavrei o presente termo.

NOME EMPRESARIAL	E O LESSA EIRELI
CNPJ Nº	07.221.670/0001-87
ENDEREÇO	R JOAO CORREIA ARAUJO, SN, CENTRO, CEP 65.495-000, MIRANDA DO NORTE, MA

000

PHARMACIA / CCL

EM BRANCO

TOMADA DE PREÇOS Nº 007/2022

OBJETO: CONTRATAÇÃO DE PESSOA JURÍDICA PARA ELABORAÇÃO DE PROJETO EXECUTIVO REFERENTE À META 01 DO CONVÊNIO Nº 8.383.00/2019/CODEVASF (SICONV Nº 896016/2019), ATRAVÉS DA SECRETARIA MUNICIPAL DE INFRAESTRUTURA E URBANISMO.

DATA ABERTURA: 15/06/2022 ÀS 09h00min.

REFERENCIA:

TOMADA DE PREÇOS Nº 007/2022

PREFEITURA MUNICIPAL DE AÇAILÂNDIA- MA

DOCUMENTOS DO CREDENCIAMENTO

Em atendimento ao disposto no edital da TOMADA DE PREÇOS Nº 007/2022, apresentamos os documentos do credenciamento da empresa abaixo identificada:

FCK EMPREENDIMENTOS

CNPJ nº 07.221.670/0001-87

DOCUMENTOS

- **CONTRATO SOCIAL.**
- **PROCURAÇÃO, CARTA CREDENCIAL.**
- **RG PROCURADOR, RG SÓCIO PROPRIETÁRIO.**
- **DECLARAÇÕES.**

EMAIL: fckempreendimentos@gmail.com

FCK EMPREENDIMENTOS
CNPJ: 07.221.670/0001 - 87
End. Rua João Correia Araújo S/N Centro
CEP: 65.495 - 000
Miranda do Norte - MA.

CNPJ: 07.221.670/0001-87

FCKEMPREENDIMENTOS@GMAIL.COM

RUA JOÃO CORREIA ARAÚJO, SN,
CENTRO, MIRANDA DO NORTE - MA
CEP: 65.495-000

PMA-MA / CCL
EM BRANCO

PMA-MA / CCL
EM BRANCO



602

E

Ministério da Economia
Secretaria Especial de Desburocratização, Gestão e Governo Digital
Secretaria de Gestão

Sistema de Cadastramento Unificado de Fornecedores - SICAF

Certificado de Registro Cadastral - CRC

(Emissão conforme art. 17 da Instrução Normativa nº 03, de 26 abril de 2018)

CNPJ: 07.221.670/0001-87

Razão Social: E O LESSA EIRELI

Atividade Econômica Principal:

7112-0/00 - SERVIÇOS DE ENGENHARIA

Endereço:

RUA JOAO CORREIA ARAUJO, SN - CENTRO - Miranda do Norte / Maranhão

Observações:

A veracidade das informações poderá ser verificada no endereço www.comprasgovernamentais.gov.br.

Este certificado não substitui os documentos enumerados nos artigos 28 a 31 da Lei nº 8.666, de 1993.

Emitido em: 01/06/2022 08:43

1 de 1

02

PMA-MA / CCL
EM BRANCO

PMA-MA / CCL
EM BRANCO



Ministério da Economia
Secretaria Especial de Desburocratização, Gestão e Governo Digital
Secretaria de Gestão

Sistema de Cadastramento Unificado de Fornecedores - SICAF

Relatório de Credenciamento

Dados do Fornecedor

CNPJ: 07.221.670/0001-87 DUNS®: 93*****69
Razão Social: E O LESSA EIRELI
Nome Fantasia: FCK EMPREENDIMENTOS
Situação do Fornecedor: Credenciado Data de Vencimento do Cadastro: 08/02/2023

Dados do Nível

Situação do Nível: Cadastrado

Dados do Fornecedor

Porte da Empresa: Micro Empresa
Natureza Jurídica: EMPRESA INDIVIDUAL DE RESPONSABILIDADE LIMITADA (DE NATUREZA EMPRESÁRIA)
Capital Social: R\$ 700.000,00 Data de Abertura da Empresa: 12/01/2005
CNAE Primário: 7112-0/00 - SERVIÇOS DE ENGENHARIA

CNAE Secundário 1: 0161-0/99 - ATIVIDADES DE APOIO À AGRICULTURA NÃO
CNAE Secundário 2: 1813-0/99 - IMPRESSÃO DE MATERIAL PARA OUTROS USOS
CNAE Secundário 3: 1822-9/99 - SERVIÇOS DE ACABAMENTOS GRÁFICOS, EXCETO
CNAE Secundário 4: 1921-7/00 - FABRICAÇÃO DE PRODUTOS DO REFINO DE PETRÓLEO
CNAE Secundário 5: 2399-1/99 - FABRICAÇÃO DE OUTROS PRODUTOS DE MINERAIS NÃO-
CNAE Secundário 6: 3321-0/00 - INSTALAÇÃO DE MÁQUINAS E EQUIPAMENTOS
CNAE Secundário 7: 3811-4/00 - COLETA DE RESÍDUOS NÃO-PERIGOSOS
CNAE Secundário 8: 3812-2/00 - COLETA DE RESÍDUOS PERIGOSOS
CNAE Secundário 9: 3821-1/00 - TRATAMENTO E DISPOSIÇÃO DE RESÍDUOS NÃO-
CNAE Secundário 10: 3822-0/00 - TRATAMENTO E DISPOSIÇÃO DE RESÍDUOS PERIGOSOS
CNAE Secundário 11: 4211-1/01 - CONSTRUÇÃO DE RODOVIAS E FERROVIAS
CNAE Secundário 12: 4211-1/02 - PINTURA PARA SINALIZAÇÃO EM PISTAS RODOVIÁRIAS E
CNAE Secundário 13: 4212-0/00 - CONSTRUÇÃO DE OBRAS-DE-ARTE ESPECIAIS
CNAE Secundário 14: 4213-8/00 - OBRAS DE URBANIZAÇÃO - RUAS, PRAÇAS E CALÇADAS
CNAE Secundário 15: 4221-9/02 - CONSTRUÇÃO DE ESTAÇÕES E REDES DE DISTRIBUIÇÃO
CNAE Secundário 16: 4221-9/04 - CONSTRUÇÃO DE ESTAÇÕES E REDES DE
CNAE Secundário 17: 4222-7/01 - CONSTRUÇÃO DE REDES DE ABASTECIMENTO DE ÁGUA,
CNAE Secundário 18: 4222-7/02 - OBRAS DE IRRIGAÇÃO
CNAE Secundário 19: 4292-8/01 - MONTAGEM DE ESTRUTURAS METÁLICAS
CNAE Secundário 20: 4299-5/01 - CONSTRUÇÃO DE INSTALAÇÕES ESPORTIVAS E
CNAE Secundário 21: 4311-8/01 - DEMOLIÇÃO DE EDIFÍCIOS E OUTRAS ESTRUTURAS

Emitido em: 01/06/2022 08:50

CPF: 032.378.583-23 Nome: EDUARDO OLIVEIRA LESSA

PMA-MA / CCL
EM BRANCO

PMA-MA / CCL
EM BRANCO

Relatório de Credenciamento

CNAE Secundário 22:	4311-8/02 - PREPARAÇÃO DE CANTEIRO E LIMPEZA DE TERRENO
CNAE Secundário 23:	4312-6/00 - PERFURAÇÕES E SONDAGENS
CNAE Secundário 24:	4313-4/00 - OBRAS DE TERRAPLENAGEM
CNAE Secundário 25:	4319-3/00 - SERVIÇOS DE PREPARAÇÃO DO TERRENO NÃO
CNAE Secundário 26:	4321-5/00 - INSTALAÇÃO E MANUTENÇÃO ELÉTRICA
CNAE Secundário 27:	4322-3/01 - INSTALAÇÕES HIDRÁULICAS, SANITÁRIAS E DE GÁS
CNAE Secundário 28:	4322-3/02 - INSTALAÇÃO E MANUTENÇÃO DE SISTEMAS CENTRAIS DE
CNAE Secundário 29:	4329-1/04 - MONTAGEM E INSTALAÇÃO DE SISTEMAS E
CNAE Secundário 30:	4329-1/99 - OUTRAS OBRAS DE INSTALAÇÕES EM CONSTRUÇÕES NÃO
CNAE Secundário 31:	4330-4/01 - IMPERMEABILIZAÇÃO EM OBRAS DE ENGENHARIA CIVIL
CNAE Secundário 32:	4330-4/03 - OBRAS DE ACABAMENTO EM GESSO E ESTUQUE
CNAE Secundário 33:	4330-4/04 - SERVIÇOS DE PINTURA DE EDIFÍCIOS EM GERAL
CNAE Secundário 34:	4330-4/05 - APLICAÇÃO DE REVESTIMENTOS E DE RESINAS EM
CNAE Secundário 35:	4399-1/03 - OBRAS DE ALVENARIA
CNAE Secundário 36:	4399-1/05 - PERFURAÇÃO E CONSTRUÇÃO DE POÇOS DE ÁGUA
CNAE Secundário 37:	4679-6/04 - COMÉRCIO ATACADISTA ESPECIALIZADO DE MATERIAIS
CNAE Secundário 38:	4741-5/00 - COMÉRCIO VAREJISTA DE TINTAS E MATERIAIS PARA
CNAE Secundário 39:	4742-3/00 - COMÉRCIO VAREJISTA DE MATERIAL ELÉTRICO
CNAE Secundário 40:	4744-0/03 - COMÉRCIO VAREJISTA DE MATERIAIS HIDRÁULICOS
CNAE Secundário 41:	4744-0/99 - COMÉRCIO VAREJISTA DE MATERIAIS DE CONSTRUÇÃO
CNAE Secundário 42:	4923-0/02 - SERVIÇO DE TRANSPORTE DE PASSAGEIROS - LOCAÇÃO DE
CNAE Secundário 43:	4924-8/00 - TRANSPORTE ESCOLAR
CNAE Secundário 44:	7020-4/00 - ATIVIDADES DE CONSULTORIA EM GESTÃO EMPRESARIAL,
CNAE Secundário 45:	7711-0/00 - LOCAÇÃO DE AUTOMÓVEIS SEM CONDUTOR
CNAE Secundário 46:	7719-5/99 - LOCAÇÃO DE OUTROS MEIOS DE TRANSPORTE NÃO
CNAE Secundário 47:	7731-4/00 - ALUGUEL DE MÁQUINAS E EQUIPAMENTOS AGRÍCOLAS
CNAE Secundário 48:	7732-2/01 - ALUGUEL DE MÁQUINAS E EQUIPAMENTOS PARA
CNAE Secundário 49:	7732-2/02 - ALUGUEL DE ANDAIMES
CNAE Secundário 50:	7733-1/00 - ALUGUEL DE MÁQUINAS E EQUIPAMENTOS PARA
CNAE Secundário 51:	7739-0/03 - ALUGUEL DE PALCOS, COBERTURAS E OUTRAS
CNAE Secundário 52:	7739-0/99 - ALUGUEL DE OUTRAS MÁQUINAS E EQUIPAMENTOS
CNAE Secundário 53:	8121-4/00 - LIMPEZA EM PRÉDIOS E EM DOMICÍLIOS
CNAE Secundário 54:	8129-0/00 - ATIVIDADES DE LIMPEZA NÃO ESPECIFICADAS
CNAE Secundário 55:	8230-0/01 - SERVIÇOS DE ORGANIZAÇÃO DE FEIRAS, CONGRESSOS,
CNAE Secundário 56:	8599-6/04 - TREINAMENTO EM DESENVOLVIMENTO PROFISSIONAL E
CNAE Secundário 57:	9001-9/02 - PRODUÇÃO MUSICAL
CNAE Secundário 58:	9001-9/06 - ATIVIDADES DE SONORIZAÇÃO E DE ILUMINAÇÃO

Dados para Contato

CEP: 65.495-000
 Endereço: RUA JOAO CORREIA ARAUJO, SN - CENTRO
 Município / UF: Miranda do Norte / Maranhão
 Telefone: (98) 84619944
 E-mail: fckempreendimentos@gmail.com

PMA-MA / CCL
EM BRANCO

PMA-MA / CCL
EM BRANCO

Dados do Responsável Legal

CPF: 032.378.583-23
Nome: EDUARDO OLIVEIRA LESSA

Dados do Responsável pelo Cadastro

CPF: 032.378.583-23
Nome: EDUARDO OLIVEIRA LESSA
E-mail: lais.one@hotmail.com

Sócios / Administradores**Dados do Sócio/Administrador 1**

CPF: 032.378.583-23 Participação Societária: 100,00%
Nome: EDUARDO OLIVEIRA LESSA
Número do Documento: 0303951120058 Órgão Expedidor: SSP
Data de Expedição: 04/08/2020
Estado Civil: Solteiro(a)
E-mail: aalexandrepaiva51@gmail.com

Linhas Fornecimento**Serviços**

809 - Consultoria / Assessoria - Engenharia
20060 - Elaboração / Análise Projeto - Engenharia
22225 - Serviço Engenharia

PMA-MA / CCL
EM BRANCO

PMA-MA / CCL
EM BRANCO

E

**ALTERAÇÃO E CONSOLIDAÇÃO DAS CLÁUSULAS DO ATO CONSTITUTIVO DA
EMPRESA INDIVIDUAL DE RESPONSABILIDADE LIMITADA – EIRELI
E O LESSA EIRELI
CNPJ: 07.221.670/0001-87**

Pelo presente instrumento particular de Alteração e Consolidação da Empresa Individual de Responsabilidade Limitada:

EDUARDO OLIVEIRA LESSA, brasileiro, solteiro, natural de Bom Jardim – MA, nascido em 17/02/1991, empresário, RG 030395112005-8 SSP/MA, CPF nº 032.378.583-23, residente e domiciliado(a) na Rua Bacabeira, Nº 33, Centro, Miranda do Norte – MA, CEP 65.495-000; titular da EMPRESA INDIVIDUAL DE RESPONSABILIDADE LIMITADA (EIRELI), que gira sob a denominação social de **E O LESSA EIRELI**, inscrita no CNPJ 07.221.670/0001-87 e NIRE sob o nº 21600149321, localizada na RUA JOÃO CORREIA ARAUJO, SN, CENTRO, MIRANDA DO NORTE – MA, CEP: 65.495-000. Resolve alterar os dados da Empresa Individual de Responsabilidade Limitada – EIRELI:

CLÁUSULA I – Fica alterado o objeto social para:

7112-0/00 - SERVICOS DE ENGENHARIA 4322-3/02 - INSTALACAO E MANUTENCAO DE SISTEMAS CENTRAIS DE AR CONDICIONADO, DE VENTILACAO E REFRIGERACAO 4742-3/00 - COMERCIO VAREJISTA DE MATERIAL ELETRICO 4744-0/03 - COMERCIO VAREJISTA DE MATERIAIS HIDRAULICOS 4744-0/99 - COMERCIO VAREJISTA DE MATERIAIS DE CONSTRUCAO EM GERAL 8121-4/00 - LIMPEZA EM PREDIOS E EM DOMICILIOS 8129-0/00 - ATIVIDADES DE LIMPEZA NAO ESPECIFICADAS ANTERIORMENTE (ATIVIDADE DE LIMPEZA DE RUAS, ATIVIDADE DE LIMPEZA DE CAIXAS DE AGUA E CAIXAS DE GORDURA) 1813-0/99 - IMPRESSAO DE MATERIAL PARA OUTROS USOS 1822-9/99 - SERVICOS DE ACABAMENTOS GRAFICOS, EXCETO ENCADERNACAO E PLASTIFICACAO 4923-0/02 - SERVICO DE TRANSPORTE DE PASSAGEIROS - LOCACAO DE AUTOMOVEIS COM MOTORISTA 7711-0/00 - LOCACAO DE AUTOMOVEIS SEM CONDUTOR 7733-1/00 - ALUGUEL DE MAQUINAS E EQUIPAMENTOS PARA ESCRITORIO 7739-0/99 - ALUGUEL DE OUTRAS MAQUINAS E EQUIPAMENTOS COMERCIAIS E INDUSTRIAIS NAO ESPECIFICADOS ANTERIORMENTE, SEM OPERADOR (MOTORES, TURBINAS E MAQUINAS-FERRAMENTA, GERADORES, GUINCHOS, GUINDASTES E EMPILHADEIRAS, APARELHOS DE USOS COMERCIAIS E INDUSTRIAIS, EQUIPAMENTOS CINEMATOGRAFICOS, EQUIPAMENTOS PROFISSIONAIS PARA RADIO, TELEVISAO E COMUNICACOES, EQUIPAMENTOS DE TESTE, MEDICAO E CONTROLE, CONTEINERES) 7719-5/99 - LOCACAO DE OUTROS MEIOS DE TRANSPORTE NAO ESPECIFICADOS ANTERIORMENTE, SEM CONDUTOR (ONIBUS, MOTOCICLETAS, TRAILERS, CAMINHOS, REBOQUES, SEMI-REBOQUES E SIMILARES) 4924-8/00 - TRANSPORTE ESCOLAR 7739-0/03 - ALUGUEL DE PALCOS, COBERTURAS E OUTRAS ESTRUTURAS DE USO TEMPORARIO, EXCETO ANDAIMES 7732-2/02 - ALUGUEL DE ANDAIMES 9001-9/02 - PRODUCAO MUSICAL 9001-9/06 - ATIVIDADES DE SONORIZACAO E DE ILUMINACAO 8230-0/01 - SERVICOS DE ORGANIZACAO DE FEIRAS, CONGRESSOS, EXPOSICOES E FESTAS 7020-4/00 - ATIVIDADES DE CONSULTORIA EM GESTAO EMPRESARIAL, EXCETO CONSULTORIA TECNICA ESPECIFICA 8599-6/04 - TREINAMENTO EM DESENVOLVIMENTO PROFISSIONAL E GERENCIAL 3811-4/00 - COLETA DE RESIDUOS NAO-PERIGOSOS 3812-2/00 - COLETA DE RESIDUOS PERIGOSOS 3821-1/00 - TRATAMENTO E DISPOSICAO DE RESIDUOS NAO-PERIGOSOS 3822-0/00 - TRATAMENTO E DISPOSICAO DE RESIDUOS PERIGOSOS 4211-1/01 CONSTRUCAO

PMA-MA / CCL
EM BRANCO

PMA-MA / CCL
EM BRANCO

**ALTERAÇÃO E CONSOLIDAÇÃO DAS CLÁUSULAS DO ATO CONSTITUTIVO DA
EMPRESA INDIVIDUAL DE RESPONSABILIDADE LIMITADA – EIRELI
E O LESSA EIRELI
CNPJ: 07.221.670/0001-87**

DE RODOVIAS E FERROVIAS 4213-8/00 - OBRAS DE URBANIZACAO - RUAS, PRACAS E CALCADAS 4221-9/02 - CONSTRUCAO DE ESTACOES E REDES DE DISTRIBUICAO DE ENERGIA ELETRICA 4292-8/01 - MONTAGEM DE ESTRUTURAS METALICAS 4299-5/01 - CONSTRUCAO DE INSTALACOES ESPORTIVAS E RECREATIVAS 4311-8/01 - DEMOLICAO DE EDIFICIOS E OUTRAS ESTRUTURAS 4312-6/00 - PERFURACOES E SONDAGENS 4313-4/00 - OBRAS DE TERRAPLENAGEM 4321-5/00 - INSTALACAO E MANUTENCAO ELETRICA 4329-1/99 - OUTRAS OBRAS DE INSTALACOES EM CONSTRUCOES NAO ESPECIFICADAS ANTERIORMENTE (INSTALACAO DE SISTEMAS DE LIMPEZA POR VACUO, REVESTIMENTO DE TUBULACOES) 4330-4/01 - IMPERMEABILIZACAO EM OBRAS DE ENGENHARIA CIVIL 4330-4/03 - OBRAS DE ACABAMENTO EM GESSO E ESTUQUE 4330-4/04 - SERVICOS DE PINTURA DE EDIFICIOS EM GERAL 4330-4/05 - APLICACAO DE REVESTIMENTOS E DE RESINAS EM INTERIORES E EXTERIORES 4399-1/03 - OBRAS DE ALVENARIA 4399-1/05 - PERFURACAO E CONSTRUCAO DE POCOS DE AGUA 3321-0/00 - INSTALACAO DE MAQUINAS E EQUIPAMENTOS INDUSTRIAIS 4211-1/02 - PINTURA PARA SINALIZACAO EM PISTAS RODOVIARIAS E AEROPORTOS 4212-0/00 - CONSTRUCAO DE OBRAS-DE-ARTE ESPECIAIS 4221-9/04 - CONSTRUCAO DE ESTACOES E REDES DE TELECOMUNICACOES 4222-7/01 - CONSTRUCAO DE REDES DE ABASTECIMENTO DE AGUA, COLETA DE ESGOTO E CONSTRUCOES CORRELATAS, EXCETO OBRAS DE IRRIGACAO 4222-7/02 - OBRAS DE IRRIGACAO 4311-8/02 - PREPARACAO DE CANTEIRO E LIMPEZA DE TERRENO 4319-3/00 - SERVICOS DE PREPARACAO DO TERRENO NAO ESPECIFICADOS ANTERIORMENTE (A DRENAGEM DO SOLO DESTINADO A CONSTRUCAO, A DEMARCACAO DOS LOCAIS PARA CONSTRUCAO, O REBAIXAMENTO DE LENCOIS FREATICOS, A PREPARACAO DE LOCAIS PARA MINERACAO, REMOCAO DE MATERIAL INERTE E OUTROS TIPOS DE REFUGO DE LOCAIS DE MINERACAO, EXCETO OS LOCAIS DE EXTRACAO DE PETROLEO E GAS NATURAL, A DRENAGEM DE TERRENOS AGRICOLAS OU FLORESTAIS) 4322-3/01 - INSTALACOES HIDRAULICAS, SANITARIAS E DE GAS 4329-1/04 - MONTAGEM E INSTALACAO DE SISTEMAS E EQUIPAMENTOS DE ILUMINACAO E SINALIZACAO EM VIAS PUBLICAS, PORTOS E AEROPORTOS 4741-5/00 - COMERCIO VAREJISTA DE TINTAS E MATERIAIS PARA PINTURA 7732-2/01 - ALUGUEL DE MAQUINAS E EQUIPAMENTOS PARA CONSTRUCAO SEM OPERADOR, EXCETO ANDAIMES 7731-4/00 - ALUGUEL DE MAQUINAS E EQUIPAMENTOS AGRICOLAS SEM OPERADOR 0161-0/99 - ATIVIDADES DE APOIO A AGRICULTURA NAO ESPECIFICADAS ANTERIORMENTE (A OPERACAO DE SISTEMAS DE IRRIGACAO A ATIVIDADE DE CONTRATANTES DE MAO-DE-OBRA PARA O SETOR AGRICOLA O FORNECIMENTO DE MAQUINAS AGRICOLAS COM OPERADOR) 2399-1/99 - FABRICACAO DE OUTROS PRODUTOS DE MINERAIS NAO-METALICOS NAO ESPECIFICADOS ANTERIORMENTE (- A FABRICACAO DE ARTEFATOS DE AMIANTO E ASBESTO: FIOS, TECIDOS, FITAS, CORDOALHAS, JUNTAS, GAXETAS, PECAS E ACESSORIOS PARA VEICULOS, MAQUINAS, ETC.: - A FABRICACAO DE ARTEFATOS DE GRAFITA (ANEIS, MANCAIS, CADINHOS, ETC.): - A FABRICACAO DE ARTIGOS DE ASFALTO, DE BREU E DE MATERIAIS SIMILARES: - A FABRICACAO DE MATERIAIS ABRASIVOS (LIXAS DE PAPEL E DE PANO, REBOLOS DE ESMERIL, PEDRAS DE AFIAR, ETC.): - A FABRICACAO DE ARTIGOS DE LA DE VIDRO, LAS DE ESCORIA, LAS DE ROCHA E OUTRAS LAS MINERAIS, INCLUSIVE PARA ISOLAMENTO ACUSTICO E TERMICO: - A FABRICACAO DE ARTIGOS ELABORADOS COM MICA, TURFA OU OUTRAS

PMA-MA / CCL
EM BRANCO

PMA-MA / CCL
EM BRANCO

**. ALTERAÇÃO E CONSOLIDAÇÃO DAS CLÁUSULAS DO ATO CONSTITUTIVO DA
EMPRESA INDIVIDUAL DE RESPONSABILIDADE LIMITADA – EIRELI
E O LESSA EIRELI
CNPJ: 07.221.670/0001-87**

SUBSTANCIAS MINERAIS NAO CLASSIFICADOS EM OUTRAS PARTES) 1921-7/00 - FABRICACAO DE PRODUTOS DO REFINO DE PETROLEO 4679-6/04 - COMERCIO ATACADISTA ESPECIALIZADO DE MATERIAIS DE CONSTRUCAO NAO ESPECIFICADOS ANTERIORMENTE (- CAL, AREIA, PEDRA BRITADA, TIJOLO, TELHAS, GESSO E ARGILA- TUBOS E CANOS DE AGUA - APARELHOS SANITARIOS - PIAS, LAVATORIOS, BANHEIRAS E SIMILARES, INCLUSIVE SUAS FERRAGENS- PORTAS E PORTOES ELETRONICOS- ASFALTO- PRODUTOS SIDERURGICOS PARA CONSTRUCAO - VERGALHOES, ARAMES, PREGOS, ETC.- PRODUTOS METALURGICOS PARA CONSTRUCAO - PERFIS PARA BOXES, ESQUADRIAS METALICAS, DIVISORIAS E CHAPAS DE ALUMINIO- SAUNAS, PISCINAS E EQUIPAMENTOS CORRELATOS- AZULEJOS, PISOS E REVESTIMENTOS CERAMICOS, MOSAICOS, PASTILHAS, LADRILHOS E SIMILARES- OUTROS MATERIAIS DE CONSTRUCAO EM GERAL)

CLÁUSULA II: Todas as demais cláusulas e condições do seu Ato Constitutivo não abrangidas pelo presente Instrumento de Alteração permanecem em pleno vigor e fazendo parte integrante deste para todos os efeitos legais e de direito. O titular resolve consolidar as cláusulas presentes no ato constitutivo e demais alterações, que passam a ter os seguintes termos e condições:



Handwritten signatures and initials in blue ink, including a large circular mark with a checkmark, several scribbled signatures, and a circled 'S'.

PMA-MA / CCL
EM BRANCO

PMA-MA / CCL
EM BRANCO

**ATO CONSTITUTIVO CONSOLIDADO DE EMPRESA INDIVIDUAL DE
RESPONSABILIDADE LIMITADA – EIRELI
E O LESSA EIRELI
CNPJ: 07.221.670/0001-87**

6

CLÁUSULA I: A Empresa Individual de Responsabilidade Limitada (EIRELI) gira sob o nome empresarial de **E O LESSA EIRELI**.

CLÁUSULA II: A empresa terá sede e domicílio fiscal na RUA JOAO CORREIA ARAUJO, SN, CENTRO, MIRANDA DO NORTE – MA, CEP: 65495000.

CLÁUSULA III: A empresa poderá estabelecer filiais, agências ou sucursais em qualquer ponto do território nacional ou fora dele, mediante alteração assinada pelo titular da empresa.

CLÁUSULA IV: A empresa terá o seguinte objeto:

7112-0/00 - SERVICOS DE ENGENHARIA 4322-3/02 - INSTALACAO E MANUTENCAO DE SISTEMAS CENTRAIS DE AR CONDICIONADO, DE VENTILACAO E REFRIGERACAO 4742-3/00 - COMERCIO VAREJISTA DE MATERIAL ELETRICO 4744-0/03 - COMERCIO VAREJISTA DE MATERIAIS HIDRAULICOS 4744-0/99 - COMERCIO VAREJISTA DE MATERIAIS DE CONSTRUCAO EM GERAL 8121-4/00 - LIMPEZA EM PREDIOS E EM DOMICILIOS 8129-0/00 - ATIVIDADES DE LIMPEZA NAO ESPECIFICADAS ANTERIORMENTE (ATIVIDADE DE LIMPEZA DE RUAS, ATIVIDADE DE LIMPEZA DE CAIXAS DE AGUA E CAIXAS DE GORDURA) 1813-0/99 - IMPRESSAO DE MATERIAL PARA OUTROS USOS 1822-9/99 - SERVICOS DE ACABAMENTOS GRAFICOS, EXCETO ENCADERNACAO E PLASTIFICACAO 4923-0/02 - SERVICO DE TRANSPORTE DE PASSAGEIROS - LOCACAO DE AUTOMOVEIS COM MOTORISTA 7711-0/00 - LOCACAO DE AUTOMOVEIS SEM CONDUTOR 7733-1/00 - ALUGUEL DE MAQUINAS E EQUIPAMENTOS PARA ESCRITORIO 7739-0/99 - ALUGUEL DE OUTRAS MAQUINAS E EQUIPAMENTOS COMERCIAIS E INDUSTRIAIS NAO ESPECIFICADOS ANTERIORMENTE, SEM OPERADOR (MOTORES, TURBINAS E MAQUINAS-FERRAMENTA, GERADORES, GUINCHOS, GUINDASTES E EMPILHADEIRAS, APARELHOS DE USOS COMERCIAIS E INDUSTRIAIS, EQUIPAMENTOS CINEMATOGRAFICOS, EQUIPAMENTOS PROFISSIONAIS PARA RADIO, TELEVISAO E COMUNICACOES, EQUIPAMENTOS DE TESTE, MEDICAO E CONTROLE, CONTEINERES) 7719-5/99 - LOCACAO DE OUTROS MEIOS DE TRANSPORTE NAO ESPECIFICADOS ANTERIORMENTE, SEM CONDUTOR (ONIBUS, MOTOCICLETAS, TRAILERS, CAMINHOS, REBOQUES, SEMI-REBOQUES E SIMILARES) 4924-8/00 - TRANSPORTE ESCOLAR 7739-0/03 - ALUGUEL DE PALCOS, COBERTURAS E OUTRAS ESTRUTURAS DE USO TEMPORARIO, EXCETO ANDAIMES 7732-2/02 - ALUGUEL DE ANDAIMES 9001-9/02 - PRODUCAO MUSICAL 9001-9/06 - ATIVIDADES DE SONORIZACAO E DE ILUMINACAO 8230-0/01 - SERVICOS DE ORGANIZACAO DE FEIRAS, CONGRESSOS, EXPOSICOES E FESTAS 7020-4/00 - ATIVIDADES DE CONSULTORIA EM GESTAO EMPRESARIAL, EXCETO CONSULTORIA TECNICA ESPECIFICA 8599-6/04 - TREINAMENTO EM DESENVOLVIMENTO PROFISSIONAL E GERENCIAL 3811-4/00 - COLETA DE RESIDUOS NAO-PERIGOSOS 3812-2/00 - COLETA DE RESIDUOS PERIGOSOS 3821-1/00 - TRATAMENTO E DISPOSICAO DE RESIDUOS NAO-PERIGOSOS 3822-0/00 - TRATAMENTO E DISPOSICAO DE RESIDUOS PERIGOSOS 4211-1/01 - CONSTRUCAO DE RODOVIAS E FERROVIAS 4213-8/00 - OBRAS DE URBANIZACAO - RUAS, PRACAS E CALCADAS 4221-9/02 - CONSTRUCAO DE ESTACOES E REDES

6

7

8

Handwritten signatures and initials at the bottom of the page.

PMA-MA / CCL
EM BRANCO

PMA-MA / CCL
EM BRANCO

**ATO CONSOLIDADO DE EMPRESA INDIVIDUAL DE RESPONSABILIDADE LIMITADA
- EIRELI
E O LESSA EIRELI
CNPJ: 07.221.670/0001-87**

DE DISTRIBUICAO DE ENERGIA ELETRICA 4292-8/01 - MONTAGEM DE ESTRUTURAS METALICAS 4299-5/01 - CONSTRUCAO DE INSTALACOES ESPORTIVAS E RECREATIVAS 4311-8/01 - DEMOLICAO DE EDIFICIOS E OUTRAS ESTRUTURAS 4312-6/00 - PERFURACOES E SONDAGENS 4313-4/00 - OBRAS DE TERRAPLENAGEM 4321-5/00 - INSTALACAO E MANUTENCAO ELETRICA 4329-1/99 - OUTRAS OBRAS DE INSTALACOES EM CONSTRUCOES NAO ESPECIFICADAS ANTERIORMENTE (INSTALACAO DE SISTEMAS DE LIMPEZA POR VACUO, REVESTIMENTO DE TUBULACOES) 4330-4/01 - IMPERMEABILIZACAO EM OBRAS DE ENGENHARIA CIVIL 4330-4/03 - OBRAS DE ACABAMENTO EM GESSO E ESTUQUE 4330-4/04 - SERVICOS DE PINTURA DE EDIFICIOS EM GERAL 4330-4/05 - APLICACAO DE REVESTIMENTOS E DE RESINAS EM INTERIORES E EXTERIORES 4399-1/03 - OBRAS DE ALVENARIA 4399-1/05 - PERFURACAO E CONSTRUCAO DE POCOS DE AGUA 3321-0/00 - INSTALACAO DE MAQUINAS E EQUIPAMENTOS INDUSTRIAIS 4211-1/02 - PINTURA PARA SINALIZACAO EM PISTAS RODOVIARIAS E AEROPORTOS 4212-0/00 - CONSTRUCAO DE OBRAS-DE-ARTE ESPECIAIS 4221-9/04 - CONSTRUCAO DE ESTACOES E REDES DE TELECOMUNICACOES 4222-7/01 - CONSTRUCAO DE REDES DE ABASTECIMENTO DE AGUA, COLETA DE ESGOTO E CONSTRUCOES CORRELATAS, EXCETO OBRAS DE IRRIGACAO 4222-7/02 - OBRAS DE IRRIGACAO 4311-8/02 - PREPARACAO DE CANTEIRO E LIMPEZA DE TERRENO 4319-3/00 - SERVICOS DE PREPARACAO DO TERRENO NAO ESPECIFICADOS ANTERIORMENTE (A DRENAGEM DO SOLO DESTINADO A CONSTRUCAO, A DEMARCACAO DOS LOCAIS PARA CONSTRUCAO, O REBAIXAMENTO DE LENCOIS FREATICOS, A PREPARACAO DE LOCAIS PARA MINERACAO, REMOCAO DE MATERIAL INERTE E OUTROS TIPOS DE REFUGO DE LOCAIS DE MINERACAO, EXCETO OS LOCAIS DE EXTRACAO DE PETROLEO E GAS NATURAL, A DRENAGEM DE TERRENOS AGRICOLAS OU FLORESTAIS) 4322-3/01 - INSTALACOES HIDRAULICAS, SANITARIAS E DE GAS 4329-1/04 - MONTAGEM E INSTALACAO DE SISTEMAS E EQUIPAMENTOS DE ILUMINACAO E SINALIZACAO EM VIAS PUBLICAS, PORTOS E AEROPORTOS 4741-5/00 - COMERCIO VAREJISTA DE TINTAS E MATERIAIS PARA PINTURA 7732-2/01 - ALUGUEL DE MAQUINAS E EQUIPAMENTOS PARA CONSTRUCAO SEM OPERADOR, EXCETO ANDAIMES 7731-4/00 - ALUGUEL DE MAQUINAS E EQUIPAMENTOS AGRICOLAS SEM OPERADOR 0161-0/99 - ATIVIDADES DE APOIO A AGRICULTURA NAO ESPECIFICADAS ANTERIORMENTE (A OPERACAO DE SISTEMAS DE IRRIGACAO A ATIVIDADE DE CONTRATANTES DE MAO-DE-OBRA PARA O SETOR AGRICOLA O FORNECIMENTO DE MAQUINAS AGRICOLAS COM OPERADOR) 2399-1/99 - FABRICACAO DE OUTROS PRODUTOS DE MINERAIS NAO-METALICOS NAO ESPECIFICADOS ANTERIORMENTE (- A FABRICACAO DE ARTEFATOS DE AMIANTO E ASBESTO: FIOS, TECIDOS, FITAS, CORDOALHAS, JUNTAS, GAXETAS, PECAS E ACESSORIOS PARA VEICULOS, MAQUINAS, ETC.: - A FABRICACAO DE ARTEFATOS DE GRAFITA (ANEIS, MANCAIS, CADINHOS, ETC.): - A FABRICACAO DE ARTIGOS DE ASFALTO, DE BREU E DE MATERIAIS SIMILARES: - A FABRICACAO DE MATERIAIS ABRASIVOS (LIXAS DE PAPEL E DE PANO, REBOLOS DE ESMERIL, PEDRAS DE AFIAR, ETC.): - A FABRICACAO DE ARTIGOS DE LA DE VIDRO, LAS DE ESCORIA, LAS DE ROCHA E OUTRAS LAS MINERAIS, INCLUSIVE PARA ISOLAMENTO ACUSTICO E TERMICO: - A FABRICACAO DE ARTIGOS ELABORADOS COM MICA, TURFA OU OUTRAS SUBSTANCIAS MINERAIS NAO CLASSIFICADOS EM OUTRAS PARTES) 1921-7/00 - FABRICACAO DE PRODUTOS DO REFINO DE PETROLEO 4679-6/04 - COMERCIO

PMA-MA / CCL
EM BRANCO

PMA-MA / CCL
EM BRANCO

Te

**ATO CONSOLIDADO DE EMPRESA INDIVIDUAL DE RESPONSABILIDADE LIMITADA
- EIRELI
E O LESSA EIRELI
CNPJ: 07.221.670/0001-87**

ATACADISTA ESPECIALIZADO DE MATERIAIS DE CONSTRUCAO NAO ESPECIFICADOS ANTERIORMENTE (- CAL, AREIA, PEDRA BRITADA, TIJOLO, TELHAS, GESSO E ARGILA- TUBOS E CANOS DE AGUA - APARELHOS SANITARIOS - PIAS, LAVATORIOS, BANHEIRAS E SIMILARES, INCLUSIVE SUAS FERRAGENS- PORTAS E PORTOES ELETRONICOS- ASFALTO- PRODUTOS SIDERURGICOS PARA CONSTRUCAO - VERGALHOES, ARAMES, PREGOS, ETC.- PRODUTOS METALURGICOS PARA CONSTRUCAO - PERFIS PARA BOXES, ESQUADRIAS METALICAS, DIVISORIAS E CHAPAS DE ALUMINIO- SAUNAS, PISCINAS E EQUIPAMENTOS CORRELATOS- AZULEJOS, PISOS E REVESTIMENTOS CERAMICOS, MOSAICOS, PASTILHAS, LADRILHOS E SIMILARES- OUTROS MATERIAIS DE CONSTRUCAO EM GERAL)

CLÁUSULA V: O início das atividades se deu a partir de 12/01/2005, considerando seu prazo de duração por tempo indeterminado.

CLÁUSULA VI: O capital é R\$ 700.000,00 (setecentos mil reais), totalmente integralizada, em moeda corrente do País pelo titular.

Paragrafo Único. A responsabilidade do titular é restrita ao valor do Capital Social.

CLÁUSULA VII: A administração da empresa caberá **EDUARDO OLIVEIRA LESSA**, a quem caberá dentre outras atribuições, a representação ativa e passiva, judicial e extrajudicial, desta EIRELI, sendo a responsabilidade da titular limitada ao capital integralizado. Sendo ainda o Sr. ALEXANDRE RENE PAIVA REIS, brasileiro, solteiro, portador do CPF 049.099.403-24, RG 0307798020068 SSP-MA, residente na Rua Cecilia Meireles, Cond Portal das Enseadas, Bloco Guaruja, Ap 102, Bairro Ipase, São Luís – MA, Engenheiro Civil sob numero CREA/MA 1115671324, responsável técnico pela empresa.

CLÁUSULA VIII: Ao término de cada exercício, em 31 de dezembro, será procedido o levantamento do balanço do exercício, sendo que os lucros ou prejuízos verificados serão suportados pelo titular de acordo com o capital, na forma prevista do artigo 1.065 do Código Civil.

CLÁUSULA IX: O titular **EDUARDO OLIVEIRA LESSA** declara, sob as penas da lei, que não figura como titular de nenhuma outra empresa nesta modalidade.

CLÁUSULA X: O titular declara sob as penas da lei, que não está impedida, por lei especial, e nem condenada ou que se encontra sob os efeitos de condenação, que a proíba de exercer a administração desta EIRELI, bem como não esta impedida, ou em virtude de condenação criminal, ou por se encontrar sob os efeitos dela, a pena que vede, ainda que temporariamente, o acesso a cargos públicos ou crime falimentar, de prevaricação, peita ou suborno, concussão, peculato, ou contra a economia popular, contra o sistema financeiro nacional, contra normas de defesa de concorrência, contra as relações de consumo, fé pública ou a propriedade. (Art 1.011, § 1º, CC/2002).

CLÁUSULA XI: Declaro para os devidos fins e sob as penas da Lei, o enquadramento da empresa como MICRO EMPRESA, onde a receita bruta anual da empresa não excederá ao limite fixado no inciso II do art. 3º da Lei Complementar nº 123 de 14 de dezembro de

PMA-MA / CCL
EM BRANCO

PMA-MA / CCL
EM BRANCO

**ATO CONSOLIDADO DE EMPRESA INDIVIDUAL DE RESPONSABILIDADE LIMITADA
- EIRELI
E O LESSA EIRELI
CNPJ: 07.221.670/0001-87**

Te

2006, e que não se enquadra em qualquer das hipóteses de exclusão relacionadas no § 4º do art. 3º da mencionada lei. Em atendimento ao disposto na Lei Complementar no 123/2006.

CLÁUSULA XII: Fica eleito o Foro da Comarca de Miranda do Norte - MA, para qualquer ação fundada neste ato constitutivo, renunciando-se a qualquer outro por muito especial que seja.

E por estar assim constituído, assino o presente instrumento particular que foi lavrado em uma única via que será destinada ao registro e arquivamento na Junta Comercial do Estado do Maranhão.

Miranda do Norte- MA, 19 de Julho de 2021

EDUARDO OLIVEIRA LESSA
CPF N° 032.378.583-23
TITULAR

















PMA-MA / CCL
EM BRANCO

PMA-MA / CCL
EM BRANCO



te

ASSINATURA ELETRÔNICA

Certificamos que o ato da empresa E O LESSA EIRELI consta assinado digitalmente por:

IDENTIFICAÇÃO DO(S) ASSINANTE(S)	
CPF/CNPJ	Nome
03237858323	EDUARDO OLIVEIRA LESSA

COMPROVAÇÃO DE AUTENTICIDADE

Certifico para os devidos fins comprobatórios, amparado pelo artigo 19, inciso II, da Constituição Federal, que este documento é autêntico conforme averiguação realizada no sítio do órgão emissor.

Açailândia - MA, 15 / 06 / 22

JUCEMA

CERTIFICO O REGISTRO EM 20/07/2021 12:49 SOB Nº 20210925248.
PROTOCOLO: 210925248 DE 19/07/2021.
CÓDIGO DE VERIFICAÇÃO: 12105200164. CNPJ DA SEDE: 07221670000187.
NIRE: 21600149321. COM EFEITOS DO REGISTRO EM: 19/07/2021.
E O LESSA EIRELI

LÍLIAN THERESA RODRIGUES MENDONÇA
SECRETÁRIA-GERAL
www.empresafacil.ma.gov.br

A validade deste documento, se impresso, fica sujeito à comprovação de sua autenticidade nos respectivos portais, informando seus respectivos códigos de verificação.

PMA-MA / CCL
EM BRANCO

PMA-MA / CCL
EM BRANCO

REPÚBLICA FEDERATIVA DO BRASIL
MINISTÉRIO DA INFRAESTRUTURA
DEPARTAMENTO NACIONAL DE TRÂNSITO
CARTEIRA NACIONAL DE HABILITAÇÃO

MA

NOME
EDUARDO OLIVEIRA LESSA

DOC. IDENTIDADE/ORG. EMISSOR/UF
0303951120058 GSP MA

CPF
032.378.583-23

DATA NASCIMENTO
17/02/1991

FILIAÇÃO
ANTONIO LESSA DA COSTA

MÁRIA DE LOURDES OLIVEIRA C
OSTA

PERMISSÃO ACC CAT. HAB.
AB

Nº REGISTRO
05390747602

VALIDADE
19/04/2032

1ª HABILITAÇÃO
28/12/2011

OBSERVAÇÕES

Eduardo Oliveira Lessa
ASSINATURA DO PORTADOR

LOCAL
SAO LUIS, MA

DATA EMISSÃO
20/04/2021

ASSINADO DIGITALMENTE
DEPARTAMENTO ESTADUAL DE TRÂNSITO

10066019681
M5044745966

MARANHÃO

DENATRAN CONTRAN

VÁLIDA EM TODO O TERRITÓRIO NACIONAL
2184391981

QR-CODE



Documento assinado com certificado digital em conformidade com a Medida Provisória nº 2200-2/2001. Sua validade poderá ser confirmada por meio do programa Assinador Serpro.

As orientações para instalar o Assinador Serpro e realizar a validação do documento digital estão disponíveis em:
< <http://www.serpro.gov.br/assinador-digital> >, opção Validar Assinatura.

SERPRO / DENATRAN

CONFERE COM O ORIGINAL
Certifico que esta fotocópia e reprodução
fiel ao original que me foi exibido
Em: 15/06/22

COMPROVAÇÃO DE AUTENTICIDADE

Certifico para os devidos fins comprobatórios, amparado pelo artigo 19, inciso II, da Constituição Federal, que este documento é autentico conforme averiguação realizada no sitio do órgão emissor.

Açailândia - MA, 15/06/22

Handwritten signatures and initials in blue ink, including a large signature at the top right, a circled 'P', and several other initials and marks scattered below.

PMA-MA / CCL
EM BRANCO

PMA-MA / CCL
EM BRANCO



Ministério da Fazenda
Secretaria da Receita Federal do Brasil

Comprovante de Situação Cadastral no CPF

Nº do CPF: **032.378.583-23**

Nome: **EDUARDO OLIVEIRA LESSA**

Data de Nascimento: **17/02/1991**

Situação Cadastral: **REGULAR**

Data da Inscrição: **22/12/2005**

Digito Verificador: **00**

COMPROVAÇÃO DE AUTENTICIDADE

Certifico para os devidos fins comprobatórios, amparado pelo artigo 19, inciso II, da Constituição Federal, que este documento é autêntico conforme averiguação realizada no sítio do órgão emissor.

Açailândia – MA, 15 / 06 / 22

Comprovante emitido às: **08:55:01** do dia **01/06/2022** (hora e data de Brasília).
Código de controle do comprovante: **03AF.8733.EE6F.8AB3**



Este documento não substitui o "Comprovante de Inscrição no CPF".

(Modelo aprovado pela IN/RFB nº 1.548, de 13/02/2015.)

Handwritten signatures and initials in blue ink, including a large signature at the top right, a circled signature below it, and several other initials and marks scattered in the lower right area.

PMA-MA / CCL
EM BRANCO

PMA-MA / CCL
EM BRANCO

CERTIDÃO SIMPLIFICADA

Sistema Nacional de Registro de Empresas Mercantis - SINREM

Certificamos que as informações abaixo constam dos documentos arquivados nesta Junta Comercial e são vigentes na data da sua expedição.

Nome Empresarial: E O LESSA EIRELI			Protocolo: MAC2201929788
Natureza Jurídica: Empresa Individual de Responsabilidade Limitada (de Natureza Empresária)			
NIRE (Sede) 21600149321	CNPJ 07.221.670/0001-87	Arquivamento do Ato Constitutivo 12/01/2005	Início de Atividade 12/01/2005
Endereço Completo Rua JOAO CORREIA ARAUJO, Nº SN, CENTRO - Miranda do Norte/MA - CEP 65495-000			
<p>Objeto</p> <p>7112-0/00 - SERVICOS DE ENGENHARIA 4322-3/02 - INSTALACAO E MANUTENCAO DE SISTEMAS CENTRAIS DE AR CONDICIONADO, DE VENTILACAO E REFRIGERACAO 4742-3/00 - COMERCIO VAREJISTA DE MATERIAL ELETRICO 4744-0/03 - COMERCIO VAREJISTA DE MATERIAIS HIDRAULICOS 4744-0/99 - COMERCIO VAREJISTA DE MATERIAIS DE CONSTRUCAO EM GERAL 8121-4/00 - LIMPEZA EM PREDIOS E EM DOMICILIOS 8129-0/00 - ATIVIDADES DE LIMPEZA NAO ESPECIFICADAS ANTERIORMENTE (ATIVIDADE DE LIMPEZA DE RUAS, ATIVIDADE DE LIMPEZA DE CAIXAS DE AGUA E CAIXAS DE GORDURA) 1813-0/99 - IMPRESSAO DE MATERIAL PARA OUTROS USOS 1822-9/99 - SERVICOS DE ACABAMENTOS GRAFICOS, EXCETO ENCADERNACAO E PLASTIFICACAO 4923-0/02 - SERVICO DE TRANSPORTE DE PASSAGEIROS - LOCACAO DE AUTOMOVEIS COM MOTORISTA 7711-0/00 - LOCACAO DE AUTOMOVEIS SEM CONDUTOR 7733-1/00 - ALUGUEL DE MAQUINAS E EQUIPAMENTOS PARA ESCRITORIO 7739-0/99 - ALUGUEL DE OUTRAS MAQUINAS E EQUIPAMENTOS COMERCIAIS E INDUSTRIAIS NAO ESPECIFICADOS ANTERIORMENTE, SEM OPERADOR (MOTORES, TURBINAS E MAQUINAS-FERRAMENTA, GERADORES, GUINCHOS, GUINDASTES E EMPILHADEIRAS, APARELHOS DE USOS COMERCIAIS E INDUSTRIAIS, EQUIPAMENTOS CINEMATOGRAFICOS, EQUIPAMENTOS PROFISSIONAIS PARA RADIO, TELEVISAO E COMUNICACOES, EQUIPAMENTOS DE TESTE, MEDICAO E CONTROLE, CONTEINERES) 7719-5/99 - LOCACAO DE OUTROS MEIOS DE TRANSPORTE NAO ESPECIFICADOS ANTERIORMENTE, SEM CONDUTOR (ONIBUS, MOTOCICLETAS, TRAILERS, CAMINHOES, REBOQUES, SEMI-REBOQUES E SIMILARES) 4924-8/00 - TRANSPORTE ESCOLAR 7739-0/03 - ALUGUEL DE PALCOS, COBERTURAS E OUTRAS ESTRUTURAS DE USO TEMPORARIO, EXCETO ANDAIMES 7732-2/02 - ALUGUEL DE ANDAIMES 9001-9/02 - PRODUCAO MUSICAL 9001-9/06 - ATIVIDADES DE SONORIZACAO E DE ILUMINACAO 8230-0/01 - SERVICOS DE ORGANIZACAO DE FEIRAS, CONGRESSOS, EXPOSIÇÕES E FESTAS 7020-4/00 - ATIVIDADES DE CONSULTORIA EM GESTAO EMPRESARIAL, EXCETO CONSULTORIA TECNICA ESPECIFICA 8599-6/04 - TREINAMENTO EM DESENVOLVIMENTO PROFISSIONAL E GERENCIAL 3811-4/00 - COLETA DE RESIDUOS NAO-PERIGOSOS 3812-2/00 - COLETA DE RESIDUOS PERIGOSOS 3821-1/00 - TRATAMENTO E DISPOSICAO DE RESIDUOS NAO-PERIGOSOS 3822-0/00 - TRATAMENTO E DISPOSICAO DE RESIDUOS PERIGOSOS 4211-1/01 - CONSTRUCAO DE RODOVIAS E FERROVIAS 4213-8/00 - OBRAS DE URBANIZACAO - RUAS, PRACAS E CALÇADAS 4221-9/02 - CONSTRUCAO DE ESTACOES E REDES DE DISTRIBUICAO DE ENERGIA ELETRICA 4292-8/01 - MONTAGEM DE ESTRUTURAS METALICAS 4299-5/01 - CONSTRUCAO DE INSTALACOES ESPORTIVAS E RECREATIVAS 4311-8/01 - DEMOLICAO DE EDIFICIOS E OUTRAS ESTRUTURAS 4312-6/00 - PERFURACOES E SONDAGENS 4313-4/00 - OBRAS DE TERRAPLENAGEM 4321-5/00 - INSTALACAO E MANUTENCAO ELETRICA 4329-1/99 - OUTRAS OBRAS DE INSTALACOES EM CONSTRUÇOES NAO ESPECIFICADAS ANTERIORMENTE (INSTALACAO DE SISTEMAS DE LIMPEZA POR VACUO, REVESTIMENTO DE TUBULACOES) 4330-4/01 - IMPERMEABILIZACAO EM OBRAS DE ENGENHARIA CIVIL 4330-4/03 - OBRAS DE ACABAMENTO EM GESSO E ESTUQUE 4330-4/04 - SERVICOS DE PINTURA DE EDIFICIOS EM GERAL 4330-4/05 - APLICACAO DE REVESTIMENTOS E DE RESINAS EM INTERIORES E EXTERIORES 4399-1/03 - OBRAS DE ALVENARIA 4399-1/05 - PERFURACAO E CONSTRUCAO DE POCOS DE AGUA 3321-0/00 - INSTALACAO DE MAQUINAS E EQUIPAMENTOS INDUSTRIAIS 4211-1/02 - PINTURA PARA SINALIZACAO EM PISTAS RODOVIARIAS E AEROPORTOS 4212-0/00 - CONSTRUCAO DE OBRAS-DE-ARTE ESPECIAIS 4221-9/04 - CONSTRUCAO DE ESTACOES E REDES DE TELECOMUNICACOES 4222-7/01 - CONSTRUCAO DE REDES DE ABASTECIMENTO DE AGUA, COLETA DE ESGOTO E CONSTRUÇOES CORRELATAS, EXCETO OBRAS DE IRRIGACAO 4222-7/02 - OBRAS DE IRRIGACAO 4311-8/02 - PREPARACAO DE CANTEIRO E LIMPEZA DE TERRENO 4319-3/00 - SERVICOS DE PREPARACAO DO TERRENO NAO ESPECIFICADOS ANTERIORMENTE (A DRENAGEM DO SOLO DESTINADO A CONSTRUCAO, A DEMARCACAO DOS LOCAIS PARA CONSTRUCAO, O REBAIXAMENTO DE LENÇÓIS FREATICOS, A PREPARACAO DE LOCAIS PARA MINERACAO, REMOCAO DE MATERIAL INERTE E OUTROS TIPOS DE REFUGO DE LOCAIS DE MINERACAO, EXCETO OS LOCAIS DE EXTRACAO DE PETROLEO E GAS NATURAL, A DRENAGEM DE TERRENOS AGRICOLAS OU FLORESTAIS) 4322-3/01 - INSTALACOES HIDRAULICAS, SANITARIAS E DE GAS 4329-1/04 - MONTAGEM E INSTALACAO DE SISTEMAS E EQUIPAMENTOS DE ILUMINACAO E SINALIZACAO EM VIAS PUBLICAS, PORTOS E AEROPORTOS 4741-5/00 - COMERCIO VAREJISTA DE TINTAS E MATERIAIS PARA PINTURA 7732-2/01 - ALUGUEL DE MAQUINAS E EQUIPAMENTOS PARA CONSTRUCAO SEM OPERADOR, EXCETO ANDAIMES 7731-4/00 - ALUGUEL DE MAQUINAS E EQUIPAMENTOS AGRICOLAS SEM OPERADOR 0161-0/99 - ATIVIDADES DE APOIO A AGRICULTURA NAO ESPECIFICADAS ANTERIORMENTE (A OPERACAO DE SISTEMAS DE IRRIGACAO A ATIVIDADE DE CONTRATANTES DE MAO-DE-OBRA PARA O SETOR AGRICOLA O FORNECIMENTO DE MAQUINAS AGRICOLAS COM OPERADOR) 2399-1/99 - FABRICACAO DE OUTROS PRODUTOS DE MINERAIS NAO-METALICOS NAO ESPECIFICADOS ANTERIORMENTE (- A FABRICACAO DE ARTEFATOS DE AMIANTO E FIOS, TECIDOS, FITAS, CORDOALHAS, JUNTAS, GAXETAS, PECAS E ACESSORIOS PARA VEICULOS, MAQUINAS, ETC.- A FABRICACAO DE ARTEFATOS DE GRAFITA (ANEIS, MANCAIS, CADINHOS, ETC.-) A FABRICACAO DE ARTIGOS DE ASFALTO, DE BREU E DE MATERIAIS - A FABRICACAO DE MATERIAIS ABRASIVOS (LIXAS DE PAPEL E DE PANO, REBOLOS DE ESMERIL, PEDRAS DE AFIAR, ETC.-) A FABRICACAO DE ARTIGOS DE LA DE VIDRO, LAS DE ESCORIA, LAS DE ROCHA E OUTRAS LAS MINERAIS, INCLUSIVE PARA ISOLAMENTO ACUSTICO E - A FABRICACAO DE ARTIGOS ELABORADOS COM MICA, TURFA OU OUTRAS SUBSTANCIAS MINERAIS NAO CLASSIFICADOS EM OUTRAS PARTES) 1921-7/00 - FABRICACAO DE PRODUTOS DO REFINO DE PETROLEO 4679-6/04 - COMERCIO ATACADISTA ESPECIALIZADO DE MATERIAIS DE CONSTRUCAO NAO ESPECIFICADOS ANTERIORMENTE (- CAL, AREIA, PEDRA BRITADA, TIJOLO, TELHAS, GESSO E ARGILA- TUBOS E CANOS DE AGUA - APARELHOS SANITARIOS - PIAS, LAVATORIOS, BANHEIRAS E SIMILARES, INCLUSIVE SUAS FERRAGENS- PORTAS E PORTOES ELETRONICOS- ASFALTO- PRODUTOS SIDERURGICOS PARA CONSTRUCAO - VERGALHOES, ARAMES, PREGOS, ETC.- PRODUTOS METALURGICOS PARA CONSTRUCAO - PERFIS PARA BOXES, ESQUADRIAS METALICAS, DIVISORIAS E CHAPAS DE ALUMINIO- SAUNAS, PISCINAS E EQUIPAMENTOS CORRELATOS- AZULEJOS, PISOS E REVESTIMENTOS CERAMICOS, MOSAICOS, PASTILHAS, LADRILHOS E SIMILARES- OUTROS MATERIAIS DE CONSTRUCAO EM GERAL)</p>			
Capital R\$ 700.000,00 (setecentos mil reais) Capital Integralizado R\$ 80.000,00 (oitenta mil reais)	Porte ME (Microempresa)	Prazo de Duração Indeterminado	

PMA-MA / CCL
EM BRANCO

PMA-MA / CCL
EM BRANCO

CERTIDÃO SIMPLIFICADA

Continuação

Sistema Nacional de Registro de Empresas Mercantis - SINREM

Certificamos que as informações abaixo constam dos documentos arquivados
nesta Junta Comercial e são vigentes na data da sua expedição.

Nome Empresarial: E O LESSA EIRELI				Protocolo: MAC2201929788	
Natureza Jurídica: Empresa Individual de Responsabilidade Limitada (de Natureza Empresária)					
Titular		Administrador		Início do Mandato	
Nome	CPF	S	15/07/2020	Término do Mandato	
EDUARDO OLIVEIRA LESSA	032.378.583-23			Indeterminado	
Dados do Administrador		Início do Mandato		Término do Mandato	
Nome	CPF	15/07/2020		Indeterminado	
EDUARDO OLIVEIRA LESSA	032.378.583-23				
Último Arquivamento			Situação		
Data	Número	Ato/eventos		ATIVA	
03/05/2022	20220542201	223 / 223 - BALANÇO		Status	
				SEM STATUS	

Esta certidão foi emitida automaticamente em 04/05/2022, às 22:41:41 (horário de Brasília).
Se impressa, verificar sua autenticidade no <https://www.empresafacil.ma.gov.br>, com o código D5VJGBVS.



MAC2201929788

LARISSA ROCHA DA SILVA
Secretário Geral

COMPROVAÇÃO DE AUTENTICIDADE
Certifico para os devidos fins comprobatórios,
amparado pelo artigo 19, inciso II, da Constituição
Federal, que este documento é autêntico conforme
averiguação realizada no sítio do órgão emissor.
Açailândia - MA, 15 / 06 / 22.

PMA-MA / CCL
EM BRANCO

PMA-MA / CCL
EM BRANCO

CERTIDÃO ESPECÍFICA

Sistema Nacional de Registro de Empresas Mercantis - SINREM

Certificamos que as informações abaixo constam dos documentos arquivados
nesta Junta Comercial e são vigentes na data da sua expedição.

Certificamos que E O LESSA EIRELI encontra-se registrada nesta Junta Comercial, como segue:			Protocolo: MAC2201929819
NIRE 21600149321 CNPJ 07.221.670/0001-87			Situação ATIVA Status SEM STATUS
Endereço Completo JOAO CORREIA ARAUJO, Nº SN, xxxxx, CENTRO - Miranda do Norte/MA - CEP 65495-000			
Arquivamentos Posteriores			
Ato	Número	Data	Descrição
223	20220542201	03/05/2022	BALANCO
002	20210925248	20/07/2021	ALTERACAO DE DADOS (EXCETO NOME EMPRESARIAL)
310	20210485507	06/04/2021	OUTROS DOCUMENTOS DE INTERESSE DA EMPRESA / EMPRESARIO
223	20210123702	26/01/2021	BALANCO
223	20200564927	22/07/2020	BALANCO
002	20200548905	22/07/2020	ALTERACAO DE DADOS E DE NOME EMPRESARIAL
002	21600149321	18/06/2020	TRANSFORMACAO
002	21600149321	18/06/2020	ALTERACAO DE DADOS E DE NOME EMPRESARIAL
002	20190990163	29/08/2019	ALTERACAO DE DADOS (EXCETO NOME EMPRESARIAL)
002	20190990163	29/08/2019	REATIVACAO - ART. 60 LEI 8.934/94
904	160695970	26/08/2016	CANCELAMENTO - ART. 60, LEI 8.934/94
302	20040448304	12/01/2005	ENQUADRAMENTO DE MICROEMPRESA - EMPRESA EM CONSTITUICAO
080	21101397299	12/01/2005	INSCRIÇÃO

Esta certidão foi emitida automaticamente em 04/05/2022, às 22:42:06 (horário de Brasília).

Se impressa, verificar sua autenticidade no <https://www.empresafacil.ma.gov.br>, com o código OKL5QCGH.



MAC2201929819

LARISSA ROCHA DA SILVA
Secretário(a) Geral

COMPROVAÇÃO DE AUTENTICIDADE

Certifico para os devidos fins comprobatórios,
amparado pelo artigo 19, inciso II, da Constituição
Federal, que este documento é autêntico conforme
averiguação realizada no sítio do órgão emissor.

Açailândia - MA, 15 / 06 / 22

PMA-MA / CCL
EM BRANCO

PMA-MA / CCL
EM BRANCO

CERTIDÃO DE LIVROS

Sistema Nacional de Registro de Empresas Mercantis - SINREM

Certificamos que os livros da empresa E O LESSA EIRELI encontram-se arquivados nesta Junta Comercial e são vigentes na data da sua expedição, como segue:				Protocolo: MAC2201929820
Nire: 21600149321 CNPJ: 07.221.670/0001-87			Situação ATIVA Status	
Arquivamentos Posteriores				
Tipo de Livro	Código de Autenticidade	Número de Ordem	Número de Folhas	Data da Autenticação
DIÁRIO	20210129484	1	13	26/01/2021
DIÁRIO	20220542449	3	4	04/05/2022

Esta certidão foi emitida automaticamente em 04/05/2022, às 14:11:37 (horário de Brasília).

Se impressa, verificar sua autenticidade no <https://www.empresafacil.ma.gov.br>, como código TBFVAKJ5.



MAC2201929820

LARISSA ROCHA DA SILVA
Secretário(a) Geral

COMPROVAÇÃO DE AUTENTICIDADE

Certifico para os devidos fins comprobatórios, amparado pelo artigo 19, inciso II, da Constituição Federal, que este documento é autêntico conforme averiguação realizada no sítio do órgão emissor.

Açailândia - MA, 15 / 06 / 22

PMA-MA / CCL
EM BRANCO

PMA-MA / CCL
EM BRANCO

Te

Data da consulta: 01/06/2022 06:00:35

Identificação do Contribuinte - CNPJ Matriz

CNPJ: **07.221.670/0001-87**

A opção pelo Simples Nacional e/ou SIMEI abrange todos os estabelecimentos da empresa

Nome Empresarial: **E O LESSA EIRELI**

Situação Atual

Situação no Simples Nacional: **Optante pelo Simples Nacional desde 01/07/2007**

Situação no SIMEI: **NÃO enquadrado no SIMEI**

+ Mais informações

Voltar

Gerar PDF

Handwritten notes in blue ink, including a signature, a circled 'B', and other scribbles.

PMA-MA / CCL
EM BRANCO

PMA-MA / CCL
EM BRANCO

TOMADA DE PREÇOS Nº 007/2022

PROCESSO ADMINISTRATIVO Nº 7743/2022

CONCORRÊNCIA Nº 007/2022

OBJETO: **CONTRATAÇÃO DE PESSOA JURÍDICA PARA ELABORAÇÃO DE PROJETO EXECUTIVO REFERENTE À META 01 DO CONVÊNIO Nº 8.383.00/2019/CODEVASF (SICONV Nº 896016/2019), ATRAVÉS DA SECRETARIA MUNICIPAL DE INFRAESTRUTURA E URBANISMO.**

DATA ABERTURA: 15/06/2022 ÀS 09h00min.

ANEXO VI

DECLARAÇÃO DE ENQUADRAMENTO

Ilma. Sra.

Presidente e demais Membros da Comissão Central de Licitação
Prefeitura Municipal de Açailândia – MA

Prezados Senhores,

E O LESSA EIRELI – FCK EMPREENDIMENTOS, CNPJ nº 07.221.670/0001-87, sediada em Rua João Correia Araújo, S/N, Centro, Miranda do Norte- MA, CEP:65.495.000, por intermédio do seu representante legal **Sr. EDUARDO OLIVEIRA LESSA**, R.G. nº 0303951120058 SSP-MA, CPF/MF nº 032.378.583-23, declara sob as penas da Lei, nos termos do art. 3º, da Lei Complementar nº 123/06 e alterações posteriores, que se enquadra na situação abaixo (assinalada com “X”) e que não se enquadra em qualquer das hipóteses de exclusão relacionadas no art. 3º da referida lei:

Microempresa – ME

Empresa de pequeno porte - EPP

Declara ainda, ter ciência que “a falsidade de declaração, resultará na inabilitação desta empresa e caracterizará o crime de que trata o Art. 299 do Código Penal, sem prejuízo do enquadramento em outras figuras penais e das sanções administrativas previstas na Lei Federal nº 8.666/93 e alterações posteriores, bem como demais normas pertinentes à espécie”.

Miranda do Norte – MA, 15 de junho de 2022

FCK EMPREENDIMENTOS
CNPJ: 07.221.670/0001 - 87
End. Rua João Correia Araújo S/N Centro
CEP: 65.495 - 000
Miranda do Norte - MA.

Eduardo Oliveira Lessa
CPF: 032.378.583 - 23
Diretor - ADM

CNPJ: 07.221.670/0001-87

FCKEMPREENDIMENTOS@GMAIL.COM

RUA JOÃO CORREIA ARAÚJO, SN,
CENTRO, MIRANDA DO NORTE - MA
CEP: 65.495-000

PMA-MA / CCL
EM BRANCO

PMA-MA / CCL
EM BRANCO

TOMADA DE PREÇOS Nº 007/2022

PROCESSO ADMINISTRATIVO Nº 7743/2022

CONCORRÊNCIA Nº 007/2022

OBJETO: CONTRATAÇÃO DE PESSOA JURÍDICA PARA ELABORAÇÃO DE PROJETO EXECUTIVO REFERENTE À META 01 DO CONVÊNIO Nº 8.383.00/2019/CODEVASF (SICONV Nº 896016/2019), ATRAVÉS DA SECRETARIA MUNICIPAL DE INFRAESTRUTURA E URBANISMO.

DATA ABERTURA: 15/06/2022 ÀS 09h00min.

ANEXO IV
DECLARAÇÃO DE INEXISTÊNCIA DE FATOS SUPERVENIENTES IMPEDITIVOS DE HABILITAÇÃO

Ilma. Sra.

 Presidente e demais Membros da Comissão Central de Licitação
 Prefeitura Municipal de Açailândia – MA

Prezados Senhores,

E O LESSA EIRELI – FCK EMPREENDIMENTOS, CNPJ nº 07.221.670/0001-87, sediada em Rua João Correia Araújo, S/N, Centro, Miranda do Norte- MA, CEP:65.495.000, por intermédio do seu representante legal **Sr. EDUARDO OLIVEIRA LESSA**, R.G. nº 0303951120058 SSP-MA, CPF/MF nº 032.378.583-23, declara sob as penas da lei, nos termos do § 2º, do a art. 32, da Lei Federal nº 8.666/93 que até essa data, não ocorreu nenhum fato superveniente que seja impeditivo de sua habilitação na licitação acima identificada.

Declara ainda, ter ciência que “a falsidade de declaração, resultará na inabilitação desta empresa e caracterizará o crime de que trata o Art. 299 do Código Penal, sem prejuízo do enquadramento em outras figuras penais e das sanções administrativas previstas na Lei Federal nº 8.666/93 e alterações posteriores, bem como demais normas pertinentes à espécie”.

Miranda do Norte – MA, 15 de junho de 2022

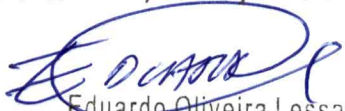
 Eduardo Oliveira Lessa
 CPF: 032.378.583 - 23
 Diretor - ADM

CNPJ: 07.221.670/0001-87

FCKEMPREENDIMENTOS@GMAIL.COM

 RUA JOÃO CORREIA ARAÚJO, SN,
 CENTRO, MIRANDA DO NORTE - MA
 CEP: 65.495-000

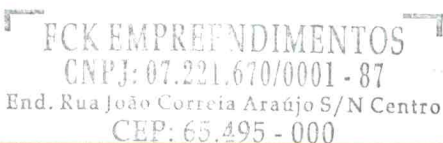
FCK EMPREENDIMENTOS
 CNPJ: 07.221.670/0001 - 87
 End. Rua João Correia Araújo S/N Centro
 CEP: 65.495 - 000

PMA-MA / CCL
EM BRANCO

PMA-MA / CCL
EM BRANCO

TOMADA DE PREÇOS Nº 007/2022

PROCESSO ADMINISTRATIVO Nº 7743/2022

CONCORRÊNCIA Nº 007/2022

OBJETO: **CONTRATAÇÃO DE PESSOA JURÍDICA PARA ELABORAÇÃO DE PROJETO EXECUTIVO REFERENTE À META 01 DO CONVÊNIO Nº 8.383.00/2019/CODEVASF (SICONV Nº 896016/2019), ATRAVÉS DA SECRETARIA MUNICIPAL DE INFRAESTRUTURA E URBANISMO.**

DATA ABERTURA: 15/06/2022 ÀS 09h00min.

ANEXO V

DECLARAÇÃO EXPRESSA DE TOTAL CONCORDÂNCIA COM OS TERMOS DO EDITAL

Ilma. Sra.

Presidente e demais Membros da Comissão Central de Licitação
Prefeitura Municipal de Açailândia – MA

Prezados Senhores,

E O LESSA EIRELI – FCK EMPREENDIMENTOS, CNPJ nº 07.221.670/0001-87, sediada em Rua João Correia Araújo, S/N, Centro, Miranda do Norte- MA, CEP:65.495.000, por intermédio do seu representante legal **Sr. EDUARDO OLIVEIRA LESSA**, R.G. nº 0303951120058 SSP-MA, CPF/MF nº 032.378.583-23, declara para os devidos fins, que concorda com todos os termos descritos no Edital e seus anexos, em especial ao critérios de credenciamento, habilitação, inabilitação, julgamento das propostas de preços e que temos pleno conhecimento deste certame, não possuindo ainda, quaisquer exigências capazes de restringir ao caráter competitivo desta licitação.

Declara ainda, ter ciência que “a falsidade de declaração, resultará na inabilitação desta empresa e caracterizará o crime de que trata o Art. 299 do Código Penal, sem prejuízo do enquadramento em outras figuras penais e das sanções administrativas previstas na Lei Federal nº 8.666/93 e alterações posteriores, bem como demais normas pertinentes à espécie”.

Miranda do Norte – MA, 15 de junho de 2022

Eduardo Oliveira Lessa
 CPF: 032.378.583 - 23
 Diretor - ADM

CNPJ: 07.221.670/0001-87

FCKEMPREENDIMENTOS@GMAIL.COM

RUA JOÃO CORREIA ARAÚJO, SN,
CENTRO, MIRANDA DO NORTE - MA
CEP: 65.495-000

FCK EMPREENDIMENTOS
 CNPJ: 07.221.670/0001 - 87
 End. Rua João Correia Araújo S/N Centro
 CEP: 65.495 - 000

PMA-MA / CCL
EM BRANCO

PMA-MA / CCL
EM BRANCO

TOMADA DE PREÇOS Nº 007/2022

PROCESSO ADMINISTRATIVO Nº 7743/2022

CONCORRÊNCIA Nº 007/2022

OBJETO: **CONTRATAÇÃO DE PESSOA JURÍDICA PARA ELABORAÇÃO DE PROJETO EXECUTIVO REFERENTE À META 01 DO CONVÊNIO Nº 8.383.00/2019/CODEVASF (SICONV Nº 896016/2019), ATRAVÉS DA SECRETARIA MUNICIPAL DE INFRAESTRUTURA E URBANISMO.**

DATA ABERTURA: 15/06/2022 ÀS 09h00min.

ANEXO

DECLARAÇÃO DE LOCALIZAÇÃO E FUNCIONAMENTO

Ilma. Sra.

Presidente e demais Membros da Comissão Central de Licitação
Prefeitura Municipal de Açailândia – MA

Eu, Sr. **EDUARDO OLIVEIRA LESSA**, R.G. nº 0303951120058 SSP-MA, CPF/MF nº 032.378.583-23, Miranda do Norte – MA, declaro sob as penalidades da lei, que a empresa **E O LESSA EIRELI – FCK EMPREENDIMENTOS**, CNPJ nº **07.221.670/0001-87**, sediada na Rua João Correia Araújo, S/N, Centro, Miranda do Norte- MA, CEP:65.495.000, sendo o local e instalações adequados e compatíveis para o exercício do ramo de atividade da mesma.

Declaro ter ciência que a ausência de sede/instalações adequadas e compatíveis, comprovada através de visita in loco (se houver] realizada pela Comissão Permanente de Licitação, ressalvada o direito a ampla defesa, ensejará automaticamente na inabilitação desta empresa.

Declaro que assumo inteira responsabilidade por todas as informações dispostas nesta declaração, eximindo a Prefeitura Municipal de AÇAILÂNDIA de qualquer responsabilidade sobre as informações prestadas por esta empresa.

Declara ainda, ter ciência que "a falsidade de declaração, resultará na inabilitação desta empresa e caracterizará o crime de que trata o Art.299 do Código Penal, sem prejuízo do enquadramento em outras figuras penais e das sanções administrativas previstas na Lei na 8.666193 e alterações posteriores, bem como demais normas pertinentes à espécie".

Miranda do Norte – MA, 15 de junho de 2022

Eduardo Oliveira Lessa
CPF: 032.378.583 - 23
Diretor - ADM

CNPJ: 07.221.670/0001-87

FCKEMPREENHIMENTOS@GMAIL.COM

RUA JOÃO CORREIA ARAÚJO, SN,
CENTRO, MIRANDA DO NORTE - MA
CEP: 65.495-000

FCK EMPREENHIMENTOS
CNPJ: 07.221.670/0001 - 87
End. Rua João Correia Araújo S/N Centro
CEP: 65.495 - 000

PMA-MA / CCL
EM BRANCO

PMA-MA / CCL
EM BRANCO

RELATORIO FOTOGRAFICO FCK EMPREENDIMENTOS
CNPJ Nº 07.221.670/0001-87

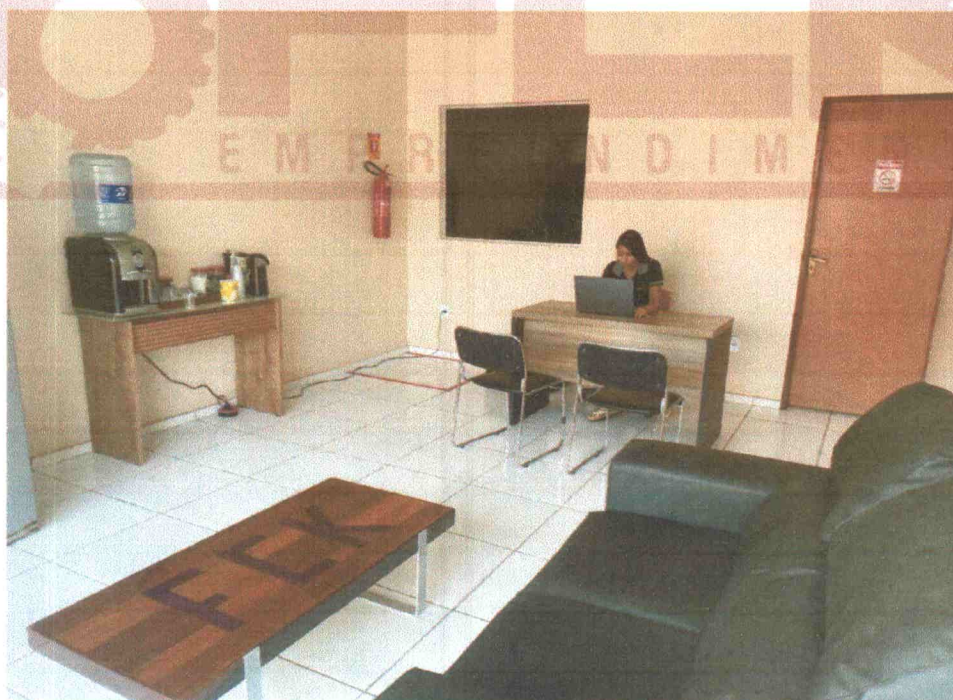
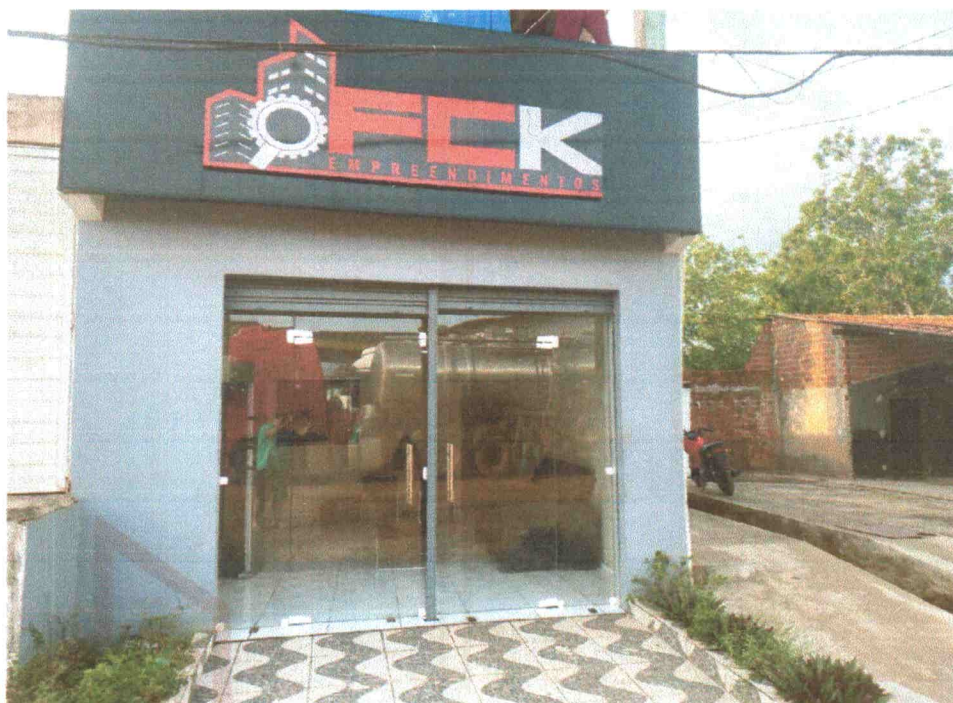

[Handwritten signatures and initials in blue ink]

[Handwritten signature in blue ink]

[Handwritten signature in blue ink]

CNPJ: 07.221.670/0001-87

FCK EMPREENDIMENTOS
 CNPJ: 07.221.670/0001-87
 End. Rua João Correia Araújo S/N Centro, MIRANDA DO NORTE - MA.
 CEP: 65.495-000

FCKEMPREENDIMENTOS@GMAIL.COM
 JOÃO CORREIA ARAÚJO, SN,
 CENTRO, MIRANDA DO NORTE - MA
 CEP: 65.495-000



PMA-MA / CCL
EM BRANCO

PMA-MA / CCL
EM BRANCO

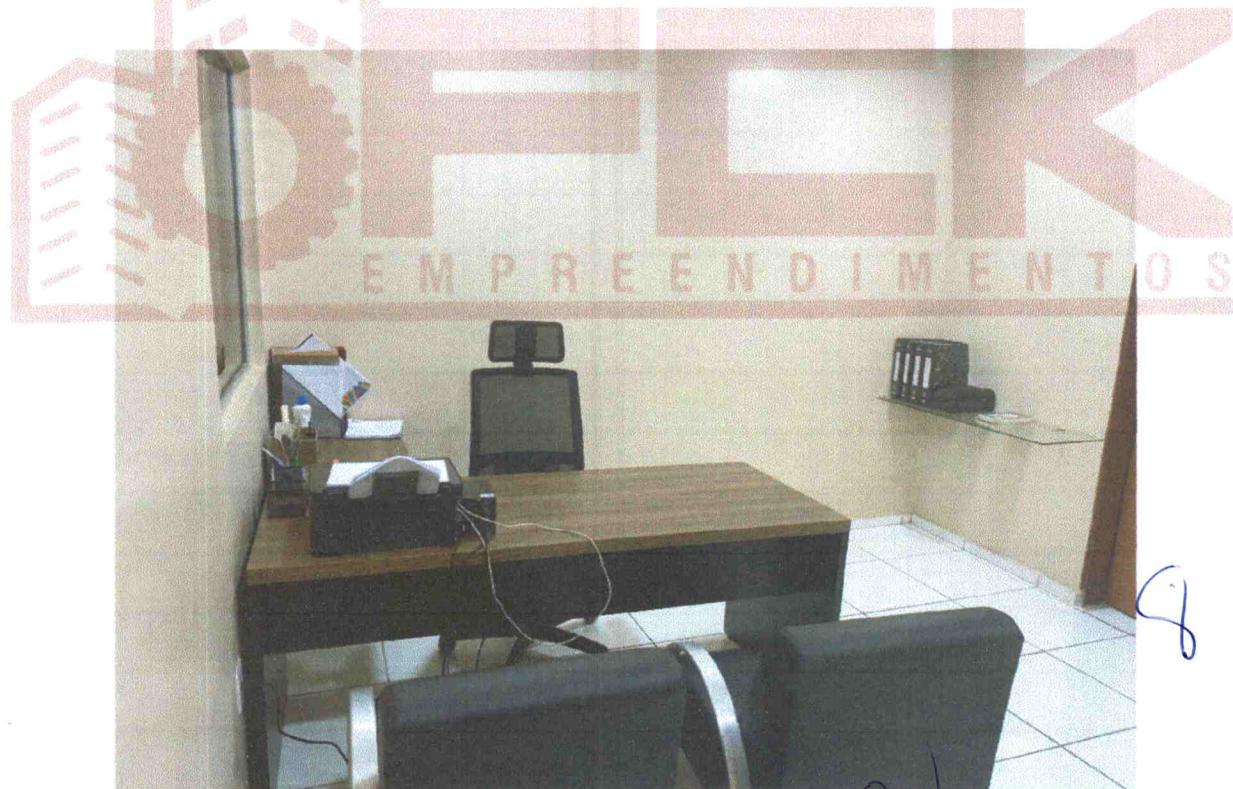

[Handwritten signatures and initials in blue ink]

[Handwritten signature in blue ink]

[Handwritten signature in blue ink]

FCK EMPREENDIMENTOS
CNPJ: 07.221.670/0001-87
End. Rua João Correia Araújo S/N Centro
CEP: 65.495-000
Miranda do Norte - MA.

CNPJ: 07.221.670/0001-87 

FCKEMPREENDIMENTOS@GMAIL.COM 

RUA JOÃO CORREIA ARAÚJO, SN,
CENTRO, MIRANDA DO NORTE - MA 
CEP: 65.495-000

PMA-MA / CCL
EM BRANCO

PMA-MA / CCL
EM BRANCO

FILTROS APLICADOS:

Nome: EDUARDO OLIVEIRA LESSA

CPF / CNPJ: 03237858323

Tipo de sanção: Decisão Judicial em execução cível que impeça a contratação Decisão Judicial liminar/cautelar que impeça contratação Impedimento - Legislação Estadual

Impedimento - Legislação Municipal Impedimento - Lei do Pregão Impedimento. Art. 28, Decreto 5450/2005 Inidoneidade - Legislação Estadual

Inidoneidade - Legislação Municipal Inidoneidade - Lei da ANTT e ANTAQ Inidoneidade - Lei de Licitações Inidoneidade - Lei Orgânica TCU Proibição - Lei de Improbidade

Requisição - Ministério Público Suspensão - Legislação Estadual Suspensão - Legislação Municipal Suspensão - Lei das Estatais Suspensão - Lei de Licitações

LIMPAR

Data da consulta: 01/06/2022 09:35:21

Data da última atualização: 31/05/2022 18:00:03

DETALHAR	CNPJ/CPF DO SANCIONADO	NOME DO SANCIONADO	UF DO SANCIONADO	ÓRGÃO/ENTIDADE SANCIONADORA	TIPO DA SANÇÃO	DATA DE PUBLICAÇÃO DA SANÇÃO	QUANTIDADE
Nenhum registro encontrado							

PMA-MA / CCL
EM BRANCO

PMA-MA / CCL
EM BRANCO

FILTROS APLICADOS:

Nome: FCK EMPREENDIMENTOS

CPF / CNPJ: 07221670000087

Tipo de sanção: Decisão Judicial em execução cível que impeça a contratação Decisão Judicial liminar/cautelar que impeça contratação Impedimento - Legislação Estadual

Impedimento - Legislação Municipal Impedimento - Lei do Pregão Inidoneidade - Decreto 5450/2005 Inidoneidade - Legislação Estadual

Inidoneidade - Legislação Municipal Inidoneidade - Lei da ANTT e ANTAQ Inidoneidade - Lei de Licitações Inidoneidade - Lei Orgânica TCU Proibição - Lei de Improbidade

Requisição - Ministério Público Suspensão - Legislação Estadual Suspensão - Lei das Estadais Suspensão - Lei de Licitações

LIMPAR

Data da consulta: 01/06/2022 09:35:21

Data da última atualização: 31/05/2022 18:00:03

DETALHAR	CNPJ/CPF DO SANCIONADO	NOME DO SANCIONADO	UF DO SANCIONADO	ÓRGÃO/ENTIDADE SANCIONADORA	TIPO DA SANÇÃO	DATA DE PUBLICAÇÃO DA SANÇÃO	QUANTIDADE
Nenhum registro encontrado							

(Handwritten mark)

(Handwritten mark)

(Handwritten mark)

(Handwritten mark)

(Handwritten mark)

(Handwritten mark)

(Handwritten mark)

PMA-MA / CCL
EM BRANCO

PMA-MA / CCL
EM BRANCO



**TRIBUNAL DE CONTAS DA UNIÃO
CERTIDÃO NEGATIVA**

DE

INABILITADOS

(Válida somente com a apresentação do CPF)

Nome completo: **EDUARDO OLIVEIRA LESSA**

CPF: **032.378.583-23**

O Tribunal de Contas da União CERTIFICA que, na presente data, o(a) requerente acima identificado(a) NÃO CONSTA da relação de responsáveis com inabilitação para o exercício de cargo em comissão ou função de confiança no âmbito da administração pública federal, em razão de decisão deste Tribunal, nos termos do art. 60 da Lei nº 8.443/92 (Lei Orgânica do TCU).

Não constam da relação consultada para emissão desta certidão os responsáveis ainda não notificados do teor dos acórdãos condenatórios, aqueles cujas condenações tenham tido seu prazo de vigência expirado, bem como aqueles cujas apreciações estejam suspensas em razão de interposição de recurso com efeito suspensivo ou de decisão judicial.

Certidão emitida às 09:40:03 do dia 01/06/2022, com validade de trinta dias a contar da emissão.

A veracidade das informações aqui prestadas podem ser confirmadas no sítio <https://contas.tcu.gov.br/ords/f?p=INABILITADO:VERIFICA>

Código de controle da certidão: BZ8F010622094003

Atenção: qualquer rasura ou emenda invalidará este documento.

Handwritten signatures and initials in blue ink, including a circled 'E' at the top right, and several other scribbles and initials scattered in the bottom right area.

PMA-MA / CCL
EM BRANCO

PMA-MA / CCL
EM BRANCO



TRIBUNAL DE CONTAS DA UNIÃO
CERTIDÃO NEGATIVA
DE
LICITANTES INIDÔNEOS

(Válida somente com a apresentação do CPF)

Nome completo: **EDUARDO OLIVEIRA LESSA**

CPF/CNPJ: **032.378.583-23**

O Tribunal de Contas da União CERTIFICA que, na presente data, o (a) requerente acima identificado(a) NÃO CONSTA da relação de responsáveis inidôneos para participar de licitação na administração pública federal, por decisão deste Tribunal, nos termos do art. 46 da Lei nº 8.443/92 (Lei Orgânica do TCU).

Não constam da relação consultada para emissão desta certidão os responsáveis ainda não notificados do teor dos acórdãos condenatórios, aqueles cujas condenações tenham tido seu prazo de vigência expirado, bem como aqueles cujas apreciações estejam suspensas em razão de interposição de recurso com efeito suspensivo ou de decisão judicial.

Certidão emitida às 09:40:41 do dia 01/06/2022, com validade de trinta dias a contar da emissão.

A veracidade das informações aqui prestadas podem ser confirmadas no sítio <https://contas.tcu.gov.br/ords/f?p=INABILITADO:5>

Código de controle da certidão: C75X010622094041

Atenção: qualquer rasura ou emenda invalidará este documento.

⑤

PMA-MA / CCL
EM BRANCO

PMA-MA / CCL
EM BRANCO



TRIBUNAL DE CONTAS DA UNIÃO
CERTIDÃO NEGATIVA
DE
LICITANTES INIDÔNEOS

Nome completo: **E O LESSA EIRELI**

CPF/CNPJ: **07.221.670/0001-87**

O Tribunal de Contas da União CERTIFICA que, na presente data, o (a) requerente acima identificado(a) NÃO CONSTA da relação de responsáveis inidôneos para participar de licitação na administração pública federal, por decisão deste Tribunal, nos termos do art. 46 da Lei nº 8.443/92 (Lei Orgânica do TCU).

Não constam da relação consultada para emissão desta certidão os responsáveis ainda não notificados do teor dos acórdãos condenatórios, aqueles cujas condenações tenham tido seu prazo de vigência expirado, bem como aqueles cujas apreciações estejam suspensas em razão de interposição de recurso com efeito suspensivo ou de decisão judicial.

Certidão emitida às 09:40:25 do dia 01/06/2022, com validade de trinta dias a contar da emissão.

A veracidade das informações aqui prestadas podem ser confirmadas no sítio <https://contas.tcu.gov.br/ords/f?p=INABILITADO:5>

Código de controle da certidão: OGHQ010622094025

Atenção: qualquer rasura ou emenda invalidará este documento.

A handwritten signature in blue ink, appearing to be 'E O Lessa Eireli'.

A handwritten signature in blue ink, appearing to be 'E O Lessa Eireli'.

A handwritten signature in blue ink, appearing to be 'E O Lessa Eireli'.

A handwritten signature in blue ink, appearing to be 'E O Lessa Eireli'.

A handwritten signature in blue ink, appearing to be 'E O Lessa Eireli'.

A handwritten signature in blue ink, appearing to be 'E O Lessa Eireli'.

A handwritten signature in blue ink, appearing to be 'E O Lessa Eireli'.

PMA-MA / CCL
EM BRANCO

PMA-MA / CCL
EM BRANCO

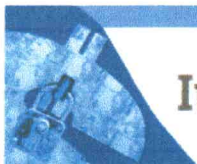

Improbidade Administrativa e Inelegibilidade

Certidão Negativa

Certifico que nesta data (01/06/2022 às 09:37) NÃO CONSTA no Cadastro Nacional de Condenações Cíveis por Ato de Improbidade Administrativa e Inelegibilidade registros de condenação com trânsito em julgado ou sanção ativa quanto ao CPF nº 032.378.583-23.

A condenação por atos de improbidade administrativa não implica automático e necessário reconhecimento da inelegibilidade do condenado.

Para consultas sobre inelegibilidade acesse portal do TSE em <http://divulgacandcontas.tse.jus.br/>

Esta certidão é expedida gratuitamente. Sua autenticidade pode ser por meio do número de controle 6297.5DA3.5E16.0075 no seguinte endereço: https://www.cnj.jus.br/improbidade_adm/autenticar_certidao.php

PMA-MA / CCL
EM BRANCO

PMA-MA / CCL
EM BRANCO



Improbidade Administrativa e Inelegibilidade

Certidão Negativa

Certifico que nesta data (01/06/2022 às 09:37) NÃO CONSTA no Cadastro Nacional de Condenações Cíveis por Ato de Improbidade Administrativa e Inelegibilidade registros de condenação com trânsito em julgado ou sanção ativa quanto ao CNPJ nº 07.221.670/0001-87.

A condenação por atos de improbidade administrativa não implica automático e necessário reconhecimento da inelegibilidade do condenado.

Para consultas sobre inelegibilidade acesse portal do TSE em <http://divulgacandcontas.tse.jus.br/>

Esta certidão é expedida gratuitamente. Sua autenticidade pode ser por meio do número de controle 6297.5D91.1FDE.0057 no seguinte endereço: https://www.cnj.jus.br/improbidade_adm/autenticar_certidao.php

PMA-MA / CCL
EM BRANCO

PMA-MA / CCL
EM BRANCO