

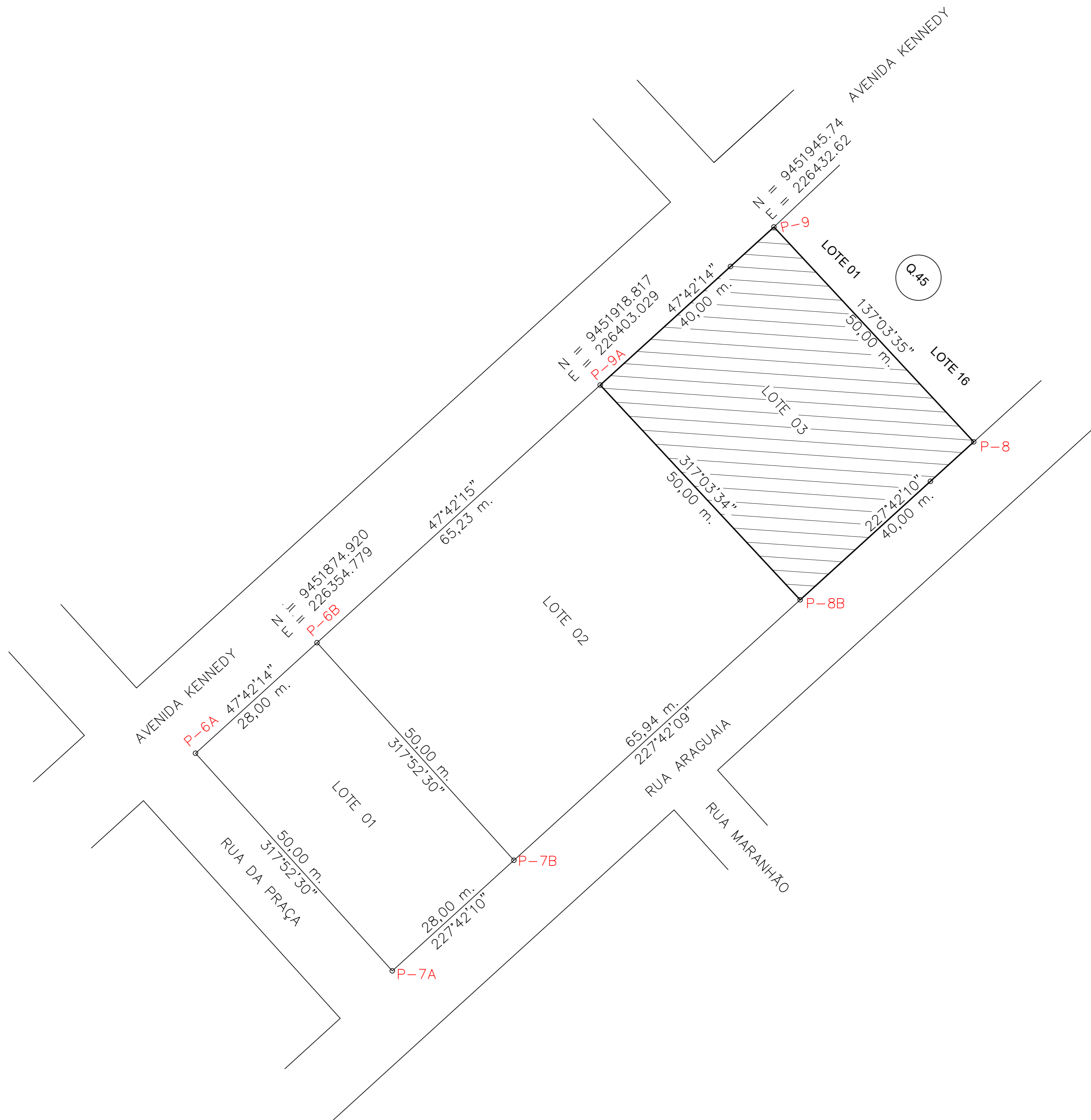

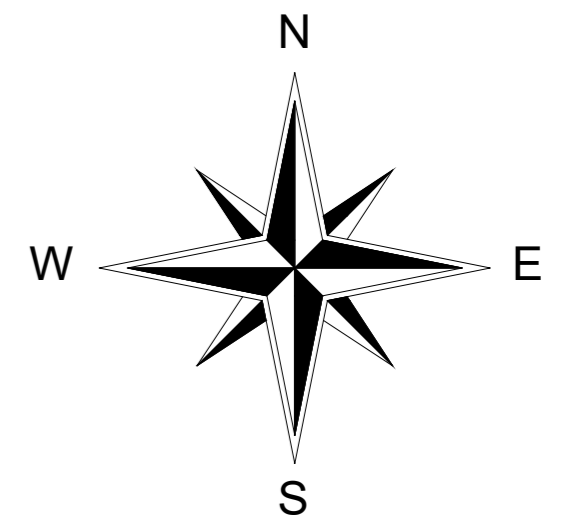

ESTADO DO MARANHÃO
PREFEITURA MUNICIPAL DE AÇAILÂNDIA
SECRETARIA DE HABITAÇÃO E REGULARIZAÇÃO FUNDIÁRIA



PLANTA DO IMÓVEL GEORREFERENCIADA PARA DESDOBRAMENTO

FOLHA:

06/06

<p>QUADRA: 73A</p> <p>DATUM: SIRGAS 2000</p> <p>MERIDIANO CENTRAL: 45° WGR</p>	<p>IMÓVEL: LOTE 3 QUADRA 73A BAIRRO RESIDENCIAL TROPICAL - PLANCHA 01</p> <p>ENDEREÇO: AVENIDO KENNEDY S/N QUADRA 73A RESIDENCIAL TROPICAL - PLANCHA 01</p> <p>PROP.: PREFEITURA MUNICIPAL DE AÇAILÂNDIA CNPJ: 07.000.268/0001-72</p>	<p>MATRÍCULA: 30.474</p> <p>CADASTRO ATUAL: 01.19.73A.03.01-A31</p>	<p>ÁREA RESISTRADA: 1.500,00 m²</p> <p>ÁREA DE RUA: 500,00 m²</p>
<p>ESCALA: 1:800</p> <p>DATA: FEVEREIRO / 2020</p> <p>DESENHO: FELIX</p>	<p>RESPONSÁVEL TÉCNICO:</p> <p></p> <p>FERNANDA MORAES VIANA Eng. Civil CREA-MA: 1119822785</p>	<p>SECRETARIA DE HABITAÇÃO E REGULARIZAÇÃO FUNDIÁRIA</p>	<p>ESTADO: MARANHÃO</p> <p>MUNICÍPIO: AÇAILÂNDIA</p> <p>ÁREA TOTAL: 2.000,00 m²</p> <p>PERÍMETRO (m): 180.00</p> <p>COORD. UTM: P-9 N = 9451945.74 E = 226432.62</p>