

TERMO DE ABERTURA

Aos 03 (três) dias do mês de outubro de 2022, abre-se o Processo administrativo nº 111/2022, da Inexigibilidade nº 011/2022-IPSEMA, objetivando a *Inscrição de 01 (um) servidor no curso SIAFIC, SICONFI e PADRONIZAÇÃO DAS FONTES DE RECURSOS*, que aconteceu nos dias 13 e 14 de outubro de 2022, na cidade de PALMAS/TO.

Volume: 01/01

MEMO Nº 111/2022.

Açailândia/MA, 03 de outubro de 2022.

A Excelentíssima Senhora
Josane Maria Sousa Araújo
Presidente do IPSEMA

Nesta.

ASSUNTO: Inscrição de 01 (um) servidor no curso SIAFIC, SICONFI e PADRONIZAÇÃO DAS FONTES DE RECURSOS, *que aconteceu nos dias 13 e 14 de outubro de 2022, na cidade de PALMAS/TO.*

Senhora Presidente,

Cumprimentando-a cordialmente, solicitamos a vossa senhoria autorização, objetivando efetivar a Inscrição de 01 (um) servidor no curso SIAFIC, SICONFI e PADRONIZAÇÃO DAS FONTES DE RECURSOS, que aconteceu nos dias 13 e 14 de outubro de 2022, na cidade de PALMAS/TO, de interesse do Instituto de Previdência Social dos Servidores do Município de Açailândia – IPSEMA.

Na certeza do pronto atendimento a esta solicitação, reitero meus mais sinceros votos de apreço.

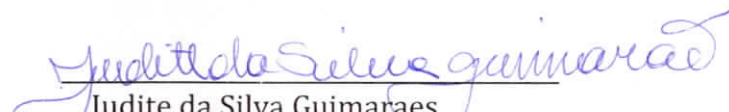
Judite da Silva Guimaraes
Diretora do Dep. Administrativo.
Portaria nº 009/2021 - IPSEMA



ICOGESP
Instituto de Consultoria e Gestão Pública

Folha nº
Proc. nº
Rubrica nº





ICOGESP
Instituto de Consultoria e Gestão Pública

DREONE MENDES
CONTADOR, VICE - PRESIDENTE CRC/SC,
SERVIDOR MUNICIPAL DE LUZERNA /SC

CURSO

**“SIAFIC, SICONFI,
PADRONIZAÇÃO
DAS FONTES
DE RECURSOS:
PORTARIA STN 710”**

Data:
13 e 14 | Outubro
CARGA HORÁRIA: **16 horas**

Local:
Sede da **ICOGESP**,
ACSU 10, Av.
Joaquim Teotônio
Segurado, Lt-07,
**Shopping da
Cidade, sala 206**

INFORMAÇÕES E INSCRIÇÕES:
 📞 (63) 9 9283 8298 🌐 www.icogesp.com.br 📷 [icogesp.to](https://www.instagram.com/icogesp.to)



CONHEÇA OUTROS SERVIÇOS OFERECIDOS

Curso Oratória e Liderança

Utilizamos cookies para oferecer melhor experiência, melhorar o desempenho, analisar como você interage em nosso site e personalizar conteúdo. Saiba mais

OK



ICOGESP

Instituto de Consultoria e Gestão Pública

Trabalhando com conta única.

Folha nº 03
Proc. nº 14120
Rubrica

j. Controles contábeis de FR e lançamentos financeiros típicos.

k. Disponibilidade por Destinação de Recursos, contas classe 7.2 e 8.2.

l. Controle de fontes em contas de natureza orçamentária, classe 5 e 6.

m. Conciliação bancária.

n. Trocando a FR de uma despesa empenhada, receita arrecada e por lançamento contábil.

o. FR ordinários: próprios. 25% de educação, 15% saúde, de emendas parlamentares; educação e saúde, regras gerais.

p. FR e as alterações orçamentárias.

q. Desvinculação de Receitas

INCLUSOS: Apostila impressa, pasta, caneta, garrafa personalizada, certificado (mediante o cumprimento da carga horária obrigatória) e mentoria pós curso pelo prazo de 30 dias.

METODOLOGIA:

A metodologia adotada pela ICOGESP é alicerçada na aprendizagem colaborativa que utiliza ferramentas educacionais e recursos tecnológicos diversificados, possibilitando ao aluno vivenciar experiência e práticas profissionais cotidianas. Aulas dinâmicas, estudos de casos, compartilhamento de experiência e a realização de atividades práticas são estratégias utilizadas para garantir o alcance de melhores resultados de aprendizagem. Serão aulas expositivas, casos práticos, debates e exemplos.

INSTRUTOR: Dreone Mendes

FOTO DO INSTRUTOR:

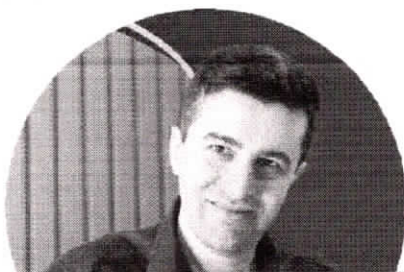

Utilizamos cookies para oferecer melhor experiência, melhorar o desempenho, analisar como você interage em nosso site e personalizar conteúdo. Saiba mais

OK



ICOGESP

Instituto de Consultoria e Gestão Pública

Folha nº 04
Proc. nº 17/22
Rubrica



FIPECAFI. Também é Instrutor e palestrante na área de contabilidade, administração pública, documentos digitais, Gestão fiscal de estados e municípios, apuração e avaliação de demonstrativos fiscais, Lei de Responsabilidade Fiscal, Direito Financeiro, Orçamento Público, É membro convidado da Câmara Técnica de Normas Contábeis e de Demonstrativos Fiscais da Federação (CTCONF). Tem como área de pesquisa a contabilidade pública, gestão fiscal, administração pública, Lei de Responsabilidade Fiscal, Demonstrativos Contábeis, Administração Orçamentária e Financeira, e accountability.

INVESTIMENTO:

O valor da inscrição é R\$ 1.800,00 (um mil e oitocentos reais) por inscrição. Na inscrição de 3 (três) ou mais participantes, é concedido um desconto de 10% (dez por cento), ficando a inscrição individual no valor de R\$ 1.530,00 (um mil quinhentos e trinta reais).

Devendo o pagamento ser realizado por meio de depósito bancário na Agência nº. 3664-1, Conta Corrente nº. 0019850-1, Via 01, Banco Bradesco, em nome da empresa L.P.B. COVALO-ME. O curso somente será confirmado com a inscrição mínima de 25 (vinte e cinco) pagantes. Reservando a empresa o direito de cancelar o curso sem qualquer ônus a mesma, caso esse quantitativo não seja alcançado.

FAÇA SUA
INSCRIÇÃO
ON-LINE



Utilizamos cookies para oferecer melhor experiência, melhorar o desempenho, analisar como você interage em nosso site e personalizar conteúdo. Saiba mais

OK



Folha nº 05
Proc. nº 1122
Rubrica 90

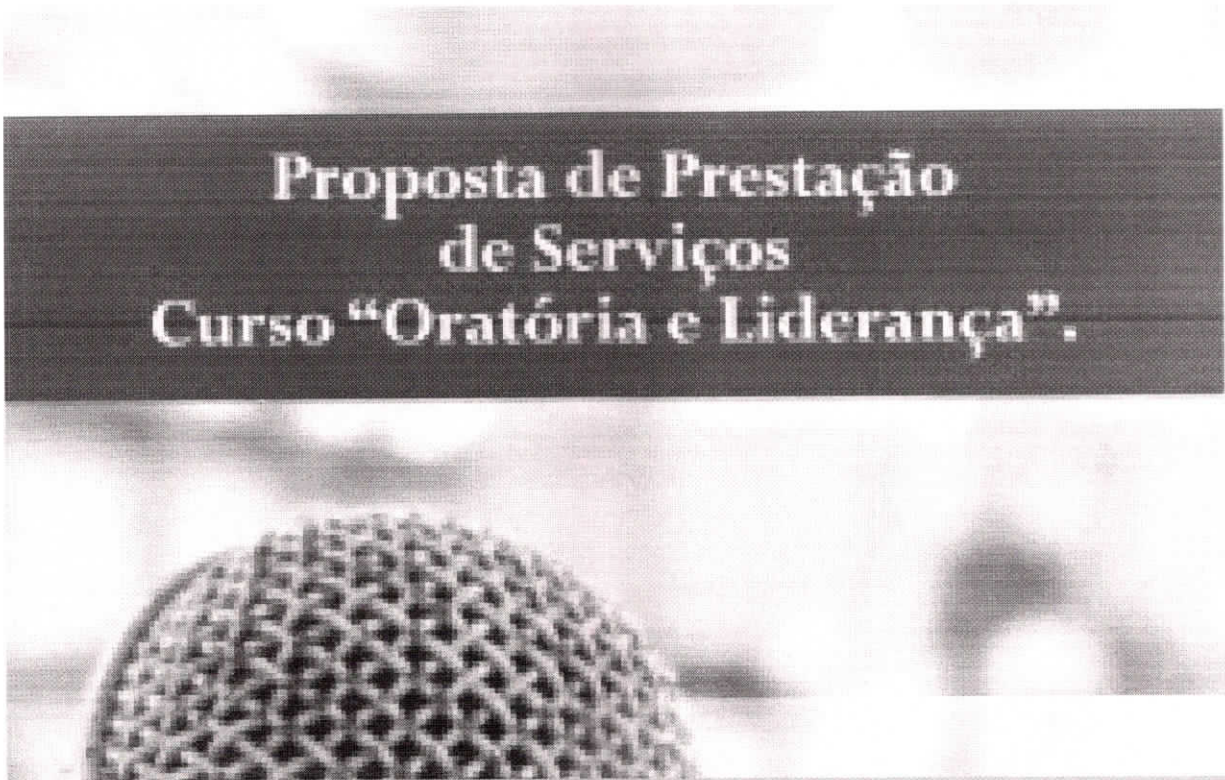

Utilizamos cookies para oferecer melhor experiência, melhorar o desempenho, analisar como você interage em nosso site e personalizar conteúdo. Saiba mais

OK



Folha nº 06
Proc. nº 1182
Rubrica

WhatsApp: (11) 50253-8298 Email: icogesp@icogesp.com.br

Instagram: icogesp.br Facebook: facebook.com/icogesp/ Website: www.icogesp.com.br

Cursos na área da Educação

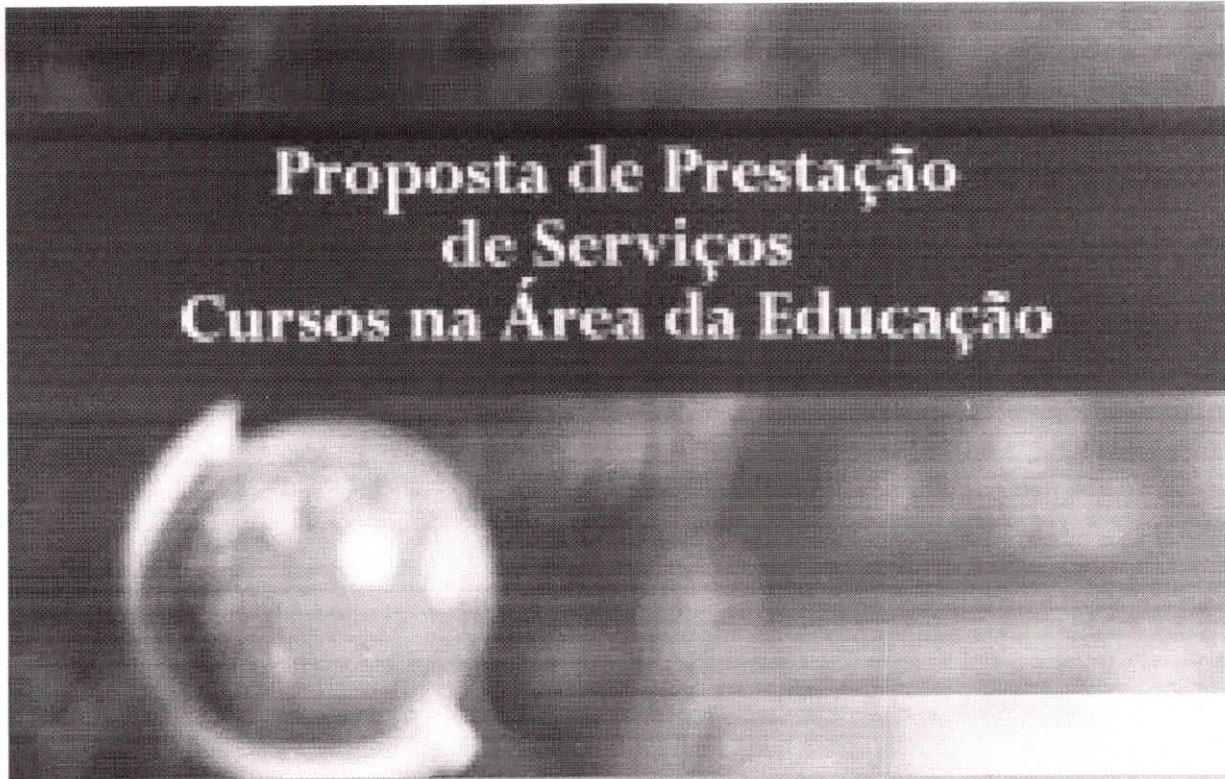

Utilizamos cookies para oferecer melhor experiência, melhorar o desempenho, analisar como você interage em nosso site e personalizar conteúdo. Saiba mais

OK



ICOGESP
Instituto de Consultoria e Gestão Pública



Folha nº ⁰⁷
Proc. nº ¹¹⁰¹²²
Folha nº
(Handwritten signature)

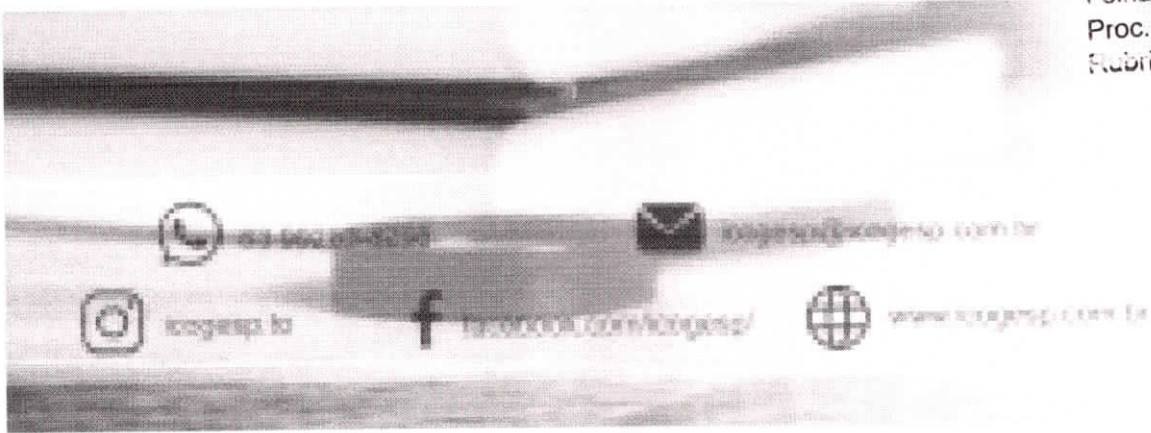

Trilhas do conhecimento

As Trilhas do Conhecimento

Trilha para a certificação de especialista em Gestão e Recursos de 5 módulos

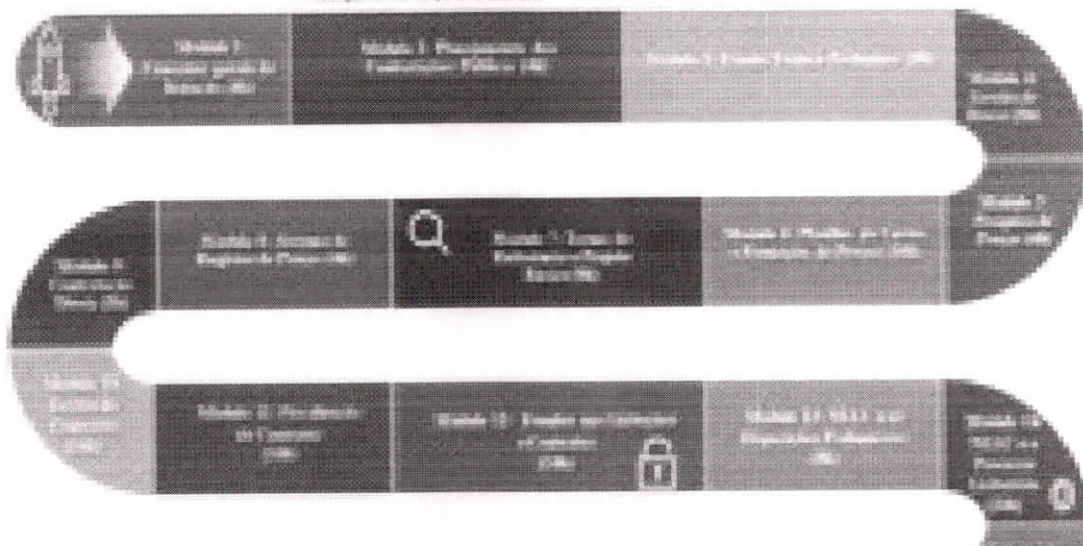

Utilizamos cookies para oferecer melhor experiência, melhorar o desempenho, analisar como você interage em nosso site e personalizar conteúdo. Saiba mais

OK



ICOGESP
Instituto de Consultoria e Gestão Pública



ICOGESP
Instituto de Consultoria e Gestão Pública

Folha nº 08
Proc. nº 11132
Fabrica ...

Prestação de serviços



Utilizamos cookies para oferecer melhor experiência, melhorar o desempenho, analisar como você interage em nosso site e personalizar conteúdo. Saiba mais

OK



ICOGESP

Instituto de Consultoria e Gestão Pública



Curso de Desenvolvimento Humano e Inteli...



Utilizamos cookies para oferecer melhor experiência, melhorar o desempenho, analisar como você interage em nosso site e personalizar conteúdo. Saiba mais

OK



ICOGESP
Instituto de Consultoria e Gestão Pública

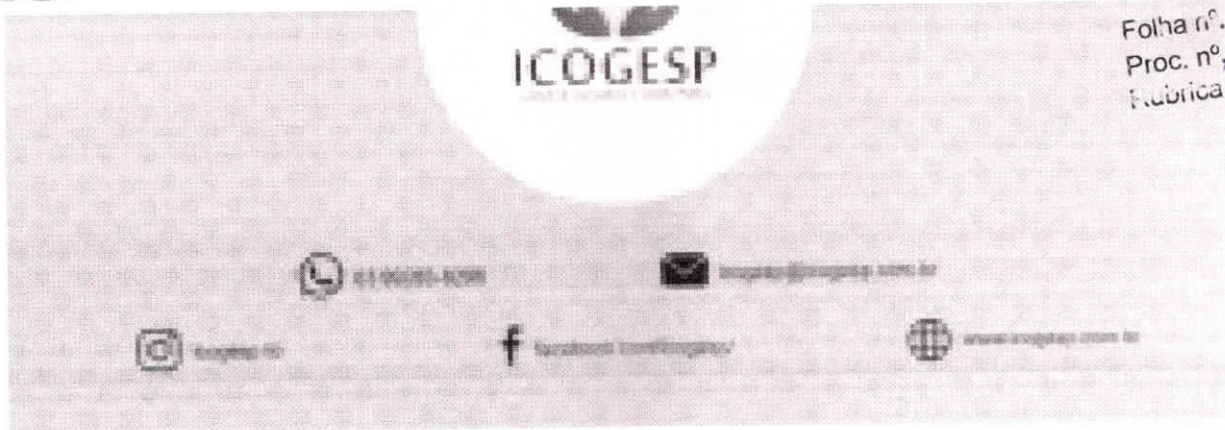

Folha nº 10
Proc. nº 111.322
Rubrica

ICOGESP - Instituto de Consultoria e Gestão Pública
L. P. B. Covaló - ME - CNPJ: 17.543.642/0001-30

Gê. ACSU Nº 10, Av. Joaquim Teotônio Segurado, Lt 07, Shopping da Cidade, Sala 206,
Plano Diretor Norte - Palmas-TO
CEP: 77.001-004

(63) 99283-8298

icogesp@icogesp.com.br

© 2013-2017 ICOGESP. Todos os Direitos reservados
ENVIE UM E-MAIL

Nome

E-mail

Assunto

Mensagem

Utilizamos cookies para oferecer melhor experiência, melhorar o desempenho, analisar como você interage em nosso site e personalizar conteúdo. Saiba mais

OK



ICOGESP
Instituto de Consultoria e Gestão Pública



Desenvolvido por oceano azul

Folha nº 11
Proc. nº 11122
Rubrica [assinatura]

Utilizamos cookies para oferecer melhor experiência, melhorar o desempenho, analisar como você interage em nosso site e personalizar conteúdo. Saiba mais

OK