

**NONA ALTERAÇÃO E CONSOLIDAÇÃO DE SOCIEDADE EMPRESÁRIA LIMITADA – A. P. L. SOARES CONSTRUTORA LTDA**

**CNPJ Nº. 01.497.264/0001-65**

**NIRE Nº. 21200758818**

Pelo presente instrumento particular de alteração contratual e consolidação ao contrato social de sociedade limitada, os abaixo assinados:

**ANNA PAULA LIMA SOARES**, brasileira, solteira, empresária, inscrita no CPF sob nº. 058.512.773-51 e portadora de Carteira de Identidade RG nº. 0166933220016 SESP/MA, data de expedição 29/05/2015, nascida em 28/10/1996, natural de Imperatriz/MA, residente e domiciliada na Rua Tupinambá, nº. 2554, Bairro São José do Egito, Imperatriz/MA, CEP 65901-110., único sócio da sociedade empresarial limitada, **A. P. L. SOARES CONSTRUTORA LTDA**, tendo como nome de fantasia: **A. P. L. SOARES CONSTRUTORA.**, com sede e domicílio na **Av. Dorgival Pinheiro de Sousa, nº. 917, Bairro Centro, 1º andar, Sala B, Imperatriz – MA, CEP 65903-270.**, com seus atos constitutivos registrados na Junta Comercial do Estado do Maranhã, sob nº. 21200758818 por despacho em 22/10/1996, devidamente inscrita no CNPJ nº. 01.497.264/0001-65, têm entre si deliberado alterar o contrato social.

1ª. – Admite-se para a sociedade neste ato o Sr. **ROBERTO PEREIRA SOARES**, brasileiro, casado sob o regime de comunhão parcial de bens, empresário, inscrito no CPF sob nº. 269.813.273-68 e portador de Carteira de Identidade RG nº. 1.143.338 SSP/MA, data de expedição 23/09/1986, nascido em 06/05/1970, natural de Imperatriz/MA, residente e domiciliado na Rua Tupinambá, nº. 2554, Bairro São José do Egito, Imperatriz/MA, CEP 65901-110,

2ª. – Neste ato retira-se da sociedade a sócia Sra. **ANNA PAULA LIMA SOARES**, que cede e transfere ao sócio ora admitido Sr. **ROBERTO PEREIRA SOARES**, respectivamente 500.000 (quinhentas mil) quotas, no valor de R\$ 1,00 (um real), cada uma, que corresponde a R\$ 500.000,00 (quinhentos mil reais).

SÓCIA	%	QUOTAS	VALOR R\$
<b>ROBERTO PEREIRA SOARES</b>	100,00	500.000	500.000,00
<b>TOTAIS</b>	100,00	500.000	500.000,00

3ª. – A administração da sociedade e a representação ativa e passiva serão exercidas pelo sócio Sr. **ROBERTO PEREIRA SOARES**, já qualificado anteriormente. conforme artigos 997, VI, 1.013, 1015 e 1.064 da Lei 10.406/2002.

*(Handwritten signatures and initials in blue ink)*

1/119





4ª. – O administrador terá os mais amplos poderes na gestão dos negócios sociais, podendo, individualmente ou isoladamente praticar todos os atos, transações e operações necessárias à realização dos objetivos sociais, tais como abertura e encerramento de contas bancárias, emissão de cheques, emissão e endosso de duplicatas, aceites de notas promissórias, onerar ou alienar o patrimônio social, assinaturas de contrato de empréstimos, investimentos e financiamentos bancários e todos e quaisquer atos necessários para concessão dos objetivos sociais. conforme artigos 997, VI, 1.013, 1015 e 1.064 da Lei 10.406/2002.

5ª. – O administrador poderá nomear procuradores em nome da sociedade, cujos mandatos deverão especificar os respectivos poderes e em se tratando de procuradores “ad negotia” deverá especificar os respectivos poderes e prazos e validade.

6ª. – O administrador declara sob as penas de lei, de que não está impedido de exercer a administração da sociedade, por lei especial, ou em virtude de condenação criminal, ou por se encontrar sob os efeitos dela, a pena que vede, ainda que temporariamente ou acesso a cargos públicos, ou por crime falimentar, de prevaricação, peita ou suborno, concussão, peculato, ou contra economia popular, contra o sistema financeiro nacional, contra normas de defesa da concorrência, contra as relações de consumo, fé pública ou propriedade. (Art. 1.011, § 1º do C/C 2002).

7ª. – Permanecem em vigor as demais cláusulas do Contrato social não alteradas por este instrumento.

**À Vista da modificação ora ajustada, e para total adequação a Lei 10.406/02, consolida-se o presente contrato social, de acordo com seguinte redação:**

1ª. – A sociedade é **EMPRESÁRIA** do tipo **SOCIEDADE EMPRESÁRIA LIMITADA UNIPESSOAL**, fazendo parte como integrante o sócio devidamente nomeado e qualificado.

2ª. – A sociedade gira sob o nome empresarial: **A. P. L. SOARES CONSTRUTORA LTDA**, tendo como nome fantasia: **A. P. L. SOARES CONSTRUTORA**. Com sede e domicílio na **Av. Dorgival Pinheiro de Sousa, nº. 917, Bairro Centro, 1º andar, Sala B, Imperatriz – MA, CEP 65903-270**.

3ª. – **O objetivo da sociedade é de:** Serviços de engenharia; Atividades relacionadas a esgoto, exceto a gestão de redes; Coleta de resíduos não perigosos; Construção de edifícios; Construção de rodovias e ferrovias; Pintura para sinalização em pistas rodoviárias e aeroportos; Construção de obras de arte especiais; Obras de urbanização - ruas, praças e calçadas; Construção de estações e redes de distribuição de energia elétrica; Construção de redes de abastecimento de água, coleta de esgoto e construções correlatas, exceto obras de irrigação;

Handwritten signatures in blue ink, including a large signature on the left and several smaller ones on the right, some with initials.

Art. 10 - O administrador de uma sociedade limitada é obrigado a prestar contas de sua gestão aos sócios, em assembleia convocada para esse fim, e a apresentar-lhes o balanço da sociedade e o relatório de sua administração, bem como a demonstração de resultados e o balanço patrimonial, e a fornecer-lhes, a qualquer tempo, todas as informações necessárias para a compreensão da situação da sociedade e para a tomada de decisões sobre a mesma.

Art. 11 - O administrador de uma sociedade limitada é obrigado a cumprir as deliberações da assembleia geral, bem como a representar a sociedade perante os órgãos de administração pública e perante os tribunais, bem como a cumprir as obrigações decorrentes da legislação aplicável.

Art. 12 - O administrador de uma sociedade limitada é obrigado a cumprir as obrigações decorrentes da legislação aplicável, bem como a representar a sociedade perante os órgãos de administração pública e perante os tribunais, bem como a cumprir as obrigações decorrentes da legislação aplicável.

Art. 13 - O administrador de uma sociedade limitada é obrigado a cumprir as obrigações decorrentes da legislação aplicável, bem como a representar a sociedade perante os órgãos de administração pública e perante os tribunais, bem como a cumprir as obrigações decorrentes da legislação aplicável.

Art. 14 - O administrador de uma sociedade limitada é obrigado a cumprir as obrigações decorrentes da legislação aplicável, bem como a representar a sociedade perante os órgãos de administração pública e perante os tribunais, bem como a cumprir as obrigações decorrentes da legislação aplicável.

Art. 15 - O administrador de uma sociedade limitada é obrigado a cumprir as obrigações decorrentes da legislação aplicável, bem como a representar a sociedade perante os órgãos de administração pública e perante os tribunais, bem como a cumprir as obrigações decorrentes da legislação aplicável.

Art. 16 - O administrador de uma sociedade limitada é obrigado a cumprir as obrigações decorrentes da legislação aplicável, bem como a representar a sociedade perante os órgãos de administração pública e perante os tribunais, bem como a cumprir as obrigações decorrentes da legislação aplicável.

Art. 17 - O administrador de uma sociedade limitada é obrigado a cumprir as obrigações decorrentes da legislação aplicável, bem como a representar a sociedade perante os órgãos de administração pública e perante os tribunais, bem como a cumprir as obrigações decorrentes da legislação aplicável.



Montagem de estruturas metálicas; Construção de instalações esportivas e recreativas; Outras obras de engenharia civil não especificadas anteriormente (construção de estruturas com tirantes, obras de contenção, construção de cortinas de proteção de encostas e muros de arrimo, subdivisão de terras com benfeitorias (p. ex., construção de vias, serviços de infraestrutura, etc.); Demolição de edifícios e outras estruturas; Preparação de canteiro e limpeza de terreno; Perfurações e sondagens; Obras de terraplenagem; Serviços de preparação do terreno não especificados anteriormente (drenagem do solo destinado à construção, demarcação dos locais para construção, rebaixamento de lençóis freáticos, preparação de locais para mineração, remoção de material inerte e outros tipos de refugo de locais de mineração, exceto os locais de extração de petróleo e gás natural; drenagem de terrenos agrícolas ou florestais); Instalação e manutenção elétrica; Instalações hidráulicas, sanitárias e de gás; Instalações de sistema de prevenção contra incêndio; Outras obras de instalações em construções não especificadas anteriormente (instalação de sistemas de limpeza por vácuo e revestimento de tubulações); Impermeabilização em obras de engenharia civil; Serviços de pintura de edifícios em geral; Obras de fundações; Administração de obras; Perfuração e construção de poços de água; Serviços especializados para construção não especificados anteriormente (construção de fornos industriais, construção de partes de edifícios, tais como: telhados, coberturas, chaminés, lareiras, churrasqueiras, etc e serviços de limpeza de fachadas, com jateamento de areia, vapor e semelhantes); Comércio varejista de tintas e materiais para pintura; Comércio varejista de material elétrico; Comércio varejista de ferragens e ferramentas; Comércio varejista de materiais hidráulicos; Comércio varejista de cal, areia, pedra britada, tijolos e telhas; Comércio varejista de materiais de construção não especificados anteriormente (artefatos de cimento, gesso e amianto, artigo e equipamentos para sauna, azulejos, cerâmicas, bombas de água, bombas hidráulicas, box para banheiro, caixas de água, calhas para construção, cimentos, divisórias e portas sanfonadas); Comércio varejista de materiais de construção em geral; Serviços de arquitetura; Locação de automóveis sem condutor; Serviços de cartografia, topografia e geodésia; Aluguel de máquinas e equipamentos para construção sem operador, exceto andaimes; Aluguel de andaimes. **Tendo como atividade principal e secundária de acordo com CNAE os seguintes códigos:**

**Principal:**

7112-0/00 – Serviços de engenharia;

**Secundaria:**

3702-9/00 – Atividades relacionadas a esgoto, exceto a gestão de redes;

3811-4/00 – Coleta de resíduos não perigosos;

4120-4/00 – Construção de edifícios;

4211-1/01 – Construção de rodovias e ferrovias;

4211-1/02 – Pintura para sinalização em pistas rodoviárias e aeroportos;

4212-0/00 – Construção de obras de arte especiais;

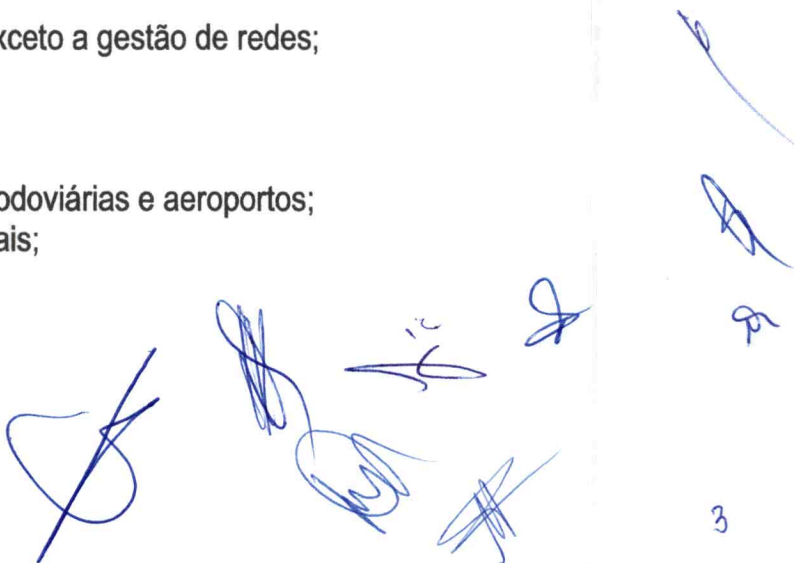

3





- 4213-8/00 – Obras de urbanização - ruas, praças e calçadas;
- 4221-9/02 – Construção de estações e redes de distribuição de energia elétrica;
- 4222-7/01 – Construção de redes de abastecimento de água, coleta de esgoto e construções correlatas, exceto obras de irrigação;
- 4292-8/01 – Montagem de estruturas metálicas;
- 4299-5/01 – Construção de instalações esportivas e recreativas;
- 4299-5/99 – Outras obras de engenharia civil não especificadas anteriormente (construção de estruturas com tirantes, obras de contenção, construção de cortinas de proteção de encostas e muros de arrimo, subdivisão de terras com benfeitorias (p. ex., construção de vias, serviços de infra-estrutura, etc.);
- 4311-8/01 Demolição de edifícios e outras estruturas;
- 4311-8/02 – Preparação de canteiro e limpeza de terreno;
- 4312-6/00 – Perfurações e sondagens;
- 4313-4/00 – Obras de terraplenagem;
- 4319-3/00 – Serviços de preparação do terreno não especificados anteriormente (drenagem do solo destinado à construção, demarcação dos locais para construção, rebaixamento de lençóis freáticos, preparação de locais para mineração, remoção de material inerte e outros tipos de refugo de locais de mineração, exceto os locais de extração de petróleo e gás natural; drenagem de terrenos agrícolas ou florestais);
- 4321-5/00 – Instalação e manutenção elétrica;
- 4322-3/01 – Instalações hidráulicas, sanitárias e de gás;
- 4322-3/03 – Instalações de sistema de prevenção contra incêndio;
- 4329-1/99 – Outras obras de instalações em construções não especificadas anteriormente (instalação de sistemas de limpeza por vácuo e revestimento de tubulações);
- 4330-4/01 – Impermeabilização em obras de engenharia civil;
- 4330-4/04 – Serviços de pintura de edifícios em geral;
- 4391-6/00 – Obras de fundações;
- 4399-1/01 – Administração de obras;
- 4399-1/05 – Perfuração e construção de poços de água;
- 4399-1/99 – Serviços especializados para construção não especificados anteriormente (construção de fornos industriais, construção de partes de edifícios, tais como: telhados, coberturas, chaminés, lareiras, churrasqueiras, etc e serviços de limpeza de fachadas, com jateamento de areia, vapor e semelhantes);
- 4741-5/00 – Comércio varejista de tintas e materiais para pintura;
- 4742-3/00 – Comércio varejista de material elétrico;
- 4744-0/01 – Comércio varejista de ferragens e ferramentas;
- 4744-0/03 – Comércio varejista de materiais hidráulicos;
- 4744-0/04 – Comércio varejista de cal, areia, pedra britada, tijolos e telhas;
- 4744-0/05 – Comércio varejista de materiais de construção não especificados anteriormente (artefatos de cimento, gesso e amianto, artigo e equipamentos para sauna, azulejos, cerâmicas,







bombas de água, bombas hidráulicas, box para banheiro, caixas de água, calhas para construção, cimentos, divisórias e portas sanfonadas);

4744-0/99 – Comércio varejista de materiais de construção em geral;

7111-1/00 – Serviços de arquitetura;

7711-0/00 – Locação de automóveis sem condutor;

7119-7/01 – Serviços de cartografia, topografia e geodésia;

7732-2/01 – Aluguel de máquinas e equipamentos para construção sem operador, exceto andaimes;

7732-2/0 2 – Aluguel de andaimes;

4ª. – O Capital social é de R\$ 500.000,00 (quinhentos mil reais), divididos em 500.000 (quinhentas mil) quotas, no valor de R\$ 1,00 (um real) cada uma, totalmente subscrito e integralizado, em moeda corrente do país. Distribuídos da seguinte forma:

SÓCIA	%	QUOTAS	VALOR R\$
<b>ROBERTO PEREIRA SOARES</b>	100,00	500.000	500.000,00
TOTAIS	100,00	500.000	500.000,00

5ª. – A sociedade iniciou suas atividades em 18/10/1996 e seu prazo de duração é indeterminado. É garantida a continuidade da pessoa jurídica diante do impedimento por força maior ou impedimento temporário ou permanente do sócio conforme artigo 997, II da Lei 10.406/2002.

6ª – As quotas são indivisíveis e não poderão ser cedidas ou transferidas, sem a consentimento do sócio, a quem fica assegurado, em igualdade de condições e preço o direito de preferência para aquisição se postas à venda, formalizando, se realizada a cessão delas, a alteração contratual pertinente. (Art. 1.056, art. 1.057, CC/2002).

7ª. – A responsabilidade do sócio é restrita ao valor de suas quotas, mas todos responde solidariamente pela integralização do capital social (Art. 1.052, CC/2002).

8ª. – A sociedade poderá a qualquer tempo, abrir ou fechar filial, depósitos, escritórios, ou outra dependência, mediante alteração contratual assinada por seu sócio.

9ª. – A administração da **SOCIEDADE EMPRESÁRIA LIMITADA UNIPESSOAL** caberá ao sócio Sr. **ROBERTO PEREIRA SOARES**, que recebe poderes e atribuições de representar a empresa ativa, passiva, judicial, e extrajudicialmente, na gestão dos negócios, podendo, individualmente ou isoladamente pratica todos os atos, transações e operações necessárias à realização dos objetivos sociais, tais como: abertura e encerramento de contas bancárias,

Handwritten signatures in blue ink, including a large signature on the left and several smaller ones on the right, some with a checkmark.

7702-201 - Fatura de despesas e honorários advocatícios em virtude de  
 7702-202 - Fatura de honorários  
 7702-203 - Fatura de honorários  
 7702-204 - Fatura de honorários  
 7702-205 - Fatura de honorários  
 7702-206 - Fatura de honorários  
 7702-207 - Fatura de honorários  
 7702-208 - Fatura de honorários  
 7702-209 - Fatura de honorários  
 7702-210 - Fatura de honorários

7702-211 - Fatura de honorários  
 7702-212 - Fatura de honorários  
 7702-213 - Fatura de honorários  
 7702-214 - Fatura de honorários  
 7702-215 - Fatura de honorários  
 7702-216 - Fatura de honorários  
 7702-217 - Fatura de honorários  
 7702-218 - Fatura de honorários  
 7702-219 - Fatura de honorários  
 7702-220 - Fatura de honorários

Valor R\$	Valor R\$	Valor R\$	Valor R\$
50.000,00	50.000,00	50.000,00	50.000,00
50.000,00	50.000,00	50.000,00	50.000,00

7702-221 - Fatura de honorários  
 7702-222 - Fatura de honorários  
 7702-223 - Fatura de honorários  
 7702-224 - Fatura de honorários  
 7702-225 - Fatura de honorários  
 7702-226 - Fatura de honorários  
 7702-227 - Fatura de honorários  
 7702-228 - Fatura de honorários  
 7702-229 - Fatura de honorários  
 7702-230 - Fatura de honorários

7702-231 - Fatura de honorários  
 7702-232 - Fatura de honorários  
 7702-233 - Fatura de honorários  
 7702-234 - Fatura de honorários  
 7702-235 - Fatura de honorários  
 7702-236 - Fatura de honorários  
 7702-237 - Fatura de honorários  
 7702-238 - Fatura de honorários  
 7702-239 - Fatura de honorários  
 7702-240 - Fatura de honorários

7702-241 - Fatura de honorários  
 7702-242 - Fatura de honorários  
 7702-243 - Fatura de honorários  
 7702-244 - Fatura de honorários  
 7702-245 - Fatura de honorários  
 7702-246 - Fatura de honorários  
 7702-247 - Fatura de honorários  
 7702-248 - Fatura de honorários  
 7702-249 - Fatura de honorários  
 7702-250 - Fatura de honorários

7702-251 - Fatura de honorários  
 7702-252 - Fatura de honorários  
 7702-253 - Fatura de honorários  
 7702-254 - Fatura de honorários  
 7702-255 - Fatura de honorários  
 7702-256 - Fatura de honorários  
 7702-257 - Fatura de honorários  
 7702-258 - Fatura de honorários  
 7702-259 - Fatura de honorários  
 7702-260 - Fatura de honorários

7702-261 - Fatura de honorários  
 7702-262 - Fatura de honorários  
 7702-263 - Fatura de honorários  
 7702-264 - Fatura de honorários  
 7702-265 - Fatura de honorários  
 7702-266 - Fatura de honorários  
 7702-267 - Fatura de honorários  
 7702-268 - Fatura de honorários  
 7702-269 - Fatura de honorários  
 7702-270 - Fatura de honorários

emissão de cheques, emissão e endosso de duplicatas, aceites de notas promissórias, onerar ou alienar o patrimônio social, assinaturas de contrato de empréstimos, investimentos e financiamentos bancários e todos e quaisquer atos necessários para concessão dos objetivos sociais. Artigos 997, VI, art. 1.060, art., 1.061, 1.062, art. 1.063 e 1.064 todos do CC/2002).

**10ª.** – O sócio Sr. **ROBERTO PEREIRA SOARES**, poderá designar o administrador não sócio da sociedade em contrato social ou em ato separado, indicando suas atribuições e poderes, dentre eles o de usar o nome empresarial e o prazo de gestão, se determinado (artigo 1.061 da Lei 10.406/2000).

**11ª.** – O sócio Sr. **ROBERTO PEREIRA SOARES**, poderá de comum acordo, fixar uma retirada mensal, a título de pró-labore, observadas as disposições regulamentares pertinentes.

**12ª.** – Fica estabelecido que a sociedade não terá Conselho Fiscal.

**13ª.** – O exercício social inicia-se a 01 de janeiro e encerra-se a 31 de dezembro de cada ano, levantando-se nesta data; Inventário, balanço patrimonial e a demonstração de resultado do exercício, sendo o lucro ou prejuízo apurado em cada exercício transferido para a conta de lucros ou prejuízo do exercício, cuja destinação será dada por deliberação do sócio. (art. 1.065, CC/2002), (art. 1.078 CC/2002).

**14ª.** – Nos quatro meses seguintes ao término do exercício social, o sócio deliberará sobre as contas e designará o sócio, quando for o caso (Artigos 1.071 e 1.072, § 2º e art. 1.078, CC/2002).

**15ª.** – Falecendo ou interditado o sócio, a sociedade continuará suas atividades com os herdeiros, sucessores e incapaz. Não sendo possível ou existindo interesses destes ou dos sócios remanescentes, o valor de seus haveres será apurado e liquidado com base na situação patrimonial da sociedade, à data da resolução, verificada em balanço geral específico para esse fim. (Artigos 1.028 e 1.031, CC/2002).

**16ª.** – O sócio Sr. **ROBERTO PEREIRA SOARES**, declara sob as penas da lei, que de não está impedido de exercer a administração da sociedade, por lei especial, ou em virtude de condenação criminal, ou por se encontrar sob os efeitos dela, a pena que vede, ainda que temporariamente, o acesso a cargos públicos; ou por crime falimentar, de prevaricação, peita ou suborno, concussão, peculato, ou contra economia popular, contra o sistema financeiro nacional, contra as normas de defesa da concorrência, contra as relações de consumo, fé pública, ou a propriedade (Art. 1.011, § 1º, CC/2002).



100 - The first part of the document is a letter from the author to the editor, dated 10/10/1970. The letter discusses the author's interest in the subject of the journal and the author's hope that the journal will be a valuable contribution to the field.

101 - The second part of the document is a letter from the editor to the author, dated 10/15/1970. The editor expresses his interest in the author's work and his hope that the author's work will be a valuable contribution to the field.

102 - The third part of the document is a letter from the author to the editor, dated 10/20/1970. The author expresses his interest in the subject of the journal and his hope that the journal will be a valuable contribution to the field.

103 - The fourth part of the document is a letter from the editor to the author, dated 10/25/1970. The editor expresses his interest in the author's work and his hope that the author's work will be a valuable contribution to the field.

104 - The fifth part of the document is a letter from the author to the editor, dated 10/30/1970. The author expresses his interest in the subject of the journal and his hope that the journal will be a valuable contribution to the field.

105 - The sixth part of the document is a letter from the editor to the author, dated 11/5/1970. The editor expresses his interest in the author's work and his hope that the author's work will be a valuable contribution to the field.

106 - The seventh part of the document is a letter from the author to the editor, dated 11/10/1970. The author expresses his interest in the subject of the journal and his hope that the journal will be a valuable contribution to the field.

107 - The eighth part of the document is a letter from the editor to the author, dated 11/15/1970. The editor expresses his interest in the author's work and his hope that the author's work will be a valuable contribution to the field.

17ª. – A sócia elege o foro de Imperatriz, Estado Maranhão, para dirimir eventuais dúvidas inerentes ao presente contrato. Com expressão renúncia de qualquer outro, por mais privilegiado que seja. (Art. 53, III, “e” do Dec. 1.800/96)

E, por estarem justo e contratados, assinam o presente instrumento, lavrado em 01 (uma) via de igual teor e forma, processando-se em seguida os devidos registros.

Imperatriz – MA. 01 de novembro de 2022.

---

**ANNA PAULA LIMA SOARES**

---

**ROBERTO PEREIRA SOARES**







## ASSINATURA ELETRÔNICA

Certificamos que o ato da empresa A. P. L. SOARES CONSTRUTORA LTDA consta assinado digitalmente por:

IDENTIFICAÇÃO DO(S) ASSINANTE(S)	
CPF/CNPJ	Nome
05851277351	ANNA PAULA LIMA SOARES
26981327368	ROBERTO PEREIRA SOARES

**JUCEMA**

CERTIFICO O REGISTRO EM 05/12/2022 11:03 SOB Nº 20221407189.  
PROTOCOLO: 221407189 DE 05/12/2022.  
CÓDIGO DE VERIFICAÇÃO: 12215566978. CNPJ DA SEDE: 01497264000165.  
NIRE: 21200758818. COM EFEITOS DO REGISTRO EM: 05/12/2022.  
A. P. L. SOARES CONSTRUTORA LTDA

CARLOS ANDRÉ DE MORAES PEREIRA  
SECRETÁRIO-GERAL  
[www.empresafacil.ma.gov.br](http://www.empresafacil.ma.gov.br)

ASSISTENTE TECNICO

Il sottoscritto ha il piacere di comunicare che il ...

IDENTIFICAZIONE (SIAO) ASSISTENTE (A)

Il sottoscritto ha il piacere di comunicare che il ...

Il sottoscritto ha il piacere di comunicare che il ...









Ministério da Fazenda  
Secretaria da Receita Federal do Brasil

Comprovante de Situação Cadastral no CPF

Nº do CPF: **269.813.273-68**

Nome: **ROBERTO PEREIRA SOARES**

Data de Nascimento: **06/05/1970**

Situação Cadastral: **REGULAR**

Data da Inscrição: **anterior a 10/11/1990**

Digito Verificador: **00**

Comprovante emitido às: **16:59:48** do dia **26/07/2023** (hora e data de Brasília).  
Código de controle do comprovante: **E32E.93E9.AB84.11CF**



Este documento não substitui o "Comprovante de Inscrição no CPF".

(Modelo aprovado pela IN/RFB nº 1.548, de 13/02/2015.)



Ministerio de Educación  
Dirección General de Evaluación y  
Certificación de los Aprendizajes

Nº de lista: 289 212 277-63

Nombre: ROBERTO PÉREZ ROJAS

Curso de Nivelación: 1º de 2012

Spoken Content: B2B1A1

Data de emisión: 10 de mayo de 2012

Código Verificación: 01

Comprobar la validez de este documento en el sitio web de la Dirección General de Evaluación y Certificación de los Aprendizajes de la Universidad de Chile.



Este documento es válido para la inscripción en el curso de Nivelación.

Se otorga a través de este documento la inscripción en el curso de Nivelación.



**CERTIDÃO DE REGISTRO E QUITAÇÃO  
PESSOA JURIDICA**  
Lei Federal Nº 5194 de 24 de Dezembro de 1966

**CREA-MA**

**Nº 882305/2023**

**Emissão: 27/03/2023**

**Validade: 23/09/2023**

**Chave: 58b2D**

**Conselho Regional de Engenharia e Agronomia do Estado do Maranhão**

CERTIFICAMOS que a Empresa mencionada encontra-se registrada neste Conselho, nos Termos da Lei 5.194/66, conforme os dados impressos nesta certidão. CERTIFICAMOS, ainda, que até a presente data, a referida pessoa jurídica e seu(s) responsável(is) técnico(s) estão quites com suas anuidades e demais obrigações junto ao Conselho Regional de Engenharia e Agronomia do Maranhão - CREA-MA, estando habilitada a exercer suas atividades, circunscrita à(s) atribuição(ões) de seu(s) responsável(veis) técnico(s).

**Interessado(a)**

Empresa: A.P. L. SOARESS CONSTRUTORA LTDA

CNPJ: 01.497.264/0001-65

Registro: 0005423910

Categoria: Matriz

Capital Social: R\$ 500.000,00

Data do Capital: 01/06/2020

Faixa: 3

Objetivo Social: SERVIÇOS DE ENGENHARIA; ATIVIDADES RELACIONADAS A ESGOTO, EXCETO A GESTÃO DE REDES; COLETA DE RESÍDUOS NÃO PERIGOSOS; CONSTRUÇÃO DE EDIFÍCIOS; CONSTRUÇÃO DE RODOVIAS E FERROVIAS; PINTURA PARA SINALIZAÇÃO EM PISTAS RODOVIÁRIAS E AEROPORTOS; CONSTRUÇÃO DE OBRAS DE ARTE ESPECIAIS; OUTRAS OBRAS DE URBANIZAÇÃO - RUAS, PRAÇAS E CALÇADAS; CONSTRUÇÃO DE ESTAÇÕES E REDES DE DISTRIBUIÇÃO DE ENERGIA ELÉTRICA; CONSTRUÇÃO DE REDES DE ABASTECIMENTO DE ÁGUA, COLETA DE ESGOTO E CONSTRUÇÕES CORRELATAS, EXCETO OBRAS DE IRRIGAÇÃO; MONTAGEM DE ESTRUTURAS METÁLICAS; CONSTRUÇÃO DE INSTALAÇÕES ESPORTIVAS E RECREATIVAS; OUTRAS OBRAS DE ENGENHARIA CIVIL NÃO ESPECIFICADAS ANTERIORMENTE (CONSTRUÇÃO DE ESTRUTURAS COM TIRANTES, OBRAS DE CONTENÇÃO, CONSTRUÇÃO DE CORTINAS DE PROTEÇÃO DE ENCOSTAS E MUROS DE ARRIMO, SUBDIVISÃO DE TERRAS COM BENFEITORIAS (P.EX. CONSTRUÇÃO DE VIAS, SERVIÇOS DE INFRAESTRUTURA, ETC); DEMOLIÇÃO DE EDIFÍCIOS E OUTRAS ESTRUTURAS; PREPARAÇÃO DE CANTEIRO E LIMPEZA DE TERRENO; PERFURAÇÕES E SONDAGENS; OBRAS DE TERRAPLENAGEM; SERVIÇOS DE PREPARAÇÃO DO TERRENO NÃO ESPECIFICADOS ANTERIORMENTE (DRENAGEM DO SOLO DESTINADO A CONSTRUÇÃO, DEMARCAÇÃO DOS LOCAIS PARA CONSTRUÇÃO, REBAIXAMENTO DE LENÇÓIS FREÁTICOS, PREPARAÇÃO DE LOCAIS DE MINERAÇÃO, REMOÇÃO DE MATERIAL INERTE E OUTROS TIPOS DE REFUGO DE LOCAIS DE MINERAÇÃO, EXCETO OS LOCAIS DE EXTRAÇÃO DE PETRÓLEO E GÁS NATURAL; DRENAGEM DE TERRENOS AGRÍCOLAS OU FLORESTAIS); INSTALAÇÃO E MANUTENÇÃO ELÉTRICA; INSTALAÇÕES HIDRÁULICAS, SANITÁRIAS E E GÁS; INSTALAÇÕES DE SISTEMA DE PREVENÇÃO CONTRA INCÊNDIO; OUTRAS OBRAS DE INSTALAÇÕES EM CONSTRUÇÕES NÃO ESPECIFICADAS ANTERIORMENTE (INSTALAÇÃO DE SISTEMAS DE LIMPEZA POR VÁCUO E REVESTIMENTO DE TUBULAÇÕES); IMPERMEABILIZAÇÃO EM OBRAS DE ENGENHARIA CIVIL; SERVIÇOS DE PINTURA DE EDIFÍCIOS EM GERAL; OBRAS DE FUNDAÇÕES; ADMINISTRAÇÃO DE OBRAS; PERFURAÇÃO E CONSTRUÇÃO DE POÇOS DE ÁGUA; SERVIÇOS ESPECIALIZADOS PARA CONSTRUÇÃO NÃO ESPECIFICADOS ANTERIORMENTE (CONSTRUÇÃO DE FORNOS INDUSTRIAIS, CONSTRUÇÃO DE PARTES DE EDIFÍCIOS, TAIS COMO: TELHADOS, COBERTURAS, CHAMINÉS, LAREIRAS, CHURRASQUEIRAS, ETC E SERVIÇOS DE LIMPEZA DE FACHADAS, COM JATEAMENTO DE AREIA, VAPOR E SEMELHANTES); COMÉRCIO VAREJISTA DE TINTAS E MATERIAIS PARA PINTURA; COMÉRCIO VAREJISTA DE MATERIAL ELÉTRICO; COMÉRCIO VAREJISTA DE FERRAGENS E FERRAMENTAS; COMÉRCIO VAREJISTA DE MATERIAIS HIDRÁULICOS; COMÉRCIO VAREJISTA DE CAL, AREIA, PEDRA BRITADA, TIJOLOS E TELHAS; COMÉRCIO VAREJISTA DE MATERIAIS DE CONSTRUÇÃO NÃO ESPECIFICADOS ANTERIORMENTE (ARTEFATOS DE CIMENTO, GESSO E AMIANTO, ARTIGO E EQUIPAMENTOS PARA SAUNA, AZULEJOS, CERÂMICAS, BOMBAS DE ÁGUA, BOMBAS HIDRÁULICAS, BOX PARA BANHEIRO, CAIXAS DE ÁGUA, CALHAS PARA CONSTRUÇÃO, CIMENTOS, DIVISÓRIAS E PORTAS SANFONADAS); COMÉRCIO VAREJISTA DE MATERIAIS DE CONSTRUÇÃO EM GERAL; SERVIÇOS DE ARQUITETURA; LOCAÇÃO DE AUTOMÓVEIS SEM CONDUTOR; SERVIÇOS DE CARTOGRAFIA, TOPOGRAFIA E GEODÉSIA; ALUGUEL DE MÁQUINAS E EQUIPAMENTOS PARA CONSTRUÇÃO SEM OPERADOR, EXCETO ANDAIMES; ALUGUEL DE ANDAIMES.

Restrições Relativas ao Objetivo Social: EMPRESA HABILITADA PARA ATUAR SOMENTE NA ÁREA DA ENGENHARIA CIVIL, AMBIENTAL E ELÉTRICA, NO ÂMBITO DAS ATRIBUIÇÕES DE SEUS RESPONSÁVEIS TÉCNICOS.

Endereço Matriz: AVENIDA DORIVAL PINHEIRO DE SOUZA, 917, ANDAR - 01, SALA - B, CENTRO, IMPERATRIZ, MA, 65903270

Tipo de Registro: Registro Definitivo de Empresa

Data Inicial: 26/03/2020

Data Final: Indefinido

Registro Regional: 0000542413DDMA

**Descrição**

CERTIDÃO DE REGISTRO E QUITAÇÃO PESSOA JURIDICA

**Informações / Notas**

- A capacidade técnico-profissional da empresa é comprovada pelo conjunto dos acervos técnicos dos profissionais constantes de seu quadro técnico.
- Esta certidão perderá a validade, caso ocorra qualquer alteração posterior dos elementos cadastrais nela contidos

**Última Anuidade Paga**

Ano: 2023 (1/1)

**Autos de Infração**

Nada consta

**Responsáveis Técnicos**

Profissional: KLEYTON SUDARIO MOREIRA

Registro: 2402227400

CPF: 846.\*\*\*.\*\*\*-15



CONTO DE RECEITAS  
RECEITAS DE SERVIÇOS  
RECEITAS DE CONTRIBUIÇÕES

CONTO DE RECEITAS  
RECEITAS DE SERVIÇOS  
RECEITAS DE CONTRIBUIÇÕES

RECEITAS DE SERVIÇOS DE PRECATORIOS

RECEITAS DE CONTRIBUIÇÕES DE PRECATORIOS

RECEITAS DE CONTRIBUIÇÕES DE PRECATORIOS

RECEITAS DE CONTRIBUIÇÕES DE PRECATORIOS

RECEITAS DE CONTRIBUIÇÕES DE PRECATORIOS

RECEITAS DE CONTRIBUIÇÕES DE PRECATORIOS

RECEITAS DE CONTRIBUIÇÕES DE PRECATORIOS

RECEITAS DE CONTRIBUIÇÕES DE PRECATORIOS

RECEITAS DE CONTRIBUIÇÕES DE PRECATORIOS

RECEITAS DE CONTRIBUIÇÕES DE PRECATORIOS

RECEITAS DE CONTRIBUIÇÕES DE PRECATORIOS

RECEITAS DE CONTRIBUIÇÕES DE PRECATORIOS

RECEITAS DE CONTRIBUIÇÕES DE PRECATORIOS

RECEITAS DE CONTRIBUIÇÕES DE PRECATORIOS

RECEITAS DE CONTRIBUIÇÕES DE PRECATORIOS







**CERTIDÃO DE REGISTRO E QUITAÇÃO**  
**PESSOA JURIDICA**  
 Lei Federal Nº 5194 de 24 de Dezembro de 1966

**CREA-MA**

**Nº 882305/2023**  
**Emissão: 27/03/2023**  
**Validade: 23/09/2023**  
**Chave: 58b2D**

**Conselho Regional de Engenharia e Agronomia do Estado do Maranhão**

Data Início: 25/11/2022

Data Fim: Indefinido

Data Fim de Contrato: Indefinido

Títulos do Profissional:

**ENGENHEIRO AMBIENTAL**

Atribuição: CONSIDERANDO O ART.2 E ART. 3 DA MESMA RESOLUÇÃO 447/2000, COMBINANDO COM A RESOLUÇÃO 217/73, AMBAS DO CONFEA. O PROFISSIONAL POSSUI HABILITAÇÃO PARA INVENTÁRIO FLORESTAL CONFORME DECISÃO 672/2017 DA CÂMARA ESPECIALIZADA DE AGRONOMIA CEA/CREATO.

**CURSO DE APERF. EM GEORREFERENCIAMENTO DE IMOVEIS RURAIS**

**CURSO DE GEORREFERENCIAMENTO**

Atribuição: O PROFISSIONAL POSSUI HABILITAÇÃO PARA GEORREFERENCIAMENTO DE IMÓVEIS CONFORME A PL 2087/2004 DO CONFEA.

Tipo de Responsabilidade: RESPONSÁVEL TÉCNICO

Profissional: **PAULO ADEAN NUNES JUNIOR**

Registro: 1117465837

CPF: 017.\*\*\*.\*\*\*-66

Data Início: 20/07/2020

Data Fim: Indefinido

Data Fim de Contrato: Indefinido

Títulos do Profissional:

**ENGENHEIRO CIVIL**

Atribuição: ART. 7º DA RESOLUÇÃO 218/1973 DO CONFEA

**ENGENHEIRO ELETRICISTA**

Atribuição: RESOLUÇÃO 1073/2016 E ARTIGOS 8º E 9º DA RESOLUÇÃO 2018/1973 AMBAS DO CONFEA

Tipo de Responsabilidade: RESPONSÁVEL TÉCNICO

Profissional: **RAMIER DE SOUZA PEREIRA**

Registro: 1503806146

CPF: 303.\*\*\*.\*\*\*-87

Data Início: 26/03/2020

Data Fim: Indefinido

Data Fim de Contrato: Indefinido

Títulos do Profissional:

**ENGENHEIRO CIVIL**

Atribuição: RES 218/73 CONFEA ART 07 E 25

Tipo de Responsabilidade: RESPONSÁVEL TÉCNICO

**Sócios**

Sócio: **ROBERTO PEREIRA SOARES**

CPF: 269.\*\*\*.\*\*\*-68

Função: **SOCIO/PROPRIETARIO**



RECEIVED  
COMMUNICATIONS SECTION  
MAY 11 1964

COMMUNICATIONS SECTION  
MAY 11 1964

COMMUNICATIONS SECTION

COMMUNICATIONS SECTION  
MAY 11 1964

COMMUNICATIONS SECTION  
MAY 11 1964

COMMUNICATIONS SECTION  
MAY 11 1964

COMMUNICATIONS SECTION  
MAY 11 1964

COMMUNICATIONS SECTION  
MAY 11 1964





**CERTIDÃO DE REGISTRO E QUITAÇÃO**  
**PESSOA FÍSICA**  
 Lei Federal Nº 5194 de 24 de Dezembro de 1966

**CREA-MA**

**Nº 882098/2023**

**Emissão: 22/03/2023**

**Validade: 31/03/2024**

**Chave: WyW4b**

**Conselho Regional de Engenharia e Agronomia do Estado do Maranhão**

CERTIFICAMOS que o profissional mencionado encontra-se registrado neste Conselho, nos termos da Lei 5.194/66, de 24/12/1966, conforme os dados acima. CERTIFICAMOS, ainda, face o estabelecimento nos artigos 68 e 69 da referida Lei, que o interessado não se encontra em débito com o CREA-MA.

**Interessado(a)**

Profissional: **PAULO ADEAN NUNES JUNIOR**

Registro: 1117465837

CPF: 017.\*\*\*-\*\*\*-66

Tipo de Registro: Registro Definitivo de Profissional (DIPLOMADO NO PAÍS)

Data de registro: 19/04/2018

**Título(s)**

**GRADUAÇÃO**

**ENGENHEIRO ELETRICISTA**

Atribuição: RESOLUÇÃO 1073/2016 E ARTIGOS 8º E 9º DA RESOLUÇÃO 2018/1973 AMBAS DO CONFEA

Instituição de Ensino: INSTITUTO FEDERAL DE EDUCACAO CIENCIA E TECNOLOGIA DO MARANHAO - IMPERATRIZ

Data de Formação: 16/12/2021

**ENGENHEIRO CIVIL**

Atribuição: ART. 7º DA RESOLUÇÃO 218/1973 DO CONFEA

Instituição de Ensino: UNICEUMA - UNIVERSIDADE DO CEUMA - CAMPUS IMPERATRIZ

Data de Formação: 15/01/2018

**Descrição**

CERTIDÃO DE REGISTRO E QUITAÇÃO PESSOA FÍSICA

**Informações / Notas**

- A falsificação deste documento constitui-se em crime previsto no Código Penal Brasileiro, sujeitando o(a) autor(a) à respectiva ação penal.
- CERTIFICAMOS que caso ocorra(m) alteração(ões) no(s) elemento(s) contido(s) neste documento, esta Certidão perderá a sua validade para todos os efeitos.
- Esta certidão perderá a validade, caso ocorra qualquer alteração posterior dos elementos cadastrais nela contidos.
- Válido em todo território nacional.

**Última Anuidade Paga**

Ano: 2023 (1/1)

**Autos de Infração**

Nada consta

**Responsabilidades Técnicas**

Empresa: **A.P. L. SOARESS CONSTRUTORA LTDA**

Registro: 0005423910

CNPJ: 01.497.264/0001-65

Data Início: 20/07/2020

Data Fim: Indefinido

Data Fim de Contrato: Indefinido

Tipo de Responsabilidade: **RESPONSÁVEL TÉCNICO**

Empresa: **ARCOS SERVICOS URBANOS EIRELI**

Registro: 0000025095

CNPJ: 07.477.752/0001-97

Data Início: 16/12/2022

Data Fim: Indefinido

Data Fim de Contrato: 18/09/2026

Tipo de Responsabilidade: **RESPONSÁVEL TÉCNICO**

Empresa: **ALLIANCE COMERCIO E SERVIÇOS DE ENGENHARIA LTDA**

Registro: 0005400546

CNPJ: 31.962.032/0001-00

Data Início: 03/01/2019

Data Fim: Indefinido









**CERTIDÃO DE REGISTRO E QUITAÇÃO**  
**PESSOA FÍSICA**  
Lei Federal Nº 5194 de 24 de Dezembro de 1966

**CREA-MA**

**Nº 882098/2023**  
**Emissão: 22/03/2023**  
**Validade: 31/03/2024**  
**Chave: WyW4b**

**Conselho Regional de Engenharia e Agronomia do Estado do Maranhão**

Data Fim de Contrato: Indefinido

Tipo de Responsabilidade: **RESPONSÁVEL TÉCNICO**

---

*[Handwritten signatures in blue ink]*







Certidão de Acervo Técnico - CAT  
Resolução Nº 1025 de 30 de Outubro de 2009  
Resolução Nº 218 de 29 de Junho de 1973

**CREA-MA**

CAT COM REGISTRO DE ATESTADO

**866107/2022**

Conselho Regional de Engenharia e Agronomia do Estado do Maranhão

Atividade concluída

CERTIFICAMOS, em cumprimento ao disposto na Resolução nº 1.025, de 30 de outubro de 2009, do Confea, que consta dos assentamentos deste Conselho Regional de Engenharia e Agronomia do Estado do Maranhão - Crea-MA, o Acervo Técnico do profissional **PAULO ADEAN NUNES JUNIOR** referente à(s) Anotação(ões) de Responsabilidade Técnica - ART abaixo discriminada(s):

Profissional: **PAULO ADEAN NUNES JUNIOR**  
Registro: **1117465837MA** RNP: **1117465837**  
Título profissional: ENGENHEIRO CIVIL, ENGENHEIRO ELETRICISTA

Número da ART: **MA20220527437** Tipo de ART: OBRA / SERVIÇO Registrada em: 10/05/2022 Baixada em: 11/05/2022  
Forma de registro: **SUBSTITUIÇÃO** Participação técnica: INDIVIDUAL  
Empresa contratada: **A.P. L. SOARESS CONSTRUTORA LTDA**

Contratante: **PREFEITURA MUNICIPAL DE AÇAILÂNDIA - Secretaria Municipal de Educação** CPF/CNPJ: **06.081.359/0001-17**  
Endereço do contratante: **RUA Rua Fortaleza** Nº: s/n  
Complemento: **Bairro: Centro**  
Cidade: **AÇAILÂNDIA** UF: **MA** CEP: **65930000**  
Contrato: Nº **001/TP/011/2020** Celebrado em: **03/03/2021**  
Valor do contrato: **R\$ 783.413,26** Tipo de contratante: **Pessoa Jurídica de Direito Público**  
Ação institucional: **Agricultura familiar**  
Endereço da obra/serviço: **RUA São Francisco** Nº: s/n  
Complemento: **Quadra 02** Bairro: **Nova Açailândia**  
Cidade: **AÇAILÂNDIA** UF: **MA** CEP: **65930000**  
Coordenadas Geográficas: **-4.933092, -47.491983**  
Data de início: **08/03/2021** Conclusão efetiva: **08/06/2021**  
Finalidade: **Escolar**  
Proprietário: **PREFEITURA MUNICIPAL DE AÇAILÂNDIA - Secretaria Municipal de Educação** CPF/CNPJ: **06.081.359/0001-17**

Atividade Técnica: **16 - Execução #A0110 - EDIFICIOS DE ALVENARIA P/ FINS DIVERSOS 49 - Execução de obra 1237.09 metro quadrado; 16 - Execução #A0130 - PINTURA 49 - Execução de obra 1237.09 metro quadrado; 16 - Execução #A0132 - REVESTIMENTO 49 - Execução de obra 1237.09 metro quadrado; 16 - Execução #A0301 - ESTRUTURA DE CONCRETO ARMADO 49 - Execução de obra 1237.09 metro quadrado; 16 - Execução #A0304 - ESTRUTURA DE MADEIRA 49 - Execução de obra 1237.09 metro quadrado; 16 - Execução #A0308 - PRE-MOLDADOS DE CONCRETO 49 - Execução de obra 1237.09 metro quadrado; 16 - Execução #A0315 - FORMAS 49 - Execução de obra 1237.09 metro quadrado; 16 - Execução #A0423 - IMPERMEABILIZACAO 49 - Execução de obra 1237.09 metro quadrado; 16 - Execução #A0435 - INSTALACOES HIDRAULICAS 49 - Execução de obra 1237.09 metro quadrado; 16 - Execução #A0436 - INSTALACOES SANITARIAS 49 - Execução de obra 1237.09 metro quadrado; 16 - Execução #A0509 - PAVIMENTACAO DE PARALELEPIEDOS 49 - Execução de obra 1237.09 metro quadrado; 16 - Execução #B1106 - INSTALACAO ELETRICA EM B.TENSAO P/ FINS RESID./COMERC. 49 - Execução de obra 1237.09 metro quadrado;**

**Observações**

O presente instrumento tem por objeto a contratação de pessoa jurídica especializada em serviços de engenharia civil, para retomada de obra da Creche Nova Açailândia.

**Informações Complementares**

- O atestado está registrado apenas para atividades técnicas constantes da ART, não sendo contempladas neste registro os itens 9.14 GRAMA TIPO BATATAIS EM PLACA; 17.9 QUADRO DE COMANDO; 18 INSTALAÇÕES DE CLIMATIZAÇÃO; 19 INSTALAÇÕES DE REDE ESTRUTURADA; por se tratar de atividades fora da atribuição do profissional.

Conselho Regional de Engenharia e Agronomia do Estado do Maranhão

Avenida dos Holandeses, Quadra 35, Lote 8, Calhau, São Luis/MA  
Tel: + 55 (98) 2106-8300 Fax: + 55 (98) 2106-8300 E-mail: faleconosco@creama.org.br

**CREA-MA**  
Conselho Regional de Engenharia e Agronomia do Estado do Maranhão



Impresso em: 22/03/2023, às 18:43.

UNITED STATES DEPARTMENT OF JUSTICE

CRIMINAL DIVISION

Washington, D.C. 20535

UNITED STATES DEPARTMENT OF JUSTICE  
CRIMINAL DIVISION  
Washington, D.C. 20535

INVESTIGATION OF THE ACTS OF VIOLENCE

On or about [redacted] at [redacted] in the District of Columbia, the following persons, to-wit:

[redacted]

[redacted]

[redacted]

are hereby charged with the following offenses:

[redacted]

[redacted]

It is further charged that the above-named persons, to-wit:

[redacted]

[redacted]

[redacted]

[redacted]

[redacted]

[redacted]

[redacted]

[redacted]

It is further charged that the above-named persons, to-wit:

[redacted]

[redacted]

[redacted]

[redacted]

[redacted]

[redacted]

It is further charged that the above-named persons, to-wit:

[redacted]



AM 8800

UNITED STATES DEPARTMENT OF JUSTICE  
CRIMINAL DIVISION  
Washington, D.C. 20535





**Certidão de Acervo Técnico - CAT**  
**Resolução Nº 1025 de 30 de Outubro de 2009**  
**Resolução Nº 218 de 29 de Junho de 1973**

**CREA-MA**

**CAT COM REGISTRO DE ATESTADO**

**866107/2022**

**Conselho Regional de Engenharia e Agronomia do Estado do Maranhão**

Atividade concluída

CERTIFICAMOS, finalmente, que se encontra vinculado à presente Certidão de Acervo Técnico – CAT, o atestado contendo 11 folha(s), expedido pelo contratante da obra/serviço, a quem cabe a responsabilidade pela veracidade e exatidão das informações nele constantes.

**Certidão de Acervo Técnico nº 866107/2022**  
**31/05/2022, 09:04**  
**7YC42**

A Certidão de Acervo Técnico (CAT) à qual o atestado está vinculado constituirá prova da capacidade técnico-profissional da pessoa jurídica somente se o responsável técnico indicado estiver ou venha a ser integrado ao seu quadro técnico por meio de declaração entregue no momento da habilitação ou da entrega das propostas.

Certificamos que se encontra vinculado à presente CAT o atestado apresentado em cumprimento à Lei nº 8.666/93, expedido pela pessoa jurídica contratante, a quem cabe a responsabilidade pela veracidade e exatidão das informações nele constantes. É de responsabilidade deste Conselho a verificação da atividade profissional em conformidade com a Lei nº 5.194/66 e Resoluções do Conselho Federal de Engenharia e Agronomia - CONFEA.

Esta certidão perderá a validade, caso ocorra qualquer alteração posterior dos elementos cadastrais nela contidos.

Fica(m) Excluído(s), no entanto, o(s) serviço(s) cujas atribuições não competem ao(s) profissional(is) em questão.

A autenticidade desta Certidão pode ser verificada em: <https://crea-ma.sitac.com.br/publico/>, com a chave: 7YC42

*[Handwritten signatures in blue ink]*



REPORT OF THE  
COMMISSIONER OF THE  
REVENUE DEPARTMENT

STATE OF NEW YORK  
OFFICE OF THE COMMISSIONER OF THE REVENUE DEPARTMENT  
ALBANY, N. Y., JANUARY 1, 1910

ANNUAL REPORT OF THE COMMISSIONER OF THE REVENUE DEPARTMENT FOR THE YEAR ENDING DECEMBER 31, 1909

CONTENTS

REPORT OF THE COMMISSIONER OF THE REVENUE DEPARTMENT FOR THE YEAR ENDING DECEMBER 31, 1909  
PART I  
GENERAL STATEMENT OF THE REVENUE DEPARTMENT  
PART II  
REVENUE FROM THE SALE OF LICENSES  
PART III  
REVENUE FROM THE SALE OF TAXES  
PART IV  
REVENUE FROM THE SALE OF PROPERTY  
PART V  
REVENUE FROM THE SALE OF SERVICES  
PART VI  
REVENUE FROM THE SALE OF OTHER SOURCES





**PREFEITURA MUNICIPAL DE AÇAILÂNDIA - MA**  
 AVENIDA SANTA LUZIA - S/N BAIRRO PARQUE DAS NAÇÕES  
 CNPJ: 07.000.268/0001-72 FONE (99) 3538-1487 / 3538 - 2190  
 SITE: [www.acailandia.ma.gov.br](http://www.acailandia.ma.gov.br)

## ATESTADO DE CAPACIDADE TÉCNICA

ATESTAMOS para os devidos fins de direito que PAULO ADEAN NUNES JUNIOR, Responsável Técnico pela Execução, ENGENHEIRO CIVIL CREA Nº 1117465837, residente na Rua Henrique Dias, nº 450, Bairro Bacuri, Imperatriz, Estado do Maranhão. ART de Execução Nº MA20220527437 substituição à MA20210404716, executou os serviços de Engenharia abaixo discriminados, de maneira satisfatória, cumprindo com suas responsabilidades, nada restando que o desabone.

DADOS DA OBRA/SERVIÇO	
<b>CONTRATO</b>	CONTRATO Nº 001/TP/011/2020. PROC. ADM. Nº 10633/2020. Secretaria Municipal de Educação
OBJETO DO CONTRATO: O presente instrumento tem por objeto a contratação de pessoa jurídica especializada em serviços de engenharia civil, para retomada de obra da Creche Nova Açailândia.	
DADOS DO CONTRATANTE	
Nome ou Razão Social	PREFEITURA MUNICIPAL DE AÇAILÂNDIA - SECRETARIA MUNICIPAL DE EDUCAÇÃO
CNPJ	06.081.359.0001/17
UNIDADE ADMINISTRATIVA	
Nome ou Razão Social	PREFEITURA MUNICIPAL DE AÇAILÂNDIA - SECRETARIA MUNICIPAL DE EDUCAÇÃO
CNPJ	06.081.359.0001/17
ENDREÇO DA OBRA	
Rua São Francisco, s/n, Quadra 02, Bairro Nova Açailândia	
DADOS DA PESSOA JURÍDICA CONTRATADA	
Razão Social	A.P.L. SOARES CONSTRUTORA LTDA
CNPJ	01.497.264/0001-65
DADOS DO RESPONSÁVEL TÉCNICO	
Nome Completo	Paulo Adean Nunes Júnior
Título Profissional	Engenheiro Civil
Reg. Nac. Profis. (RNP)	1117465837
Prazo da Obra	Início: 08/03/2021                      Término: 08/06/2021

Este documento encontra-se registrado no Conselho Regional de Engenharia e Agronomia do Estado do Maranhão, vinculado à Certidão nº 866107/2022, em 31/05/2022



Certidão nº 866107/2022  
22/03/2023, 18:43

Chave de Impressão: 7YC42

O documento neste ato registrado foi emitido em 26/05/2022 e contém 11 folhas



Vertical text on the left margin, possibly bleed-through from the reverse side of the page.

Top section of text, possibly a header or introductory paragraph.

Section header or title in the upper middle part of the page.

Second main section of text, containing several lines of content.

Section header or title in the middle of the page.

Text block following the middle section header.

Text block in the lower middle section of the page.

Section header or title in the lower middle part of the page.

Text block following the lower middle section header.

Text block in the lower section of the page.

Text block in the lower section of the page.

Text block in the lower section of the page.

Text block in the lower section of the page.

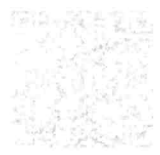





**PREFEITURA MUNICIPAL DE AÇAILÂNDIA - MA**  
**AVENIDA SANTA LUZIA - S/N BAIRRO PARQUE DAS NAÇÕES**  
**CNPJ: 07.000.268/0001-72 FONE (99) 3538-1487 / 3538 - 2190**  
**SITE: www.acailandia.ma.gov.br**

ITEM	CÓDIGO	DESCRIÇÃO	FONTE	UND	QUANTIDADE	PREÇO UNITÁRIO R\$	PREÇO TOTAL R\$	PESO (%)
<b>1</b>	<b>SERVIÇOS PRELIMINARES</b>						<b>22.533,84</b>	<b>3,60%</b>
1.1	00004813	PLACA DE OBRA	SINAPI	M2	6,00	225,00	1.350,00	0,22%
1.2	S738592S	Capina e limpeza manual de terreno	ORSE	m2	2.808,95	1,06	2.977,49	0,48%
1.3	97628	DEMOLIÇÃO DE LAJES, DE FORMA MANUAL, SEM REAPROVEITAMENTO. AF 12/2017	SINAPI	M3	5,97	146,75	876,10	0,14%
1.4	97633	DEMOLIÇÃO DE REVESTIMENTO CERÂMICO, DE FORMA MANUAL, SEM REAPROVEITAMENTO. AF 12/2017	SINAPI	M2	142,71	12,86	1.835,25	0,29%
1.5	97647	REMOÇÃO DE TELHAS, DE CERAMICA, DE FORMA MANUAL, SEM REAPROVEITAMENTO	SINAPI	M2	529,41	1,96	1.037,64	0,17%
1.6	COMP-ACAI	ADMINISTRAÇÃO DE OBRAS	PRÓPRIA	MÊS	3,00	4.819,12	14.457,36	2,31%
<b>2</b>	<b>MOVIMENTO DE TERRAS PARA FUNDAÇÕES - CASTELO D'ÁGUA</b>						<b>216,42</b>	<b>0,03%</b>
2.1	93358	ESCAVAÇÃO MANUAL DE VALA COM PROFUNDIDADE MENOR OU IGUAL A 1,30 M. AF 03/2016	SINAPI	M3	3,65	45,01	164,29	0,03%
2.2	94098	PREPARO DE FUNDO DE VALA COM LARGURA MENOR QUE 1,5 M, EM LOCAL COM NÍVEL ALTO DE INTERFERÊNCIA. AF 06/2016	SINAPI	M2	4,84	3,84	18,59	0,00%
2.3	96995	REATERRO MANUAL APOIADO COM SOQUETE. AF 10/2017	SINAPI	M3	1,23	27,27	33,54	0,01%
<b>3</b>	<b>FUNDAÇÕES - CASTELO D'ÁGUA</b>						<b>4.311,97</b>	<b>0,69%</b>
3.1	100896	ESTACA ESCAVADA MECANICAMENTE, SEM FLUIDO ESTABILIZANTE, COM 25CM DE DIÂMETRO, CONCRETO LANÇADO POR CAMINHÃO BETONEIRA (EXCLUSIVE MOBILIZAÇÃO E DESMOBILIZAÇÃO). AF 01/2020	SINAPI	M	35,00	39,70	1.389,50	0,22%
3.2	95601	ARRASAMENTO MECANICO DE ESTACA DE CONCRETO ARMADO, DIAMETROS DE ATÉ 40 CM. AF 11/2016	SINAPI	UN	5,00	12,04	60,20	0,01%
3.3	95241	LASTRO DE CONCRETO MAGRO, APLICADO EM PISOS OU RADIERES, ESPESSURA DE 5 CM. AF 07/2016	SINAPI	M2	4,84	17,12	82,86	0,01%
3.4	96534	FABRICAÇÃO, MONTAGEM E DESMONTAGEM DE FORMA PARA BLOCO DE COROAMENTO, EM MADEIRA SERRADA, E=25 MM, 4 UTILIZAÇÕES. AF 06/2017	SINAPI	M2	4,40	48,70	214,28	0,03%
3.5	92919	ARMAÇÃO DE ESTRUTURAS DE CONCRETO ARMADO, EXCETO VIGAS, PILARES, LAJES E FUNDAÇÕES, UTILIZANDO AÇO CA-50 DE 10,0 MM - MONTAGEM. AF 12/2015	SINAPI	KG	116,61	6,94	809,27	0,13%
3.6	92921	ARMAÇÃO DE ESTRUTURAS DE CONCRETO ARMADO, EXCETO VIGAS, PILARES, LAJES E FUNDAÇÕES, UTILIZANDO AÇO CA-50 DE 12,5 MM - MONTAGEM. AF 12/2015	SINAPI	KG	83,78	5,80	485,92	0,08%
3.7	92924	ARMAÇÃO DE ESTRUTURAS DE CONCRETO ARMADO, EXCETO VIGAS, PILARES, LAJES E FUNDAÇÕES, UTILIZANDO AÇO CA-50 DE 25,0 MM - MONTAGEM. AF 12/2015	SINAPI	KG	13,87	5,79	80,31	0,01%
3.8	92915	ARMAÇÃO DE ESTRUTURAS DE CONCRETO ARMADO, EXCETO VIGAS, PILARES, LAJES E FUNDAÇÕES, UTILIZANDO AÇO CA-60 DE 5,0 MM - MONTAGEM. AF 12/2015	SINAPI	KG	13,08	9,36	122,43	0,02%
3.9	92720	CONCRETAGEM DE PILARES, FCK = 25 MPA, COM USO DE BOMBA EM EDIFICAÇÃO COM SEÇÃO MÉDIA DE PILARES MENOR OU IGUAL A 0,25 M² - LANÇAMENTO, ADENSAMENTO E ACABAMENTO. AF 12/2015	SINAPI	M3	2,42	440,99	1.067,20	0,17%
<b>4</b>	<b>SISTEMA DE VEDAÇÃO VERTICAL INTERNO E EXTERNO (PAREDES)</b>						<b>28.529,60</b>	<b>4,56%</b>
4.1	73909/001	DIVISÓRIA EM MADEIRA COM LAMINADO COM PORTAS DE 80X210, INCLUINDO BANDEIRA DE VIDRO E FERRAGENS	SINAPI	M2	59,57	173,26	10.321,10	1,65%
4.2	C4070	DIVISÓRIA DE BANHEIROS E SANITÁRIOS EM GRANITO COM ESPESSURA DE 2CM POLIDO ASSENTADO COM ARGAMASSA TRAÇO 1:4	SEINFRA	M2	45,75	398,00	18.208,50	2,91%
<b>5</b>	<b>ESQUADRIAS</b>						<b>78.338,27</b>	<b>12,52%</b>

Este documento encontra-se registrado no Conselho Regional de Engenharia e Agronomia do Estado do Maranhão, vinculado à Certidão nº 866107/2022, em 31/05/2022



Certidão nº 866107/2022  
 22/03/2023, 18:43  
 Chave de Impressão: 7YC42

O documento neste ato registrado foi emitido em 26/05/2022 e contém 11 folhas



THE UNIVERSITY OF CHICAGO  
LIBRARY



CPRA 10

1000

UNIVERSITY OF CHICAGO  
LIBRARY





**PREFEITURA MUNICIPAL DE AÇAILÂNDIA - MA**  
 AVENIDA SANTA LUZIA - S/N BAIRRO PARQUE DAS NAÇÕES  
 CNPJ: 07.000.268/0001-72 FONE (99) 3538-1487 / 3538 - 2190  
 SITE: www.acailandia.ma.gov.br

5.1	90822	PORTA DE MADEIRA - PM1 - 80x210, CONFORME PROJETO DE ESQUADRIAS	SINAPI	UN	14,00	312,44	4.374,16	0,70%	
5.2	90822	PORTA DE MADEIRA - PM2 - 80x210, CONFORME PROJETO DE ESQUADRIAS	SINAPI	UN	17,00	312,44	5.311,48	0,85%	
5.3	90822	PORTA DE MADEIRA - PM3 - 80x210, CONFORME PROJETO DE ESQUADRIAS	SINAPI	UN	4,00	312,44	1.249,76	0,20%	
5.4	90820	PORTA DE MADEIRA - PM4 - 60X210, COM VENEZIANA, CONFORME PROJETO DE ESQUADRIAS	SINAPI	UN	4,00	290,79	1.163,16	0,19%	
5.5	91298	PORTA DE MADEIRA - PM5 - 80X210, COM VENEZIANA, CONFORME PROJETO DE ESQUADRIAS	SINAPI	UN	3,00	485,95	1.457,85	0,23%	
5.6	90820	PORTA DE ABRIR - BOX EM MADEIRA LAMINADO 0,60X1,00M, PM-06, CONFORME PROJETO DE ESQUADRIAS	SINAPI	UN	10,00	290,79	2.907,90	0,46%	
5.7	90820	PORTA DE ABRIR - BOX EM MADEIRA LAMINADO 0,60X1,00M, PM-07, INCLUSO MARCO, DOBRADIÇA E TARJETA TIPO LIVRE/OCUPADO CONFORME PROJETO DE ESQUADRIAS	SINAPI	UN	6,00	290,79	1.744,74	0,28%	
5.8	90822	PORTA DE ABRIR-BOX EM MADEIRA LAMINADO 0,80X1,00M, PM-08, CONFORME PROJETO DE ESQUADRIAS	SINAPI	UN	2,00	312,44	624,88	0,10%	
5.9	96559	CHAPA METALICA (ALUMINIO) 0,80M X 0,40M, e=1MM PARA PORTAS - FORNECIMENTO E INSTALAÇÃO	SINAPI	M2	6,72	75,88	509,91	0,08%	
5.10	C1898	PEÇAS DE APOIO PARA DEFICIENTES EM AÇO INOX, 60CM, RETA NBR9050 JACKWAL NAS PORTAS PM2 E PM3	SEINFRA	M	12,60	202,00	2.545,20	0,41%	
5.11	S740462S	Tarjeta tipo livre/ocupado para porta de banheiro	ORSE	un	18,00	33,00	594,00	0,09%	
5.12	73838/001	PORTA DE VIDRO TEMPERADO - PV1 - 165X210, COM FERRAGENS, CONFORME PROJETO DE ESQUADRIAS	SINAPI	UN	2,00	2.012,08	4.024,16	0,64%	
5.13	00037585	JANETA DE ALUMINIO - JA-2,50X90, COMPLETA CONFORME PROJETO DE ESQUADRIAS - ABRIR	SINAPI	UN	6,00	151,77	910,62	0,15%	
5.14	S01897	Tela de nylon tipo mosquito com moldura em madeira, para esquadrias - Rev 01	ORSE	m2	12,24	39,61	484,83	0,08%	
5.15	72118	VIDRO LISO COMUM INCOLOR, ESPESURA 6MM PARA JANELAS-FORNECIMENTO E INSTALAÇÃO	SINAPI	M2	96,61	172,78	16.692,28	2,67%	
5.16	72118	VIDRO LISO COMUM INCOLOR, ESPESURA 6MM PARA PORTAS PM2 - FORNECIMENTO E INSTALAÇÃO	SINAPI	M2	3,74	172,78	646,20	0,10%	
5.17	85005	ESPELHO CRISTAL, ESPESURA 4MM, COM MOLDURA DE MADEIRA	SINAPI	M2	4,48	369,29	1.654,42	0,26%	
5.18	S11532	PORTA DE ABRIR COM MOLDURA EM TUBO DE AÇO GALVANIZADO E TELA DE ARAME GALVANIZADO, TIPO BELGA OU EQUIVALENTE 0,95X0,90, GF2, CONFORME PROJETO DE ESQUADRIAS, INCLUSIVE FERRAGENS	ORSE	m2	5,13	396,93	2.036,25	0,33%	
5.19	S11532	PORTA DE ABRIR COM MOLDURA EM TUBO DE AÇO GALVANIZADO E TELA DE ARAME GALVANIZADO, TIPO BELGA OU EQUIVALENTE 1,00X2,10, GF2, CONFORME PROJETO DE ESQUADRIAS, INCLUSIVE FERRAGENS	ORSE	m2	6,30	396,93	2.500,66	0,40%	
5.20	99861	GRADIL FIXO COM MOLDURA EM TUBO DE AÇO GALVANIZADO E TELA DE ARAME GALVANIZADO, TIPO BELGO OU EQUIVALENTE ALTURA 2,20M, CONFORME PROJETO ARQUITETONICO, INCLUSIVE FERRAGENS	SINAPI	M2	14,90	331,18	4.934,58	0,79%	
5.21	S09290	PORTÃO DE CORRER 3,00X2,15M, EM GRADIL TIPO BELGO OU SIMILAR, CONFORME PROJETO ARQUITETONICO, INCLUSIVE FERRAGENS	ORSE	m2	6,45	225,86	1.455,51	0,23%	
5.22	S09290	PORTÃO DE ABRIR, 4 FOLHAS, 3,20X2,15M, EM GRADIL TIPO BELGO OU EQUIVALENTE, CONFORME PROJETO DE ESQUADRIAS, INCLUSIVE FERRAGENS	ORSE	m2	6,88	225,86	1.553,92	0,25%	
5.23	99861	GRADIL FIXO TIPO BELGO OU EQUIVALENTE 33,80X1,70M, CONFORME PROJETO DE ESQUADRIAS, INCLUSIVE FERRAGENS E PINTURA	SINAPI	M2	57,46	330,00	18.961,80	3,03%	
6	<b>SISTEMA DE COBERTURA</b>							<b>16.870,72</b>	<b>2,70%</b>
6.1	94201	COBERTURA EM TELHA CERAMICA TIPO CAPA E CANAL	SINAPI	M2	529,41	25,88	13.701,13	2,19%	
6.2	S71623S	PINGADEIRA (CHAPIM) EM CONCRETO PREMOLDADO, LARGURA=30CM ESPESURA 5CM	ORSE	m	121,58	26,07	3.169,59	0,51%	
7	<b>IMPERMEABILIZAÇÃO</b>							<b>14.146,29</b>	<b>2,26%</b>

Este documento encontra-se registrado no Conselho Regional de Engenharia e Agronomia do Estado do Maranhão, vinculado à Certidão nº 866107/2022, em 31/05/2022 emitida



Certidão nº 866107/2022  
 22/03/2023, 18:43

Chave de Impressão: 7YC42

O documento neste ato registrado foi emitido em 26/05/2022 e contém 11 folhas

**Conselho Regional de Engenharia e Agronomia do Estado do Maranhão**

Avenida dos Holandeses, Quadra 35, Lote 8, Calhau, São Luis/MA

Tel: + 55 (98) 2106-8300 Fax: + 55 (98) 2106-8300 E-mail: faleconosco@creama.org.br



Impresso em: 22/03/2023, às 18:43.



AMERICAN ...  
...  
...

AMERICAN ...  
...  
...

AMERICAN ...  
...  
...



AMERICAN ...

AMERICAN ...  
...  
...





**PREFEITURA MUNICIPAL DE AÇAILÂNDIA - MA**  
 AVENIDA SANTA LUZIA - S/N BAIRRO PARQUE DAS NAÇÕES  
 CNPJ: 07.000.268/0001-72 FONE (99) 3538-1487 / 3538 - 2190  
 SITE: [www.acailandia.ma.gov.br](http://www.acailandia.ma.gov.br)

7.1	98546	IMPERMEABILIZAÇÃO DE CALHAS (TELHADO) COM MANTA ASFALTICA	SINAPI	M2	184,80	76,56	14.148,29	2,26%
<b>8</b>	<b>REVESTIMENTO INTERNOS E EXTERNOS</b>						<b>81.797,98</b>	<b>13,07%</b>
8.1	87273	REVESTIMENTO CERÂMICO DE PAREDES PEI IV - CERAMICA 30X40CM - INCL. REJUNTE - CONFORME PROJETO	SINAPI	M2	1.198,79	44,00	52.746,76	8,43%
8.2	87265	REVESTIMENTO CERÂMICO DE PAREDES PEI IV - CERAMICA 10X10CM - INCL. REJUNTE - CONFORME PROJETO	SINAPI	M2	442,37	44,97	19.893,38	3,18%
8.3	73886/001	RODAPE EM MADEIRA, LARGURA = 7CM	SINAPI	M	301,30	15,42	4.646,05	0,74%
8.4	87878	CHAPISCO DE ADERENCIA EM PAREDES INTERNAS, EXTERNAS, PORTICOS, VIGAS, PERGOLAS E MUROS	SINAPI	M2	242,20	2,80	678,16	0,11%
8.5	87536	REBOCO TIPO PAULISTA PARA PAREDES INTERNAS, EXTERNAS, PORTICOS, VIGAS E PERGOLAS - ESPESSURA 2,0CM	SINAPI	M2	188,20	20,37	3.833,63	0,61%
<b>9</b>	<b>SISTEMAS DE PISOS INTERNOS E EXTERNOS (PAVIMENTAÇÃO)</b>						<b>81.379,98</b>	<b>13,01%</b>
9.1	84191	PISO DE ALTA RESISTENCIA EM MASSA GRANULITICA, INCLUSIVE POLIMENTO E ENCERAMENTO	SINAPI	M2	488,77	101,43	47.547,34	7,60%
9.2	87251	PISO CERAMICO ANTIDERRAPANTE PEI V - 40X40CM - INCL. REJUNTE - CONFORME PROJETO	SINAPI	M2	176,48	38,42	6.780,36	1,08%
9.3	C4623	PISO PODOTÁTIL INTERNO EM BORRACHA 30x30cm ASSENTAMENTO COM ARGAMASSA (FORNECIMENTO E ASSENTAMENTO)	SEINFRA	M2	14,85	170,00	2.524,50	0,40%
9.4	C4623	PISO PODOTÁTIL INTERNO EM BORRACHA 30x30cm ASSENTAMENTO COM ARGAMASSA (FORNECIMENTO E ASSENTAMENTO)	SEINFRA	M2	31,59	170,00	5.370,30	0,86%
9.5	74111/001	SOLEIRA EM GRANITO CINZA ANDORINHA, L = 15 CM, E=2CM	SINAPI	M	37,37	33,07	1.235,83	0,20%
9.6	96624	LASTRO DE BRITA E=3CM	SINAPI	M3	7,18	90,16	647,35	0,10%
9.7	98679	PISO DE CIMENTO DESEMPENADO COM JUNTAS DE DILATAÇÃO	SINAPI	M2	239,54	21,40	5.126,16	0,82%
9.8	92403	PAVIMENTAÇÃO EM BLOCOS INTERTRAVADO DE CONCRETO, ESP. 6,5CM, FCK 35 MPA, ASSENTADO SOBRE COLCHAO DE AREIA	SINAPI	M2	16,95	44,75	758,51	0,12%
9.9	00013255	TAMPA CEGA DE CONCRETO PARA PISO, 60X40 CM	SINAPI	UN	41,00	42,05	1.724,05	0,28%
9.10	104282	CANELETA COM GRELHA FURADA DE CONCRETO PARA PISO, 60X40CM	ORSE	un	172,00	37,00	6.364,00	1,02%
9.11	C4623	PISO TÁTIL DE ALERTA EM PLACAS PRE-MOLDADAS - 5MPA	SEINFRA	M2	2,16	170,44	368,15	0,06%
9.12	C4623	PISO TÁTIL DIRECIONAL EM PLACAS PRE-MOLDADAS - 5MPA	SEINFRA	M2	1,98	170,44	337,47	0,05%
9.13	1050802	SOLEIRA DE CONCRETO 0,90X0,15	SBC	M	3,60	24,40	87,84	0,01%
9.14	11225	GRAMA TIPO BATATAIS EM PLACA	SEINFRA	M2	413,20	6,07	2.508,12	0,40%
<b>10</b>	<b>PINTURA</b>						<b>39.636,66</b>	<b>6,34%</b>
10.1	C1207	EMASSAMENTO DE PAREDES INTERNAS E EXTERNAS 2 DEMÃOS C/MASSA ACRILICA	SEINFRA	M2	511,64	12,91	6.605,27	1,06%
10.2	C1208	EMASSAMENTO DE LAJES INTERNAS E EXTERNAS COM MASSA PVA - 02 DEMÃOS	SEINFRA	M2	377,22	12,11	4.568,13	0,73%
10.3	88489	PINTURA EM LATEX ACRILICO 02 DEMÃOS SOBRE PAREDES INTERNAS, EXTERNAS E MUROS	SINAPI	M2	1.279,08	10,71	13.699,05	2,19%
10.4	88487	PINTURA EM LATEX PVA 02 DEMÃOS SOBRE LAJES INTERNAS E EXTERNAS	SINAPI	M2	943,03	8,60	8.110,06	1,30%
10.5	74065/002	PINTURA ESMALTE SINTETICO 02 DEMÃOS EM ESQUADRIAS DE MADEIRA	SINAPI	M2	152,47	17,25	2.630,11	0,42%
10.6	74065/001	PINTURA ESMALTE SINTETICO 02 DEMÃOS EM RODAMEIO DE MADEIRA	SINAPI	M2	30,74	17,61	541,33	0,09%
10.7	S741451S	Pintura esmalte fosco, duas demãos, sobre superfície metálica, incluso uma demão de fundo anticorrosivo. utilização de revólver ( ar-comprimido).	ORSE	m2	99,29	14,71	1.460,56	0,23%
10.8	88489	PINTURA EM LATEX ACRILICO 02 DEMÃOS SOBRE PAREDES INTERNAS, EXTERNAS E MUROS - MURETA	SINAPI	M2	188,80	10,71	2.022,05	0,32%

Este documento encontra-se registrado no Conselho Regional de Engenharia e Agronomia do Estado do Maranhão, vinculado à Certidão nº 866107/2022, em 31/05/2022



Certidão nº 866107/2022  
 22/03/2023, 18:43  
 Chave de Impressão: TYC42  
 O documento neste ato registrado foi emitido em 26/05/2022 e contém 11 folhas



AM-ASSO  
AM-ASSO  
AM-ASSO

AM-ASSO  
AM-ASSO  
AM-ASSO



AM-ASSO  
AM-ASSO  
AM-ASSO



AM-ASSO

AM-ASSO  
AM-ASSO  
AM-ASSO



**PREFEITURA MUNICIPAL DE AÇAILÂNDIA - MA**  
 AVENIDA SANTA LUZIA - S/N BAIRRO PARQUE DAS NAÇÕES  
 CNPJ: 07.000.268/0001-72 FONE (99) 3538-1487 / 3538 - 2190  
 SITE: [www.acailandia.ma.gov.br](http://www.acailandia.ma.gov.br)

11 INSTALAÇÃO HIDRÁULICA							11.679,61	1,87%
11.1	89353	REGISTRO DE GAVETA BRUTO, Ø 3/4"	SINAPI	UN	1,00	24,90	24,90	0,00%
11.2	94496	REGISTRO DE GAVETA BRUTO, Ø 1 1/4"	SINAPI	UN	5,00	62,93	314,65	0,05%
11.3	94497	REGISTRO DE GAVETA BRUTO, Ø 1 1/2"	SINAPI	UN	2,00	74,03	148,06	0,02%
11.4	94498	REGISTRO DE GAVETA BRUTO, Ø 2"	SINAPI	UN	1,00	96,97	96,97	0,02%
11.5	94499	REGISTRO DE GAVETA BRUTO, Ø 2 1/2"	SINAPI	UN	1,00	175,82	175,82	0,03%
11.6	89987	REGISTRO DE GAVETA COM CANOPLA, Ø 3/4"	SINAPI	UN	23,00	55,08	1.266,84	0,20%
11.7	89985	REGISTRO DE PRESSÃO COM CANOPLA P/CHUVEIRO, Ø 3/4"	SINAPI	UN	14,00	52,35	732,90	0,12%
11.8	94792	REGISTRO DE GAVETA COM CANOPLA, Ø 1"	SINAPI	UN	8,00	78,85	630,80	0,10%
11.9	00010411	VALVULA DE RETENCAO HORIZONTAL Ø 1 1/4"	SINAPI	UN	1,00	99,19	99,19	0,02%
11.10	89356	TUBO PVC, SOLDÁVEL, Ø 25MM, INCLUSIVE CONEXÕES	SINAPI	M	33,30	12,69	422,58	0,07%
11.11	89357	TUBO PVC, SOLDÁVEL, Ø 32MM, INCLUSIVE CONEXÕES	SINAPI	M	8,10	18,30	148,23	0,02%
11.12	89446	TUBULAÇÃO PARA ENTRADA DA CAIXA D'ÁGUA 1", INCLUSIVE CONEXÕES	SINAPI	M	7,00	3,39	23,73	0,00%
11.13	89447	TUBULAÇÃO PARA RECALQUE 1 1/4", INCLUSIVE CONEXÕES	SINAPI	M	9,00	7,22	64,98	0,01%
11.14	89448	TUBO PVC SOLDÁVEL Ø 40MM, INCLUSIVE CONEXÕES	SINAPI	M	4,50	10,40	46,80	0,01%
11.15	89449	TUBO PVC, SOLDÁVEL CLASSE 15, Ø 50MM, INCLUSIVE CONEXÕES	SINAPI	M	18,60	11,95	222,27	0,04%
11.16	89450	TUBO PVC, SOLDÁVEL CLASSE 15, Ø 60MM, INCLUSIVE CONEXÕES	SINAPI	M	5,40	19,77	106,76	0,02%
11.17	89451	TUBO PVC, SOLDÁVEL CLASSE 15, Ø 75MM, INCLUSIVE CONEXÕES	SINAPI	M	8,10	32,75	265,28	0,04%
11.18	99635	VALVULA DE DESCARGA: BASE HYDRA MAX CODIGO 4550.404 E ACABAMENTO HYDRA MAX, CODIGO 4900.C.MAX 1 1/2", ACABAMENTO DECA OU EQUIVALENTE	SINAPI	UN	14,00	217,65	3.047,10	0,49%
11.19	94797	TORNEIRA DE BOIA, Ø 25MM	SINAPI	UN	1,00	29,45	29,45	0,00%
11.20	00012613	TUBO DE DESCARGA VDE, SERIE NORMAL, DIAMETRO 38MM	SINAPI	UN	14,00	13,05	182,70	0,03%
11.21	87496	CAIXA EM ALVENARIA 30X30X30CM PARA REGISTRO	SINAPI	M2	0,36	52,99	19,08	0,00%
11.22	87496	CAIXA EM ALVENARIA 100X160 CM PARA BOMBAS	SINAPI	M2	0,96	52,99	50,87	0,01%
11.23	95675	HIDRÔMETRO COMPLETO Ø 3/4"	SINAPI	UN	1,00	128,10	128,10	0,02%
11.24	73835/001	CONJUNTO MOTO BOMBA CENTRIFUGA CV 3/4, VAZÃO DE 5,0 M3/H E Hman= 15mca - MODELO THEBE TH-16 OU EQUIVALENTE	SINAPI	UN	2,00	941,25	1.882,50	0,30%
11.25	92341	TUBO FG ROSCAVEL, DIAMETRO 1. 1/2" (50MM), INCLUSIVE CONEXÕES	SINAPI	M	12,00	57,38	688,56	0,11%
11.26	92652	TUBO FG ROSCAVEL, DIAMETRO 1.1/4" (32MM), INCLUSIVE CONEXÕES	SINAPI	M	18,00	33,96	611,64	0,10%
11.27	94497	REGISTRO DE GAVETA PARA SAIDA INTERIOR 1 1/2", INCLUSIVE CONEXÕES	SINAPI	UN	1,00	74,03	74,03	0,01%
11.28	94499	REGISTRO DE GAVETA PARA DRENO INTERIOR 2 1/2", INCLUSIVE CONEXÕES	SINAPI	UN	1,00	175,82	175,82	0,03%
<b>12 RENAGEM DE ÁGUAS PLUVIAIS</b>							<b>5.074,62</b>	<b>0,81%</b>
12.1	00011708	RALO HEMISFERICO (FORMATO ABACAXI) DE FERRO FUNDIDO, Ø100MM	SINAPI	UN	14,00	12,35	172,90	0,03%
12.2	6171	TAMPA DE CONCRETO ARMADO 60X60 PARA CAIXA DE INSPEÇÃO	SINAPI	UN	4,00	21,12	84,48	0,01%
12.3	S83623S	Grelha de ferro fundido para canaleta larg = 30cm, fornecimento e assentamento	ORSE	m	0,40	196,00	78,40	0,01%
12.4	S83626S	Grelha de ferro fundido para canaleta larg = 15cm, fornecimento e assentamento	ORSE	m	5,00	109,00	545,00	0,09%
12.5	72285	CAIXA DE AREIA SEM GRELHA 60X60CM	SINAPI	UN	1,00	62,40	62,40	0,01%
12.6	00013115	CALHA MEIA CANA DE PISO EM CONCRETO	SINAPI	M	127,02	15,23	1.934,51	0,31%

Este documento encontra-se registrado no Conselho Regional de Engenharia e Agronomia do Estado do Maranhão, vinculado à Certidão nº 866107/2022, em 31/05/2022



Certidão nº 866107/2022  
 22/03/2023, 16:43

Chave de Impressão: TYC42

O documento neste ato registrado foi emitido em 26/05/2022 e contém 11 folhas





THE UNIVERSITY OF CHICAGO  
DEPARTMENT OF CHEMISTRY  
5700 SOUTH CAMPUS DRIVE  
CHICAGO, ILLINOIS 60637



RECEIVED  
UNIVERSITY OF CHICAGO  
DEPARTMENT OF CHEMISTRY  
5700 SOUTH CAMPUS DRIVE  
CHICAGO, ILLINOIS 60637



728-4-2211

UNIVERSITY OF CHICAGO  
DEPARTMENT OF CHEMISTRY  
5700 SOUTH CAMPUS DRIVE  
CHICAGO, ILLINOIS 60637





**PREFEITURA MUNICIPAL DE AÇAILÂNDIA - MA**  
**AVENIDA SANTA LUZIA - S/N BAIRRO PARQUE DAS NAÇÕES**  
**CNPJ: 07.000.268/0001-72 FONE (99) 3538-1487 / 3538 - 2190**  
**SITE: www.acailandia.ma.gov.br**

12.7	73816/001	EXECUCAO DE DRENO COM TUBOS DE PVC CORRUGADO FLEXIVEL PERFORADO - Ø75MM	SINAPI	M	22,50	22,54	507,15	0,08%
12.8	89512	TUBO PVC, SÉRIE R, PONTA E BOLSA COM ANEL DE BORRACHA Ø100MM, INCLUSIVE CONEXÕES	SINAPI	M	27,90	42,02	1.172,36	0,19%
12.9	89580	TUBO DE PVC ESGOTO, TIPO VINIFORT OU EQUIVALENTE, PONTA E BOLSA COM JUNTA ELÁSTICA INTEGRADA, Ø150MM, INCLUSIVE CONEXÕES	SINAPI	M	9,00	57,48	517,32	0,08%
13	<b>INSTALAÇÕES SANITARIAS</b>						<b>3.968,96</b>	<b>0,63%</b>
13.1	89707	RALO SIFONA 100 X 100 X 50 MM	SINAPI	UN	3,00	19,89	59,67	0,01%
13.2	89708	CAIXA SIFONADA 150 X 185 X 75 MM	SINAPI	UN	18,00	45,96	827,28	0,13%
13.3	00005102	RALO SECO DE PVC 100 X 100 MM	SINAPI	UN	9,00	7,26	65,34	0,01%
13.4	00039319	TERMINAL DE VENTILACAO, SERIE NORMAL, 50 MM	SINAPI	UN	5,00	4,69	23,45	0,00%
13.5	00039320	TERMINAL DE VENTILACAO, SERIE NORMAL, 75 MM	SINAPI	UN	7,00	7,79	54,53	0,01%
13.6	89714	TUBO PVC, SERIE NORMAL 100MM, FORNECIMENTO E INSTALAÇÃO, INCLUSIVE CONEXÕES	SINAPI	M	22,80	33,91	773,15	0,12%
13.7	89711	TUBO PVC, SERIE NORMAL 40MM, FORNECIMENTO E INSTALAÇÃO, INCLUSIVE CONEXÕES	SINAPI	M	29,70	11,67	346,60	0,06%
13.8	89712	TUBO PVC, SERIE NORMAL 50 MM, FORNECIMENTO E INSTALAÇÃO, INCLUSIVE CONEXÕES	SINAPI	M	18,00	17,55	315,90	0,05%
13.9	89713	TUBO PVC, SERIE NORMAL 75MM, FORNECIMENTO E INSTALAÇÃO, INCLUSIVE CONEXÕES	SINAPI	M	9,90	26,64	263,74	0,04%
13.10	89849	TUBO PVC, SERIE NORMAL 150MM, FORNECIMENTO E INSTALAÇÃO, INCLUSIVE CONEXÕES	SINAPI	M	7,20	38,42	276,62	0,04%
13.11	89708	CAIXA SIFONADA DE SABÃO EM PVC	SINAPI	UN	2,00	45,96	91,92	0,01%
13.12	1006049	TAMPAO FERRO FUNDIDO 90X90CM	SBC	UN	10,00	79,16	791,60	0,13%
13.13	1006049	TAMPAO FERRO FUNDIDO PARA CAIXA 110X110CM	SBC	UN	1,00	79,16	79,16	0,01%
14	<b>LOUÇAS E MATAIS</b>						<b>30.568,18</b>	<b>4,89%</b>
14.1	C4635	BACIA SANITÁRIA VOUGE PLUS, LINHA CONFORTO COM ABERTURA, COR BRANCO GELO, CODIGO: P51, DECA OU EQUIVALENTE P/DE DESCARGA, COM ACESSÓRIOS, BOLSA DE BORRACHA PARA LIGAÇÃO, TUBO PVC LIGAÇÃO - FORNECIMENTO E INSTALAÇÃO	SEINFRA	UN	2,00	915,00	1.830,00	0,29%
14.2	86888	BACIA SANITARIA CONVENCIONAL COM CAIXA ACOPLADA, CODIGO IZY P.111, DECA OU EQUIVALENTE COM ACESSÓRIOS - FORNECIMENTO E INSTALAÇÃO	SINAPI	UN	7,00	348,07	2.436,49	0,39%
14.3	S72739S	Vaso sanitário infantil sifonado, para valvula de descarga, em louca branca, com acessórios, inclusive assento plastico, bolsa de borracha para ligacao, tubo pvc ligacao - fornecimento e instalacao	ORSE	un	12,00	390,84	4.690,08	0,75%
14.4	C4642	ASSENTO POLIESTER COM ABERTURA FRONTAL VOGUE PLUS, LINHA CONFORTO, COR BRANCO GELO, CODIGO AP.52, DECA OU EQUIVALENTE	SEINFRA	UN	2,00	552,00	1.104,00	0,18%
14.5	00000377	ASSENTO SANITARIO DE PLASTICO Izy, codigo ap. 01, deca	SINAPI	UN	7,00	23,90	167,30	0,03%
14.6	00011703	PAPELEIRA METALICA LINHA IZY CODIGO 2020.C37, DECA OU EQUIVALENTE	SINAPI	UN	21,00	40,36	847,56	0,14%
14.7	00001370	DUCHA HIGIENICA PLASTICA COM REGISTRO E DERIVAÇÃO IZY, CODIGO1964 C37 ACT CR DECA OU EQUIVALENTE	SINAPI	UN	4,00	80,34	321,36	0,05%
14.8	86943	LAVATÓRIO PEQUENO RAVENAIZY COR BRANCO GELO, CODIGO: L.915, DECA OU EQUIVALENTE, SEM COLUMA(VÁLVULA, SIFÃO E ENGATE FLEXIVEL CROMADO) EXETO TORNEIRA	SINAPI	UN	8,00	164,26	1.314,08	0,21%
14.9	86901	CUBA DE EMBUTIR OVAL COR BRANCO GELO, CODIGO L.37, DECA OU EQUIVALENTE, EM BANCADA ACOPLAMENTOS (VÁLVULA, SIFÃO E ENGATE FLEXIVEL CROMADO), EXCETO TORNEIRA	SINAPI	UN	21,00	103,89	2.181,69	0,35%
14.10	86906	TORNEIRA PARA LAVATORIO DE MESA BICA BAIXA IZY, CODIGO 1193, C37, DECA OU EQUIVALENTE	SINAPI	UN	29,00	40,47	1.173,63	0,19%
14.11	95547	SABONETEIRA LINHA EXCELLENCE, CODIGO 7009, MELHORAMENTOS OU EQUIVALENTE	SINAPI	UN	30,00	61,21	1.836,30	0,29%

Este documento encontra-se registrado no Conselho Regional de Engenharia e Agronomia do Estado do Maranhão, vinculado à Certidão nº 866107/2022, emitida em 31/05/2022



Certidão nº 866107/2022

22/03/2023, 18:43

Chave de Impressão: 7YC42

O documento neste ato registrado foi emitido em 26/05/2022 e contém 11 folhas



THE UNIVERSITY OF CHICAGO  
DIVISION OF THE PHYSICAL SCIENCES  
DEPARTMENT OF CHEMISTRY

RECEIVED  
DEPARTMENT OF CHEMISTRY  
UNIVERSITY OF CHICAGO  
JAN 10 1964



AM AD 101

of the ... ..



**PREFEITURA MUNICIPAL DE AÇAILÂNDIA - MA**  
 AVENIDA SANTA LUZIA - S/N BAIRRO PARQUE DAS NAÇÕES  
 CNPJ: 07.000.268/0001-72 FONE (99) 3538-1487 / 3538 - 2190  
 SITE: [www.acailandia.ma.gov.br](http://www.acailandia.ma.gov.br)

14.12	00037401	DISPENSER DE TOALHA LINHA EXCELLENCE CODIGO 7007, MELHORAMENTOS OU EQUIVALENTE	SINAPI	UN	27,00	57,67	1.557,09	0,25%	
14.13	00036204	BARRA DE APOIO, LINHA CONFORTO, CODIGO 2305.C COR CROMADO DECA OU EQUIVALENTE	SINAPI	UN	8,00	194,99	1.559,92	0,25%	
14.14	00036204	BARRA DE APOIO PARA LAVATORIO "u", LINHA CONFORTO, AÇO POLIDO, DECA OU EQUIVALENTE	SINAPI	UN	2,00	194,99	389,98	0,06%	
14.15	96803	BANHEIRA DE EMBUTIR EM PLASTICO TIPO PVC, 77X45X20CM, BURIGOTTO OU EQUIVALENTE	SINAPI	UN	4,00	98,11	392,44	0,06%	
14.16	C2507	TORNEIRA ELÉTRICA MAXI TORNEIRA LORENZETTI COM MANGUEIRA PLÁSTICA PARA TORNEIRA ELÉTRICA, CODIGO 8010-A, LORENZETTI OU EQUIVALENTE	SEINFRA	UN	4,00	146,09	584,36	0,09%	
14.17	S09535S	Chuveiro elétrico comum corpo plástico tipo ducha, fornecimento e instalação	ORSE	un	14,00	67,00	938,00	0,15%	
14.18	86906	TORNEIRA ACABAMENTO PARA REGISTRO PEQUENO LINHA IZY, CODIGO: 4900.C37. PQ. DECA OU EQUIVALENTE (PARA CHUVEIROS) DECA OU EQUIVALENTE	SINAPI	UN	14,00	40,47	566,58	0,09%	
14.19	86920	TANQUE GRANDE (40L) COR BRANCO GELO, CODIGO TQ. 03, DECA OU EQUIVALENTE	SINAPI	UN	2,00	617,30	1.234,60	0,20%	
14.20	86914	TORNEIRA DE PAREDE DE USO GERAL COM AREJADOR IZY, CODIGO 1155.C37, DECA, OU EQUIVALENTE PARA JARDIM OU TANQUE, PADRÃO ALTO	SINAPI	UN	3,00	31,09	93,27	0,01%	
14.21	86914	TORNEIRA DE PAREDE DE USO GERAL COM BICO PARA MANGUEIRA IZY CODIGO 1153.C37, DECA OU EQUIVALENTE	SINAPI	UN	10,00	31,09	310,90	0,05%	
14.22	86935	CUBA INDUSTRIAL 60X40 PROFUNDIDADE 30 - HIDRONOX, OU EQUIVALENTE, COM SIFÃO EM METAL CROMADO TIPO AMERICANA 3.1/2"X1.1/2" PARA PIA - FORNECIMENTO E INSTALAÇÃO	SINAPI	UN	2,00	188,79	377,58	0,08%	
14.23	86936	CUBA DE EMBUTIR 40X34X17CM, CUBA 3, BASICA AÇO INOXIDAVEL, COM VALVULA, FRANKE, OU EQUIVALENTE, COM SIFÃO EM METAL CROMADO 1.1/2X1.1/2", VALVULA EM METAL CROMADO TIPO AMERICANA 3.1/2"X1.1/2" PARA PIA - FORNECIMENTO E INSTALAÇÃO	SINAPI	UN	13,00	268,64	3.492,32	0,56%	
14.24	86909	TORNEIRA PARA COZINHA DE MESA BICA MOVEL IZY. CODIGO 1167.C37.DECA OU EQUIVALENTE	SINAPI	UN	13,00	81,05	1.053,65	0,17%	
14.25	S08758	Torneira elétrica Versátil, Lorenzetti ou similar	ORSE	un	1,00	115,00	115,00	0,02%	
15	<b>INSTALAÇÕES DE GÁS COMBUSTÍVEL</b>							<b>1.717,26</b>	<b>0,27%</b>
15.1	92688	TUBO DE FERRO GALVANIZADO Ø 3/4" INCLUSIVE CONEXÕES	SINAPI	M	18,00	22,04	396,72	0,06%	
15.2	00039634	FITA ANTICORROSIVA	SINAPI	M	18,00	6,15	110,70	0,02%	
15.3	S09012	Válvula esfera em aço carbono NPT d=1", classe 300	ORSE	un	4,00	69,37	277,48	0,04%	
15.4	S08708	Caixa com regulador 1º estágio (instalação gás)	ORSE	un	1,00	143,77	143,77	0,02%	
15.5	S07835	Caixa com regulador 2º estágio (instalação gás)	ORSE	un	2,00	318,96	637,92	0,10%	
15.6	S08980	Manômetro 0 a 300 psi, conexão 1/4" BSP - fornecimento e instalação	ORSE	un	1,00	150,67	150,67	0,02%	
16	<b>SISTEMA DE PROTEÇÃO CONTRA INCENDIO</b>							<b>10.513,46</b>	<b>1,68%</b>
16.1	72553	EXTINTOR DE PQS 6KG	SINAPI	UN	8,00	198,67	1.589,36	0,25%	
16.2	72554	EXTINTOR DE CO2 6KG	SINAPI	UN	2,00	683,29	1.366,58	0,22%	
16.3	C4394	LUMINÁRIA DE EMERGÊNCIA 31 LEDS AUTONOMIA MINIMA DE 1 HORA	SEINFRA	UN	24,00	268,34	6.440,16	1,03%	
16.4	72947	MARCAÇÃO NO PISO - 1X1M PARA HIDRANTE	SINAPI	M2	7,00	12,46	87,22	0,01%	
16.5	C4042	ALARME DE INCENDIO	SEINFRA	UN	3,00	224,40	673,20	0,11%	
16.6	C4628	PLACA DE SINALIZAÇÃO EM PVC COD 12 - (316X158) SAIDA DE EMERGENCIA	SEINFRA	UN	12,00	16,16	193,92	0,03%	
16.7	C4628	PLACA DE SINALIZAÇÃO EM PVC COD 17 - (316X158) MENSAGEM "SAIDA"	SEINFRA	UN	2,00	16,16	32,32	0,01%	
16.8	C4627	PLACA DE SINALIZAÇÃO EM PVC COD 263 - (300X300) EXTINTOR DE INCENDIO	SEINFRA	UN	10,00	13,07	130,70	0,02%	

Este documento encontra-se registrado no Conselho Regional de Engenharia e Agronomia do Estado do Maranhão, vinculado à Certidão nº 866107/2022, em 31/05/2022 emitida



Certidão nº 866107/2022

22/03/2023, 18:43

Chave de Impressão: 7YC42

O documento neste ato registrado foi emitido em 26/05/2022 e contém 11 folhas

**Conselho Regional de Engenharia e Agronomia do Estado do Maranhão**

Avenida dos Holandeses, Quadra 35, Lote 8, Calhau, São Luis/MA

Tel: + 55 (98) 2106-8300 Fax: + 55 (98) 2106-8300 E-mail: [faleconosco@creama.org.br](mailto:faleconosco@creama.org.br)



Impresso em: 22/03/2023, às 18:43.







**PREFEITURA MUNICIPAL DE AÇAILÂNDIA - MA**  
**AVENIDA SANTA LUZIA - S/N BAIRRO PARQUE DAS NAÇÕES**  
**CNPJ: 07.000.268/0001-72 FONE: (99) 3538-1487 / 3538 - 2190**  
**SITE: www.acailandia.ma.gov.br**

17	INSTALAÇÕES ELÉTRICAS						70.829,24	11,32%
17.1	74130/010	QUADRO DE DISTRIBUIÇÃO GERAL DE BAIXA TENSÃO, DE EMBUTIR, COMPLETO (PARA 06 DIJUNTORES TRIPOLAR, COM BARRAMENTO PARA AS FASES, NEUTRO E PARA PROTEÇÃO, DISJUNTOR GERAL TRIFASICO DE 200A E DISJUNTOR DE PROTEÇÃO CONTRA SURTOS, METALICOS, PINTURA ELETROSTATICA EPOXI COR BEGE, C/PORTA, TRINCO E ACESSORIOS) ( QGD - CONFORME PROJETO)	SINAPI	UN	1,00	462,84	462,84	0,07%
17.2	74131/004	QUADRO DE DISTRIBUIÇÃO DE EMBUTIR, COMPLETO, (PARA 09 DISJUNTORES MONOPOLARES, COM BARRAMENTO PARA AS FASES, NEUTRO E PARA PROTEÇÃO, DISJUNTOR GERAL TRIFASICO DE 32A, METALICO, PINTURA ELETROSTATICA EPOXI COR BEGE, C/ PORTA, TRINCO E ACESSORIOS) (QD-1 - CONFORME PROJETO)	SINAPI	UN	6,00	278,34	1.670,04	0,27%
17.3	74131/004	QUADRO DE DISTRIBUIÇÃO DE EMBUTIR, COMPLETO, (PARA 12 CIRCUITOS, 11 DISJUNTORES MONOPOLARES, COM BARRAMENTO PARA AS FASES, NEUTRO E PARA PROTEÇÃO, DISJUNTOR GERAL TRIFASICO DE 50A, METALICO, PINTURA ELETROSTATICA EPOXI COR BEGE, C/ PORTA, TRINCO E ACESSORIOS) (QD-2 - CONFORME PROJETO)	SINAPI	UN	1,00	278,34	278,34	0,04%
17.4	74131/004	QUADRO DE DISTRIBUIÇÃO DE EMBUTIR, COMPLETO ( PARA 09 CIRCUITOS, 05 DISJUNTORES MONOPOLARES E 06 DISJUNTORES BIPOLARES), COM BARRAMENTO PARA AS FASES, NEUTRO E PARA PROTEÇÃO, DISJUNTOR GERAL TRIFASICO DE 32A METALICO, PINTURA ELETROSTATICA EPOXI COR BEGE, C/PORTA E TRINCO E ACESSORIOS) (QD-3 - CONFORME PROJETO)	SINAPI	UN	1,00	278,34	278,34	0,04%
17.5	74131/004	QUADRO DE DISTRIBUIÇÃO DE EMBUTIR, COMPLETO ( PARA 06 CIRCUITOS, 04 DISJUNTORES MONOPOLARES COM BARRAMENTO PARA AS FASES, NEUTRO E PARA PROTEÇÃO, DISJUNTOR GERAL TRIFASICO DE 32A METALICO, PINTURA ELETROSTATICA EPOXI COR BEGE, C/PORTA E TRINCO E ACESSORIOS) (QD-4 - CONFORME PROJETO)	SINAPI	UN	1,00	278,34	278,34	0,04%
17.6	74131/004	QUADRO DE DISTRIBUIÇÃO DE EMBUTIR, COMPLETO ( PARA 16 CIRCUITOS, 14 DISJUNTORES) COM BARRAMENTO PARA AS FASES, NEUTRO E PARA PROTEÇÃO, DISJUNTOR GERAL TRIFASICO DE 50A METALICO, PINTURA ELETROSTATICA EPOXI COR BEGE, C/PORTA E TRINCO E ACESSORIOS) (QD-5- CONFORME PROJETO)	SINAPI	UN	1,00	278,34	278,34	0,04%
17.7	74131/004	QUADRO DE DISTRIBUIÇÃO DE EMBUTIR COMPLETO COM 12 CIRCUITOS (8DISJUNTORES MONOPOLARES), COM BARRAMENTO PARA AS FASES, NEUTRO E PARA PROTEÇÃO, DISJUNTOR GERAL TRIFASICO DE 32A METALICO, PINTURA ELETROSTATICA EPOXI COR BEGE, C/PORTA E TRINCO E ACESSORIOS (QD-6 - CONFORME PROJETO)	SINAPI	UN	1,00	278,34	278,34	0,04%
17.8	74131/005	QUADRO DE DISTRIBUIÇÃO DE EMBUTIR COMPLETO COM 20 CIRCUITOS (18 DISJUNTORES MONOPOLARES E UM TRIFASICO), COM BARRAMENTO PARA AS FASES, NEUTRO E PARA PROTEÇÃO, DISJUNTOR GERAL TRIFASICO DE 50A, METALICO, PINTURA ELETROSTATICA EPOXI COR BEGE, C/PORTA E TRINCO E ACESSORIOS (QD-7 - CONFORME PROJETO)	SINAPI	UN	1,00	320,39	320,39	0,05%
17.9	C2085	QUADRO DE COMANDO DE MOTOR, DE EMBUTIR, COMPLETO P/2 MOTORES 3/4 CV (1 DE RESERVA), PARA CONTROLE AUTOMATICO DO NIVEL DE RESERVATORIO SUPERIOR E INFERIOR, COM CONTADORES, BASE FUSIVEIS COMPLETAS COM FUSIVEL, RELE TERMICO DE SOBRECARGA, RELE DE FALTA DE FASE, CHAVE E LAMPADAS COM PORTA TRINCO E ACESSORIOS (QCM - CONFORME PROJETO)	SEINFRA	UN	1,00	307,00	307,00	0,05%
17.10	C3579	QUADRO DE MEDIÇÃO - FORNECIMENTO E INSTALAÇÃO	SEINFRA	UN	2,00	77,21	154,42	0,02%
17.11	74130/001	DISJUNTOR MONOPOLAR TERMOMAGNETICO 10A	SINAPI	UN	14,00	11,52	161,28	0,03%

Este documento encontra-se registrado no Conselho Regional de Engenharia e Agronomia do Estado do Maranhão, vinculado à Certidão nº 866107/2022, em 31/05/2022



Certidão nº 866107/2022  
 22/03/2023, 18:43  
 Chave de Impressão: 7YC42

O documento neste ato registrado foi emitido em 26/05/2022 e contém 11 folhas



THE UNIVERSITY OF CHICAGO  
LIBRARY

1000000



AN-4890

Faint, illegible text covering the majority of the page, possibly bleed-through from the reverse side.





**PREFEITURA MUNICIPAL DE AÇAILÂNDIA - MA**  
 AVENIDA SANTA LUZIA - S/N BAIRRO PARQUE DAS NAÇÕES  
 CNPJ: 07.000.268/0001-72 FONE (99) 3538-1487 / 3538 - 2190  
 SITE: www.acailandia.ma.gov.br

17.12	74130/001	DISJUNTOR MONOPOLAR TERMOMAGNETICO 20A	SINAPI	UN	21,00	11,52	241,92	0,04%
17.13	74130/003	DISJUNTOR BIPOLAR TERMOMAGNETICO 25A	SINAPI	UN	14,00	53,97	755,58	0,12%
17.14	74130/003	DISJUNTOR BIPOLAR TERMOMAGNETICO 20A	SINAPI	UN	2,00	53,97	107,94	0,02%
17.15	74130/003	DISJUNTOR BIPOLAR TERMOMAGNETICO 32A	SINAPI	UN	1,00	53,97	53,97	0,01%
17.16	74130/003	DISJUNTOR BIPOLAR TERMOMAGNETICO 40A	SINAPI	UN	20,00	53,97	1.079,40	0,17%
17.17	74130/004	DISJUNTOR TRIPOLAR TERMOMAGNETICO 32A	SINAPI	UN	3,00	75,21	225,63	0,04%
17.18	74130/005	DISJUNTOR TRIPOLAR TERMOMAGNETICO 50A	SINAPI	UN	1,00	101,56	101,56	0,02%
17.19	74130/005	DISJUNTOR TRIPOLAR TERMOMAGNETICO 70A	SINAPI	UN	1,00	101,56	101,56	0,02%
17.20	74130/005	DISJUNTOR TRIPOLAR TERMOMAGNETICO 100A	SINAPI	UN	3,00	101,56	304,68	0,05%
17.21	74130/006	DISJUNTOR TRIPOLAR TERMOMAGNETICO 200A	SINAPI	UN	1,00	294,71	294,71	0,05%
17.22	18875	DISPOSITIVO DIFERENCIAL RESIDUAL	SEINFRA	UN	33,00	157,23	5.188,59	0,83%
17.23	C4562	DISPOSITIVO DE PROTEÇÃO CONTRA SURTOS	SEINFRA	UN	1,00	119,10	119,10	0,02%
17.24	91834	ELETRODUTO PVC FLEXIVEL CORRUGADO REFORCADO, Ø25MM, (DN 3/4"). INCLUSIVE CURVAS	SINAPI	M	77,40	5,21	403,25	0,06%
17.25	91836	ELETRODUTO PVC FLEXIVEL CORRUGADO REFORCADO, Ø32MM, (DN 1"). INCLUSIVE CURVAS	SINAPI	M	158,40	6,74	1.067,62	0,17%
17.26	91865	ELETRODUTO PVC FLEXIVEL CORRUGADO REFORCADO, Ø40MM, (DN 1 1/4"). INCLUSIVE CURVAS	SINAPI	M	12,60	10,62	133,81	0,02%
17.27	93008	ELETRODUTO RÍGIDO ROSCÁVEL, PVC, DN 50 MM (1 1/2") - FORNECIMENTO E INSTALAÇÃO. AF_12/2015	SINAPI	M	8,10	9,01	72,98	0,01%
17.28	93009	ELETRODUTO PVC FLEXIVEL CORRUGADO REFORCADO, Ø60MM, (DN 2"). INCLUSIVE CURVAS	SINAPI	M	1,80	13,28	23,90	0,00%
17.29	93010	ELETRODUTO PVC FLEXIVEL CORRUGADO REFORCADO, Ø75MM, (DN 2 1/2"). INCLUSIVE CURVAS	SINAPI	M	4,50	18,47	83,12	0,01%
17.30	83446	CAIXA DE PASSAGEM 30X30CM EM ALVENARIA COM TAMPA DE FERRO FUNDIDO TIPO LEVE	SINAPI	UN	5,00	120,93	604,65	0,10%
17.31	91926	CABO DE COBRE FLEXÍVEL ISOLADO, 2,5 MM², ANTI-CHAMA 450/750 V, PARA CIRCUITOS TERMINAIS - FORNECIMENTO E INSTALAÇÃO. AF_12/2015	SINAPI	M	4.800,00	2,22	10.656,00	1,70%
17.32	91928	CABO DE COBRE FLEXÍVEL ISOLADO, 4 MM², ANTI-CHAMA 450/750 V, PARA CIRCUITOS TERMINAIS - FORNECIMENTO E INSTALAÇÃO. AF_12/2015	SINAPI	M	600,00	3,60	2.160,00	0,35%
17.33	91930	CABO DE COBRE FLEXÍVEL ISOLADO, 6 MM², ANTI-CHAMA 450/750 V, PARA CIRCUITOS TERMINAIS - FORNECIMENTO E INSTALAÇÃO. AF_12/2015	SINAPI	M	16,00	4,93	78,88	0,01%
17.34	91932	CABO DE COBRE FLEXÍVEL ISOLADO, 10 MM², ANTI-CHAMA 450/750 V, PARA CIRCUITOS TERMINAIS - FORNECIMENTO E INSTALAÇÃO. AF_12/2015	SINAPI	M	500,00	8,10	4.050,00	0,65%
17.35	92983	CABO DE COBRE FLEXÍVEL ISOLADO, 25 MM², ANTI-CHAMA 450/750 V, PARA DISTRIBUIÇÃO - FORNECIMENTO E INSTALAÇÃO. AF_12/2015	SINAPI	M	180,00	14,42	2.595,60	0,41%
17.36	92985	CABO DE COBRE FLEXÍVEL ISOLADO, 35 MM², ANTI-CHAMA 450/750 V, PARA DISTRIBUIÇÃO - FORNECIMENTO E INSTALAÇÃO. AF_12/2015	SINAPI	M	120,00	19,43	2.331,60	0,37%
17.37	S72339S	Tomada 2p+t 15a/250v COR PRETA COMPLETA	ORSE	un	173,00	46,43	8.032,39	1,28%
17.38	S72339S	Tomada 3P, 20A/250V COR PRETA COMPLETA	ORSE	un	17,00	46,43	789,31	0,13%
17.39	91953	INTERRUPTOR SIMPLES 10A COMPLETA	SINAPI	UN	68,00	17,53	1.192,04	0,19%
17.40	91959	INTERRUPTOR DUAS SEÇÕES 10A POR SEÇÃO, COMPLETA	SINAPI	UN	3,00	27,80	83,40	0,01%
17.41	91967	INTERRUPTOR TRES SEÇÕES 10A POR SEÇÃO, COMPLETA	SINAPI	UN	2,00	38,07	76,14	0,01%
17.42	91955	INTERRUPTOR TREE-WAY 10A, COMPLETA	SINAPI	UN	28,00	21,54	603,12	0,10%
17.43	91961	INTERRUPTOR FOR-WAY 10A, COMPLETA	SINAPI	UN	1,00	35,78	35,78	0,01%
17.44	97586	LUMINÁRIA 2X32W COMPLETA	SINAPI	UN	108,00	86,74	9.367,92	1,50%
17.45	97585	LUMINÁRIA 2X16 W COMPLETA	SINAPI	UN	21,00	63,79	1.339,59	0,21%
17.46	97591	LUMINÁRIA 2X32W COM ALETAS	SINAPI	UN	7,00	77,64	543,48	0,09%

Este documento encontra-se registrado no Conselho Regional de Engenharia e Agronomia do Estado do Maranhão, vinculado à Certidão nº 866107/2022, em 31/05/2022



O documento neste ato registrado foi emitido em 26/05/2022 e contém 11 folhas

Certidão nº 866107/2022  
 22/03/2023, 18:43  
 Chave de Impressão: 7YC42









**PREFEITURA MUNICIPAL DE AÇAILÂNDIA - MA**  
**AVENIDA SANTA LUZIA - S/N BAIRRO PARQUE DAS NAÇÕES**  
**CNPJ: 07.000.268/0001-72 FONE (99) 3538-1487 / 3538 - 2190**  
**SITE: www.acailandia.ma.gov.br**

17.47	C4412	LUMINÁRIA DE PISO	SEINFRA	UN	5,00	171,00	855,00	0,14%	
17.48	C2045	PROJETOR C/ LÂMPADA DE VAPOR METÁLICO 150W	SEINFRA	UN	6,00	340,68	2.044,08	0,33%	
17.49	C2045	PROJETOR C/ LÂMPADA DE VAPOR METÁLICO 250W	SEINFRA	UN	2,00	340,68	681,36	0,11%	
17.50	C4107	ARANDELA 60W	SEINFRA	UN	26,00	127,86	3.324,36	0,53%	
17.51	058006	CAIXA DE PASSAGEM 4X2" PARA INTERRUPTOR E TOMADA	SBC	UN	165,00	13,11	2.163,15	0,35%	
17.52	91940	CAIXA DE PASSAGEM DE FERRO ESMALTADA OCTOGONAL 4X4"	SINAPI	UN	292,00	8,20	2.394,40	0,38%	
18	<b>INSTALAÇÕES DE CLIMATIZAÇÃO</b>							<b>322,05</b>	<b>0,05%</b>
18.1	89446	TUBO, PVC, SOLDÁVEL, Ø 32MM, INCLUSIVE CONEXÕES (DRENOS PARA ARCONDICIONADO)	SINAPI	M	95,00	3,39	322,05	0,05%	
19	<b>INSTALAÇÕES DE REDE ESTRUTURADA</b>							<b>20.813,11</b>	<b>3,33%</b>
19.1	98302	PATCH PANEL 19" - 24 PORTAS, CATEGORIA 6	SINAPI	UN	1,00	513,83	513,83	0,08%	
19.2	I203036	BLOCO 110 PARA RACK 19" 100 PARES	SBC	UN	1,00	190,36	190,36	0,03%	
19.3	C4568	GUIA DE CABOS FRONTAL, FECHADO	SEINFRA	UN	4,00	43,20	172,80	0,03%	
19.4	C4568	GUIA DE CABOS TRASEIRO	SEINFRA	UN	4,00	43,20	172,80	0,03%	
19.5	C4568	GUIA DE CABOS VERTICAL, FECHADO	SEINFRA	UN	2,00	43,20	86,40	0,01%	
19.6	C4568	GUIA DE CABOS SUPERIOR, FECHADO	SEINFRA	UN	1,00	43,20	43,20	0,01%	
19.7	C0543	CABO LÓGICO 4 PARES, CATEGORIA 5 - UTP (100 MBPS)	SEINFRA	M	1.000,00	10,00	10.000,00	1,60%	
19.8	98285	CABO CCI-50 5 PARES	SINAPI	M	30,00	4,11	123,30	0,02%	
19.9	C0544	CABO COAXIAL	SEINFRA	M	110,00	9,53	1.048,30	0,17%	
19.10	C3770	CABO DE CONEXÕES - PATCH CORD ULTRA FLEXIVEL COM RJ 45 NAS 2 PONTAS - 150 METROS	SEINFRA	UN	24,00	11,85	284,40	0,05%	
19.11	C3770	CABO DE CONEXÕES - PATCH CORD 110/RJ-45 1 PAR - 150M	SEINFRA	UN	15,00	11,85	177,75	0,03%	
19.12	C3770	CABO DE CONEXÕES - PATCH CORD ULTRA FLEXIVEL COM RJ 45 EM 1 PONTA - 150M	SEINFRA	UN	24,00	11,85	284,40	0,05%	
19.13	C4526	CABO DE CONEXÕES - PATCH CORD ULTRA FLEXIVEL COM RJ 45 NAS 2 PONTAS - 3,0 METROS	SEINFRA	UN	24,00	16,23	389,52	0,06%	
19.14	98307	TOMADA MODULAR RJ45 CATEGORIA 6	SINAPI	UN	29,00	35,88	1.040,52	0,17%	
19.15	00038998	CONECTOR DE TV TIPO F (COAXIAL)	SINAPI	UN	4,00	8,48	33,92	0,01%	
19.16	83446	CAIXA SUBTERRANEA EM ALVENARIA 60X35X50CM, COM TAMPÃO DE FERRO FUNDIDO	SINAPI	UN	4,00	120,93	483,72	0,08%	
19.17	83446	CAIXA EM ALVENARIA 20X20 COM TAMPA FERRO FUNDIDO	SINAPI	UN	4,00	120,93	483,72	0,08%	
19.18	C0627	CAIXA DE PASSAGEM 15X15 COM TAMPA METALICA PARAFUSADA	SEINFRA	UN	24,00	34,29	822,96	0,13%	
19.19	00011250	CAIXA DE PASSAGEM DG - N°2 20X20X12CM EM CHAPA METALICA	SINAPI	UN	1,00	27,81	27,81	0,00%	
19.20	83446	CAIXA DE PASSAGEM EM ALVENARIA 30X30X12 COM TAMPA DE FERRO FUNDIDO	SINAPI	UN	5,00	120,93	604,65	0,10%	
19.21	S95751S	ELETRODUTO FERRO GALVANIZADO, Ø 11/4", INCLUSIVE CURVAS	ORSE	m	12,00	36,01	432,12	0,07%	
19.22	C1158	ELETROCALHA LISA COM TAMPA 100X50MM	SEINFRA	M	59,00	57,57	3.396,63	0,54%	
20	<b>SISTEMA DE EXAUSTÃO MECÂNICA</b>							<b>2.702,36</b>	<b>0,43%</b>
20.1	I1143	MOTOR AXIAL DE PAREDE	SEINFRA	UN	1,00	201,78	201,78	0,03%	
20.2	C3670	COIFA DE CENTRO EM AÇO INOX	SEINFRA	UN	1,00	1.732,32	1.732,32	0,28%	
20.3	C0814	CHAMINÉ EM AÇO GALVANIZADO	SEINFRA	UN	2,00	121,05	242,10	0,04%	
20.4	C1152	DUTO DE ALONGAMENTO PARA EXAUSTOR EÓLICO	SEINFRA	M	4,75	110,77	526,16	0,08%	
21	<b>SISTEMA DE PROTEÇÃO DE DESCARGAS ATMOSFÉRICAS (SPDA)</b>							<b>37.023,41</b>	<b>5,92%</b>
21.1	96989	PARA-RAIOS TIPO FRANKLIN EM AÇO INOX 3 PONTAS EM HASTE DE 3MX1,1/2" TIPO SIMPLES	SINAPI	UN	3,00	108,50	325,50	0,05%	
21.2	C3478	VERGALHÃO CA - 25 # 10MM2	SEINFRA	M	90,00	8,38	754,20	0,12%	
21.3	C0860	CONECTOR MINI-GAR EM BRONZE ESTANHADO TEL-583	SEINFRA	UN	26,00	8,18	212,68	0,03%	

Este documento encontra-se registrado no Conselho Regional de Engenharia e Agronomia do Estado do Maranhão, vinculado à Certidão nº 866107/2022, em 31/05/2022



Certidão nº 866107/2022

22/03/2023, 18:43

Chave de impressão: 7YC42

O documento neste ato registrado foi emitido em 26/05/2022 e contém 11 folhas







**PREFEITURA MUNICIPAL DE AÇAILÂNDIA - MA**  
**AVENIDA SANTA LUZIA - S/N BAIRRO PARQUE DAS NAÇÕES**  
**CNPJ: 07.000.268/0001-72 FONE (99) 3538-1487 / 3538 - 2190**  
**SITE: www.acailandia.ma.gov.br**

Este documento encontra-se registrado no Conselho Regional de Engenharia e Agronomia do Estado do Maranhão, vinculado à Certidão nº 866107/2022, em 31/05/2022 emitida



Certidão nº 866107/2022  
 22/03/2023, 18:43  
 Chave de Impressão: 7YC42  
 O documento neste ato registrado foi emitido em 26/05/2022 e contém 11 folhas

21.4	I8526	CAIXA DE EQUALIZAÇÃO DE POTENCIA 200X200MM EM AÇO COM BARRAMENTO ESPESURA 6MM	SEINFRA	UN	1,00	209,10	209,10	0,03%	
21.5	96985	HASTE TIPO COOPPERWELD 5/8 X 3,00M	SINAPI	UN	13,00	39,14	508,82	0,08%	
21.6	96971	CORDOALHA DE COBRE NU 16 MM²	SINAPI	M	20,00	20,46	409,20	0,07%	
21.7	96973	CORDOALHA DE COBRE NU 35 MM²	SINAPI	M	500,00	34,82	17.410,00	2,78%	
21.8	96974	CORDOALHA DE COBRE NU 50 MM²	SINAPI	M	380,00	44,23	16.907,40	2,69%	
21.9	98111	CAIXA DE INSPEÇÃO PVC DE 12" COM TAMPA DE AÇO GALVANIZADO CONFORME DETALHE DO PROJETO	SINAPI	UN	4,00	16,77	67,08	0,01%	
21.10	S72263S	CONECTOR DE BRONZE PARA HASTE DE 5/8" E CABO DE 50MM2	ORSE	un	17,00	18,79	319,43	0,05%	
22	<b>SERVIÇOS COMPLEMENTARES</b>							<b>60.549,22</b>	<b>9,68%</b>
22.1	C0864	CONJUNTO DE MASTRO PARA BANDEIRAS EM TUBO DE FERRO GALVANIZADO TELESCOPIO (ALT=7M(3MX2"+4MX1 1/2")	SEINFRA	UN	1,00	2.312,50	2.312,50	0,37%	
22.2	C4065	BANCADA EM GRANITO CINZA ANDORINHA - ESPESSURA 2CM - CONFORME PROJETO	SEINFRA	M2	56,31	314,14	17.689,22	2,83%	
22.3	C4065	PRATELEIRA, BANCO E ACABAMENTO EM GRANITO CINZA ANDORINHA - ESPESSURA 2CM. CONFORME PROJETO	SEINFRA	M2	23,97	314,14	7.529,94	1,20%	
22.4	C0361	BANCO DE CONCRETO DO PATIO	SEINFRA	M	4,52	142,28	643,11	0,10%	
22.5	C1869	PEITORIL DE GRANITO L= 17,00CM ESPESSURA VARIÁVEL E PINGADEIRA	SEINFRA	M	114,60	59,88	6.862,25	1,10%	
22.6	C3505	GUARDA CORPO DE 1M DE ALTURA	SEINFRA	M	7,97	80,87	644,53	0,10%	
22.7	MERCADO	RESERVATORIO D'ÁGUA EM CHAPA METALICA COMPLETO 15.000L FORNECIMENTO E INSTALAÇÃO	PRÓPRIA	UND	1,00	22.500,00	22.500,00	3,60%	
22.8	C4285	FORRO DE GESSO ACARTONADO ARAMADO - FORNECIMENTO E MONTAGEM	SEINFRA	M2	55,96	42,31	2.367,67	0,38%	
23	<b>SERVIÇOS FINAIS</b>							<b>2.104,49</b>	<b>0,34%</b>
23.1	S02450	Limpeza geral	ORSE	m2	1.323,58	1,59	2.104,49	0,34%	

VALOR ORÇAMENTO:	625.629,50
VALOR BDI TOTAL:	157.783,76
VALOR TOTAL:	783.413,26

2º cartório do  
**CARTÓRIO DO 2º OFÍCIO**  
 Rua Dorcilene Pinheiro de Souza, 1219 - Centro - CEP 65539-000 - Açailândia - MA  
 Fone: (99) 3538-9055 - Tabelião: Devanir Garcia / Tabelião Substituto: Angelo Garcia

CONHEÇO POR SEMELHANÇA a assinatura indicada de KARLA JANYS LIMA NASCIMENTO. Dou Fé. Em R\$ 19,10 FERC R\$ 0,80 FEMP R\$ 0,72 FADEP R\$ 72,00 Total R\$ 20,04. Açailândia - MA, 27 de abril de 2022.

Francisca Josilene da Silva, Interveniente Autorizada  
 Selo: RECFIRO30078/2023AIBUSLJOA0888  
 Consulte o selo em selo.tjma.jus.br



2º OFÍCIO  
 Cartório  
 Tabelião  
 13538-9055  
 Açailândia-MA

2º cartório do  
**CARTÓRIO DO 2º OFÍCIO**  
 Rua Dorcilene Pinheiro de Souza, 1219 - Centro - CEP 65539-000 - Açailândia - MA  
 Fone: (99) 3538-9055 - Tabelião: Devanir Garcia / Tabelião Substituto: Angelo Garcia

CONHEÇO POR SEMELHANÇA a assinatura indicada de WAGNER DE CASTRO NASCIMENTO. Dou Fé. Em R\$ 19,10 FERC R\$ 0,80 FEMP R\$ 0,72 FADEP R\$ 72,00 Total R\$ 20,04. Açailândia - MA, 27 de abril de 2022.

Francisca Josilene da Silva, Interveniente Autorizada  
 Selo: RECFIRO30078/2023PAKUOY384FN91  
 Consulte o selo em selo.tjma.jus.br



Açailândia (MA), 11 de abril de 2022

*Karla Janys Lima Nascimento*  
 PREFEITURA MUNICIPAL DE AÇAILÂNDIA  
 SECRETARIA MUNICIPAL DE EDUCAÇÃO  
 KARLA JANYS LIMA NASCIMENTO  
 SECRETÁRIA MUNICIPAL  
 PORT/GAB Nº 004/2021

*Wagner de Castro Nascimento*  
 WAGNER DE CASTRO NASCIMENTO  
 ENGENHEIRO CIVIL  
 CREA/RNP Nº 1905140240  
 FISCAL DE CONTARO

*Marcelo Cristiano Menezes Pedra Branca*  
 - CREA 111945285-6  
 Engenheiro Eletricista  
 MARCELO CRISTIANO MENESES PEDRA BRANCA  
 ENGENHEIRO ELETRICISTA  
 CREA Nº: 111945285-6











Certidão de Acervo Técnico - CAT  
Resolução Nº 1025 de 30 de Outubro de 2009  
Resolução Nº 218 de 29 de Junho de 1973

CREA-MA

CAT COM REGISTRO DE ATESTADO

877223/2022

Atividade concluída

Conselho Regional de Engenharia e Agronomia do Estado do Maranhão

CERTIFICAMOS, em cumprimento ao disposto na Resolução nº 1.025, de 30 de outubro de 2009, do Confea, que consta dos assentamentos deste Conselho Regional de Engenharia e Agronomia do Estado do Maranhão - Crea-MA, o Acervo Técnico do profissional **PAULO ADEAN NUNES JUNIOR** referente à(s) Anotação(ões) de Responsabilidade Técnica - ART abaixo discriminada(s):

Profissional: **PAULO ADEAN NUNES JUNIOR**  
Registro: **1117465837MA** RNP: **1117465837**  
Título profissional: ENGENHEIRO CIVIL, ENGENHEIRO ELETRICISTA

Número da ART: **MA20220597960** Tipo de ART: OBRA / SERVIÇO Registrada em: 16/12/2022 Baixada em: 21/12/2022  
Forma de registro: SUBSTITUIÇÃO Participação técnica: INDIVIDUAL  
Empresa contratada: **A.P. L. SOARES CONSTRUTORA LTDA**

Contratante: **PREFEITURA MUNICIPAL DE VILA NOVA DOS MARTÍRIOS** CPF/CNPJ: **01.608.475/0001-28**  
Endereço do contratante: AVENIDA RIO BRANCO Nº: SN  
Complemento: Bairro: CENTRO  
Cidade: VILA NOVA DOS MARTÍRIOS UF: MA CEP: 65924000  
Contrato: 001/2021 Celebrado em: 07/10/2021  
Valor do contrato: R\$ 884.999,79 Tipo de contratante: Pessoa Jurídica de Direito Público  
Ação institucional: Agricultura familiar  
Endereço da obra/serviço: RUA LAURENTINO SOARES ESQUINA COM RUA PEDRO LOPES Nº: S/N  
Complemento: Bairro: CENTRO  
Cidade: VILA NOVA DOS MARTÍRIOS UF: MA CEP: 65924000  
Coordenadas Geográficas: -5.182909, -48.139225  
Data de início: 07/10/2021 Conclusão efetiva: 04/05/2022  
Finalidade:  
Proprietário: PREFEITURA MUNICIPAL DE VILA NOVA DOS MARTÍRIOS CPF/CNPJ: 01.608.475/0001-28

Atividade Técnica: **16 - Execução ELETROTÉCNICA > INSTALAÇÕES ELÉTRICAS > DE INSTALAÇÕES ELÉTRICAS EM BAIXA TENSÃO > #11.10.1.1 - PARA FINS RESIDENCIAIS 52 - Execução de reforma 116.00 Pontos; 16 - Execução CONSTRUÇÃO CIVIL > EDIFICAÇÕES > DE EDIFICAÇÃO > #1.1.1.4 - EM MATERIAIS MISTOS 52 - Execução de reforma 703.82 metro quadrado; 16 - Execução CONSTRUÇÃO CIVIL > EDIFICAÇÕES > DE REFORMA DE EDIFICAÇÃO > #1.1.2.1 - DE ALVENARIA 52 - Execução de reforma 708.82 metro quadrado; 16 - Execução ELETROTÉCNICA > EQUIPAMENTOS ELÉTRICOS > #11.4.9 - DE QUADRO DE DISTRIBUIÇÃO ELÉTRICA 52 - Execução de reforma 3.00 unidade; 16 - Execução ELETROTÉCNICA > SISTEMAS DE MEDIÇÃO ELÉTRICA > #11.6.2 - DE MEDIDOR DE ENERGIA ELÉTRICA 52 - Execução de reforma 1.00 unidade; 16 - Execução CONSTRUÇÃO CIVIL > EDIFICAÇÕES > #1.1.6 - DE MURO 52 - Execução de reforma 428.90 metro quadrado; 16 - Execução CONSTRUÇÃO CIVIL > INSTALAÇÕES HIDROSSANITÁRIAS > #1.4.1 - DE SISTEMA DE ÁGUA POTÁVEL 52 - Execução de reforma 20.00 unidade; 16 - Execução CONSTRUÇÃO CIVIL > INSTALAÇÕES HIDROSSANITÁRIAS > #1.4.3 - DE INSTALAÇÃO DE SISTEMA DE ESGOTO SANITÁRIO 52 - Execução de reforma 10.00 unidade; 16 - Execução MECÂNICA > INSTALAÇÕES, EQUIPAMENTOS, DISPOSITIVOS E COMPONENTES DA ENGENHARIA MECÂNICA: MECÂNICOS, ELETROMECAÂNICOS, MAGNÉTICOS, ÓPTICOS > DE REQUALIFICAÇÃO DE CILINDROS > #16.7.14.3 - EXTINTORES DE INCÊNDIO 52 - Execução de reforma 2.00 unidade; 16 - Execução ESTRUTURAS > ESTRUTURAS METÁLICAS > DE ESTRUTURA METÁLICA > #2.2.1.1 - PARA EDIFICAÇÃO 52 - Execução de reforma 3181.32 quilograma; 16 - Execução ESTRUTURAS > PRÉ-MOLDADOS E PRÉ-FABRICADOS > #2.8.6 - DE BLOCOS DE CONCRETO 52 - Execução de reforma 707.50 metro quadrado;**

**Observações**

REFORMA E AMPLIAÇÃO DO PRÉDIO DA SECRETARIA MUNICIPAL DA CIDADE, TRANSPORTES E SERVIÇOS PÚBLICOS, NO MUNICÍPIO DE VILA NOVA DOS MARTÍRIOS/MA CONTEMPLANDO OS SERVIÇOS DE: MURO EM ALVENARIA BLOCO CERÂMICO 428,9 M<sup>2</sup>, REASSENTAMENTO DE BLOCOS RETANGULAR PARA PISO INTERTRAVADO 707,5 M<sup>2</sup>, PORTÕES DE FERRO 67,00 M<sup>2</sup>, ESTRUTURA TRELICHADA DE COBERTURA, TIPO ARCO 3181,32 KG, CALHA EM CHAPA DE AÇO GALVANIZADO NÚMERO 24, DESENVOLVIMENTO DE 50 CM 30 M, TELHAMENTO COM TELHA DE AÇO/ALUMÍNIO 703,82 M<sup>2</sup>, FORRO DE PVC 389,05 M<sup>2</sup>, PINGADEIRA CONCRETO PARA TOPO DE MUROS 136,92 M, PAINEL EM ACM - ESTRUTURADO (FACHADAS) 45,02 M<sup>2</sup>, POLIMENTO DE PISO DE ALTA RESISTÊNCIA 423,74 M<sup>2</sup>, REVESTIMENTO CERÂMICO PARA PISO COM PLACAS TIPO ESMALTADA EXTRA DE DIMENSÕES 45X45 CM 15,6 M<sup>2</sup>, EMULSÃO DE RESINAS ACRÍLICAS EM CONCRETO - 2 DEMÃOS 423,74 M<sup>2</sup>, REVESTIMENTO CERÂMICO PARA PAREDES 133,2 M<sup>2</sup>, JANELA EM ALUMÍNIO COM VIDRO 34,65 M<sup>2</sup>, PORTA DE MADEIRA 90X2,10CM 23 UND, PORTA DE MADEIRA 70X2,10CM 7 UND, VIDRO LAMINADO INCOLOR 8MM C/CHAPA/FIXAÇÃO/PARAFUSOS 8,25 M<sup>2</sup>, PONTO DE ILUMINAÇÃO E TOMADA, RESIDENCIAL, INCLUINDO INTERRUPTOR PARALELO E TOMADA 10A/250V, CAIXA ELÉTRICA, ELETRODUTO, CABO, RASGO, QUEBRA E CHUMBAMENTO 116 UN, LÂMPADAS 72 UND, QUADRO DE DISTRIBUIÇÃO 15 DISJUNTORES 100A + BARRAMENTO 3 UN, QUADRO DE MEDIÇÃO GERAL DE ENERGIA PARA 1 MEDIDOR 1 UN, INSTALAÇÕES HIDRÁULICAS 20 PONTOS, INSTALAÇÕES SANITÁRIAS 10 PONTOS, CAIXA DE INSPEÇÃO 0,30 X 0,30 X 0,40M 20 UN, CAIXA DE GORDURA EM PVC 300MM 1 UN, EXTINTOR INCENDIO TP PO QUIMICO 6KG 2 UN, LUMINÁRIA DE EMERGÊNCIA 20 UN, EMASSAMENTO SELADOR E PINTURA 1.606,98 M<sup>2</sup>, PINTURA ESMALTE ACETINADO EM MADEIRA 614,04 M<sup>2</sup>, CUBA DE EMBUTIR RETANGULAR DE AÇO INOXIDÁVEL 1 UN, VASO SANITÁRIO SIFONADO COM CAIXA ACOPLADA 5 UN, LAVATÓRIO LOUÇA BRANCA SUSPENSO 5 UN. CONFORME ORIENTADO, EM ATIVIDADES CONTRATADAS O ITEN TOS\_1.1.1.4 MATERIAIS MISTOS É REFERENTE AOS ITENS CITADOS ACIMA QUE NÃO FORAM ENCONTRADOS NA LISTA DE ATIVIDADES

Conselho Regional de Engenharia e Agronomia do Estado do Maranhão

Avenida dos Holandeses, Quadra 35, Lote 8, Calhau, São Luis/MA

Tel: + 55 (98) 2106-8300 Fax: + 55 (98) 2106-8300 E-mail: faleconosco@creama.org.br

CREA-MA  
Conselho Regional de Engenharia e  
Agronomia do Estado do Maranhão



Impresso em: 10/04/2023, às 11:01.

THE UNIVERSITY OF CHICAGO

PHYSICS DEPARTMENT

PHYSICS 311

PHYSICS 311

PHYSICS 311

PHYSICS 311

PHYSICS 311

PHYSICS 311

PHYSICS 311

PHYSICS 311



PHYSICS 311

PHYSICS 311

PHYSICS 311

PHYSICS 311

PHYSICS 311

PHYSICS 311

PHYSICS 311

PHYSICS 311

PHYSICS 311

PHYSICS 311

PHYSICS 311

PHYSICS 311

PHYSICS 311

PHYSICS 311

PHYSICS 311

PHYSICS 311

PHYSICS 311

PHYSICS 311

PHYSICS 311

PHYSICS 311



**Certidão de Acervo Técnico - CAT**  
**Resolução Nº 1025 de 30 de Outubro de 2009**  
**Resolução Nº 218 de 29 de Junho de 1973**

**CREA-MA**

**CAT COM REGISTRO DE ATESTADO**

**877223/2022**

Atividade concluída

**Conselho Regional de Engenharia e Agronomia do Estado do Maranhão**

Informações Complementares

CERTIFICAMOS, finalmente, que se encontra vinculado à presente Certidão de Acervo Técnico – CAT, o atestado contendo 9 folha(s), expedido pelo contratante da obra/serviço, a quem cabe a responsabilidade pela veracidade e exatidão das informações nele constantes.

**Certidão de Acervo Técnico nº 877223/2022**  
**30/12/2022, 13:37**  
**zZ3Dz**

A Certidão de Acervo Técnico (CAT) à qual o atestado está vinculado constituirá prova da capacidade técnico-profissional da pessoa jurídica somente se o responsável técnico indicado estiver ou venha a ser integrado ao seu quadro técnico por meio de declaração entregue no momento da habilitação ou da entrega das propostas.

Certificamos que se encontra vinculado à presente CAT o atestado apresentado em cumprimento à Lei nº 8.666/93, expedido pela pessoa jurídica contratante, a quem cabe a responsabilidade pela veracidade e exatidão das informações nele constantes. É de responsabilidade deste Conselho a verificação da atividade profissional em conformidade com a Lei nº 5.194/66 e Resoluções do Conselho Federal de Engenharia e Agronomia - CONFEA.

Esta certidão perderá a validade, caso ocorra qualquer alteração posterior dos elementos cadastrais nela contidos.

Fica(m) Excluído(s), no entanto, o(s) serviço(s) cujas atribuições não competem ao(s) profissional(is) em questão.

A autenticidade desta Certidão pode ser verificada em: <https://crea-ma.sitac.com.br/publico/>, com a chave: zZ3Dz



1. LOWE'S STORES, INC.

10/10/2014

10/10/2014

10/10/2014

10/10/2014

10/10/2014



10/10/2014

10/10/2014

10/10/2014

10/10/2014

10/10/2014

10/10/2014

10/10/2014







Anotação de Responsabilidade Técnica - ART  
Lei nº 6.496, de 7 de dezembro de 1977

**CREA-MA**

**ART OBRA / SERVIÇO**  
**Nº MA20220594395**

Conselho Regional de Engenharia e Agronomia do Estado do Maranhão

**SUBSTITUIÇÃO à**  
**MA20220592833**

**1. Responsável Técnico**

**SALIS MACENA BARBOSA**

Título profissional: **ENGENHEIRO CIVIL**

RNP: 1119603749

Registro: 1119603749MA

**2. Dados do Contrato**

Contratante: **PREFEITURA MUNICIPAL DE VILA NOVA DOS MARTÍRIOS**

**AVENIDA RIO BRANCO S/N**

Complemento:

Cidade: **VILA NOVA DOS MARTÍRIOS**

Bairro: **CENTRO**

UF: **MA**

CPF/CNPJ: **01.608.475/0001-28**

Nº: **SN**

CEP: **65924970**

Contrato: **Não especificado**

Celebrado em:

Valor: **R\$ 3.600,00**

Tipo de contratante: **Pessoa Jurídica de Direito Público**

Ação Institucional: **Uso residencial do profissional**

**3. Dados da Obra/Serviço**

**AVENIDA RIO BRANCO S/N**

Complemento:

Cidade: **VILA NOVA DOS MARTÍRIOS**

Data de início: **01/12/2021**

Previsão de término: **01/12/2022**

Bairro: **CENTRO**

UF: **MA**

Nº: **SN**

CEP: **65924970**

Coordenadas Geográficas: **-5.180419, -48.139316**

Finalidade: **Outro**

Código: **Não Especificado**

Proprietário: **PREFEITURA MUNICIPAL DE VILA NOVA DOS MARTÍRIOS**

CPF/CNPJ: **01.608.475/0001-28**

**4. Atividade Técnica**

**14 - Elaboração**

80 - Projeto > **CONSTRUÇÃO CIVIL > EDIFICAÇÕES > DE EDIFICAÇÃO > #1.1.1.4 - EM MATERIAIS MISTOS**

Quantidade

Unidade

2.056,89

m²

80 - Projeto > **ESTRUTURAS > ESTRUTURAS DE CONCRETO E ARGAMASSA ARMADA > #2.1.1 - DE ESTRUTURA DE CONCRETO ARMADO**

2.056,89

m²

80 - Projeto > **CONSTRUÇÃO CIVIL > INSTALAÇÕES HIDROSSANITÁRIAS > #1.4.3 - DE INSTALAÇÃO DE SISTEMA DE ESGOTO SANITÁRIO**

2.056,89

m²

80 - Projeto > **ELETROTÉCNICA > INSTALAÇÕES ELÉTRICAS > DE INSTALAÇÕES ELÉTRICAS EM BAIXA TENSÃO > #11.10.1.2 - PARA FINS COMERCIAIS**

2.056,89

m²

**18 - Fiscalização**

60 - Fiscalização de obra > **CONSTRUÇÃO CIVIL > EDIFICAÇÕES > DE EDIFICAÇÃO > #1.1.1.4 - EM MATERIAIS MISTOS**

Quantidade

Unidade

2.056,89

m²

60 - Fiscalização de obra > **ESTRUTURAS > ESTRUTURAS DE CONCRETO E ARGAMASSA ARMADA > #2.1.1 - DE ESTRUTURA DE CONCRETO ARMADO**

2.056,89

m²

60 - Fiscalização de obra > **CONSTRUÇÃO CIVIL > INSTALAÇÕES HIDROSSANITÁRIAS > #1.4.3 - DE INSTALAÇÃO DE SISTEMA DE ESGOTO SANITÁRIO**

2.056,89

m²

60 - Fiscalização de obra > **ELETROTÉCNICA > INSTALAÇÕES ELÉTRICAS > DE INSTALAÇÕES ELÉTRICAS EM BAIXA TENSÃO > #11.10.1.2 - PARA FINS COMERCIAIS**

2.056,89

m²

Após a conclusão das atividades técnicas o profissional deve proceder a baixa desta ART

**5. Observações**

ART DE ELABORAÇÃO DE PROJETOS E FISCALIZAÇÃO DE OBRA DE REFORMA DO CENTRO ADMINISTRATIVO DO MUNICÍPIO DE VILA NOVA DOS MARTÍRIOS - MA COM O CONTRATO DE Nº 001/2021 - TP NJ 003/2021 JUNTO A EMPRESA A P L SOARES CONSTRUTORA.

**6. Declarações**

Clausula Compromissória: Qualquer conflito ou litígio originado do presente contrato, bem como sua interpretação ou execução, será resolvido por arbitragem, de acordo com a Lei nº. 9.307, de 23 de setembro de 1996, por meio do Centro de Mediação e Arbitragem - CMA vinculado ao Crea-MA, nos termos do respectivo regulamento de arbitragem que, expressamente, as partes declaram concordar.

- Declaro que estou cumprindo as regras de acessibilidade previstas nas normas técnicas da ABNT, na legislação específica e no decreto n. 5296/2004.

**7. Entidade de Classe**

SEM INDICAÇÃO DE ENTIDADE DE CLASSE

A autenticidade desta ART pode ser verificada em: <https://crea-ma.sitac.com.br/publico/>, com a chave: W9bYz  
Impresso em: 13/12/2022 às 11:45:50 por: ip: 177.185.138.231



www.creama.org.br  
Tel: (98) 2106-8300

faleconosco@creama.org.br  
Fax: (98) 2106-8300



Conselho Regional de Engenharia e Agronomia do Estado do Maranhão

Avenida dos Holandeses, Quadra 35, Lote 8, Calhau, São Luis/MA

Tel: + 55 (98) 2106-8300 Fax: + 55 (98) 2106-8300 E-mail: faleconosco@creama.org.br



Impresso em: 10/04/2023, às 11:01.



Este documento encontra-se registrado no Conselho Regional de Engenharia e Agronomia do Estado do Maranhão, vinculado à Certidão nº 877223/2022, em 30/12/2022 em



Certidão nº 877223/2022  
10/04/2023, 11:01

Chave de Impressão: Z3DZ

O documento neste ato registrado foi emitido em 30/12/2022 e contém 2 folhas





Anotação de Responsabilidade Técnica - ART  
Lei nº 6.496, de 7 de dezembro de 1977

**CREA-MA**

**ART OBRA / SERVIÇO**  
Nº MA20220594395

Conselho Regional de Engenharia e Agronomia do Estado do Maranhão

**Salis Macena Barbosa**  
Engenheiro Civil  
CONFEA 1119603749

SUBSTITUIÇÃO à  
MA20220592833

**8. Assinaturas**

Declaro serem verdadeiras as informações acima

Local \_\_\_\_\_ de \_\_\_\_\_ de \_\_\_\_\_  
data

SALIS MACENA BARBOSA - CPF: 993.899.323-00  
JORGE VIEIRA DOS SANTOS - Assinado de forma digital por JORGE VIEIRA DOS SANTOS FILHO:48144770668  
FILHO:48144770668 Dados: 2022.12.13 16:26:31 -03'00'  
PREFEITURA MUNICIPAL DE VILA NOVA DOS MARTÍRIOS - CNPJ: 01.608.475/0001-28

**9. Informações**

\* A ART é válida somente quando quitada, mediante apresentação do comprovante do pagamento ou conferência no site do Crea.

**10. Valor**

Esta ART é isenta de taxa Registrada em: 09/12/2022

Este documento encontra-se registrado no Conselho Regional de Engenharia e Agronomia do Estado do Maranhão, vinculado à Certidão nº 877223/2022, em 30/12/2022 emitida



A autenticidade desta ART pode ser verificada em: <https://crea-ma.sitac.com.br/publico/>, com a chave: WbBYz  
Impresso em: 13/12/2022 às 11:45:50 por: , ip: 177.185.136.231



www.creama.org.br  
Tel: (98) 2106-8300

faleconosco@creama.org.br  
Fax: (98) 2106-8300



Certidão nº 877223/2022  
10/04/2023, 11:01  
Chave de Impressão: zZ3Dz

O documento neste ato registrado foi emitido em 30/12/2022 e contém 2 folhas

*(Handwritten signatures and marks)*

**Conselho Regional de Engenharia e Agronomia do Estado do Maranhão**

Avenida dos Holandeses, Quadra 35, Lote 8, Calhau, São Luis/MA

Tel: + 55 (98) 2106-8300 Fax: + 55 (98) 2106-8300 E-mail: faleconosco@creama.org.br



Impresso em: 10/04/2023, às 11:01.

31

MEMORANDUM FOR THE DIRECTOR, FBI  
SUBJECT: [Illegible]



[Vertical text on the left margin, possibly bleed-through or a separate column of text]

[Main body of text, containing the primary memorandum content]

[Text block in the lower middle section]



AM-1030

[Text at the bottom of the page, possibly a footer or classification marking]





Estado do Maranhão  
 Prefeitura Municipal de Vila Nova dos Martírios  
 CNPJ Nº 01.608.475/0001-28

**ATESTADO DE CAPACIDADE TECNICA**

**A PREFEITURA MUNICIPAL DE VILA NOVA DOS MARTÍRIOS – MA**, Pessoa Jurídica de direito Público, inscrita no **CNPJ nº 01.608.475/0001-28**, Avenida Rio Branco - S/n – Centro - CEP: 65.924-000, Certifica que a empresa **APL SOARES CONSTRUTORA LTDA**, inscrita no **CNPJ 01.497.264/0001-65**, localizada a Av. Dorgival Pinheiro de Sousa, 917, Sala B, 1ª Andar, Centro – Imperatriz – MA, **CONCLUIU** os Serviços referentes à obra objeto do contrato que se refere a **TOMADA DE PREÇOS Nº 003/2021** e **PROCESSO ADMINISTRATIVO DE LICITAÇÃO Nº 1006.006/2021-SCTS**, celebrado entre as partes através do **CONTRATO Nº 001/2021 – TP Nº003/2021**, referente a **PRESTAÇÃO DE SERVIÇOS DE ENGENHARIA PARA REFORMA E AMPLIAÇÃO DO PRÉDIO DA SECRETARIA MUNICIPAL DA CIDADE, TRANSPORTES E SERVIÇOS PÚBLICOS DE VILA NOVA DOS MARTÍRIOS – MA**, localizada a Rua Laurentino Soares, esquina com Rua Pedro Lopes s/n, Bairro Centro – Vila Nova dos Martírios - MA, obedecendo Padrões Técnico, Plano de Aplicação e demais exigência e que detém qualificação técnica.

DADOS DA OBRA/SERVIÇOS	
• <b>CONTRATO/CONVÊNIO</b>	CONTRATO Nº 001/2021 – TP Nº 003/2021, referente a <b>PRESTAÇÃO DE SERVIÇOS DE ENGENHARIA PARA REFORMA E AMPLIAÇÃO DO PRÉDIO DA SECRETARIA MUNICIPAL DA CIDADE, TRANSPORTES E SERVIÇOS PÚBLICOS DE VILA NOVA DOS MARTÍRIOS – MA</b>
<b>LOCAL:</b> Rua Laurentino Soares, esquina com Rua Pedro Lopes s/n, Bairro Centro – Vila Nova dos Martírios - MA	
<b>Período de Realização:</b> 07 de outubro de 2021 à 04 de maio de 2022	
<b>Período de Executado e Prazo contratual:</b> 07 de outubro de 2021 à 04 de maio de 2022	
<b>Parcelas Executadas:</b> Concluído	
DADOS DO CONTRATANTE e PROPRIETÁRIO	
<b>NOME OU RAZÃO SOCIAL:</b>	<b>PREFEITURA MUNICIPAL DE VILA NOVA DOS MARTÍRIOS – MA</b>
<b>CNPJ:</b>	<b>01.608.475/0001-28</b>
DADOS DA PESSOA JURIDICA CONTRATADA	

Avenida Rio Branco – s/n – Centro  
 CEP: 65.924-000 / Fone: (99) 3539-1502



Este documento encontra-se registrado no Conselho Regional de Engenharia e Agronomia do Estado do Maranhão, vinculado à Certidão nº 877223/2022, em 30/12/2022 emita



Certidão nº 877223/2022  
 10/04/2023, 11:01  
 Chave de Impressão: zZ3DZ

O documento neste ato registrado foi emitido em 30/12/2022 e contém 7 folhas

*(Handwritten signatures and marks)*



Este documento é de propriedade da empresa e não deve ser compartilhado com terceiros sem a devida autorização. Qualquer uso não autorizado é considerado crime e será punido de acordo com a legislação aplicável.

Este documento é de propriedade da empresa e não deve ser compartilhado com terceiros sem a devida autorização. Qualquer uso não autorizado é considerado crime e será punido de acordo com a legislação aplicável.



Área-M2

Gráfico Regional de ...

Atividade de ...

### ATIVIDADE DE ...

Este documento descreve a atividade de ...

Item	Descrição	Valor
1	...	...
2	...	...
3	...	...
4	...	...
5	...	...
6	...	...
7	...	...
8	...	...
9	...	...
10	...	...

ALFA NOVA

Atividade de ...



Estado do Maranhão  
 Prefeitura Municipal de Vila Nova dos Martírios  
 CNPJ Nº 13.844.558/0001-03

NOME OU RAZÃO SOCIAL:	A P L SOARES CONSTRUTORA LTDA		
CPF OU CNPJ:	01.497.264/0001-65		
<b>DADOS DO RESPONSÁVEL TÉCNICOS</b>			
NOME COMPLETO	PAULO ADEAN NUNES JUNIOR		
TÍTULO PROFISSIONAL	Engenheiro Civil		
REGISTRO NACIONAL PROFISSIONAL (RNP)	1117465837		
REGISTRO CREA:	1117465837MA		
<b>DESCRIÇÃO DOS SERVIÇOS REALIZADOS</b>			
EXECUÇÃO DE OBRA:			
<ul style="list-style-type: none"> <li>• CONSTRUÇÃO CIVIL – EDIFICAÇÕES – DE REFORMA DE EDIFICAÇÃO DE ALVENARIA – 708,82M<sup>2</sup>;</li> <li>• ESTRUTUTAS METÁLICAS – DE ESTRUTURAS METÁLICA PARA EDIFICAÇÃO – 3.181,32KG</li> <li>• E DEMAIS SERVIÇOS DE ACORDO COM A PLANILHA DE SERVIÇOS CONTRATADA EM ANEXO.</li> </ul>			
<b>IDENTIFICAÇÃO DO SIGNATÁRIO</b>			
<b>REPRESENTANTE DO CONTRATANTE:</b>		<b>ENGENHEIRO FISCAL:</b>	
JORGE VIEIRA DOS SANTOS FILHO CPF nº 481.447.706-68 Prefeito Municipal		SALIS MACENA BARBOSA CPF nº 993.899.323-00 CREA Nº 1119603749MA Engenheiro Fiscal	

Este documento encontra-se registrado no Conselho Regional de Engenharia e Agronomia do Estado do Maranhão, vinculado à Certidão nº 877223/2022, em 30/12/2022 emitida



Atestamos para os devidos fins e a quem interessar possa, que nos foram prestados com bom desempenho e nada tendo que desabone a conduta do prestador, os serviços descritos a baixo e com as seguintes características:

Item	Código	Banco	Descrição	Und	Quant.
			SERVIÇOS PRELIMINARES		
1.1	74209/001	SINAPI	PLACA DE OBRA EM CHAPA DE AÇO GALVANIZADO	m <sup>2</sup>	6
1.2	04	Próprio	ADMINISTRAÇÃO LOCAL DE OBRA	MÊS	4
1.3	73859/002	SINAPI	CAPINA E LIMPEZA MANUAL DE TERRENO	m <sup>2</sup>	2056,89
1.4	012689	SBC	MOBILIZAÇÃO E DESMOBILIZAÇÃO DE CANTEIRO	UN	1
1.5	C0330	SEINFRA	ATERRO C/COMPACTAÇÃO MANUAL S/CONTROLE, MAT. C/AQUISIÇÃO	m <sup>3</sup>	33,76
1.6	C2210	SEINFRA	RETIRADA DE PORTAS E JANELAS, INCLUSIVE BATENTES	m <sup>2</sup>	2,25
1.7	97633	SINAPI	DEMOLIÇÃO DE REVESTIMENTO CERÂMICO, DE FORMA MANUAL, SEM REAPROVEITAMENTO. AF_12/2017	m <sup>2</sup>	238,5

Avenida Rio Branco – s/n – Centro  
 CEP: 65.924-000 / Fone: (99) 3539-1502



Certidão nº 877223/2022  
 10/04/2023, 11:01  
 Chave de Impressão: z23Dz

O documento neste ato registrado foi emitido em 30/12/2022 e contém 7 folhas



Vertical text on the left side, possibly a page number or header.

Vertical text on the left side, possibly a page number or header.

AVON A.I.V.  
L'ONG 1982 2014



AM. 434

Horizontal text at the bottom of the page, possibly a footer or page number.





Estado do Maranhão  
 Prefeitura Municipal de Vila Nova dos Martírios  
 CNPJ Nº 13.844.558/0001-03

1.8	9	ORSE	Remoção de telhamento com telhas cerâmicas	m <sup>2</sup>	77,2
1.9	97650	SINAPI	REMOÇÃO DE TRAMA DE MADEIRA PARA COBERTURA, DE FORMA MANUAL, SEM REAPROVEITAMENTO. AF_12/2017	m <sup>2</sup>	77,2
1.10	7725	ORSE	Remoção de pintura látex (raspagem e/ou lixamento e/ou escovação)	m <sup>2</sup>	1168,4
1.11	SINAPI	97631	DEMOLIÇÃO DE ARGAMASSAS, DE FORMA MANUAL, SEM REAPROVEITAMENTO. AF_12/2017	m <sup>2</sup>	1.168,40
1.12	ORSE	4942	Remoção de esquadria metálica, com ou sem reaproveitamento Rev. 01 - 03/2022	m <sup>2</sup>	12,30
<b>MURO LÍMITROFE</b>					
2.1	2375	ORSE	Muro em alvenaria bloco cerâmico, e= 0,09m, c/ alv de pedra 0,35 x 0,60m, pilares (9x20cm) a cada 3,0m, cintas inferior e superior (9x15cm) em concreto armado fck=15,0 Mpa, c/ chapisco, reboco e pintura hidrator ou similar.	m <sup>2</sup>	611,9
2.2	05	Próprio	PINTURA DE LOGOTIPO CONFORME PROJETO	M <sup>2</sup>	15,36
2.3	101862	SINAPI	REASSENTAMENTO DE BLOCOS RETANGULAR PARA PISO INTERTRAVADO, ESPESSURA DE 6 CM, EM CALÇADA, COM REAPROVEITAMENTO DOS BLOCOS RETANGULAR. AF_12/2020	m <sup>2</sup>	941,25
2.4	12013	ORSE	Portão de correr em chapa de aço 1/4", c/ quadro em tubo quadrado de 2", barra quadrada 1" na vertical e barra chata 2" x 1/4" na horizontal, inclusive ferrolio, e roldanas e trilhos, p/ penitencária	m <sup>2</sup>	46,85
<b>COBERTURA</b>					
3.1	100773	SINAPI	ESTRUTURA TRELIÇADA DE COBERTURA, TIPO ARCO, COM LIGAÇÕES SOLDADAS, INCLUSOS PERFIS METÁLICOS, CHAPAS METÁLICAS, MÃO DE OBRA E TRANSPORTE COM GUINDASTE - FORNECIMENTO E INSTALAÇÃO. AF_01/2020_P	KG	5411,32
3.2	94228	SINAPI	CALHA EM CHAPA DE AÇO GALVANIZADO NÚMERO 24, DESENVOLVIMENTO DE 50 CM, INCLUSO TRANSPORTE VERTICAL. AF_07/2019	M	63
3.3	94213	SINAPI	TELHAMENTO COM TELHA DE AÇO/ALUMÍNIO E = 0,5 MM, COM ATÉ 2 ÁGUAS, INCLUSO IÇAMENTO. AF_07/2019	m <sup>2</sup>	1045,82
3.4	96486	SINAPI	FORRO DE PVC, LISO, PARA AMBIENTES COMERCIAIS, INCLUSIVE ESTRUTURA DE FIXAÇÃO. AF_05/2017_P	m <sup>2</sup>	485,05
3.5	00036250	SINAPI	RODAFORRO EM PVC, PARA FORRO DE PVC, COMPRIMENTO 6 M	M	420,47
3.6	090686	SBC	PINGADEIRA CONCRETO PARA TOPO DE MUROS 0,10m	M	136,92
3.7	06	Próprio	PAINEL EM ACM - ESTRUTURADO (FACHADAS)	M <sup>2</sup>	45,02
<b>REVESTIMENTOS (PISO E PAREDES)</b>					
4.1	7342	ORSE	Polimento de piso de alta resistência, novo- R1	m <sup>2</sup>	455,74
4.2	2336	ORSE	Limpeza com lixadeira elétrica, tratamento do concreto e lixamento com lixa carbureto sílico	m <sup>2</sup>	423,74
4.3	87249	SINAPI	REVESTIMENTO CERÂMICO PARA PISO COM PLACAS TIPO ESMALTADA EXTRA DE DIMENSÕES 45X45 CM APLICADA EM AMBIENTES DE ÁREA MENOR QUE 5 M2. AF_06/2014	m <sup>2</sup>	15,6
4.4	C1295	SEINFRA	EMULSÃO DE RESINAS ACRÍLICAS EM CONCRETO - 2 DEMÃOS	m <sup>2</sup>	455,74
4.5	89170	SINAPI	(COMPOSIÇÃO REPRESENTATIVA) DO SERVIÇO DE REVESTIMENTO CERÂMICO PARA PAREDES INTERNAS, MEIA PAREDE, OU PAREDE INTEIRA, PLACAS TIPO ESMALTADA EXTRA DE 20X20 CM, PARA EDIFICAÇÕES HABITACIONAIS UNIFAMILIAR (CASAS) E EDIFICAÇÕES PÚBLICAS PADRÃO. AF_11/2014	m <sup>2</sup>	133,2
4.6	C2234	SEINFRA	REVESTIMENTOS DE PISOS C/GRANILITE	m2	32

Página 3 de 7

Avenida Rio Branco - s/n - Centro  
 CEP: 65.924-000 / Fone: (99) 3539-1502



Este documento encontra-se registrado no Conselho Regional de Engenharia e Agronomia do Estado do Maranhão, vinculado à Certidão nº 877223/2022, em 30/12/2022 em



Certidão nº 877223/2022  
 10/04/2023, 11:01

Chave de Impressão: zZ3Dz

O documento neste ato registrado foi emitido em 30/12/2022 e contém 7 folhas

Conselho Regional de Engenharia e Agronomia do Estado do Maranhão

Avenida dos Holandeses, Quadra 35, Lote 8, Calhau, São Luis/MA  
 Tel: + 55 (98) 2106-8300 Fax: + 55 (98) 2106-8300 E-mail: faleconosco@creama.org.br



Impresso em: 10/04/2023, às 11:01.



39





Estado do Maranhão  
 Prefeitura Municipal de Vila Nova dos Martírios  
 CNPJ Nº 13.844.558/0001-03

4.7	94996	SINAPI	EXECUÇÃO DE PASSEIO (CALÇADA) OU PISO DE CONCRETO COM CONCRETO MOLDADO IN LOCO, FEITO EM OBRA, ACABAMENTO CONVENCIONAL, ESPESSURA 10 CM, ARMADO. AF_07/2016	m2	112,6
4.8	87879	SINAPI	CHAPISCO APLICADO EM ALVENARIAS E ESTRUTURAS DE CONCRETO INTERNAS, COM COLHER DE PEDREIRO. ARGAMASSA TRAÇO 1:3 COM PREPARO EM BETONEIRA 400L. AF_06/2014	m2	985
4.9	87529	SINAPI	MASSA ÚNICA, PARA RECEBIMENTO DE PINTURA, EM ARGAMASSA TRAÇO 1:2:8, PREPARO MECÂNICO COM BETONEIRA 400L, APLICADA MANUALMENTE EM FACES INTERNAS DE PAREDES, ESPESSURA DE 20MM, COM EXECUÇÃO DE TALISCAS. AF_06/2014	m2	1205
4.10	89048	SINAPI	(COMPOSIÇÃO REPRESENTATIVA) DO SERVIÇO DE EMBOÇO/MASSA ÚNICA, TRAÇO 1:2:8, PREPARO MECÂNICO, COM BETONEIRA DE 400L, EM PAREDES DE AMBIENTES INTERNOS, COM EXECUÇÃO DE TALISCAS, PARA EDIFICAÇÃO HABITACIONAL MULTIFAMILIAR (PRÉDIO). AF_11/2014	m2	1205
ESQUADRIAS					
5.1	112634	SBC	JANELA DE CORRER 4 FOLHAS EM ALUMINIO NATURAL COM VIDRO 6MM	m²	34,65
5.2	112210	SBC	JANELA ALUMINIO NATURAL BASCULANTE COM VIDRO	m²	1,28
5.3	90825	SINAPI	PORTA DE MADEIRA, MACIÇA (PESADA OU SUPERPESADA), 90X210CM, ESPESSURA DE 3,5CM, INCLUSO DOBRADIÇAS - FORNECIMENTO E INSTALAÇÃO. AF_12/2019	UN	23
5.4	91319	SINAPI	KIT DE PORTA DE MADEIRA PARA PINTURA, SEMI-OCA (LEVE OU MÉDIA), PADRÃO POPULAR, 70X210CM, ESPESSURA DE 3,5CM, ITENS INCLUSOS: DOBRADIÇAS, MONTAGEM E INSTALAÇÃO DO BATENTE, SEM FECHADURA - FORNECIMENTO E INSTALAÇÃO. AF_12/2019	UN	7
5.5	C1999	SEINFRA	PORTÃO DE FERRO EM BARRA CHATA TIPO TIOJINHO	m²	32,4
5.6	101965	SINAPI	PEITORIL LINEAR EM GRANITO OU MÁRMORE, L = 15CM, COMPRIMENTO DE ATÉ 2M, ASSENTADO COM ARGAMASSA 1:6 COM ADITIVO. AF_11/2020	M	31,2
5.7	98695	SINAPI	SOLEIRA EM MÁRMORE, LARGURA 15 CM, ESPESSURA 2,0 CM. AF_09/2020	M	22,6
5.8	150060	SBC	VIDRO LAMINADO INCOLOR 8mm C/CHAPA/FIXACAO/PARAFUSOS	m²	8,25
5.9	91338	SINAPI	PORTA DE ALUMÍNIO DE ABRIR COM LAMBRI, 60 cm, COM GUARNIÇÃO, FIXAÇÃO COM PARAFUSOS - FORNECIMENTO E INSTALAÇÃO. AF_12/2019	m²	5,04
5.10	91338	SINAPI	PORTA DE ALUMÍNIO DE ABRIR COM LAMBRI, 80 cm, COM GUARNIÇÃO, FIXAÇÃO COM PARAFUSOS - FORNECIMENTO E INSTALAÇÃO. AF_12/2019	m²	3,36
5.11	102184	SINAPI	PORTA DE ABRIR COM MOLA HIDRÁULICA, EM VIDRO TEMPERADO, 90X210 CM, ESPESSURA 10 MM, INCLUSIVE ACESSÓRIOS. AF_01/2021	m²	45,36
INSTALAÇÕES					
ELETRICA					
6.1.1	93146	SINAPI	PONTO DE ILUMINAÇÃO E TOMADA, RESIDENCIAL, INCLUINDO INTERRUPTOR PARALELO E TOMADA 10A/250V, CAIXA ELÉTRICA, ELETRODUTO, CABO, RASGO, QUEBRA E CHUMBAMENTO (EXCLUINDO LUMINÁRIA E LÂMPADA). AF_01/2016	UN	166
6.1.2	97612	SINAPI	LÂMPADA COMPACTA FLUORESCENTE DE 20 W, BASE E27 - FORNECIMENTO E INSTALAÇÃO. AF_02/2020	UN	8
6.1.3	93045	SINAPI	LÂMPADA FLUORESCENTE ESPIRAL BRANCA 45 W, BASE E27 - FORNECIMENTO E INSTALAÇÃO	UN	64
6.1.4	8324	ORSE	Plafon E-27	un	64
6.1.5	93658	SINAPI	DISJUNTOR MONOPOLAR TIPO DIN, CORRENTE NOMINAL DE 40A - FORNECIMENTO E INSTALAÇÃO. AF_10/2020	UN	2

Este documento encontra-se registrado no Conselho Regional de Engenharia e Agronomia do Estado do Maranhão, vinculado à Certidão nº 877223/2022, em 30/12/2022 em



Certidão nº 877223/2022

10/04/2023, 11:01

Chave de Impressão: z33Dz

O documento neste ato registrado foi emitido em 30/12/2022 e contém 7 folhas

Avenida Rio Branco - s/n - Centro  
 CEP: 65.924-000 / Fone: (99) 3539-1502









Estado do Maranhão  
 Prefeitura Municipal de Vila Nova dos Martírios  
 CNPJ Nº 13.844.558/0001-03

6.1.6	7885	ORSE	Arandela de uso externo em tubo de aço zincado e pintado, com difusor em vidro leitoso brilhante, da XOLUX, ref. B-706/1 ou similar, inclusive lâmpada mista de 160w	un	19
6.1.7	93653	SINAPI	DISJUNTOR MONOPOLAR TIPO DIN, CORRENTE NOMINAL DE 10A - FORNECIMENTO E INSTALAÇÃO. AF_10/2020	UN	40
6.1.8	91926	SINAPI	CABO DE COBRE FLEXÍVEL ISOLADO, 2,5 MM², ANTI-CHAMA 450/750 V, PARA CIRCUITOS TERMINAIS - FORNECIMENTO E INSTALAÇÃO. AF_12/2015	M	2532,5
6.1.9	91932	SINAPI	CABO DE COBRE FLEXÍVEL ISOLADO, 10 MM², ANTI-CHAMA 450/750 V, PARA CIRCUITOS TERMINAIS - FORNECIMENTO E INSTALAÇÃO. AF_12/2015	M	531,9
6.1.10	91928	SINAPI	CABO DE COBRE FLEXÍVEL ISOLADO, 4 MM², ANTI-CHAMA 450/750 V, PARA CIRCUITOS TERMINAIS - FORNECIMENTO E INSTALAÇÃO. AF_12/2015	M	2477,6
6.1.11	91934	SINAPI	CABO DE COBRE FLEXÍVEL ISOLADO, 16 MM², ANTI-CHAMA 450/750 V, PARA CIRCUITOS TERMINAIS - FORNECIMENTO E INSTALAÇÃO. AF_12/2015	M	44,5
6.1.12	00020256	SINAPI	ROLDANA PLASTICA COM PREGO, TAMANHO 30 X 30 MM, PARA INSTALACAO ELETRICA APARENTE	UN	156
6.1.13	92985	SINAPI	CABO DE COBRE FLEXÍVEL ISOLADO, 35 MM², ANTI-CHAMA 450/750 V, PARA DISTRIBUIÇÃO - FORNECIMENTO E INSTALAÇÃO. AF_12/2015	M	250
6.1.14	91834	SINAPI	ELETRODUTO FLEXÍVEL CORRUGADO, PVC, DN 25 MM (3/4"), PARA CIRCUITOS TERMINAIS, INSTALADO EM FORRO - FORNECIMENTO E INSTALAÇÃO. AF_12/2015	M	924,4
6.1.15	91836	SINAPI	ELETRODUTO FLEXÍVEL CORRUGADO, PVC, DN 32 MM (1"), PARA CIRCUITOS TERMINAIS, INSTALADO EM FORRO - FORNECIMENTO E INSTALAÇÃO. AF_12/2015	M	160,9
6.1.16	97600	SINAPI	REFLETOR EM ALUMÍNIO, DE SUPORTE E ALÇA, COM 1 LÂMPADA VAPOR DE MERCÚRIO DE 125 W, COM REATOR ALTO FATOR DE POTÊNCIA - FORNECIMENTO E INSTALAÇÃO. AF_02/2020	UN	6
6.1.17	066363	SBC	QUADRO DE DISTRIBUICAO 15 DISJUNTORES 100A + BARRAMENTO	UN	3
6.1.18	101946	SINAPI	QUADRO DE MEDIÇÃO GERAL DE ENERGIA PARA 1 MEDIDOR DE SOBREPOR - FORNECIMENTO E INSTALAÇÃO. AF_10/2020	UN	1
6.1.19	96985	SINAPI	HASTE DE ATERRAMENTO 5/8 PARA SPDA - FORNECIMENTO E INSTALAÇÃO. AF_12/2017	UN	9
HIDRÁULICA					
6.2.1	89402	SINAPI	TUBO, PVC, SOLDÁVEL, DN 25MM, INSTALADO EM RAMAL DE DISTRIBUIÇÃO DE ÁGUA - FORNECIMENTO E INSTALAÇÃO. AF_12/2014	M	85,36
6.2.2	94651	SINAPI	TUBO, PVC, SOLDÁVEL, DN 50 MM, INSTALADO EM RESERVAÇÃO DE ÁGUA DE EDIFICAÇÃO QUE POSSUA RESERVATÓRIO DE FIBRA/FIBROCIMENTO FORNECIMENTO E INSTALAÇÃO. AF_06/2016	M	25
6.2.3	C2168	SEINFRA	REGISTRO DE GAVETA C/CANOPLA CROMADA D= 32mm (1 1/4")	UN	2
6.2.4	89984	SINAPI	REGISTRO DE PRESSÃO BRUTO, LATÃO, ROSCÁVEL, 1/2", COM ACABAMENTO E CANOPLA CROMADOS. FORNECIDO E INSTALADO EM RAMAL DE ÁGUA. AF_12/2014	UN	4
6.2.5	1200	ORSE	Ponto de água fria embutido, c/material pvc rígido soldável Ø 25mm	un	20
6.2.6	3686	ORSE	Torneira para lavatório, DECA, linha targa 1190C40 ou similar	un	12
6.2.7	88503	SINAPI	CAIXA D'ÁGUA EM POLIETILENO, 1000 LITROS, COM ACESSÓRIOS	UN	1
6.2.8	PRÓPRIO	COMP.	REVISÃO DE INSTALAÇÕES HIDRÁULICAS (REVISAR PONTOS HIDRÁULICOS E SUBSTITUIÇÃO DE ENCAENAÇÃO, REGISTROS, ADPTADORES, CONEXÕES ONDE HOJVER NECESSIDADE)	m2	34
SANTÁRIO					

Avenida Rio Branco – s/n – Centro  
 CEP: 65.924-000 / Fone: (99) 3539-1502



*(Handwritten signatures and scribbles)*

Este documento encontra-se registrado no Conselho Regional de Engenharia e Agronomia do Estado do Maranhão, vinculado à Certidão nº 877223/2022, em 30/12/2022 emitida



Certidão nº 877223/2022  
 10/04/2023, 11:01  
 Chave de Impressão: zZ3Dz

O documento neste ato registrado foi emitido em 30/12/2022 e contém 7 folhas



Handwritten notes at the top of the page, possibly a title or header information.

Vertical handwritten text running down the left side of the page.

Main body of handwritten text, appearing to be a list or detailed notes.

Small handwritten notes or a signature at the bottom left.

Small handwritten notes or a signature at the bottom center.

Small handwritten notes or a signature at the bottom right.



Small text or a logo at the bottom left, below the QR code.

Small text or a logo at the bottom center, below the main body of text.



Estado do Maranhão  
 Prefeitura Municipal de Vila Nova dos Martírios  
 CNPJ Nº 13.844.558/0001-03

6.3.1	1678	ORSE	Ponto de esgoto com tubo de pvc rígido soldável de Ø 50 mm (pias de cozinha, máquinas de lavar, etc...)	un	5
6.3.2	1683	ORSE	Ponto de esgoto com tubo de pvc rígido soldável de Ø 100 mm (vaso sanitário)	pt	5
6.3.3	89711	SINAPI	TUBO PVC, SERIE NORMAL, ESGOTO PREDIAL, DN 40 MM, FORNECIDO E INSTALADO EM RAMAL DE DESCARGA OU RAMAL DE ESGOTO SANITÁRIO. AF_12/2014	M	45
6.3.4	89712	SINAPI	TUBO PVC, SERIE NORMAL, ESGOTO PREDIAL, DN 50 MM, FORNECIDO E INSTALADO EM RAMAL DE DESCARGA OU RAMAL DE ESGOTO SANITÁRIO. AF_12/2014	M	36
6.3.5	89714	SINAPI	TUBO PVC, SERIE NORMAL, ESGOTO PREDIAL, DN 100 MM, FORNECIDO E INSTALADO EM RAMAL DE DESCARGA OU RAMAL DE ESGOTO SANITÁRIO. AF_12/2014	M	82
6.3.6	4429	ORSE	Caixa de inspeção 0,30 x 0,30 x 0,40m	un	20
6.3.7	4717	ORSE	Caixa de gordura em pvc 300mm	un	1
6.3.8	89707	SINAPI	CAIXA SIFONADA, PVC, DN 100 X 100 X 50 MM, JUNTA ELÁSTICA, FORNECIDA E INSTALADA EM RAMAL DE DESCARGA OU EM RAMAL DE ESGOTO SANITÁRIO. AF_12/2014	UN	7
6.3.9	4429	ORSE	CAIXA DE INSPEÇÃO 0,30 X 0,30 X 0,40	UN	2
6.3.10	98062	SINAPI	SUMIDOURO CIRCULAR, EM CONCRETO PRÉ-MOLDADO, DIÂMETRO INTERNO = 1,88 M, ALTURA INTERNA = 2,00 M, ÁREA DE INFILTRAÇÃO: 13,1 M² (PARA 5 CONTRIBUINTE). AF_12/2020	UN	2
<b>COMBATE A INCÊNDIO</b>					
6.4.1	83635	SINAPI	EXTINTOR INCENDIO TP PO QUIMICO 6KG - FORNECIMENTO E INSTALACAO	UN	2
6.4.2	97599	SINAPI	LUMINÁRIA DE EMERGÊNCIA, COM 30 LÂMPADAS LED DE 2 W, SEM REATOR - FORNECIMENTO E INSTALAÇÃO. AF_02/2020	UN	20
6.4.3	C4649	SEINFRA	SINALIZAÇÃO PARA EXTINTOR	UN	2
6.4.4	12895	ORSE	Placa de sinalizacao, fotoluminescente, em pvc, rota de fuga	un	15
<b>PINTURA</b>					
7.1	88497	SINAPI	APLICAÇÃO E LIXAMENTO DE MASSA LÁTEX EM PAREDES, DUAS DEMÃOS. AF_06/2014	m²	2795,38
7.2	88489	SINAPI	APLICAÇÃO MANUAL DE PINTURA COM TINTA LÁTEX ACRÍLICA EM PAREDES, DUAS DEMÃOS. AF_06/2014	m²	2795,38
7.3	88485	SINAPI	APLICAÇÃO DE FUNDO SELADOR ACRÍLICO EM PAREDES, UMA DEMÃO. AF_06/2014	m²	2795,38
7.4	73739/001	SINAPI	PINTURA ESMALTE ACETINADO EM MADEIRA, DUAS DEMAOIS	m²	996,04
7.5	7842	ORSE	Letras em aço escovado 40 x 40 cm	un	56
7.6	05	Próprio	PINTURA DE LOGOTIPO CONFORME PROJETO	M²	12
<b>LOUÇAS E METAIS/LIMPEZA</b>					
8.1	C4068	SEINFRA	BANCADA DE GRANITO CINZA E=2cm	m²	3,75
8.2	100852	SINAPI	CUBA DE EMBUTIR RETANGULAR DE AÇO INOXIDÁVEL, 56 X 33 X 12 CM - FORNECIMENTO E INSTALAÇÃO. AF_01/2020	UN	1
8.3	86931	SINAPI	VASO SANITÁRIO SIFONADO COM CAIXA ACOPLADA LOUÇA BRANCA, INCLUSO ENGATE FLEXÍVEL EM PLÁSTICO BRANCO, 1/2 X 40CM - FORNECIMENTO E INSTALAÇÃO. AF_01/2020	UN	5
8.4	86904	SINAPI	LAVATÓRIO LOUÇA BRANCA SUSPENSO, 29,5 X 39CM OU EQUIVALENTE, PADRÃO POPULAR - FORNECIMENTO E INSTALAÇÃO. AF_01/2020	UN	5
8.5	100849	SINAPI	ASSENTO SANITÁRIO CONVENCIONAL - FORNECIMENTO E INSTALACAO. AF_01/2020	UN	5

Avenida Rio Branco – s/n – Centro  
 CEP: 65.924-000 / Fone: (99) 3539-1502

Página 6 de 7



Este documento encontra-se registrado no Conselho Regional de Engenharia e Agronomia do Estado do Maranhão, vinculado à Certidão nº 877223/2022, em 30/12/2022



Certidão nº 877223/2022  
 10/04/2023, 11:01

Chave de Impressão: zZ3Dz

O documento neste ato registrado foi emitido em 30/12/2022 e contém 7 folhas









Estado do Maranhão  
 Prefeitura Municipal de Vila Nova dos Martírios  
 CNPJ Nº 13.844.558/0001-03

8.6	3683	ORSE	Torneira cromada com arejador para pia de cozinha, DECA, linha targa 1159C40 ou similar	un	1
8.7	95547	SINAPI	SABONETEIRA PLASTICA TIPO DISPENSER PARA SABONETE LIQUIDO COM RESERVATORIO 800 A 1500 ML, INCLUSO FIXAÇÃO. AF_01/2020	UN	3
8.8	95544	SINAPI	PAPELEIRA DE PAREDE EM METAL CROMADO SEM TAMP, INCLUSO FIXAÇÃO. AF_01/2020	UN	5
8.9	3167	ORSE	Placa de Inauguração de obra em alumínio 0,60 x 0,80 m	un	1
8.10	2450	ORSE	Limpeza geral	m²	2056,89

VILA NOVA DOS MARTÍRIOS – MA, 29 de novembro de 2022.

REPRESENTANTE DO CONTRATANTE:

ENGENHEIRO FISCAL:

6º Ofício  
  
**JORGE VIEIRA DOS SANTOS FILHO**  
 CPF nº 481.447.706-68  
 Prefeito Municipal

6º Ofício  
  
**SALIS MACENA BARBOSA**  
 CPF nº 993.899.323-00  
 CREA Nº 1119603749MA  
 Engenheiro Fiscal

Este documento encontra-se registrado no Conselho Regional de Engenharia e Agronomia do Estado do Maranhão, vinculado à Certidão nº 877223/2022, em 30/12/2022 emitida



6º OFÍCIO EXTRAJUDICIAL DE IMPERATRIZ  
 Rua Antônio de Miranda, nº 527-A, Edifício Office Plaza, Térreo - Centro, Imperatriz-MA - CEP: 65900-520  
 (99) 9 9120-9395 oficio.imp@gmail.com

6º OFÍCIO EXTRAJUDICIAL DE IMPERATRIZ  
 Rua Antônio de Miranda, nº 527-A, Edifício Office Plaza, Térreo - Centro, Imperatriz-MA - CEP: 65900-520  
 (99) 9 9120-9395 oficio.imp@gmail.com

Poder Judiciário TJMA. Selo:  
 REC FIR830445IF31THUL0AL9BB23,  
 20/12/2022 14:21:58, Ato: 13.17.2,  
 Parte(s): SALIS MACENA BARBOSA,  
 Rec Firma: Semelhança, Total R\$ 5,69  
 Emol R\$ 5,14 FERC R\$ 0,15 FADEP R\$ 0,  
 FEMP R\$ 0,20 Consulte em  
<https://selo.tjma.jus.br>



Poder Judiciário TJMA. Selo:  
 REC FIR83044500CINMCUTD4H8J25,  
 20/12/2022 14:21:33, Ato: 13.17.2,  
 Parte(s): JORGE VIEIRA DOS SANTOS  
 FILHO, Rec Firma: Semelhança, Total  
 R\$ 5,69 Emol R\$ 5,14 FERC R\$ 0,15  
 FADEP R\$ 0,20 FEMP R\$ 0,20  
 Consulte em <https://selo.tjma.jus.br>



**Cleodomar Alexandre Silveira Neto**  
 Escrevente

**Cleodomar Alexandre Silveira Neto**  
 Escrevente

Avenida Rio Branco – s/n – Centro  
 CEP: 65.924-000 / Fone: (99) 3539-1502



Certidão nº 877223/2022  
 10/04/2023, 11:01  
 Chave de Impressão: Z33DZ

O documento neste ato registrado foi emitido em 30/12/2022 e contém 7 folhas



Este documento contém informações confidenciais e deve ser tratado como tal. Qualquer divulgação não autorizada é proibida.



Este documento contém informações confidenciais e deve ser tratado como tal.

CONFIDENCIAL

CONFIDENCIAL

CONFIDENCIAL

CONFIDENCIAL



CONFIDENCIAL



AM-330

Comando em Chefe da Força Aérea Brasileira - Comando em Chefe da Força Aérea Brasileira

## CONTRATO DE PRESTAÇÃO DE SERVIÇOS

**CONTRATANTE:** A P L SOARES CONSTRUTORA LTDA, pessoa jurídica de direito privado, inscrita no CNPJ nº01.497.264/0001-65, com sede na Avenida Dorgival Pinheiro de Sousa, 917, Centro, Andar 1, Sala B, Imperatriz – MA, e seu representante **Roberto Pereira Soares**, brasileiro, casado, portador do CPF nº.: 269.813.273-68, e RG nº 1143338 SEJUSP/MA residente e domiciliado na Rua Tupinambá, número 2554, Bairro São José do Egito, Imperatriz -MA.

**CONTRATADO:** **Paulo Adean Nunes Junior**, brasileiro, casado, Engenheiro Civil, portador da Carteira Profissional do CREA-MA nº 1117465837/ D, portador do CPF sob nº 017.459.953-66, e RG nº 027017122004-4 SESP/MA, residente e domiciliado na rua Henrique Dias nº 450, Bacuri – Imperatriz – MA.

O presente contrato se regerá pelas cláusulas e condições seguinte:

### **CLÁUSULA PRIMEIRA - Do objeto:**

O objeto do contrato é a prestação de serviços profissionais na Área de Engenharia Civil e Engenharia Elétrica, como responsável técnico da empresa, restrita às atribuições do contratado, conforme previsto na legislação vigente.

### **CLÁUSULA SEGUNDA – Da remuneração e carga horária:**

O contratado receberá o equivalente a 06 (seis) Salários Mínimos mensais, para uma jornada diária não superior a 6(seis) horas, conforme estabelecido na Lei Federal 4.950-A/66.

### **CLÁUSULA TERCEIRA – Do prazo:**

O prazo de validade deste contrato é indeterminado, podendo ser rescindido a qualquer tempo por uma das partes desde que comunicado com antecedência de 30 (trinta) dias.

### **CLÁUSULA QUARTA – Do foro:**

Fica eleito o FORUM da Comarca de Imperatriz do Estado do Maranhão, para dirimir questões decorrentes deste contrato.

E, por estarem justos e contratados, assinam o presente contrato em 03 (três) vias de igual teor, na presença de duas testemunhas.

Imperatriz – MA, 16 de dezembro de 2022.

*Roberto Pereira Soares*  
Contratante

*Paulo Adean Nunes Junior*  
Contratado

**6º OFÍCIO**  
EXTRAJUDICIAL DE  
IMPERATRIZ

Rua Antônio de Miranda, nº 527-A, Edifício Office Plaza,  
Térreo - Centro, Imperatriz-MA - CEP 65900-620  
(99) 9 9120-9395 | 6oficio.imp@gmail.com

Poder Judiciário TJMA. Selo:  
RECFIR03044537X118UBF8DW744,  
20/12/2022 14:18:37, Ato: 13.17.4,  
Parte(s): ROBERTO PEREIRA  
SOARES, Rec Firma: Semelhança,  
Total R\$ 20,08 Emol R\$ 18,10 FERC R\$  
0,54 FADEP R\$ 0,72 FEMP R\$ 0,72  
Consulte em <https://selo.tjma.jus.br>

*Alexandre Silveiro Neto*  
Escrivente

**6º OFÍCIO**  
EXTRAJUDICIAL DE  
IMPERATRIZ

Rua Antônio de Miranda, nº 527-A, Edifício Office Plaza,  
Térreo - Centro, Imperatriz-MA - CEP 65900-620  
(99) 9 9120-9395 | 6oficio.imp@gmail.com

Poder Judiciário TJMA. Selo:  
RECFIR03044537X118UBF8DW744,  
20/12/2022 14:18:17, Ato: 13.17.4,  
Parte(s): PAULO ADEAN NUNES  
JUNIOR, Rec Firma: Semelhança, Total  
R\$ 20,08 Emol R\$ 18,10 FERC R\$ 0,54  
FADEP R\$ 0,72 FEMP R\$ 0,72  
Consulte em <https://selo.tjma.jus.br>

*Alexandre Silveiro Neto*  
Escrivente

Testemunhas:  
\_\_\_\_\_

\_\_\_\_\_

**AUTENTICAÇÃO  
NO VERSO**



7 SÉTIMO OFÍCIO EXTRAJUDICIAL DE IMPERATRIZ-MA  
Rua Simplicio Moreira, 825 - Centro - Imperatriz - MA - 65901-490  
www.cartorio7itz.com.br | Tabela: Guiomar Rocha Pereira Magalães Sittencourt



**AUTENTICAÇÃO**

Autentico a presente cópia reprográfica, de uma página,  
conforme o original a mim apresentado, do que dou fé  
Imperatriz, 22/06/2023 08:17:43 12040

*Adriana Silva Leal*

Adriana Silva Leal - Escrevente  
Emol.: R\$5,44 FERC: R\$0,16 FADEP: R\$0,21 FEMP: R\$0,21 Total: R\$6,02  
Selo: AUTENT029918075YQW3Y39M9UD13 - Ato: 13.18  
Consulte a validade deste selo em <https://selo.ijma.jus.br>



7 SÉTIMO OFÍCIO EXTRAJUDICIAL DE IMPERATRIZ-MA





**Anotação de Responsabilidade Técnica - ART**  
Lei nº 6.496, de 7 de dezembro de 1977

**CREA-MA**

**ART CARGO-FUNÇÃO**  
Nº MA20200345096

**Conselho Regional de Engenharia e Agronomia do Estado do Maranhão**

INICIAL

**1. Responsável Técnico**

**PAULO ADEAN NUNES JUNIOR**

Título profissional: **ENGENHEIRO CIVIL, ENGENHEIRO ELETRICISTA**

RNP: 1117465837

Registro: 1117465837MA

**2. Contratante**

Contratante: **R. P. SOARES CONSTRUTORA LTDA**

**AVENIDA DORGIVAL PINHEIRO DE SOUSA**

Complemento: **ANDAR 01 SALA A**

Cidade: **IMPERATRIZ**

País: **Brasil**

Tipo de contratante: **Pessoa Jurídica de Direito Privado**

Ação Institucional: **Uso residencial do profissional**

Bairro: **CENTRO**

UF: **MA**

CPF/CNPJ: **01.497.264/0001-65**

Nº: **917**

CEP: **65903270**

**3. Vínculo Contratual**

Unidade administrativa: **Sede**

**AVENIDA DORGIVAL PINHEIRO DE SOUSA**

Complemento: **ANDAR 01 SALA A**

Cidade: **IMPERATRIZ**

Data de início: **07/07/2020**

Previsão de término: **Não especificado**

Tipo de vínculo: **PRESTADOR DE SERVIÇOS**

Identificação do cargo/função: **Preposto técnico**

Bairro: **CENTRO**

UF: **MA**

Nº: **917**

CEP: **65903270**

**4. Atividade Técnica**

1000 - OUTRA

44 - DESEMPENHO DE CARGO TÉCNICO > OBRAS E SERVIÇOS - CARGO/FUNÇÃO > #3367 - VÍNCULO TÉCNICO COM A EMPRESA (DESEMPENHO DE CARGO/FUNÇÃO TÉCNICA DENTRO DA EMPRESA)

Quantidade

6,00

Unidade

h/d

A mudança de cargo ou função exige o registro de nova ART

**5. Observações**

Prestação de serviços profissionais na Área de Engenharia Civil, como responsável técnico da empresa.

**6. Declarações**

- Declaro que estou cumprindo as regras de acessibilidade previstas nas normas técnicas da ABNT, na legislação específica e no decreto n. 5296/2004.

- Cláusula Compromissória: Qualquer conflito ou litígio originado do presente contrato, bem como sua interpretação ou execução, será resolvido por arbitragem, de acordo com a Lei no. 9.307, de 23 de setembro de 1996, por meio do Centro de Mediação e Arbitragem - CMA vinculado ao Crea-MA, nos termos do respectivo regulamento de arbitragem que, expressamente, as partes declaram concordar.

**7. Entidade de Classe**

SENGE - SIND. DOS ENGENHEIROS DO MA

**8. Assinaturas**

Declaro serem verdadeiras as informações acima

Local

de

data

de

R. P. SOARES CONSTRUTORA LTDA - CNPJ: 01.497.264/0001-65

**Paulo Adean Nunes Júnior**

Eng. Civil | Eng. Eletricista

CREA: 1117465837-MA

PAULO ADEAN NUNES JUNIOR - CPF: 017.459.953-66

**9. Informações**

\* A ART é válida somente quando quitada, mediante apresentação do comprovante do pagamento ou conferência no site do Crea.

**10. Valor**

Valor da ART: **R\$ 88,78**

Registrada em: **10/07/2020**

Valor pago: **R\$ 88,78**

Nosso Número: **8302639278**

A autenticidade desta ART pode ser verificada em: <https://crea-ma.sitec.com.br/publico/>, com a chave: d1cBW  
Impresso em: 21/06/2022 às 18:16:22 por: , ip: 186.218.178.240

www.creama.org.br  
Tel: (98) 2106-8300

faleconosco@creama.org.br  
Fax: (98) 2106-8300

**CREA-MA**  
Conselho Regional de Engenharia  
e Agronomia do Estado do  
Maranhão



40

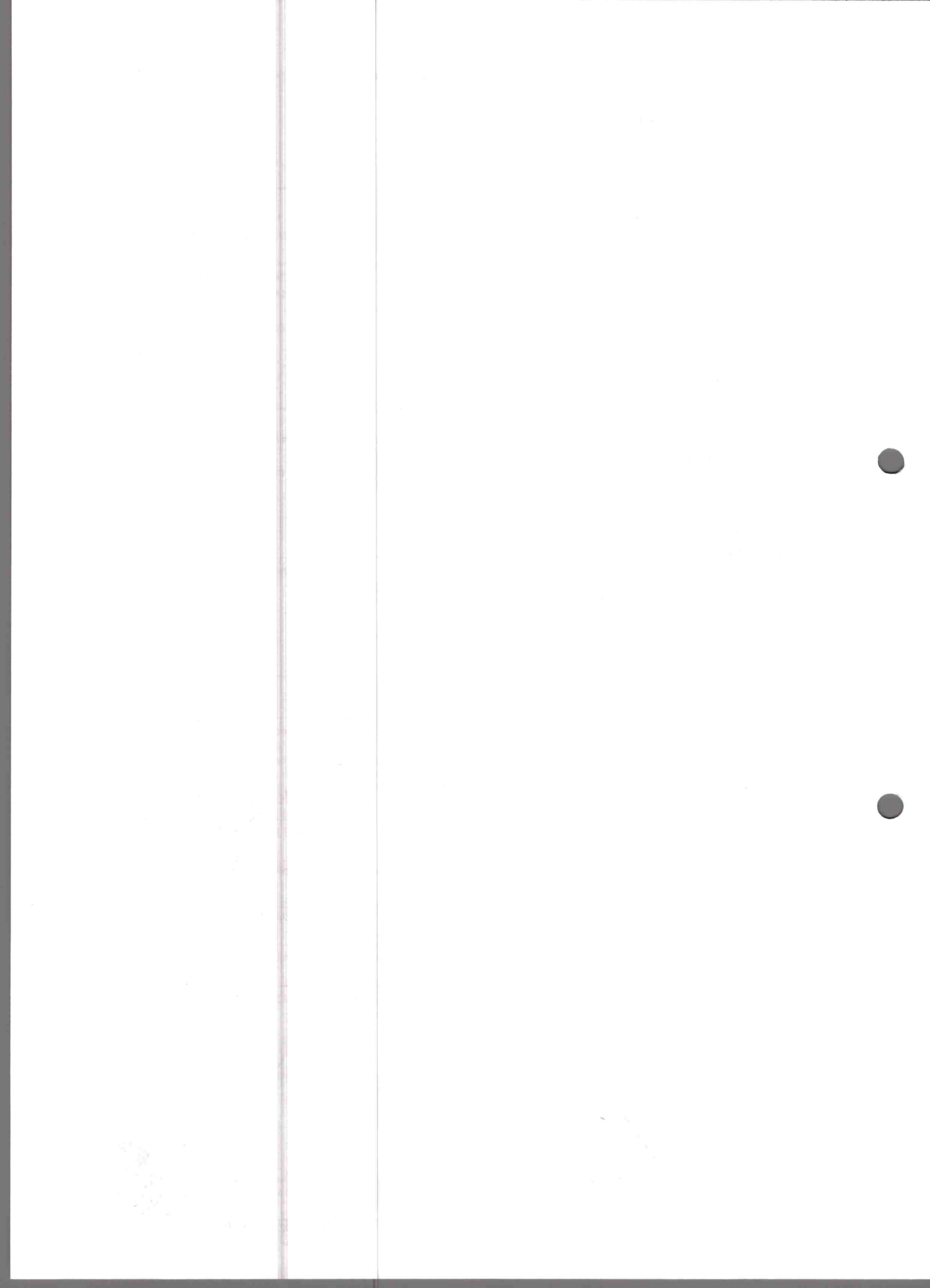

**MUNICÍPIO DE AÇAILÂNDIA (MA)**  
**PODER EXECUTIVO**  
**SECRETARIA MUNICIPAL DE SAÚDE**

**ANEXO - DECLARAÇÃO DE INDICAÇÃO DO PROFISSIONAL TÉCNICO**

**DECLARAÇÃO**

Atestamos, para devidos fins, que o Senhor PAULO ADEAN NUNES JUNIOR, ENGENHEIRO CIVIL, pertence ao quadro funcional da APL SOARES CONSTRUTORA LTDA, inscrita no Cadastro Nacional de Pessoas Jurídicas do Ministério da Fazenda - CNPJ sob nº 01.497.264/0001-65, como responsável técnico, conforme registro no Conselho Regional de Engenharia, CREA Nº 1117465837, indicado como engenheiro civil e engenheiro eletricitista para a realização do objeto de licitação.

Eu, PAULO ADEAN NUNES JUNIOR, ENGENHEIRO CIVIL, **DECLARO**, concordância com os projetos, dificuldades e condições dos trabalhos a realizar citados no objeto deste edital visitou os locais onde se realizará a obra objeto da Tomada de Preços 009/2023, tomando ciência do projeto, das características, dificuldades e condições de trabalhos. Declaramo-nos plenamente capacitados a elaborar nossa proposta para a presente licitação e para execução da obra, dando-nos por satisfeitos com as informações e detalhes obtidos e manifestando nossa concordância com os termos acima.

Imperatriz-MA, 31 de julho de 2023.

Paulo Adean Nunes Júnior  
Eng. Civil | Eng. Eletricitista  
CREA: 1117465837-MA

**PAULO ADEAN NUNES JUNIOR**  
**CREA-MA Nº 1117465837**  
**CPF: 017.459.953-66**  
**ENGENHEIRO CIVIL/ ENG. ELETRICISTA**

P/P

**APL SOARES CONSTRUTORA LTDA**  
**ROBERTO PEREIRA SOARES**  
**RG Nº 1143338 SEJUSP/MA**  
**CPF: 269.813.273-68**

SECRETARIA MUNICIPAL DE SAÚDE  
POUR EXAMINER  
MUNICIPAL DE SAÚDE

PROPOSTA DE LICITAÇÃO Nº 001/2013

DESCRIÇÃO

Objeto: Contratação de empresa para prestação de serviços de manutenção e reparação de equipamentos de informática, incluindo a aquisição de peças e materiais necessários para a manutenção e reparação de equipamentos de informática, bem como a prestação de serviços de consultoria e treinamento de pessoal.

As propostas deverão ser entregues em envelope fechado, com o nome do licitante e o número da proposta visíveis apenas na parte externa. O envelope deverá conter o valor da proposta em letras e números, bem como o nome do licitante e o número do CNPJ. O envelope deverá ser entregue no endereço abaixo mencionado, até o dia 15/03/2013, às 14h30min.

Valor estimado: R\$ 100.000,00

EMPRESA: [Nome da Empresa]  
CNPJ: [Número do CNPJ]  
RUA: [Endereço]  
Cidade: [Cidade]

Assinatura: \_\_\_\_\_  
Nome: [Nome do Representante]  
Cargo: [Cargo do Representante]  
CPF: [Número do CPF]





# REPÚBLICA FEDERATIVA DO BRASIL

## CADASTRO NACIONAL DA PESSOA JURÍDICA

NÚMERO DE INSCRIÇÃO 01.497.264/0001-65 MATRIZ	COMPROVANTE DE INSCRIÇÃO E DE SITUAÇÃO CADASTRAL	DATA DE ABERTURA 24/10/1996
---	---	--------------------------------

NOME EMPRESARIAL  
**A. P. L. SOARES CONSTRUTORA LTDA**

TÍTULO DO ESTABELECIMENTO (NOME DE FANTASIA) <b>A. P. L. SOARES CONSTRUTORA</b>	PORTE <b>DEMAIS</b>
--	------------------------

CÓDIGO E DESCRIÇÃO DA ATIVIDADE ECONÔMICA PRINCIPAL  
**71.12-0-00 - Serviços de engenharia (Dispensada \*)**

CÓDIGO E DESCRIÇÃO DAS ATIVIDADES ECONÔMICAS SECUNDÁRIAS

- 37.02-9-00 - Atividades relacionadas a esgoto, exceto a gestão de redes
- 38.11-4-00 - Coleta de resíduos não-perigosos
- 41.20-4-00 - Construção de edifícios
- 42.11-1-01 - Construção de rodovias e ferrovias
- 42.11-1-02 - Pintura para sinalização em pistas rodoviárias e aeroportos
- 42.12-0-00 - Construção de obras de arte especiais
- 42.13-8-00 - Obras de urbanização - ruas, praças e calçadas
- 42.21-2-02 - Construção de estações e redes de distribuição de energia elétrica
- 42.22-3-01 - Construção de redes de abastecimento de água, coleta de esgoto e construções correlatas, exceto obras de irrigação
- 42.92-8-01 - Montagem de estruturas metálicas
- 42.99-5-01 - Construção de instalações esportivas e recreativas
- 42.99-5-99 - Outras obras de engenharia civil não especificadas anteriormente
- 43.11-8-01 - Demolição de edifícios e outras estruturas
- 43.11-8-02 - Preparação de canteiro e limpeza de terreno
- 43.12-6-00 - Perfurações e sondagens
- 43.13-4-00 - Obras de terraplenagem
- 43.19-3-00 - Serviços de preparação do terreno não especificados anteriormente
- 43.21-5-00 - Instalação e manutenção elétrica
- 43.22-3-01 - Instalações hidráulicas, sanitárias e de gás
- 43.22-3-03 - Instalações de sistema de prevenção contra incêndio

CÓDIGO E DESCRIÇÃO DA NATUREZA JURÍDICA  
**206-2 - Sociedade Empresária Limitada**

LOGRADOURO <b>AV DORGIVAL PINHEIRO DE SOUSA</b>	NÚMERO <b>917</b>	COMPLEMENTO <b>ANDAR 1. SALA B</b>
--	----------------------	---------------------------------------

CEP <b>65.903-270</b>	BAIRRO/DISTRITO <b>CENTRO</b>	MUNICÍPIO <b>IMPERATRIZ</b>	UF <b>MA</b>
--------------------------	----------------------------------	--------------------------------	-----------------

ENDEREÇO ELETRÔNICO <b>APL.SOARES@OUTLOOK.COM.</b>	TELEFONE <b>(99) 3524-0763/ (99) 9122-8273</b>
---	---

ENTE FEDERATIVO RESPONSÁVEL (EFR)  
\*\*\*\*\*

SITUAÇÃO CADASTRAL <b>ATIVA</b>	DATA DA SITUAÇÃO CADASTRAL <b>03/11/2005</b>
------------------------------------	---

MOTIVO DE SITUAÇÃO CADASTRAL

SITUAÇÃO ESPECIAL *****	DATA DA SITUAÇÃO ESPECIAL *****
----------------------------	------------------------------------

provado pela Instrução Normativa RFB nº 1.863, de 27 de dezembro de 2018.

mitido no dia **18/07/2023** às **09:50:14** (data e hora de Brasília).

43



SECRETARIA DE EDUCAÇÃO BÁSICA

11/01/82

PROVA DE ADMISSÃO PARA O CURSO DE LICENCIATURA EM PEDAGOGIA

INSCRIÇÃO Nº 123456789

Nome do Candidato: JOÃO DA SILVA

Matrícula: 123456789

Assinatura do Candidato: \_\_\_\_\_

Assinatura do Fiscal: \_\_\_\_\_

Assinatura do Presidente da Comissão: \_\_\_\_\_

Assinatura do Coordenador: \_\_\_\_\_

Assinatura do Diretor: \_\_\_\_\_

Assinatura do Chefe de Gabinete: \_\_\_\_\_

Assinatura do Secretário: \_\_\_\_\_



# REPÚBLICA FEDERATIVA DO BRASIL

## CADASTRO NACIONAL DA PESSOA JURÍDICA

NÚMERO DE INSCRIÇÃO 01.497.264/0001-65 MATRIZ	COMPROVANTE DE INSCRIÇÃO E DE SITUAÇÃO CADASTRAL	DATA DE ABERTURA 24/10/1996
---	---	--------------------------------

NOME EMPRESARIAL  
**A. P. L. SOARES CONSTRUTORA LTDA**

CÓDIGO E DESCRIÇÃO DAS ATIVIDADES ECONÔMICAS SECUNDÁRIAS

- 43.29-1-99 - Outras obras de instalações em construções não especificadas anteriormente
- 43.30-4-01 - Impermeabilização em obras de engenharia civil
- 43.30-4-04 - Serviços de pintura de edifícios em geral
- 43.91-6-00 - Obras de fundações
- 43.99-1-01 - Administração de obras
- 43.99-1-05 - Perfuração e construção de poços de água
- 43.99-1-99 - Serviços especializados para construção não especificados anteriormente
- 47.41-5-00 - Comércio varejista de tintas e materiais para pintura (Dispensada \*)
- 47.42-3-00 - Comércio varejista de material elétrico (Dispensada \*)
- 47.44-0-01 - Comércio varejista de ferragens e ferramentas (Dispensada \*)
- 47.44-0-03 - Comércio varejista de materiais hidráulicos (Dispensada \*)
- 47.44-0-04 - Comércio varejista de cal, areia, pedra britada, tijolos e telhas
- 47.44-0-05 - Comércio varejista de materiais de construção não especificados anteriormente
- 47.44-0-99 - Comércio varejista de materiais de construção em geral (Dispensada \*)
- 71.11-0-00 - Serviços de arquitetura (Dispensada \*)
- 71.19-0-01 - Serviços de cartografia, topografia e geodésia (Dispensada \*)
- 77.11-0-00 - Locação de automóveis sem condutor
- 77.32-2-01 - Aluguel de máquinas e equipamentos para construção sem operador, exceto andaimes
- 77.32-2-02 - Aluguel de andaimes

CÓDIGO E DESCRIÇÃO DA NATUREZA JURÍDICA  
**206-2 - Sociedade Empresária Limitada**

LOGRADOURO <b>AV DORIVAL PINHEIRO DE SOUSA</b>	NÚMERO <b>917</b>	COMPLEMENTO <b>ANDAR 1. SALA B</b>
CEP <b>65.903-270</b>	BAIRRO/DISTRITO <b>CENTRO</b>	MUNICÍPIO <b>IMPERATRIZ</b>
ENDEREÇO ELETRÔNICO <b>APL.CONSTRUTORA@OUTLOOK.COM.</b>		UF <b>MA</b>
TELEFONE <b>(99) 3524-0763/ (99) 9122-8273</b>		

ENTE FEDERATIVO RESPONSÁVEL (EFR)  
\*\*\*\*\*

SITUAÇÃO CADASTRAL <b>ATIVA</b>	DATA DA SITUAÇÃO CADASTRAL <b>03/11/2005</b>
------------------------------------	---

MOTIVO SITUAÇÃO CADASTRAL

SITUAÇÃO ESPECIAL *****	DATA DA SITUAÇÃO ESPECIAL *****
----------------------------	------------------------------------

A dispensa de alvarás e licenças é direito do empreendedor que atende aos requisitos constantes na Resolução CGSIM nº 51, de 11 de junho de 2019, ou da legislação própria encaminhada ao CGSIM pelos entes federativos, não tendo a Receita Federal qualquer responsabilidade quanto às atividades dispensadas.

provado pela Instrução Normativa RFB nº 1.863, de 27 de dezembro de 2018.

emitido no dia **18/07/2023** às **09:50:14** (data e hora de Brasília).



CONSTITUCIONAL DA REPÚBLICA JURÍDICA

...

...

...





**MINISTÉRIO DA FAZENDA**  
**Secretaria da Receita Federal do Brasil**  
**Procuradoria-Geral da Fazenda Nacional**

**CERTIDÃO POSITIVA COM EFEITOS DE NEGATIVA DE DÉBITOS RELATIVOS AOS TRIBUTOS  
FEDERAIS E À DÍVIDA ATIVA DA UNIÃO**

**Nome: A. P. L. SOARES CONSTRUTORA LTDA**  
**CNPJ: 01.497.264/0001-65**

Ressalvado o direito de a Fazenda Nacional cobrar e inscrever quaisquer dívidas de responsabilidade do sujeito passivo acima identificado que vierem a ser apuradas, é certificado que:

1. constam débitos administrados pela Secretaria da Receita Federal do Brasil (RFB) com exigibilidade suspensa nos termos do art. 151 da Lei nº 5.172, de 25 de outubro de 1966 - Código Tributário Nacional (CTN), ou objeto de decisão judicial que determina sua desconsideração para fins de certificação da regularidade fiscal, ou ainda não vencidos; e
2. constam nos sistemas da Procuradoria-Geral da Fazenda Nacional (PGFN) débitos inscritos em Dívida Ativa da União (DAU) com exigibilidade suspensa nos termos do art. 151 do CTN, ou garantidos mediante bens ou direitos, ou com embargos da Fazenda Pública em processos de execução fiscal, ou objeto de decisão judicial que determina sua desconsideração para fins de certificação da regularidade fiscal.

Conforme disposto nos arts. 205 e 206 do CTN, este documento tem os mesmos efeitos da certidão negativa.

Esta certidão é válida para o estabelecimento matriz e suas filiais e, no caso de ente federativo, para todos os órgãos e fundos públicos da administração direta a ele vinculados. Refere-se à situação do sujeito passivo no âmbito da RFB e da PGFN e abrange inclusive as contribuições sociais previstas nas alíneas 'a' a 'd' do parágrafo único do art. 11 da Lei nº 8.212, de 24 de julho de 1991.

A aceitação desta certidão está condicionada à verificação de sua autenticidade na Internet, nos endereços <<http://rfb.gov.br>> ou <<http://www.pgfn.gov.br>>.

Certidão emitida gratuitamente com base na Portaria Conjunta RFB/PGFN nº 1.751, de 2/10/2014.  
Emitida às 09:54:06 do dia 15/03/2023 <hora e data de Brasília>.  
Válida até 11/09/2023.

Código de controle da certidão: **E604.9557.9F37.F7E6**  
Qualquer rasura ou emenda invalidará este documento.

*[Handwritten signatures and marks in blue ink]*



REPORT OF THE INVESTIGATOR ON THE MATTER OF THE  
ACTS OF THE SUBJECTS

NAME OF SUBJECTS  
DATE OF REPORT

1. Name of the subject(s) investigated

2. Name of the organization(s) investigated

3. Name of the activity investigated

4. Name of the location investigated

5. Name of the date investigated

6. Name of the investigator

7. Name of the supervisor



**GOVERNO DO ESTADO DO MARANHÃO  
SECRETARIA DE ESTADO DA FAZENDA**

**CERTIDÃO POSITIVA DE DÉBITOS COM EFEITO DE NEGATIVA**

Nº Certidão: 153297/23

Data da

26/06/2023 01:34:07

Inscrição Estadual: 121526798

CPF/CNPJ: 01497264000165

Razão Social: A. P. L. SOARES CONSTRUTORA LTDA

Endereço: AVE DORGIVAL PINHEIRO DE SOUSA, 917 ANDAR 1 SALA B CEP: 65903270 -

Telefone: (99)35240763

Município: IMPERATRIZ

UF: MA

Certificamos que, após a realização das consultas procedidas no sistema desta Secretaria, substanciado pelo art. 240 a 242, da lei nº 7.799, de 19/12/2002 e disposto no artigo 205 da lei nº 5.172, de 25 de outubro de 1966 (Código Tributário Nacional), constam crédito tributário, não vencidos ou com exigibilidade suspensa, conforme indicados, em desfavor do sujeito passivo acima identificado. Ressalvado, todavia, à Fazenda Pública Estadual o direito da cobrança de dívidas que venham a ser apuradas e não alcançadas pela decadência.

DESCRIÇÃO DOS DÉBITOS			
TIPO	DOCUMENTO	DATA EMISSÃO	SITUAÇÃO
AUTO DE INFRACAO	351664452	30/04/2016	IMPUGNADO
AUTO DE INFRACAO	351664453	30/04/2016	IMPUGNADO
AUTO DE INFRACAO	351667773	10/05/2016	IMPUGNADO
AUTO DE INFRACAO	351668115	11/05/2016	IMPUGNADO
AUTO DE INFRACAO	351668124	11/05/2016	IMPUGNADO
AUTO DE INFRACAO	352039828	01/06/2016	IMPUGNADO
AUTO DE INFRACAO	353071605	30/06/2016	IMPUGNADO
AUTO DE INFRACAO	353108495	25/08/2016	IMPUGNADO
AUTO DE INFRACAO	353118614	26/08/2016	IMPUGNADO
AUTO DE INFRACAO	353139746	27/09/2016	IMPUGNADO
AUTO DE INFRACAO	353161087	26/10/2016	IMPUGNADO
AUTO DE INFRACAO	353180820	26/11/2016	IMPUGNADO
AUTO DE INFRACAO	353202384	27/12/2016	IMPUGNADO
AUTO DE INFRACAO	353221441	26/01/2017	IMPUGNADO
AUTO DE INFRACAO	353241806	05/03/2017	IMPUGNADO
AUTO DE INFRACAO	353262738	18/03/2017	IMPUGNADO
AUTO DE INFRACAO	353287551	18/03/2017	IMPUGNADO
AUTO DE INFRACAO	353292853	18/03/2017	IMPUGNADO
AUTO DE INFRACAO	353296410	18/03/2017	IMPUGNADO
AUTO DE INFRACAO	353315369	18/03/2017	IMPUGNADO
AUTO DE INFRACAO	353344311	18/03/2017	IMPUGNADO







**GOVERNO DO ESTADO DO MARANHÃO  
SECRETARIA DE ESTADO DA FAZENDA**

**CERTIDÃO POSITIVA DE DÉBITOS COM EFEITO DE NEGATIVA**

Nº Certidão: 153297/23

Data da

26/06/2023 01:34:07

Inscrição Estadual: 121526798

CPF/CNPJ:01497264000165

Razão Social: A. P. L. SOARES CONSTRUTORA LTDA

Endereço: AVE DORGIVAL PINHEIRO DE SOUSA, 917 ANDAR 1 SALA B CEP: 65903270 -

Telefone: (99)35240763

Município: IMPERATRIZ

UF: MA

Certificamos que, após a realização das consultas procedidas no sistema desta Secretaria, substanciado pelo art. 240 a 242, da lei nº 7.799, de 19/12/2002 e disposto no artigo 205 da lei nº 5.172, de 25 de outubro de 1966 (Código Tributário Nacional), constam crédito tributário, não vencidos ou com exigibilidade suspensa, conforme indicados, em desfavor do sujeito passivo acima identificado. Ressalvado, todavia, à Fazenda Pública Estadual o direito da cobrança de dívidas que venham a ser apuradas e não alcançadas pela decadência.

DESCRIÇÃO DOS DÉBITOS			
TIPO	DOCUMENTO	DATA EMISSÃO	SITUAÇÃO
AUTO DE INFRACAO	353367284	01/04/2017	IMPUGNADO
AUTO DE INFRACAO	353395833	29/04/2017	IMPUGNADO
AUTO DE INFRACAO	353424513	27/05/2017	IMPUGNADO
AUTO DE INFRACAO	353456086	01/07/2017	IMPUGNADO
AUTO DE INFRACAO	353484347	26/07/2017	IMPUGNADO
AUTO DE INFRACAO	353525902	26/08/2017	IMPUGNADO
AUTO DE INFRACAO	471763000577	25/09/2017	PARCELADO
AUTO DE INFRACAO	353555396	27/09/2017	IMPUGNADO
AUTO DE INFRACAO	353562717	27/09/2017	IMPUGNADO
AUTO DE INFRACAO	353577144	06/10/2017	IMPUGNADO
AUTO DE INFRACAO	353577145	06/10/2017	IMPUGNADO
AUTO DE INFRACAO	353577146	06/10/2017	IMPUGNADO
AUTO DE INFRACAO	353577147	06/10/2017	IMPUGNADO
AUTO DE INFRACAO	353577148	06/10/2017	IMPUGNADO
AUTO DE INFRACAO	353577149	06/10/2017	IMPUGNADO
AUTO DE INFRACAO	353577150	06/10/2017	IMPUGNADO
AUTO DE INFRACAO	353577151	06/10/2017	IMPUGNADO
AUTO DE INFRACAO	353577152	06/10/2017	IMPUGNADO
AUTO DE INFRACAO	353577153	06/10/2017	IMPUGNADO
AUTO DE INFRACAO	353577154	06/10/2017	IMPUGNADO
AUTO DE INFRACAO	353577155	06/10/2017	IMPUGNADO

SECRETARIA DE ESTADO DO MARANHÃO  
GOVERNO DO ESTADO DO MARANHÃO

OPORTUNIDADE POSITIVA DE DÉBITOR E OPORTUNIDADE NEGATIVA

Este documento tem por objetivo informar a situação financeira das empresas inscritas no Registro Público de Empresas Mercantis do Estado do Maranhão, em virtude da ocorrência de eventos que geram a perda de oportunidade positiva de devedor e a oportunidade negativa de devedor.

As informações aqui contidas são de caráter informativo e não representam qualquer recomendação ou avaliação de crédito. A situação financeira das empresas pode sofrer alterações sem aviso prévio.

Para obter mais informações, consulte o site do Registro Público de Empresas Mercantis do Estado do Maranhão.

SITUAÇÃO	DATA DE EMISSÃO	EMPRESA	VALOR	TIPO DE DÉBITO
OPORTUNIDADE POSITIVA	15/03/2023	EMPRESA ABC	R\$ 100.000,00	DEBITO TRIBUTARIO
OPORTUNIDADE POSITIVA	20/03/2023	EMPRESA DEF	R\$ 50.000,00	DEBITO TRIBUTARIO
OPORTUNIDADE POSITIVA	25/03/2023	EMPRESA GHI	R\$ 200.000,00	DEBITO TRIBUTARIO
OPORTUNIDADE POSITIVA	30/03/2023	EMPRESA JKL	R\$ 75.000,00	DEBITO TRIBUTARIO
OPORTUNIDADE POSITIVA	05/04/2023	EMPRESA MNO	R\$ 150.000,00	DEBITO TRIBUTARIO
OPORTUNIDADE POSITIVA	10/04/2023	EMPRESA PQR	R\$ 30.000,00	DEBITO TRIBUTARIO
OPORTUNIDADE POSITIVA	15/04/2023	EMPRESA STU	R\$ 120.000,00	DEBITO TRIBUTARIO
OPORTUNIDADE POSITIVA	20/04/2023	EMPRESA VWX	R\$ 40.000,00	DEBITO TRIBUTARIO
OPORTUNIDADE POSITIVA	25/04/2023	EMPRESA YZA	R\$ 90.000,00	DEBITO TRIBUTARIO
OPORTUNIDADE POSITIVA	30/04/2023	EMPRESA BCD	R\$ 60.000,00	DEBITO TRIBUTARIO
OPORTUNIDADE POSITIVA	05/05/2023	EMPRESA EFG	R\$ 180.000,00	DEBITO TRIBUTARIO
OPORTUNIDADE POSITIVA	10/05/2023	EMPRESA HIJ	R\$ 25.000,00	DEBITO TRIBUTARIO
OPORTUNIDADE POSITIVA	15/05/2023	EMPRESA KLM	R\$ 110.000,00	DEBITO TRIBUTARIO
OPORTUNIDADE POSITIVA	20/05/2023	EMPRESA NOP	R\$ 35.000,00	DEBITO TRIBUTARIO
OPORTUNIDADE POSITIVA	25/05/2023	EMPRESA QRS	R\$ 130.000,00	DEBITO TRIBUTARIO
OPORTUNIDADE POSITIVA	30/05/2023	EMPRESA TUV	R\$ 45.000,00	DEBITO TRIBUTARIO
OPORTUNIDADE POSITIVA	05/06/2023	EMPRESA WXY	R\$ 95.000,00	DEBITO TRIBUTARIO
OPORTUNIDADE POSITIVA	10/06/2023	EMPRESA ZAB	R\$ 65.000,00	DEBITO TRIBUTARIO
OPORTUNIDADE POSITIVA	15/06/2023	EMPRESA CDE	R\$ 170.000,00	DEBITO TRIBUTARIO
OPORTUNIDADE POSITIVA	20/06/2023	EMPRESA FGH	R\$ 28.000,00	DEBITO TRIBUTARIO
OPORTUNIDADE POSITIVA	25/06/2023	EMPRESA IJK	R\$ 105.000,00	DEBITO TRIBUTARIO
OPORTUNIDADE POSITIVA	30/06/2023	EMPRESA LMN	R\$ 38.000,00	DEBITO TRIBUTARIO
OPORTUNIDADE POSITIVA	05/07/2023	EMPRESA OPQ	R\$ 145.000,00	DEBITO TRIBUTARIO
OPORTUNIDADE POSITIVA	10/07/2023	EMPRESA RST	R\$ 52.000,00	DEBITO TRIBUTARIO
OPORTUNIDADE POSITIVA	15/07/2023	EMPRESA UVW	R\$ 115.000,00	DEBITO TRIBUTARIO
OPORTUNIDADE POSITIVA	20/07/2023	EMPRESA XYZ	R\$ 42.000,00	DEBITO TRIBUTARIO
OPORTUNIDADE POSITIVA	25/07/2023	EMPRESA ABC	R\$ 98.000,00	DEBITO TRIBUTARIO
OPORTUNIDADE POSITIVA	30/07/2023	EMPRESA DEF	R\$ 68.000,00	DEBITO TRIBUTARIO
OPORTUNIDADE POSITIVA	05/08/2023	EMPRESA GHI	R\$ 160.000,00	DEBITO TRIBUTARIO
OPORTUNIDADE POSITIVA	10/08/2023	EMPRESA JKL	R\$ 29.000,00	DEBITO TRIBUTARIO
OPORTUNIDADE POSITIVA	15/08/2023	EMPRESA MNO	R\$ 108.000,00	DEBITO TRIBUTARIO
OPORTUNIDADE POSITIVA	20/08/2023	EMPRESA PQR	R\$ 39.000,00	DEBITO TRIBUTARIO
OPORTUNIDADE POSITIVA	25/08/2023	EMPRESA STU	R\$ 148.000,00	DEBITO TRIBUTARIO
OPORTUNIDADE POSITIVA	30/08/2023	EMPRESA VWX	R\$ 54.000,00	DEBITO TRIBUTARIO
OPORTUNIDADE POSITIVA	05/09/2023	EMPRESA YZA	R\$ 118.000,00	DEBITO TRIBUTARIO
OPORTUNIDADE POSITIVA	10/09/2023	EMPRESA BCD	R\$ 44.000,00	DEBITO TRIBUTARIO
OPORTUNIDADE POSITIVA	15/09/2023	EMPRESA EFG	R\$ 158.000,00	DEBITO TRIBUTARIO
OPORTUNIDADE POSITIVA	20/09/2023	EMPRESA HIJ	R\$ 31.000,00	DEBITO TRIBUTARIO
OPORTUNIDADE POSITIVA	25/09/2023	EMPRESA KLM	R\$ 112.000,00	DEBITO TRIBUTARIO
OPORTUNIDADE POSITIVA	30/09/2023	EMPRESA NOP	R\$ 41.000,00	DEBITO TRIBUTARIO
OPORTUNIDADE POSITIVA	05/10/2023	EMPRESA QRS	R\$ 152.000,00	DEBITO TRIBUTARIO
OPORTUNIDADE POSITIVA	10/10/2023	EMPRESA TUV	R\$ 56.000,00	DEBITO TRIBUTARIO
OPORTUNIDADE POSITIVA	15/10/2023	EMPRESA WXY	R\$ 122.000,00	DEBITO TRIBUTARIO
OPORTUNIDADE POSITIVA	20/10/2023	EMPRESA ZAB	R\$ 46.000,00	DEBITO TRIBUTARIO
OPORTUNIDADE POSITIVA	25/10/2023	EMPRESA CDE	R\$ 162.000,00	DEBITO TRIBUTARIO
OPORTUNIDADE POSITIVA	30/10/2023	EMPRESA FGH	R\$ 33.000,00	DEBITO TRIBUTARIO
OPORTUNIDADE POSITIVA	05/11/2023	EMPRESA IJK	R\$ 116.000,00	DEBITO TRIBUTARIO
OPORTUNIDADE POSITIVA	10/11/2023	EMPRESA LMN	R\$ 43.000,00	DEBITO TRIBUTARIO
OPORTUNIDADE POSITIVA	15/11/2023	EMPRESA OPQ	R\$ 166.000,00	DEBITO TRIBUTARIO
OPORTUNIDADE POSITIVA	20/11/2023	EMPRESA RST	R\$ 35.000,00	DEBITO TRIBUTARIO
OPORTUNIDADE POSITIVA	25/11/2023	EMPRESA UVW	R\$ 126.000,00	DEBITO TRIBUTARIO
OPORTUNIDADE POSITIVA	30/11/2023	EMPRESA XYZ	R\$ 47.000,00	DEBITO TRIBUTARIO
OPORTUNIDADE POSITIVA	05/12/2023	EMPRESA ABC	R\$ 170.000,00	DEBITO TRIBUTARIO
OPORTUNIDADE POSITIVA	10/12/2023	EMPRESA DEF	R\$ 37.000,00	DEBITO TRIBUTARIO
OPORTUNIDADE POSITIVA	15/12/2023	EMPRESA GHI	R\$ 130.000,00	DEBITO TRIBUTARIO
OPORTUNIDADE POSITIVA	20/12/2023	EMPRESA JKL	R\$ 49.000,00	DEBITO TRIBUTARIO
OPORTUNIDADE POSITIVA	25/12/2023	EMPRESA MNO	R\$ 174.000,00	DEBITO TRIBUTARIO
OPORTUNIDADE POSITIVA	30/12/2023	EMPRESA PQR	R\$ 40.000,00	DEBITO TRIBUTARIO



**GOVERNO DO ESTADO DO MARANHÃO  
SECRETARIA DE ESTADO DA FAZENDA**

**CERTIDÃO POSITIVA DE DÉBITOS COM EFEITO DE NEGATIVA**

Nº Certidão: 153297/23

Data da

26/06/2023 01:34:07

Inscrição Estadual: 121526798

CPF/CNPJ: 01497264000165

Razão Social: A. P. L. SOARES CONSTRUTORA LTDA

Endereço: AVE DORGIVAL PINHEIRO DE SOUSA, 917 ANDAR 1 SALA B CEP: 65903270 -

Telefone: (99)35240763

Município: IMPERATRIZ

UF: MA

Certificamos que, após a realização das consultas procedidas no sistema desta Secretaria, substanciado pelo art. 240 a 242, da lei nº 7.799, de 19/12/2002 e disposto no artigo 205 da lei nº 5.172, de 25 de outubro de 1966 (Código Tributário Nacional), constam crédito tributário, não vencidos ou com exigibilidade suspensa, conforme indicados, em desfavor do sujeito passivo acima identificado. Ressalvado, todavia, à Fazenda Pública Estadual o direito da cobrança de dívidas que venham a ser apuradas e não alcançadas pela decadência.

DESCRIÇÃO DOS DÉBITOS			
TIPO	DOCUMENTO	DATA EMISSÃO	SITUAÇÃO
AUTO DE INFRACAO	353577156	06/10/2017	IMPUGNADO
AUTO DE INFRACAO	353577157	06/10/2017	IMPUGNADO
AUTO DE INFRACAO	353577158	06/10/2017	IMPUGNADO
AUTO DE INFRACAO	353577159	06/10/2017	IMPUGNADO
AUTO DE INFRACAO	353577160	06/10/2017	IMPUGNADO
AUTO DE INFRACAO	353577161	06/10/2017	IMPUGNADO
AUTO DE INFRACAO	353577162	06/10/2017	IMPUGNADO
AUTO DE INFRACAO	353577163	06/10/2017	IMPUGNADO
AUTO DE INFRACAO	353577164	06/10/2017	IMPUGNADO
AUTO DE INFRACAO	353577165	06/10/2017	IMPUGNADO
AUTO DE INFRACAO	353577166	06/10/2017	IMPUGNADO
AUTO DE INFRACAO	353577167	06/10/2017	IMPUGNADO
AUTO DE INFRACAO	357771413	27/03/2018	IMPUGNADO
AUTO DE INFRACAO	357804534	27/04/2018	IMPUGNADO
AUTO DE INFRACAO	357823396	04/06/2018	IMPUGNADO
AUTO DE INFRACAO	357933573	27/10/2018	IMPUGNADO
AUTO DE INFRACAO	357965502	27/11/2018	IMPUGNADO
AUTO DE INFRACAO	357986676	27/12/2018	IMPUGNADO
AUTO DE INFRACAO	358009603	26/01/2019	IMPUGNADO
AUTO DE INFRACAO	358036417	28/02/2019	IMPUGNADO
AUTO DE INFRACAO	358038371	28/02/2019	IMPUGNADO









**GOVERNO DO ESTADO DO MARANHÃO  
SECRETARIA DE ESTADO DA FAZENDA**

**CERTIDÃO POSITIVA DE DÉBITOS COM EFEITO DE NEGATIVA**

**Nº Certidão:** 153297/23

**Data da**

26/06/2023 01:34:07

**Inscrição Estadual:** 121526798

**CPF/CNPJ:** 01497264000165

**Razão Social:** A. P. L. SOARES CONSTRUTORA LTDA

**Endereço:** AVE DORGIVAL PINHEIRO DE SOUSA, 917 ANDAR 1 SALA B CEP: 65903270 -

**Telefone:** (99)35240763

**Município:** IMPERATRIZ

**UF:** MA

Certificamos que, após a realização das consultas procedidas no sistema desta Secretaria, substanciado pelo art. 240 a 242, da lei nº 7.799, de 19/12/2002 e disposto no artigo 205 da lei nº 5.172, de 25 de outubro de 1966 (Código Tributário Nacional), constam crédito tributário, não vencidos ou com exigibilidade suspensa, conforme indicados, em desfavor do sujeito passivo acima identificado. Ressalvado, todavia, à Fazenda Pública Estadual o direito da cobrança de dívidas que venham a ser apuradas e não alcançadas pela decadência.

DESCRIÇÃO DOS DÉBITOS			
TIPO	DOCUMENTO	DATA EMISSÃO	SITUAÇÃO
AUTO DE INFRACAO	358062140	27/03/2019	IMPUGNADO
AUTO DE INFRACAO	358084056	27/04/2019	IMPUGNADO
AUTO DE INFRACAO	358106436	28/05/2019	IMPUGNADO
AUTO DE INFRACAO	358129050	26/06/2019	IMPUGNADO
AUTO DE INFRACAO	358170537	28/08/2019	IMPUGNADO

**Validade da Certidão:** 120 (cento e vinte) dias: 24/10/2023.

A autenticidade desta certidão deverá ser confirmada no endereço:

<http://portal.sefaz.ma.gov.br/>, clicando no item "Certidões" e em seguida em "Validação de Certidão Negativa de Débito".

**CERTIDÃO EMITIDA GRATUITAMENTE.**

**Data Impressão:** 12/07/2023 15:57:04

*[Handwritten signatures and marks]*





**GOVERNO DO ESTADO DO MARANHÃO  
SECRETARIA DE ESTADO DA FAZENDA**

**CERTIDÃO POSITIVA DE DÍVIDA ATIVA COM EFEITO DE NEGATIVA**

**Nº Certidão:** 024665/23

**Data da**

10/04/2023 02:21:25

**Inscrição Estadual:** 121526798

**CPF/CNPJ:** 01497264000165

**Razão Social:** A. P. L. SOARES CONSTRUTORA LTDA

**Endereço:** AVE DORGIVAL PINHEIRO DE SOUSA, 917 ANDAR 1 SALA B CEP: 65903270 -

**Telefone:** (99)35240763

**Município:** IMPERATRIZ

**UF:** MA

Certificamos que, após a realização das consultas procedidas no sistema desta Secretaria e na forma do disposto do artigo 156 da lei nº 2.231 de 29/12/1962, substanciado pelos, 240 a 242, da lei nº 7.799, de 19/12/2002, bem como prescreve no artigo 206 da lei nº 5.172, de 25 de outubro de 1966 (Código Tributário Nacional), constam em nome do sujeito passivo acima identificado débitos inscritos na Dívida Ativa com exigibilidade suspensa, conforme indicado acima.

**DESCRIÇÃO DOS DÉBITOS**

TIPO	DOCUMENTO	DATA EMISSÃO	SITUAÇÃO
AUTO DE INFRAÇÃO	471763000577	25/09/2017	PARCELADO

**Validade da Certidão: 120 (cento e vinte) dias: 08/08/2023.**

A autenticidade desta certidão deverá ser confirmada no endereço:

<http://portal.sefaz.ma.gov.br/>, clicando no item "Certidões" e em seguida em "Validação de Certidão Negativa de Dívida Ativa".

**CERTIDÃO EMITIDA GRATUITAMENTE.**

**Data Impressão:** 20/04/2023 10:29:28

*[Handwritten signatures and marks]*

SECRETARIA DE FINANÇAS E FAZENDA  
GOVERNO DO ESTADO DO PARANÁ

CERTIDÃO POSITIVA DE DÍVIDA ATIVA COM EFEITO DE NEGATIVA

Esta certidão é emitida em virtude da ausência de débitos inscritos em Dívidas Ativas em nome do(a) interessado(a) no momento da emissão desta certidão, conforme consta no sistema de informações de débitos inscritos em Dívidas Ativas (SISDA) da Secretaria de Finanças e Fazenda do Estado do Paraná, no dia 15/05/2024.

Esta certidão não exclui a possibilidade de existência de débitos inscritos em Dívidas Ativas em nome do(a) interessado(a) em outras instâncias administrativas ou judiciais, bem como de débitos inscritos em Dívidas Ativas em nome de terceiros.

DATA DE EMISSÃO	VALOR DA DÍVIDA	DESCRIÇÃO DA DÍVIDA
15/05/2024	R\$ 0,00	Nenhuma dívida inscrita em nome do(a) interessado(a).

Esta certidão é emitida em nome do(a) interessado(a) e não constitui garantia de quitação de débitos inscritos em Dívidas Ativas em nome de terceiros.

SECRETARIA DE FINANÇAS E FAZENDA

15/05/2024 10:00:00





**PREFEITURA DE IMPERATRIZ**

**SECRETARIA DE PLANEJAMENTO, FAZENDA E GESTÃO  
ORÇAMENTARIA - SEFAZGO**

**CNPJ: 06.158.455/0001-16**



07/29/2023 12:30:27  
USUÁRIO:ANONYMOUS

**CERTIDÃO NEGATIVA DE DÉBITOS-CND Nº 13876/2023**  
**AUTENTICAÇÃO:B0TC-M3KC**

A Prefeitura do Município de Imperatriz - MA, por intermédio do departamento de arrecadação, **CERTIFICA**, a pedido da pessoa interessada, que o contribuinte **A. P. L. SOARES CONSTRUTORA LTDA**, devidamente Inscrito(a) sob o CNPJ **01.497.264/0001-65** abaixo qualificado, encontra-se em situação regular perante a FAZENDA PÚBLICA MUNICIPAL DO MUNICÍPIO DE IMPERATRIZ, não constando débitos referentes a Tributos municipais, inscritos ou não em **Dívida Ativa**, até a presente data.

Reserva-se o direito de a Fazenda Municipal inscrever e cobrar débitos posteriormente comprovados, ou que venham a ser apurados, hipótese prevista no Código Tributário Municipal - CTM e prerrogativa legal prevista no artigo 149 da Lei Federal nº5.172/1966.

**DADOS DA EMPRESA:**

**CNPJ: 01.497.264/0001-65**

**Razão Social: A. P. L. SOARES CONSTRUTORA LTDA**

**Endereço: DORGIVAL PINHEIRO DE SOUSA, 917 ANDAR 1. SALA B CENTRO**

**Inscrição: 40511-6**

**Enquadramento: ISS HOMOLOGADO**

**Data de Início: 20/08/2020**

**Atividade Principal: 7112000-SERVICOS DE ENGENHARIA**

**Nome Fantasia: A. P. L. SOARES CONSTRUTORA**

A Referida Certidão terá validade até **27/09/2023**.

IMPERATRIZ-MA, 29/07/2023.

*[Handwritten signatures and initials in blue ink, including a large signature and several smaller ones.]*

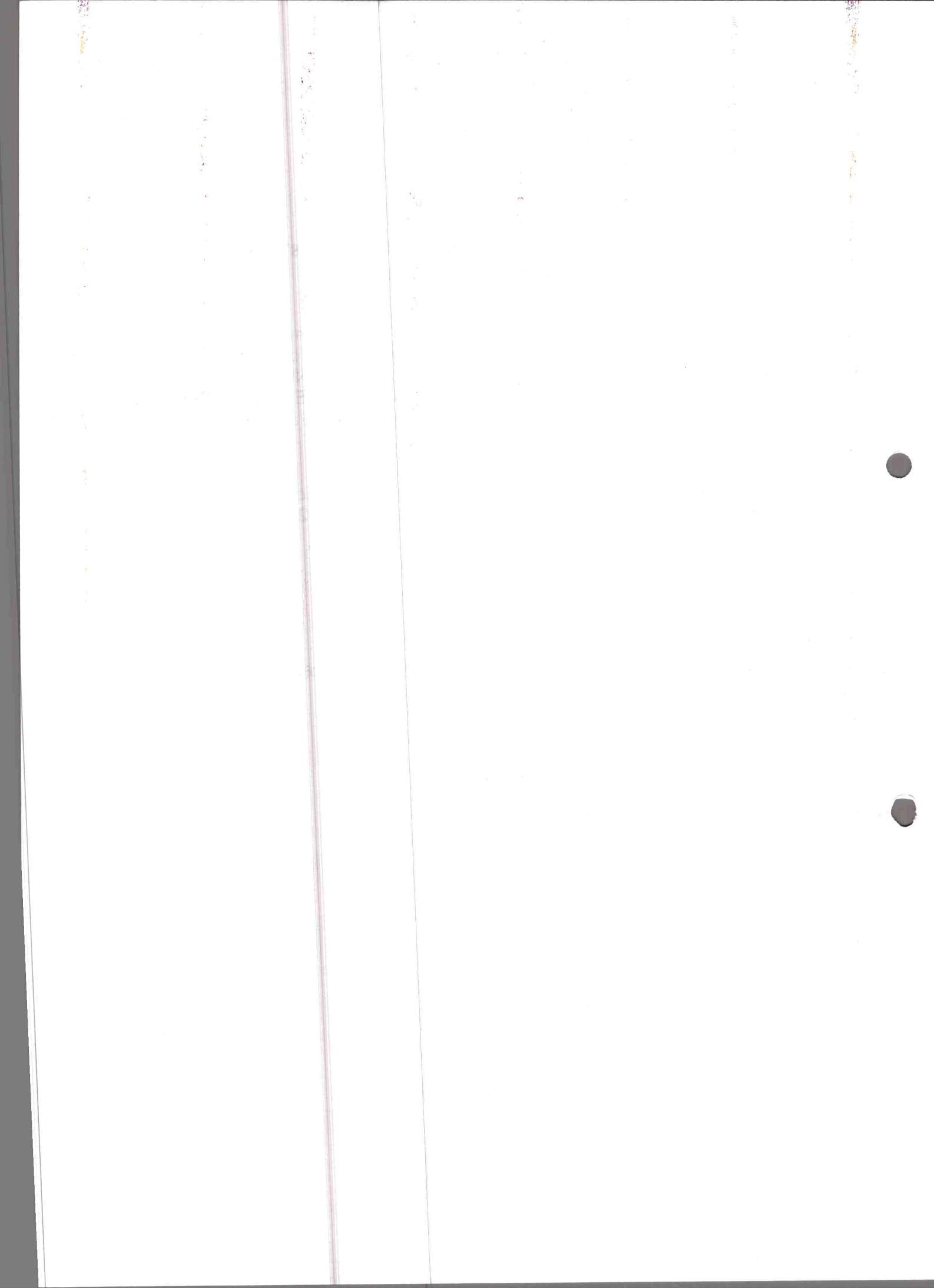

Voltar

Imprimir



## Certificado de Regularidade do FGTS - CRF

**Inscrição:** 01.497.264/0001-65  
**Razão Social:** A P L SOARES CONSTRUTORA LTDA  
**Endereço:** AV DORGIVAL PINHEIRO DE SOUSA 917 / CENTRO / IMPERATRIZ / MA / 65903-270

A Caixa Econômica Federal, no uso da atribuição que lhe confere o Art. 7, da Lei 8.036, de 11 de maio de 1990, certifica que, nesta data, a empresa acima identificada encontra-se em situação regular perante o Fundo de Garantia do Tempo de Serviço - FGTS.

O presente Certificado não servirá de prova contra cobrança de quaisquer débitos referentes a contribuições e/ou encargos devidos, decorrentes das obrigações com o FGTS.

**Validade:** 05/07/2023 a 03/08/2023

**Certificação Número:** 2023070505412899443932

Informação obtida em 14/07/2023 14:44:35

A utilização deste Certificado para os fins previstos em Lei esta condicionada a verificação de autenticidade no site da Caixa:  
**[www.caixa.gov.br](http://www.caixa.gov.br)**

Date	Description
1911	...
1912	...
1913	...
1914	...
1915	...
1916	...
1917	...
1918	...
1919	...
1920	...





PODER JUDICIÁRIO  
JUSTIÇA DO TRABALHO

### **CERTIDÃO NEGATIVA DE DÉBITOS TRABALHISTAS**

Nome: A. P. L. SOARES CONSTRUTORA LTDA (MATRIZ E FILIAIS)  
CNPJ: 01.497.264/0001-65  
Certidão nº: 20424671/2023  
Expedição: 15/05/2023, às 12:22:01  
Validade: 11/11/2023 - 180 (cento e oitenta) dias, contados da data de sua expedição.

Certifica-se que **A. P. L. SOARES CONSTRUTORA LTDA (MATRIZ E FILIAIS)**, inscrito(a) no CNPJ sob o nº **01.497.264/0001-65**, **NÃO CONSTA** como inadimplente no Banco Nacional de Devedores Trabalhistas. Certidão emitida com base nos arts. 642-A e 883-A da Consolidação das Leis do Trabalho, acrescentados pelas Leis ns.º 12.440/2011 e 13.467/2017, e no Ato 01/2022 da CGJT, de 21 de janeiro de 2022. Os dados constantes desta Certidão são de responsabilidade dos Tribunais do Trabalho.

No caso de pessoa jurídica, a Certidão atesta a empresa em relação a todos os seus estabelecimentos, agências ou filiais.

A aceitação desta certidão condiciona-se à verificação de sua autenticidade no portal do Tribunal Superior do Trabalho na Internet (<http://www.tst.jus.br>).

Certidão emitida gratuitamente.

#### **INFORMAÇÃO IMPORTANTE**

Do Banco Nacional de Devedores Trabalhistas constam os dados necessários à identificação das pessoas naturais e jurídicas inadimplentes perante a Justiça do Trabalho quanto às obrigações estabelecidas em sentença condenatória transitada em julgado ou em acordos judiciais trabalhistas, inclusive no concernente aos recolhimentos previdenciários, a honorários, a custas, a emolumentos ou a recolhimentos determinados em lei; ou decorrentes de execução de acordos firmados perante o Ministério Público do Trabalho, Comissão de Conciliação Prévia ou demais títulos que, por disposição legal, contiver força executiva.





### CERTIDÃO ELETRÔNICA DE AÇÕES TRABALHISTAS

Certifica-se, conforme pesquisa no Sistema de Processo Eletrônico da Justiça do Trabalho (PJe) no Tribunal Regional do Trabalho da 16ª Região, que até a presente data **NÃO CONSTAM** ações trabalhistas neste Tribunal Regional, em tramitação ou arquivadas provisoriamente, ajuizadas em face da pessoa jurídica, de direito público ou privado, identificada pelos dados fornecidos pelo solicitante e de sua inteira responsabilidade.

**Raiz do CNPJ pesquisado:** 01.497.264

Certifica-se, conforme pesquisa no Banco Nacional de Devedores Trabalhistas (BNDT), que foi emitida no Tribunal Superior do Trabalho (TST) uma certidão de débitos trabalhistas **NEGATIVA**, identificada pelo nº 37553366/2023 e pelo CNPJ 01.497.264/0001-65, cuja a íntegra está disponível em: <http://www.tst.jus.br/certidao>

#### Observações:

1. Esta certidão não contempla processos físicos, nem processos arquivados definitivamente, nem processos de classes que não estejam discriminadas a seguir.
2. Esta certidão contempla o polo passivo somente nas seguintes ações no 1º grau: alvará judicial (Alvará), alvará judicial - lei 6858/80 (AlvJud), arresto (Arrest), atentado (Atent), ação civil coletiva (ACC), ação civil pública cível (ACPCiv), ação de cumprimento (ACum), ação de exigir contas (AEC), ação trabalhista - rito ordinário (ATOrd), ação trabalhista - rito sumaríssimo (ATSum), ação trabalhista - rito sumário (alçada) (ATAIc), busca e apreensão (BusApr), carta de ordem cível (CartOrdCiv), carta precatória cível (CartPrecCiv), carta rogatória cível (RogatoCiv), cautelar inominada (CaulNom), caução (Caucao), consignação em pagamento (ConPag), contraprotesto judicial (CProt), cumprimento de sentença (CumSen), embargos de declaração cível (EDCiv), embargos de terceiro cível (ETCiv), embargos infringentes na execução fiscal (ElfEFis), embargos à adjudicação (EAdj), embargos à arrematação (EArr), embargos à execução (EE), exceção de impedimento (Exclmp), exceção de incompetência (Exclnc), exceção de suspeição (ExcSusp), execução de certidão de crédito judicial (ExCCJ), execução de termo de ajuste de conduta (ExTAC), execução de termo de conciliação de ccp (ExCCP), execução de título extrajudicial (ExTiEx), execução fiscal (ExFis), execução provisória em autos suplementares (ExProvAS), exibição (Exibic), habeas data cível (HDCiv), homologação de transação extrajudicial (HoTrEx), impugnação ao valor da causa cível (IVCCiv), incidente de falsidade (IncFal), inquérito para apuração de falta grave (IAFG), interdito proibitório (Interdito), interpelação (Inter), justificação (Justif), mandado de segurança coletivo (MSCol), mandado de segurança cível (MSCiv), monitória (Monito), notificação (Notif), oposição (Oposic), petição cível (PetCiv), prestação de contas - oferecidas (PrCoOf), produção antecipada da prova (PAP), protesto (Protes), reintegração / manutenção de posse (RtMtPosse), restauração de autos (ResAutCiv), seqüestro (Seques), tutela antecipada antecedente (TutAntAnt), tutela cautelar antecedente (TutCautAnt)
3. Esta certidão contempla o polo ativo somente nas seguintes ações no 1º grau: alvará judicial (Alvará), alvará judicial - lei 6858/80 (AlvJud), arresto (Arrest), atentado (Atent), ação civil coletiva (ACC), ação civil pública cível (ACPCiv), ação de cumprimento (ACum), ação de exigir contas (AEC), ação trabalhista - rito ordinário (ATOrd), ação trabalhista - rito sumaríssimo (ATSum), ação trabalhista - rito sumário (alçada) (ATAIc), busca e apreensão (BusApr), carta de ordem cível (CartOrdCiv), carta precatória cível (CartPrecCiv), carta rogatória cível (RogatoCiv), cautelar inominada (CaulNom), caução (Caucao), consignação em pagamento (ConPag), contraprotesto judicial (CProt), cumprimento de sentença (CumSen), embargos de declaração cível (EDCiv), embargos de terceiro cível (ETCiv), embargos infringentes na execução fiscal (ElfEFis), embargos à adjudicação (EAdj), embargos à arrematação (EArr), embargos à execução (EE), exceção de impedimento (Exclmp), exceção de incompetência (Exclnc), exceção de suspeição (ExcSusp), execução de certidão de crédito judicial (ExCCJ), execução de termo de ajuste de conduta (ExTAC), execução de termo de conciliação de ccp (ExCCP), execução de título extrajudicial (ExTiEx), execução fiscal (ExFis), execução provisória em autos suplementares (ExProvAS), exibição (Exibic), habeas data cível (HDCiv), homologação de transação extrajudicial (HoTrEx), impugnação ao valor da causa cível (IVCCiv), incidente de falsidade (IncFal), inquérito para apuração de falta grave (IAFG), interdito proibitório (Interdito), interpelação (Inter), justificação (Justif), mandado de segurança coletivo (MSCol), mandado de segurança cível (MSCiv), monitória (Monito), notificação (Notif), oposição (Oposic), petição cível (PetCiv), prestação de contas - oferecidas (PrCoOf), produção antecipada da prova (PAP), protesto (Protes), reintegração / manutenção de posse (RtMtPosse), restauração de autos (ResAutCiv), seqüestro (Seques)
4. Esta certidão contempla o polo passivo somente nas seguintes ações no 2º grau: agravo de instrumento em agravo de petição (AIAP), agravo de instrumento em recurso ordinário (AIRO), agravo de petição (AP), agravo regimental trabalhista

54



ESTADÍSTICA DE ACÓSTICIDAD

El presente informe tiene como objetivo principal describir y analizar los resultados obtenidos en el estudio de la acústica de la sala de conferencias. Se detallan los parámetros medidos, los métodos utilizados y las conclusiones alcanzadas.

Fecha de emisión: 15 de mayo de 2024

Este documento es propiedad de la Universidad de los Andes y está sujeto a las políticas de privacidad y confidencialidad de la institución. No se permite la reproducción o distribución no autorizada de su contenido.

Los datos obtenidos durante el estudio muestran que el nivel de ruido promedio en la sala de conferencias es de 45 dB(A) a 1 metro de distancia de la fuente sonora. Este nivel de ruido es considerado bajo y no interfiere con la comunicación verbal. Sin embargo, se observó un aumento en el nivel de ruido durante las actividades de grupo, lo que puede afectar la concentración de los participantes.

Se recomienda implementar medidas de control de ruido, como el uso de alfombras y paneles acústicos, para reducir el nivel de ruido en la sala de conferencias. Además, se sugiere establecer reglas de etiqueta que eviten actividades ruidosas durante las sesiones de trabajo.



(AgRT), ação anulatória de cláusulas convencionais (AACC), ação rescisória (AR), cautelar inominada (Caulnom), conflito de competência cível (CCCiv), dissídio coletivo (DC), dissídio coletivo de greve (DCG), divórcio consensual (DivCon), exceção de impedimento (Exclmp), exceção de incompetência (Exclnc), exceção de suspeição (ExcSusp), habeas corpus cível (HCCiv), habeas data cível (HDCiv), impugnação ao valor da causa cível (IVCCiv), mandado de segurança coletivo (MSCol), mandado de segurança cível (MSCiv), petição cível (PetCiv), protesto (Protes), recurso ordinário - rito sumaríssimo (RORSum), recurso ordinário trabalhista (ROT), remessa necessária / recurso ordinário (RemNecRO), remessa necessária trabalhista (RemNecTrab), suspensão de liminar ou antecipação de tutela (SLAT), tutela antecipada antecedente (TutAntAnt), tutela cautelar antecedente (TutCautAnt)

5. Esta certidão contempla o polo ativo somente nas seguintes ações no 2º grau: agravo de instrumento em agravo de petição (AIAP), agravo de instrumento em recurso ordinário (AIRO), agravo de petição (AP), agravo regimental trabalhista (AgRT), ação anulatória de cláusulas convencionais (AACC), ação rescisória (AR), cautelar inominada (Caulnom), conflito de competência cível (CCCiv), dissídio coletivo (DC), dissídio coletivo de greve (DCG), divórcio consensual (DivCon), exceção de impedimento (Exclmp), exceção de incompetência (Exclnc), exceção de suspeição (ExcSusp), habeas corpus cível (HCCiv), habeas data cível (HDCiv), impugnação ao valor da causa cível (IVCCiv), mandado de segurança coletivo (MSCol), mandado de segurança cível (MSCiv), petição cível (PetCiv), protesto (Protes), recurso ordinário - rito sumaríssimo (RORSum), recurso ordinário trabalhista (ROT), remessa necessária / recurso ordinário (RemNecRO), remessa necessária trabalhista (RemNecTrab), suspensão de liminar ou antecipação de tutela (SLAT)

6. Esta pesquisa foi realizada a partir da raiz do CNPJ informado pelo solicitante.

7. Para verificar a autenticidade desta certidão, acesse: <https://pje.trt16.jus.br/certidoes/>

Certidão emitida em 27/07/2023 às 10:40



55

The first part of the document discusses the importance of maintaining accurate records. It emphasizes that proper record-keeping is essential for ensuring the integrity and reliability of the data collected. This section also outlines the various methods used to collect and analyze the data, highlighting the challenges faced during the process.

In the second part, the focus shifts to the results of the study. The data shows a clear trend in the behavior of the system under investigation, which is consistent with the theoretical predictions. The analysis also identifies several key factors that influence the system's performance, providing valuable insights for future research and practical applications.

The second part of the document details the experimental setup and the procedures followed to ensure the accuracy of the results. It describes the various parameters that were controlled and the methods used to measure the system's response. The results of the experiments are presented in a clear and concise manner, allowing for a direct comparison with the theoretical model.

The final part of the document discusses the implications of the findings and the potential applications of the research. It highlights the significance of the results in the context of the field and suggests several directions for future work. The document concludes with a summary of the key findings and a statement of the author's appreciation for the support provided during the course of the research.

For more information, please contact the author at [email address].



MINISTÉRIO DO TRABALHO E PREVIDÊNCIA  
SUBSECRETARIA DE INSPEÇÃO DO TRABALHO

**CERTIDÃO**

**EMPREGADOR:** A. P. L. SOARES CONSTRUTORA LTDA (A. P. L. SOARES CONSTRUTORA)

**CNPJ:** 01.497.264/0001-65

**DATA E HORA DA EMISSÃO:** 27/07/2023, às 10h39

Conforme os registros administrativos da Relação Anual de Informações Sociais (RAIS) e do Cadastro Geral de Empregados e Desempregados (CAGED), recebidos e processados até o momento da emissão desta certidão, certifica-se que o empregador acima identificado **está desobrigado da cota legal para pessoas com deficiência ou beneficiários reabilitados da Previdência Social, prevista no art. 93 da Lei nº 8.213 de 1991.**

**Última competência processada do CAGED:** 06/2023

**Última competência processada da RAIS:** 2021

1. Esta certidão reflete tão somente os dados constantes dos registros administrativos da RAIS e do CAGED. Esses dados são declarados pelo próprio empregador, não havendo validação por parte da Subsecretaria de Inspeção do Trabalho.

2. Esta certidão não abrange autos de infração e decisões judiciais relativos à obrigação de preencher vagas com pessoas com deficiência ou beneficiários reabilitados da Previdência Social, conforme art. 93 da Lei nº 8.213 de 1991.

3. Esta certidão abrange todos os estabelecimentos do empregador.

4. A autenticidade desta certidão poderá ser confirmada no endereço <http://cdcit.mte.gov.br/inter/cdcit/verifica.seam> utilizando o código **5JZ0hQZ**.

56

MINISTÉRIO DO TRABALHO E PREVIDÊNCIA  
SECRETARIA DE EMPREGO E TRABALHO

CONTO

EMPREGADOR: A R. POISSON, S/N, JARDIM BOTANICAL, SÃO PAULO, SP.

DATA E HORA DA RESPOSTA: 15/05/1991

Comunicação de acordo com o artigo 157 da CLT, referente ao contrato de trabalho firmado entre o Sr. [nome] e a empresa [nome], com o intuito de [motivo].

Atenciosamente,  
[Assinatura]

Este documento é válido apenas para fins de comprovação de pagamento de encargos sociais e não constitui título executivo judicial.





MINISTÉRIO DO TRABALHO E EMPREGO  
SECRETARIA DE INSPEÇÃO DO TRABALHO  
COORDENAÇÃO-GERAL DE RECURSOS

CERTIDÃO DE DÉBITOS TRABALHISTAS  
**NEGATIVA**

**EMPREGADOR:** A. P. L. SOARES CONSTRUTORA LTDA

**INSCRIÇÃO:** 01.497.264/0001-65

**DATA E HORA DA EMISSÃO:** 27/07/2023, às 10:37:42, conforme horário oficial de Brasília

CERTIFICA-SE, de acordo com as informações registradas no sistema de Controle de Processos de Multas e Recursos que, nesta data, **NÃO CONSTAM** débitos decorrentes de autuações em face do empregador acima identificado.

1. Esta certidão abrange todos os estabelecimentos do empregador.
2. A presente certidão não modifica a situação do empregador que conste do cadastro previsto na Portaria Interministerial MTE/SDH n° 2, de 12 de maio de 2011, que disciplina o Cadastro de Empregadores que tenham submetido trabalhadores a condições análogas a de escravo.
3. Conforme artigo 103, § 2º da Portaria MTP n° 667/2021, a certidão ora instituída refletirá sempre a última situação ocorrida em cadastros administrativos pelo emitente, de modo que, havendo processos enviados à Procuradoria da Fazenda Nacional - PFN, quanto a estes, poderá ser obtida certidão específica perante aquele órgão, visando a demonstrar a situação atualizada dos mesmos.
4. Expedida com base na Portaria MTP n° 667, de 8 de novembro de 2021. Emitida gratuitamente.



Dados para conferência da autenticidade desta certidão:

Endereço: <https://eprocesso.sit.trabalho.gov.br/Certidao/Validar>

Código: 2XYYALP29W

A autenticidade também pode ser verificada a partir do QR Code ao lado.

*(Handwritten signatures and initials in blue ink)*

WATSON'S  
LONDON & NEW YORK  
THE GREAT BRITAIN TRADING CO.

WATSON'S  
LONDON & NEW YORK

WATSON'S  
LONDON & NEW YORK  
THE GREAT BRITAIN TRADING CO.

WATSON'S  
LONDON & NEW YORK  
THE GREAT BRITAIN TRADING CO.

WATSON'S  
LONDON & NEW YORK  
THE GREAT BRITAIN TRADING CO.

WATSON'S  
LONDON & NEW YORK  
THE GREAT BRITAIN TRADING CO.



## Termo de Abertura

Nome do Livro: DIÁRIO

Nº de Ordem: 18

O presente livro do tipo DIÁRIO contém registros numerados, do nº 01 ao nº 53, e servirá para a escrituração dos lançamentos próprios da empresa A. P. L. SOARES CONSTRUTORA LTDA, município Imperatriz, CNPJ nº 01.497.264/0001-65, Número de Registro (NIRE) 21200758818.

Data do arquivamento dos atos constitutivos: 22/10/1996

Ato constitutivo: 21100962499

Imperatriz, 01/01/2022

\_\_\_\_\_  
JOSE DE JESUS MARQUES  
CONTADOR  
CRC/MA 5635

\_\_\_\_\_  
ROBERTO PEREIRA SOARES  
Administrador, Sócio  
CPF 269.813.273-68

58

Journal of the Board

Meeting of the Board

1998-1999

On the 15th day of January 1999, the Board of Directors of the University of the South Florida met in regular session at the University Center for the Americas, Room 100, 4202 Manatee Avenue North, Tampa, Florida 33620-5000.

The Board of Directors of the University of the South Florida met in regular session at the University Center for the Americas, Room 100, 4202 Manatee Avenue North, Tampa, Florida 33620-5000.

Present: [Illegible]

1. [Illegible]

2. [Illegible]



Descrição	Nota	Classificação	Exercício Atual
<b>ATIVO</b>			
<b>ATIVO CIRCULANTE</b>			
<b>DISPONIVEL</b>			
<b>CAIXA</b>			
Caixa Geral		1.1.1.1.0001	31.815,60D
=CAIXA			*****31.815,60D
<b>BANCOS CONTA MOVIMENTO</b>			
Banco Conta Movimento		1.1.1.2.0001	91.317,24D
=BANCOS CONTA MOVIMENTO			*****91.317,24D
=DISPONIVEL			****123.132,84D
<b>CONTAS A RECEBER</b>			
<b>CLIENTES</b>			
Títulos a Receber		1.1.3.1.0001	1.213.168,52D
=CLIENTES			**1.213.168,52D
=CONTAS A RECEBER			**1.213.168,52D
<b>ESTOQUES</b>			
<b>ALMOXARIFADO</b>			
Materiais de Consumo		1.1.4.3.0001	1.284.254,44D
=ALMOXARIFADO			**1.284.254,44D
=ESTOQUES			**1.284.254,44D
=Total - ATIVO CIRCULANTE			**2.620.555,80D
<b>ATIVO NÃO CIRCULANTE</b>			
<b>ATIVO REALIZAVEL A LONGO PRAZO</b>			
<b>CLIENTES</b>			
Títulos a Receber		1.4.1.1.0001	1.623.654,56D
=CLIENTES			**1.623.654,56D
=ATIVO REALIZAVEL A LONGO PRAZO			**1.623.654,56D
<b>IMOBILIZADO</b>			

ROBERTO PEREIRA SOARES  
Administrador  
CPF: 26981327368

JOSE DE JESUS MARQUES  
Contador  
CPF:215.432.323-53 CRC: 5635

Handwritten signatures and initials in blue ink, including a large signature on the left, several smaller ones in the center, and a vertical signature on the right side.

1950

1950

1951

1951

1951

1952

1952

1952

1952

1952

1953

1953

1954

1954

1955

1955

1956

1956

1957

1957

1958

1958

1959

1959

1960

1960

1961

1961

1962

1962

1963

1963

1964

1964

1965

1965

1965

1966

1966

1967

1967

Descrição	Nota	Classificação	Exercício Atual
<b>BENS EM USO</b>			
Instalações		1.4.4.1.0001	109.626,61D
Edificações		1.4.4.1.0002	134.790,11D
Terrenos		1.4.4.1.0003	80.123,47D
Veículos		1.4.4.1.0004	168.050,41D
Maquinas e Equipamentos		1.4.4.1.0005	208.991,67D
Moveis e Utensílios		1.4.4.1.0006	102.534,09D
Equipamentos de Informática		1.4.4.1.0007	29.958,49D
<b>=BENS EM USO</b>			<b>****834.074,85D</b>
<b>DEPRECIACÕES A AMORTIZAÇÕES</b>			
Depreciações Acumuladas		1.4.4.3.0001	402.164,19C
<b>=DEPRECIACÕES A AMORTIZAÇÕES</b>			<b>****402.164,19C</b>
<b>=IMOBILIZADO</b>			<b>****431.910,66D</b>
<b>=Total - ATIVO NÃO CIRCULANTE</b>			<b>**2.055.565,22D</b>
<b>Total - ATIVO</b>			<b>**4.676.121,02D</b>
***** (XXXXXX) *****			

ROBERTO PEREIRA SOARES  
Administrador  
CPF: 26981327368

JOSE DE JESUS MARQUES  
Contador  
CPF:215.432.323-53 CRC: 5635





Descrição	Nota	Classificação	Exercício Atual
<b>PASSIVO</b>			
<b>PASSIVO CIRCULANTE</b>			
<b>EXIGÍVEL A LOGO PRAZO</b>			
<b>FORNECEDORES</b>			
Fornecedores Diversos		2.1.1.1.0001	721.640,13C
<b>=FORNECEDORES</b>			<b>****721.640,13C</b>
<b>=EXIGÍVEL A LOGO PRAZO</b>			<b>****721.640,13C</b>
<b>OBRIGAÇÕES FISCAIS E TRABALHISTAS</b>			
<b>OBRIGAÇÕES FISCAIS</b>			
Simplex Nacional a Recolher		2.1.2.1.0001	82.098,02C
Provisão p/ IRPJ		2.1.2.1.0002	82.104,62C
Provisao p/ CSLL		2.1.2.1.0003	31.717,66C
Provisão p/ PIS		2.1.2.1.0004	7.158,50C
Provisão p/ COFINS		2.1.2.1.0005	33.039,23C
<b>=OBRIGAÇÕES FISCAIS</b>			<b>****236.118,03C</b>
<b>OBRIGAÇÕES TRABALHISTAS</b>			
Salarios, Férias, 13º Sal, e Rescisões a Pagar		2.1.2.2.0001	36.131,44C
INSS a Recolher		2.1.2.2.0002	12.372,72C
FGTS a Recolher		2.1.2.2.0003	12.418,93C
<b>=OBRIGAÇÕES TRABALHISTAS</b>			<b>*****60.923,09C</b>
<b>=OBRIGAÇÕES FISCAIS E TRABALHISTAS</b>			<b>****297.041,12C</b>
<b>FINANCIAMENTOS</b>			
<b>ENTIDADES FINANCEIRAS</b>			
Outros Creditos Bancarios		2.1.6.1.0004	71.446,41C
<b>=ENTIDADES FINANCEIRAS</b>			<b>****71.446,41C</b>
<b>=FINANCIAMENTOS</b>			<b>****71.446,41C</b>
<b>=T o t a l - PASSIVO CIRCULANTE</b>			<b>**1.090.127,66C</b>
<b>PATRIMONIO LIQUIDO</b>			

ROBERTO PEREIRA SOARES  
Administrador  
CPF: 26981327368

JOSE DE JESUS MARQUES  
Contador  
CPF:215.432.323-53 CRC: 5635



Descrição	Nota	Classificação	Exercício Atual
<b>PATRIMONIO LIQUIDO</b>			
<b>CAPITAL INTEGRALIZADO</b>			
Capital Social		2.3.4.1.0001	500.000,00C
<b>=CAPITAL INTEGRALIZADO</b>			<b>****500.000,00C</b>
<b>RESERVAS DE LUCRO</b>			
Lucros / Prejuizos Acumulados		2.3.4.6.0001	2.602.032,24C
Lucro do Exercicios		2.3.4.6.0002	483.961,12C
<b>=RESERVAS DE LUCRO</b>			<b>**3.085.993,36C</b>
<b>=PATRIMONIO LIQUIDO</b>			<b>**3.585.993,36C</b>
<b>=T o t a l - PATRIMONIO LIQUIDO</b>			<b>**3.585.993,36C</b>
<b>=T o t a l - PASSIVO</b>			<b>**4.676.121,02C</b>
***** ( XXXXX ) *****			

ROBERTO PEREIRA SOARES  
Administrador  
CPF: 26981327368

JOSE DE JESUS MARQUES  
Contador  
CPF:215.432.323-53 CRC: 5635

62





**A. P. L. SOARES CONSTRUTORA LTDA**

CNPJ : 01497264/0001-65 NIRE: 21200758818

Endereço: AV DORGIVAL PINHEIRO DE SOUSA, 917 ANDAR 1 SALA B, CENTRO, IMPERATRIZ - MA, CEP: 65903-270

Balço Patrimonial em 31/12/2022

Folha: 5

IMPORTA O PRESENTE BALANÇO PATRIMONIAL SOMANDO NO ATIVO E NO PASSIVO 4.676.121,02 (QUATRO MILHÕES, SEISCENTOS E SETENTA E SEIS MIL, CENTO E VINTE E UM REAIS E DOIS CENTAVOS) DE ACORDO COM A DOCUMENTAÇÃO QUE NOS FOI APRESENTADA.

Imperatriz, 31 de dezembro de 2022

---

ROBERTO PEREIRA SOARES

Administrador

CPF: 26981327368

---

JOSE DE JESUS MARQUES

CONTADOR

CPF: 215.432.323-53 CRC: 5635

1. The first part of the document discusses the importance of maintaining accurate records.

2. It then goes on to describe the various methods used to collect and analyze data.

3. The results of the study are presented in the following table:

4. The data shows a clear trend of increasing values over time.

5. This suggests that the process being studied is highly effective.

6. The findings of this study have important implications for future research.

7. Further studies should be conducted to explore the underlying mechanisms.

8. The authors would like to thank the funding agency for their support.

A. P. L. SOARES CONSTRUTORA LTDA  
CNPJ: 01497264/0001-65 NIRE: 21200758818  
Endereço: AV DORGIVAL PINHEIRO DE SOUSA, 917 ANDAR 1 SALA B CENTRO, IMPERATRIZ - MA, CEP: 65903-270

Balanco de Resultado Econômico de 01/01/2022 até 31/12/2022

Folha: 6

Descrição	Classificação	Exercício Atual
<b>DEMONSTRAÇÃO DE RESULTADO</b>		
<b>RESULTADO OPERACIONAL</b>		
<b>RECEITA OPERACIONAL BRUTA</b>		
<b>RECEITA DE SERVIÇOS</b>		
Receita de Serviços	3.1.1.2.0001	4.530.376,74C
<b>=RECEITA DE SERVIÇOS</b>		<b>**4.530.376,74C</b>
<b>=RECEITA OPERACIONAL BRUTA</b>		<b>**4.530.376,74C</b>
<b>=T o t a l - RESULTADO OPERACIONAL</b>		<b>**4.530.376,74C</b>
<b>=T o t a l - DEMONSTRAÇÃO DE RESULTADO</b>		<b>**4.530.376,74C</b>
<b>CUSTOS E DESPESAS</b>		
<b>CUSTOS</b>		
<b>CUSTO OPERACIONAL</b>		
<b>CUSTO DAS VENDAS / SERVICOS</b>		
Custo dos Serviços Prestados	4.1.1.1.0006	2.396.056,31D
<b>=CUSTO DAS VENDAS / SERVICOS</b>		<b>**2.396.056,31D</b>
<b>=CUSTO OPERACIONAL</b>		<b>**2.396.056,31D</b>
<b>=T o t a l - CUSTOS</b>		<b>**2.396.056,31D</b>
<b>DESPESAS</b>		
<b>DESPESAS OPERACIONAIS</b>		
<b>DESPESAS COM PESSOAL</b>		
Salarios e Ordenados	4.3.1.1.0001	307.146,92D
Outras Despesas	4.3.1.1.0002	33.782,71D
13° Salario	4.3.1.1.0003	176.921,80D
INSS Empregador	4.3.1.1.0004	2.093,07D
FGTS	4.3.1.1.0005	56.026,24D
Pro - Labore	4.3.1.1.0008	19.027,93D
Rescisão	4.3.1.1.0013	182.476,55D
<b>=DESPESAS COM PESSOAL</b>		<b>****777.475,22D</b>

ROBERTO PEREIRA SOARES  
Administrador  
CPF: 26981327368

JOSE DE JESUS MARQUES  
Contador  
CPF:215.432.323-53 CRC: 5635

64





A. P. L. SOARES CONSTRUTORA LTDA

CNPJ: 01497264/0001-65 NIRE: 21200758818

Endereço: AV DORGIVAL PINHEIRO DE SOUSA, 917 ANDAR 1 SALA B CENTRO, IMPERATRIZ - MA, CEP: 65903-270

Balanco de Resultado Econômico de 01/01/2022 até 31/12/2022

Folha: 7

Descrição	Classificação	Exercício Atual
<b>=DESPESAS OPERACIONAIS</b>		<b>****777.475,22D</b>
DESPESAS GERAIS		
DESPESAS OPERACIONAIS		
Despesas com Veiculos	4.3.2.1.0001	91.406,93D
Manutenção de Maquinas e Equipamentos	4.3.2.1.0002	48.753,59D
Materiais de Expediente	4.3.2.1.0004	14.673,70D
Energia Eletrica	4.3.2.1.0007	43.186,17D
Água e Esgoto	4.3.2.1.0008	14.338,81D
E.P.I	4.3.2.1.0016	8.351,10D
Telefones, Fax e Internet	4.3.2.1.0021	12.976,00D
<b>● ESPESAS OPERACIONAIS</b>		<b>****233.686,30D</b>
DESPESAS FINANCEIRAS		
Despesas Financeiras	4.3.2.3.0001	4.934,05D
<b>=DESPESAS FINANCEIRAS</b>		<b>*****4.934,05D</b>
<b>=DESPESAS GERAIS</b>		<b>****238.620,35D</b>
TRIBUTOS FEDERAIS		
TRIBUTOS S/ LUCROS		
Imposto de Renda - PJ	4.3.7.1.0001	338.430,14D
Contribuição Social	4.3.7.1.0002	130.474,85D
PIS	4.3.7.1.0003	29.447,45D
COFINS	4.3.7.1.0004	135.911,30D
<b>=TRIBUTOS S/ LUCROS</b>		<b>****634.263,74D</b>
<b>=TRIBUTOS FEDERAIS</b>		<b>****634.263,74D</b>
<b>=T o t a l - DESPESAS</b>		<b>**1.650.359,31D</b>
<b>=T o t a l - CUSTOS E DESPESAS</b>		<b>**4.046.415,62D</b>

ROBERTO PEREIRA SOARES  
Administrador  
CPF: 26981327368

JOSE DE JESUS MARQUES  
Contador  
CPF:215.432.323-53 CRC: 5635

65

THE UNIVERSITY OF CHICAGO  
DIVISION OF THE PHYSICAL SCIENCES  
DEPARTMENT OF CHEMISTRY  
5708 SOUTH CAMPUS DRIVE  
CHICAGO, ILLINOIS 60637

RECEIVED

DATE RECEIVED

BY

RECEIVED

DATE RECEIVED

BY

RECEIVED

DATE RECEIVED

A. P. L. SOARES CONSTRUTORA LTDA

CNPJ: 01497264/0001-65 NIRE: 21200758818

Endereço: AV DORGIVAL PINHEIRO DE SOUSA, 917 ANDAR 1 SALA B CENTRO, IMPERATRIZ - MA, CEP: 65903-270

Balço de Resultado Econômico de 01/01/2022 até 31/12/2022

Folha: 8

Descrição Classificação Exercício Atual

RESULTADO DO EXERCÍCIO

RECEITAS-----> 4.530.376,74C

DESPESAS + CUSTO-----> 4.046.415,62D

LUCRO LÍQUIDO DO EXERCÍCIO: \*\*\*\*\*483.961,12

\*\*\*\*\* ( XXXXX )\*\*\*\*\*

ROBERTO PEREIRA SOARES  
Administrador  
CPF: 26981327368



JOSE DE JESUS MARQUES  
Contador  
CPF: 215.432.323-53 CRC: 5635



66

Page 1 of 1

1. The first part of the document discusses the importance of maintaining accurate records of all transactions.

2. It is essential to ensure that all data is entered correctly and consistently.

3. Regular audits should be conducted to verify the accuracy of the information.

4. The second section covers the various methods used to collect and analyze data.

5. These methods include surveys, interviews, and focus groups.

6. Each method has its own strengths and weaknesses, and should be chosen based on the research objectives.

7. The final part of the document provides a summary of the findings and conclusions.

8. It is important to note that the results of this study are preliminary and require further research.

9. The authors would like to thank the participants and the funding agency for their support.

10. In conclusion, this study highlights the need for more robust data collection and analysis techniques.

11. Future research should focus on developing more efficient and accurate methods.

12. The authors hope that this research will contribute to the field of data science.

13. Thank you for reading this document.

14. If you have any questions, please contact the author at [email address].

15. The document is available for free download at [website URL].

16. We appreciate your interest in this research.

17. Sincerely,  
[Author Name]

18. [Institution Name]

19. [Address]

20. [City, State, Zip]

21. [Phone Number]

22. [Fax Number]

23. [Email Address]

24. [Website URL]

25. [Social Media Links]

26. [Disclaimer]

27. [Copyright Information]

28. [References]

29. [Appendix A]

30. [Appendix B]

A. P. L. SOARES CONSTRUTORA LTDA

CNPJ: 01497264/0001-65 Nire:21200758818

Endereço: AV DORGIVAL PINHEIRO DE SOUSA, 917 ANDAR 1 SALA B, CENTRO, IMPERATRIZ - MA, CEP: 65903-270

Demonstração do Resultado do Exercício em 31/12/2022

Folha: 9

IMPORTA A PRESENTE DEMONSTRAÇÃO DE RESULTADO COM LUCRO DE 483.961,12 (QUATROCENTOS E OITENTA E TRÊS MIL, NOVECENTOS E SESENTA E UM Reais E DOZE CENTAVOS) DE ACORDO COM A DOCUMENTAÇÃO QUE NOS FOI APRESENTADA.

IMPERATRIZ, 31 DE DEZEMBRO DE 2022

---

ROBERTO PEREIRA SOARES

Administrador

CPF: 26981327368

---

JOSE DE JESUS MARQUES

CONTADOR

CPF: 215.432.323-53 CRC: 5635



Handwritten notes at the top of the page, possibly a header or title area, enclosed in a faint rectangular border.

Handwritten notes in the middle section of the page, appearing as a list or series of entries.

Handwritten notes in the lower middle section of the page.

Handwritten notes in the lower section of the page.

Handwritten notes at the bottom of the page.

**1 CONTEXTO OPERACIONAL**

A.P.L. SOARES CONSTRUTORA LTDA é uma sociedade empresaria limitada individual, constituída em 22 de outubro de 1996, sendo atuante nas seguintes atividades econômicas: Serviços de engenharia; Atividades relacionadas a esgoto, exceto a gestão de redes; Coleta de resíduos não perigosos; Construção de edifícios; Construção de rodovias e ferrovias; Pintura para sinalização em pistas rodoviárias e aeroportos; Construção de obras de arte especiais; Obras de urbanização - ruas, praças e calçadas; Construção de estações e redes de distribuição de energia elétrica; Construção de redes de abastecimento de água, coleta de esgoto e construções correlatas, exceto obras de irrigação; Montagem de estruturas metálicas; Construção de instalações esportivas e recreativas; Outras obras de engenharia civil não especificadas anteriormente (construção de estruturas com tirantes, obras de contenção, construção de cortinas de proteção de encostas e muros de arrimo, subdivisão de terras com benfeitorias (p. ex., construção de vias, serviços de infraestrutura, etc.); Demolição de edifícios e outras estruturas; Preparação de canteiro e limpeza de terreno; Perfurações e sondagens; Obras de terraplenagem; Serviços de preparação do terreno não especificados anteriormente (drenagem do solo destinado à construção, demarcação dos locais para construção, rebaixamento de lençóis freáticos, preparação de locais para mineração, remoção de material inerte e outros tipos de refugo de locais de mineração, exceto os locais de extração de petróleo e gás natural; drenagem de terrenos agrícolas ou florestais); Instalação e manutenção elétrica; Instalações hidráulicas, sanitárias e de gás; Instalações de sistema de prevenção contra incêndio; Outras obras de instalações em construções não especificadas anteriormente (instalação de sistemas de limpeza por vácuo e revestimento de tubulações); Impermeabilização em obras de engenharia civil; Serviços de pintura de edifícios em geral; Obras de fundações; Administração de obras; Perfuração e construção de poços de água; Serviços especializados para construção não especificados anteriormente (construção de fornos industriais, construção de partes de edifícios, tais telhados, coberturas, chaminés, lareiras, churrasqueiras, etc e serviços de limpeza de fachadas, com jateamento de areia, vapor e semelhantes); Comércio varejista de tintas e materiais para pintura; Comércio varejista de material elétrico; Comércio varejista de ferragens e ferramentas; Comércio varejista de materiais hidráulicos; Comércio varejista de cal, areia, pedra britada, tijolos e telhas; Comércio varejista de materiais de construção não especificados anteriormente (artefatos de cimento, gesso e amianto, artigo e equipamentos para sauna, azulejos, cerâmicas, bombas de água, bombas hidráulicas, box para banheiro, caixas de água, calhas para construção, cimentos, divisórias e portas sanfonadas); Comércio varejista de materiais de construção em geral; Serviços de arquitetura; Locação de automóveis sem condutor; Serviços de cartografia, topografia e geodésia; Aluguel de máquinas e equipamentos para construção sem operador, exceto andaimes; Aluguel de andaimes.

**2 APRESENTAÇÃO DAS DEMONSTRAÇÕES CONTÁBEIS**

As demonstrações contábeis foram elaboradas em consonância com os Princípios Fundamentais de Contabilidade e demais práticas emanadas da legislação societária brasileira.

**3 CRITÉRIOS CONTÁBEIS UTILIZADOS**

Declaramos que as Demonstrações Contábeis foram elaboradas e apresentadas em plena conformidade com a Interpretação Técnica Geral (ITG) 1000 - Modelo Contábil para Microempresa e Empresa de Pequeno Porte, cujos aspectos contábeis possuem suas normas aprovadas pela Resolução CFC nº 1.418/2012, que estabelece um modelo simplificado para a escrituração e elaboração de demonstrações contábeis.

**4 PRINCIPAIS PRÁTICAS CONTÁBEIS****4.1) Práticas Contábeis**

A escrituração contábil foi realizada com observância aos Princípios de Contabilidade aceitos e em conformidade com as disposições contidas na ITG 1000. Os lançamentos contábeis foram efetuados diariamente, e com a utilização do Regime de Competência.

**4.2) Direitos e obrigações**

Estão demonstrados pelos valores históricos, acrescidos das correspondentes variações monetárias e encargos financeiros, observando o regime de competência;

**4.3) Ajuste de avaliação patrimonial**

A empresa nunca efetuou ajuste de avaliação patrimonial.

**4.4) Investimentos em empresas coligadas e controladas**

A empresa não participa do capital social de outras sociedades.

**4.5) Impostos Federais**

A empresa está no regime do lucro presumido e contabiliza os encargos tributários pelo regime de competência.

**5 NOTAS ÀS DEMONSTRAÇÕES CONTÁBEIS**

Todos os lançamentos que deram origem aos demonstrativos contábeis foram embasados em documentação idônea fornecida pela

ROBERTO PEREIRA SOARES  
Administrador  
CPF: 26981327368

JOSE DE JESUS MARQUES  
Contador  
CPF:215.432.323-53 CRC: 5635

The first part of the document discusses the importance of maintaining accurate records of all transactions. It emphasizes that proper record-keeping is essential for the integrity of the financial system and for the ability to track and audit activities. The text also mentions the need for regular reviews and updates to ensure that the records remain current and reliable.

The second part of the document outlines the specific procedures for handling financial data. It details the steps involved in data collection, processing, and storage, ensuring that all information is captured accurately and securely. The text also addresses the importance of data security and the measures taken to protect sensitive information from unauthorized access or loss.

The third part of the document discusses the role of technology in modern financial systems. It highlights how advanced software and hardware solutions can streamline processes, reduce errors, and improve the overall efficiency of the system.

The fourth part of the document focuses on the importance of training and education for staff members. It stresses that ongoing education and skill development are crucial for ensuring that the workforce is equipped to handle the complexities of modern financial systems.

The fifth part of the document discusses the need for transparency and accountability in financial operations. It emphasizes that clear communication and open reporting are essential for building trust and ensuring that all stakeholders have access to the information they need.

The sixth part of the document outlines the importance of risk management in financial systems. It discusses various risks, such as operational, financial, and cybersecurity risks, and provides strategies for identifying, assessing, and mitigating these risks.

The seventh part of the document discusses the role of compliance in financial systems. It emphasizes that adherence to relevant laws and regulations is essential for maintaining the integrity and legality of the system.

The eighth part of the document focuses on the importance of data analysis and reporting. It discusses how data can be used to gain insights into system performance, identify trends, and make informed decisions.

The ninth part of the document discusses the need for continuous improvement in financial systems. It emphasizes that regular evaluation and updates are necessary to ensure that the system remains effective and efficient over time.

The tenth part of the document concludes by summarizing the key points discussed throughout the document. It reiterates the importance of accuracy, security, transparency, and continuous improvement in maintaining a robust financial system.

The final part of the document provides contact information for further inquiries and assistance. It includes details about the relevant departments and staff members who can provide additional support and information.

The document is intended to serve as a comprehensive guide for all staff members involved in financial operations. It is hoped that this information will be helpful in ensuring the highest standards of performance and integrity in all financial activities.

Administração da empresa, que se responsabiliza pela sua veracidade.

6 SALDOS DE DISPONIBILIDADES

Todas as receitas foram registradas no Regime de Competência, reconhecidas à medida que ocorriam e recebidas em caixa ao final de cada mês, sem qualquer diminuição ocasionada por provisão de crédito de liquidação duvidosa, não declarada pela Administração da Empresa.

7 CAPITAL SOCIAL

capital social é de R\$ 500.000,00, totalmente integralizado em moeda corrente do país, apresentando a seguinte composição: PEREIRA SOARES - 100%

8 AJUSTE DE AVALIAÇÃO PATRIMONIAL

A empresa nunca efetuou ajuste de avaliação patrimonial.

9 REDUÇÃO DOS CUSTOS E DESPESAS

expressivo aumentos nos custos e despesas da Empresa no exercício de 2022 em comparação ao exercício 2021, fato que acompanhou o aumento do faturamento. Dentre estes, destaca-se o custo dos serviços prestados, seguida com os custos dos Impostos Federais.

10 IMPOSTOS FEDERAIS

A empresa está no regime do Lucro Presumido e contabiliza os encargos tributários pelo regime de competência.

11 EVENTOS SUBSEQUENTES

Os administradores declaram a inexistência de fatos ocorridos subsequentemente à data de encerramento do exercício que venham a ter efeito relevante sobre a situação patrimonial ou financeira da empresa ou que possam provocar efeitos sobre seus resultados futuros.

ROBERTO PEREIRA SOARES  
Administrador  
CPF: 26981327368

JOSE DE JESUS MARQUES  
Contador  
CPF: 215.432.323-53 CRC: 5635

1948

1949

1950

1951

1952



**A. P. L. SOARES CONSTRUTORA LTDA**

CNPJ: 01497264/0001-65 NIRE: 21200758818

Endereço: AV DORGIVAL PINHEIRO DE SOUSA, 917 ANDAR 1 SALA B, CENTRO, IMPERATRIZ - MA, CEP: 65903-270

Análise Econômica e Financeira de 01/01/2022 até 31/12/2022

Folha: 12

**Solvência Geral**

Ativo	4.676.121,02	
<hr/>		
Passivo Circulante + Passivo não Circulante (Obrigações a LP)	1.090.127,66	= 4,29

Quanto maior, melhor. O investimento total equivale a 429 % do capital de terceiros.

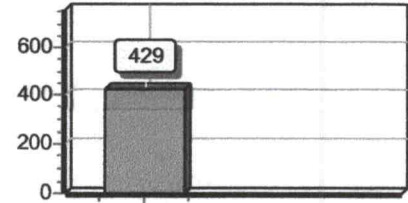

**Liquidez Geral**

Ativo Circulante + Ativo Realizável a LP	2.620.555,80	
<hr/>		
Passivo Circulante + Passivo Não-Circulante (Obrigações a LP)	1.090.127,66	= 2,40

Quanto maior, melhor. A empresa possui R\$2,40 de ativo Circulante e ativo realizável a longo prazo para cada R\$1,00 de dívida total.

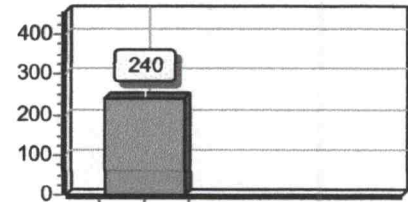

**Liquidez Corrente**

Ativo Circulante	2.620.555,80	
<hr/>		
Passivo Circulante	1.090.127,66	= 2,40

Quanto maior, melhor. A empresa possui R\$2,40 de ativo circulante para cada R\$1,00 de dívida de curto prazo.

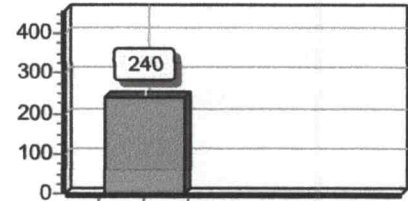

Sob as penas da lei, declaramos que as informações aqui contidas são verdadeiras e nos responsabilizamos por todas elas de acordo com a documentação que nos foi apresentada.

Imperatriz, 31 de dezembro de 2022.

ROBERTO PEREIRA SOARES  
Administrador  
CPF: 26981327368

JOSE DE JESUS MARQUES  
Contador  
CPF:215.432.323-53 CRC: 5635



Handwritten text or label associated with the diagrams.

Handwritten text or label at the bottom of the page.

Handwritten text in the top right section of the page.

Handwritten text in the second section of the page.

Handwritten text in the third section of the page.

Handwritten text in the fourth section of the page.

Handwritten text in the fifth section of the page.

Handwritten text in the sixth section of the page.

Handwritten text in the seventh section of the page.

Handwritten text in the eighth section of the page.

Handwritten text in the ninth section of the page.

Handwritten text in the tenth section of the page.

Handwritten text in the eleventh section of the page.

Handwritten text in the twelfth section of the page.

Handwritten text in the thirteenth section of the page.

Handwritten text in the final section of the page.



## ASSINATURA ELETRÔNICA

Certificamos que o ato da empresa A. P. L. SOARES CONSTRUTORA LTDA consta assinado digitalmente por:

IDENTIFICAÇÃO DO(S) ASSINANTE(S)	
CPF/CNPJ	Nome
21543232353	JOSE DE JESUS MARQUES
26981327368	ROBERTO PEREIRA SOARES

**JUCEMA**

CERTIFICO O REGISTRO EM 26/04/2023 08:45 SOB Nº 20230540716.  
PROTOCOLO: 230540716 DE 25/04/2023.  
CÓDIGO DE VERIFICAÇÃO: 12305523346. CNPJ DA SEDE: 01497264000165.  
NIRE: 21200758818. COM EFEITOS DO REGISTRO EM: 26/04/2023.  
A. P. L. SOARES CONSTRUTORA LTDA

CARLOS ANDRÉ DE MORAES PEREIRA  
SECRETÁRIO-GERAL  
[www.empresafacil.ma.gov.br](http://www.empresafacil.ma.gov.br)

A validade deste documento, se impresso, fica sujeito à comprovação de sua autenticidade nos respectivos portais, informando seus respectivos códigos de verificação.

71



TERMO DE AUTENTICAÇÃO - LIVRO DIGITAL

Declaro exatos os Termos de Abertura e de Encerramento do Livro Digital com características abaixo, conferido e autenticado por ISABELA PALUSKI, sob a autenticidade nº 12305530199 em 26/04/2023, protocolo 230540805. Para validação de Autenticação dos Termos, deverá ser acessado o Portal de Serviços / verificação de documentos do Empreendedor (<http://www.empresafacil.ma.gov.br>) e informar o código de verificação.

Identificação de Empresa	
Nome Empresarial:	A. P. L. SOARES CONSTRUTORA LTDA
Número de Registro:	21200758818
CNPJ:	01497264000165
Município:	Imperatriz

Identificação de Livro Digital	
Tipo de Livro:	DIÁRIO
Número de Ordem:	18
Início e Término da Escrituração:	01/01/2022 - 31/12/2022

Assinante(s)	Nome	CRC/OAB
21543232353	JOSE DE JESUS MARQUES	MA5635
26981327368	ROBERTO PEREIRA SOARES	

JUCEMA

CERTIFICO A AUTENTICAÇÃO EM 26/04/2023 09:32 SOB Nº 20230540805.  
PROTOCOLO: 230540805 DE 25/04/2023. CÓDIGO DE VERIFICAÇÃO:  
12305530199. NIRE: 21200758818.

A. P. L. SOARES CONSTRUTORA LTDA

ISABELA PALUSKI  
RESPONSÁVEL PELA AUTENTICAÇÃO  
SÃO LUÍS, 26/04/2023  
[empresafacil.ma.gov.br](http://empresafacil.ma.gov.br)

ATIVIDADES DE DESENVOLVIMENTO

Em 11 de outubro de 2011, realizou-se a reunião de avaliação do trabalho desenvolvido durante o 1.º semestre de 2011. A reunião foi realizada no dia 11 de outubro de 2011, às 14h30min, no auditório da Faculdade de Educação da UFPA. Participaram da reunião os professores e funcionários da Faculdade de Educação da UFPA, além dos alunos do curso de Pedagogia. A reunião teve como objetivo avaliar o trabalho desenvolvido durante o 1.º semestre de 2011 e definir as prioridades para o 2.º semestre de 2011. A reunião foi conduzida pelo coordenador do curso, Prof. Dr. João Carlos de Oliveira. O relatório de atividades e contas de despesas do 1.º semestre de 2011 foi apresentado e discutido. O relatório foi elaborado pelo coordenador do curso e pelos professores responsáveis pelas disciplinas. O relatório foi aprovado em reunião de 11 de outubro de 2011.

Identificação de Empresas

Nome Empresarial	Endereço do Negócio	CNPJ	Telefone
A. T. L. SOARES - DISTRIBUIDORA LTDA	21200-000	017000000000000000	017000000000000000

Identificação de Empresas Digitais

Nome Empresarial	Endereço do Negócio	CNPJ	Telefone
INFORMÁTICA DIGITAL	21200-000	017000000000000000	017000000000000000

840 048

Nome

Assinatura

2009/01

017000000000000000

017000000000000000

017000000000000000

017000000000000000

Relatório de Atividades e Contas de Despesas - BPP 102  
7.º ano - 1.º semestre de 2011 - Relatório de Atividades e Contas de Despesas

UFPA - Universidade Federal do Pará  
Faculdade de Educação  
Rua Augusto Montenegro, 180 - Belém - PA



## Termo de Encerramento

Nome do Livro: DIÁRIO

Nº de Ordem: 18

O presente livro do tipo DIÁRIO contém páginas numeradas, do nº 01 ao nº 53, e serviu para escrituração no período de 01/01/2022 a 31/12/2022, da empresa A. P. L. SOARES CONSTRUTORA LTDA.

Imperatriz, 31/12/2022

\_\_\_\_\_  
JOSE DE JESUS MARQUES  
CONTADOR  
CRC/MA 5635

\_\_\_\_\_  
ROBERTO PEREIRA SOARES  
Administrador, Sócio  
CPF 269.813.273-68



73

# Project Overview

Project Name: [Name]

Project ID: [ID]

Project Description: [Detailed description of the project's goals and objectives]

Project Manager: [Name]

Start Date: [Date]  
End Date: [Date]  
Status: [Status]

Client Name: [Name]  
Client Contact: [Name]  
Client Address: [Address]



## ASSINATURA ELETRÔNICA

Certificamos que o ato da empresa A. P. L. SOARES CONSTRUTORA LTDA consta assinado digitalmente por:

IDENTIFICAÇÃO DO(S) ASSINANTE(S)	
CPF/CNPJ	Nome
21543232353	JOSE DE JESUS MARQUES
26981327368	ROBERTO PEREIRA SOARES

CERTIFICO A AUTENTICAÇÃO EM 26/04/2023 09:32 SOB Nº 20230540805.  
PROTOCOLO: 230540805 DE 25/04/2023. NIRE: 21200758818.  
A. P. L. SOARES CONSTRUTORA LTDA

**JUCEMA**

ISABELA PALUSKI  
RESPONSÁVEL PELA AUTENTICAÇÃO  
SÃO LUÍS, 26/04/2023  
empresafacil.ma.gov.br

74

ADRETA ELETTRONICA

DEPT. DE INGENIERIA EN ELECTRONICA

LABORATORIO DE ELECTRONICA

PROYECTO DE ELECTRONICA

INSTITUTO TECNOLÓGICO DE CDMX  
UNIVERSIDAD NACIONAL AUTÓNOMA DE MÉXICO

12/11/11

**CONSELHO REGIONAL DE CONTABILIDADE DO ESTADO DO MARANHÃO  
CERTIDÃO NEGATIVA DE DÉBITOS PROFISSIONAL**

O **CONSELHO REGIONAL DE CONTABILIDADE DO ESTADO DO MARANHÃO** certifica que o(a) profissional identificado(a) no presente documento encontra-se em dia com seus débitos perante o CRC.

**IDENTIFICAÇÃO DO REGISTRO**

NOME.....	: JOSE DE JESUS MARQUES
REGISTRO.....	: MA-005635/O-2
CATEGORIA.....	: TÉCNICO EM CONTABILIDADE
CPF.....	: ***.432.323-**

A presente CERTIDÃO não quita nem invalida quaisquer débitos ou infrações que posteriormente, venham a ser apurados pelo CRCMA contra o referido registro.

A falsificação deste documento constitui-se em crime previsto no Código Penal Brasileiro, sujeitando o autor à respectiva ação penal.

Emissão: MARANHÃO, 13/07/2023 as 14:29:42.

Válido até: 11/10/2023.

Código de Controle: 364994.

Para verificar a autenticidade deste documento consulte o site do CRCMA.



Handwritten signatures and initials in blue ink, including a large signature at the bottom left and several smaller ones on the right side.





CONSELHO REGIONAL DE CONTABILIDADE DO ESTADO DO MARANHÃO  
SECRETARIA DE GESTÃO DE RECURSOS HUMANOS

O CONSELHO REGIONAL DE CONTABILIDADE DO ESTADO DO MARANHÃO, em conformidade com o disposto no art. 10, inciso III, da Lei nº 1.112/2008, resolve:

IDENTIFICAÇÃO DO VAGANTE

NOME: [Nome do Vagante]  
Nº DE IDENTIFICAÇÃO: [Número]  
Nº DE INSCRIÇÃO: [Número]  
NOME DO VAGANTE: [Nome do Vagante]

Em razão da ausência de informações sobre o local de residência do candidato, o Conselho Regional de Contabilidade do Estado do Maranhão, em conformidade com o disposto no art. 10, inciso III, da Lei nº 1.112/2008, resolve:

Identificar o candidato que não compareceu ao exame de admissão em virtude de não comparecimento ao exame de admissão em virtude de não comparecimento ao exame de admissão.

Para mais informações, consulte o site do Conselho Regional de Contabilidade do Estado do Maranhão.

Carimbo e Assinatura do Presidente do Conselho Regional de Contabilidade do Estado do Maranhão

Assinatura do Presidente do Conselho Regional de Contabilidade do Estado do Maranhão



## CONSELHO REGIONAL DE CONTABILIDADE DO MARANHÃO

### CERTIDÃO DE REGULARIDADE PROFISSIONAL

O **CONSELHO REGIONAL DE CONTABILIDADE DO MARANHÃO** CERTIFICA que o profissional identificado no presente documento encontra-se em situação **REGULAR** neste Regional, apto ao exercício da atividade contábil nesta data, de acordo com as suas prerrogativas profissionais, conforme estabelecido no art. 25 e 26 do Decreto-Lei n.º 9.295/46.

Informamos que a presente certidão não quita nem invalida quaisquer débitos ou infrações que, posteriormente, venham a ser apurados contra o titular deste registro, bem como não atesta a regularidade dos trabalhos técnicos elaborados pelo profissional da Contabilidade.



#### CONSELHO REGIONAL DE CONTABILIDADE - MA

Certidão n.º: MA/2023/00001817  
Nome: JOSE DE JESUS MARQUES CPF: 215.432.323-53  
CRC/UF n.º MA-005635/O Categoria: TÉCNICO EM CONTABILIDADE  
Validade: 12/10/2023  
Finalidade: EDITAIS DE LICITAÇÃO

Confirme a existência deste documento na página [www.crcma.org.br](http://www.crcma.org.br), mediante número de controle a seguir:

CPF : 215.432.323-53 Controle : 6959.8214.8528.8842



**CONSELHO REGIONAL DE CONTABILIDADE DO MARANHÃO**

**CERTIDÃO DE REGULARIDADE PROFISSIONAL**

O **CONSELHO REGIONAL DE CONTABILIDADE DO MARANHÃO** CERTIFICA que o profissional identificado no presente documento encontra-se em situação **REGULAR** neste Regional, apto ao exercício da atividade contábil nesta data, de acordo com as suas prerrogativas profissionais, conforme estabelecido no art. 25 e 26 do Decreto-Lei n.º 9.295/46.

Informamos que a presente certidão não quita nem invalida quaisquer débitos ou infrações que, posteriormente, venham a ser apurados contra o titular deste registro, bem como não atesta a regularidade dos trabalhos técnicos elaborados pelo profissional da Contabilidade.



**CONSELHO REGIONAL DE CONTABILIDADE - MA**

Certidão n.º: MA/2023/00001527  
Nome: JOSE DE JESUS MARQUES CPF: 215.432.323-53  
CRC/UF n.º MA-005635/O Categoria: TÉCNICO EM CONTABILIDADE  
Validade: 05/09/2023  
Finalidade: LIVRO DIÁRIO  
Livro: A. P. L. SOARES CONST LTDA  
Exercício: 2022

Confirme a existência deste documento na página [www.crcma.org.br](http://www.crcma.org.br), mediante número de controle a seguir:

CPF : 215.432.323-53 Controle : 7295.8550.8864.9178

CONFIDENTIAL - SECURITY INFORMATION

CONFIDENTIAL - SECURITY INFORMATION

CONFIDENTIAL - SECURITY INFORMATION

CONFIDENTIAL - SECURITY INFORMATION

CONFIDENTIAL - SECURITY INFORMATION

CONFIDENTIAL - SECURITY INFORMATION

CONFIDENTIAL - SECURITY INFORMATION

CONFIDENTIAL - SECURITY INFORMATION



## CONSELHO REGIONAL DE CONTABILIDADE DO MARANHÃO

### CERTIDÃO DE REGULARIDADE PROFISSIONAL

O **CONSELHO REGIONAL DE CONTABILIDADE DO MARANHÃO** CERTIFICA que o profissional identificado no presente documento encontra-se em situação **REGULAR** neste Regional, apto ao exercício da atividade contábil nesta data, de acordo com as suas prerrogativas profissionais, conforme estabelecido no art. 25 e 26 do Decreto-Lei n.º 9.295/46.

Informamos que a presente certidão não quita nem invalida quaisquer débitos ou infrações que, posteriormente, venham a ser apurados contra o titular deste registro, bem como não atesta a regularidade dos trabalhos técnicos elaborados pelo profissional da Contabilidade.



#### CONSELHO REGIONAL DE CONTABILIDADE - MA

Certidão n.º: **MA/2023/00001526**  
Nome: **JOSE DE JESUS MARQUES** CPF: **215.432.323-53**  
CRC/UF n.º **MA-005635/O** Categoria: **TÉCNICO EM CONTABILIDADE**  
Validade: **05/09/2023**  
Finalidade: **BALANÇO PATRIMONIAL, REGISTRADO NA JUNTA COMERCIAL**  
Livro: **A. P. L. SOARES CONST LTDA**  
Exercício: **2022**

Confirme a existência deste documento na página [www.crcma.org.br](http://www.crcma.org.br), mediante número de controle a seguir:

CPF : **215.432.323-53** Controle : **4201.5770.6084.6711**

Handwritten signatures and initials in blue ink, including a large signature at the bottom left and several smaller ones on the right side.



STATE OF TEXAS, COUNTY OF DALLAS

DEPARTMENT OF COUNTY CLERK

NOTICE TO CREDITORS: The undersigned, County Clerk of Dallas County, Texas, do hereby give notice to all persons having claims against the estate of [Name], deceased, to file the same with the County Clerk of Dallas County, Texas, at the County Clerk's Office, located at [Address], Dallas, Texas, on or before the [Date].

Witness my hand and the seal of the County Clerk of Dallas County, Texas, this [Date] day of [Month], 20[Year].

\_\_\_\_\_  
County Clerk of Dallas County, Texas

Notary Public in and for the State of Texas, my commission expires on [Date].

\_\_\_\_\_  
Notary Public

## BALANÇO PATRIMONIAL



**Entidade:** A. P. L. SOARES CONSTRUTORA LTDA  
**Período da Escrituração:** 01/01/2022 a 31/12/2022 **CNPJ:** 01.497.264/0001-65  
**Número de Ordem do Livro:** 18  
**Período Selecionado:** 01 de Janeiro de 2022 a 31 de Dezembro de 2022

Descrição	Nota	Saldo Inicial	Saldo Final
<b>ATIVO</b>		<b>R\$ 3.777.678,33</b>	<b>R\$ 4.676.121,02</b>
<b>ATIVO CIRCULANTE</b>		<b>R\$ 2.294.051,32</b>	<b>R\$ 2.620.555,80</b>
DISPONIVEL		R\$ 88.872,49	R\$ 123.132,84
CAIXA		R\$ 22.963,26	R\$ 31.815,60
BANCOS CONTA MOVIMENTO		R\$ 65.909,23	R\$ 91.317,24
CONTAS A RECEBER		R\$ 1.278.253,94	R\$ 1.213.168,52
CLIENTES		R\$ 1.278.253,94	R\$ 1.213.168,52
ESTOQUES		R\$ 926.924,89	R\$ 1.284.254,44
ALMOXARIFADO		R\$ 926.924,89	R\$ 1.284.254,44
<b>ATIVO NÃO CIRCULANTE</b>		<b>R\$ 1.483.627,01</b>	<b>R\$ 2.055.565,22</b>
ATIVO REALIZAVEL A LONGO PRAZO		R\$ 1.171.890,70	R\$ 1.623.654,56
CLIENTES		R\$ 1.171.890,70	R\$ 1.623.654,56
IMOBILIZADO		R\$ 311.736,31	R\$ 431.910,66
BENS EM USO		R\$ 602.002,78	R\$ 834.074,85
(-) DEPRECIACIONES A AMORTIZACOES		R\$ (290.266,47)	R\$ (402.164,19)
<b>PASSIVO</b>		<b>R\$ 3.777.678,33</b>	<b>R\$ 4.676.121,02</b>
<b>PASSIVO CIRCULANTE</b>		<b>R\$ 675.646,09</b>	<b>R\$ 1.090.127,66</b>
EXIGIVEL A LOGO PRAZO		R\$ 520.851,77	R\$ 721.640,13
FORNECEDORES		R\$ 520.851,77	R\$ 721.640,13
OBRIGACOES FISCAIS E TRABALHISTAS		R\$ 103.227,08	R\$ 297.041,12
OBRIGACOES FISCAIS		R\$ 59.255,16	R\$ 236.118,03
OBRIGACOES TRABALHISTAS		R\$ 43.971,92	R\$ 60.923,09
FINANCIAMENTOS		R\$ 51.567,24	R\$ 71.446,41
ENTIDADES FINANCEIRAS		R\$ 51.567,24	R\$ 71.446,41
<b>PATRIMONIO LIQUIDO</b>		<b>R\$ 3.102.032,24</b>	<b>R\$ 3.585.993,36</b>
PATRIMONIO LIQUIDO		R\$ 3.102.032,24	R\$ 3.585.993,36
CAPITAL INTEGRALIZADO		R\$ 500.000,00	R\$ 500.000,00
RESERVAS DE LUCRO		R\$ 2.602.032,24	R\$ 3.085.993,36

Este documento é parte integrante de escrituração cuja autenticação se comprova pelo recibo de número 4F.53.24.43.CE.9C.43.E7.8B.A3.04.E0.50.81.D3.4D.3F.46.80.53-1, nos termos do Decreto nº 8.683/2016.

Este relatório foi gerado pelo Sistema Público de Escrituração Digital – Sped

Versão 10.1.3 do Visualizador

Página 1 de 1

79



## DEMONSTRAÇÃO DE RESULTADO DO EXERCÍCIO



**Entidade:** A. P. L. SOARES CONSTRUTORA LTDA  
**Período da Escrituração:** 01/01/2022 a 31/12/2022 **CNPJ:** 01.497.264/0001-65  
**Número de Ordem do Livro:** 18  
**Período Selecionado:** 01 de Janeiro de 2022 a 31 de Dezembro de 2022

Descrição	Nota	Saldo anterior	Saldo atual
RECEITA BRUTA		R\$ 2.404.758,72	R\$ 4.530.376,74
RECEITA OPERACIONAL BRUTA		R\$ 2.404.758,72	R\$ 4.530.376,74
RECEITA DE SERVIÇOS		R\$ 2.404.758,72	R\$ 4.530.376,74
RECEITA LÍQUIDA		R\$ 2.404.758,72	R\$ 4.530.376,74
(-) CUSTO DAS VENDAS/SERVIÇOS		R\$ (1.265.434,95)	R\$ (2.396.056,31)
(-) CUSTO DAS VENDAS / SERVICOS		R\$ (1.265.434,95)	R\$ (2.396.056,31)
LUCRO BRUTO		R\$ 1.139.323,77	R\$ 2.134.320,43
(-) DESPESAS OPERACIONAIS		R\$ (536.732,29)	R\$ (1.011.161,52)
(-) DESPESAS COM PESSOAL		R\$ (412.689,81)	R\$ (777.475,22)
(-) DESPESAS OPERACIONAIS		R\$ (124.042,48)	R\$ (233.686,30)
(-) DESPESAS FINANCEIRAS LÍQUIDAS		R\$ (2.619,03)	R\$ (4.934,05)
(-) DESPESAS FINANCEIRAS		R\$ (2.619,03)	R\$ (4.934,05)
RESULTADO OPERACIONAL LÍQUIDO		R\$ 599.972,45	R\$ 1.118.224,86
RESULTADO ANTES DOS IMPOSTOS		R\$ 599.972,45	R\$ 1.118.224,86
(-) PROVISÃO PARA IR E CSLL		R\$ (352.988,97)	R\$ (634.263,74)
(-) TRIBUTOS S/ LUCROS		R\$ (352.988,97)	R\$ (634.263,74)
RESULTADO LÍQUIDO		R\$ 246.983,48	R\$ 483.961,12
RESULTADO LÍQUIDO APÓS PARTICIPAÇÕES		R\$ 246.983,48	R\$ 483.961,12

Este documento é parte integrante de escrituração cuja autenticação se comprova pelo recibo de número 4F.53.24.43.CE.9C.43.E7.8B.A3.04.E0.50.81.D3.4D.3F.46.80.53-1, nos termos do Decreto nº 8.683/2016.

Este relatório foi gerado pelo Sistema Público de Escrituração Digital – Sped

Versão 10.1.3 do Visualizador

Página 1 de 1

80

1950-1951

1952-1953

1954-1955

1956-1957  
1958-1959  
1960-1961  
1962-1963  
1964-1965  
1966-1967  
1968-1969  
1970-1971  
1972-1973  
1974-1975  
1976-1977  
1978-1979  
1980-1981  
1982-1983  
1984-1985  
1986-1987  
1988-1989  
1990-1991  
1992-1993  
1994-1995  
1996-1997  
1998-1999  
2000-2001  
2002-2003  
2004-2005  
2006-2007  
2008-2009  
2010-2011  
2012-2013  
2014-2015  
2016-2017  
2018-2019  
2020-2021  
2022-2023  
2024-2025

1950-1951  
1952-1953  
1954-1955  
1956-1957  
1958-1959  
1960-1961  
1962-1963  
1964-1965  
1966-1967  
1968-1969  
1970-1971  
1972-1973  
1974-1975  
1976-1977  
1978-1979  
1980-1981  
1982-1983  
1984-1985  
1986-1987  
1988-1989  
1990-1991  
1992-1993  
1994-1995  
1996-1997  
1998-1999  
2000-2001  
2002-2003  
2004-2005  
2006-2007  
2008-2009  
2010-2011  
2012-2013  
2014-2015  
2016-2017  
2018-2019  
2020-2021  
2022-2023  
2024-2025

1950-1951  
1952-1953  
1954-1955  
1956-1957  
1958-1959  
1960-1961  
1962-1963  
1964-1965  
1966-1967  
1968-1969  
1970-1971  
1972-1973  
1974-1975  
1976-1977  
1978-1979  
1980-1981  
1982-1983  
1984-1985  
1986-1987  
1988-1989  
1990-1991  
1992-1993  
1994-1995  
1996-1997  
1998-1999  
2000-2001  
2002-2003  
2004-2005  
2006-2007  
2008-2009  
2010-2011  
2012-2013  
2014-2015  
2016-2017  
2018-2019  
2020-2021  
2022-2023  
2024-2025

1950-1951  
1952-1953  
1954-1955  
1956-1957  
1958-1959  
1960-1961  
1962-1963  
1964-1965  
1966-1967  
1968-1969  
1970-1971  
1972-1973  
1974-1975  
1976-1977  
1978-1979  
1980-1981  
1982-1983  
1984-1985  
1986-1987  
1988-1989  
1990-1991  
1992-1993  
1994-1995  
1996-1997  
1998-1999  
2000-2001  
2002-2003  
2004-2005  
2006-2007  
2008-2009  
2010-2011  
2012-2013  
2014-2015  
2016-2017  
2018-2019  
2020-2021  
2022-2023  
2024-2025



RECIBO DE ENTREGA DE ESCRITURAÇÃO CONTÁBIL DIGITAL

IDENTIFICAÇÃO DO TITULAR DA ESCRITURAÇÃO

NIRE 21200758818	CNPJ 01.497.264/0001-65
NOME EMPRESARIAL A. P. L. SOARES CONSTRUTORA LTDA	

IDENTIFICAÇÃO DA ESCRITURAÇÃO

FORMA DA ESCRITURAÇÃO CONTÁBIL Livro Balancetes Diários e Balanços	PERÍODO DA ESCRITURAÇÃO 01/01/2022 a 31/12/2022
NATUREZA DO LIVRO Escrituração Contábil Digital do Livro Balancetes Diários e Balanços	NÚMERO DO LIVRO 18
IDENTIFICAÇÃO DO ARQUIVO (HASH) 4F.53.24.43.CE.9C.43.E7.8B.A3.04.E0.50.81.D3.4D.3F.46.80.53	

ESTE LIVRO FOI ASSINADO COM OS SEGUINTE CERTIFICADOS DIGITAIS:

QUALIFICAÇÃO DO SIGNATARIO	CPF/CNPJ	NOME	Nº SÉRIE DO CERTIFICADO	VALIDADE	RESPONSÁVEL LEGAL
Administrador	26981327368	ROBERTO PEREIRA SOARES:26981327368	275652190766927239 2	02/12/2022 a 02/12/2023	Sim
Contador	21543232353	JOSE DE JESUS MARQUES:21543232353	275652185676822941 4	28/06/2022 a 28/06/2023	Não

NÚMERO DO RECIBO:

4F.53.24.43.CE.9C.43.E7.8B.A3.04.E0.  
50.81.D3.4D.3F.46.80.53-1

Escrituração recebida via Internet  
pelo Agente Receptor SERPRO  
em 27/04/2023 às 12:06:21

B3.C6.C8.71.F1.98.7C.D5  
39.E6.12.D8.B5.89.93.61

Considera-se autenticado o livro contábil a que se refere este recibo, dispensando-se a autenticação de que trata o art. 39 da Lei nº 8.934/1994. Este recibo comprova a autenticação.

BASE LEGAL: Decreto nº 1.800/1996, com a alteração do Decreto nº 8.683/2016, e arts. 39, 39-A, 39-B da Lei nº 8.934/1994 com a alteração da Lei Complementar nº 1247/2014.

21

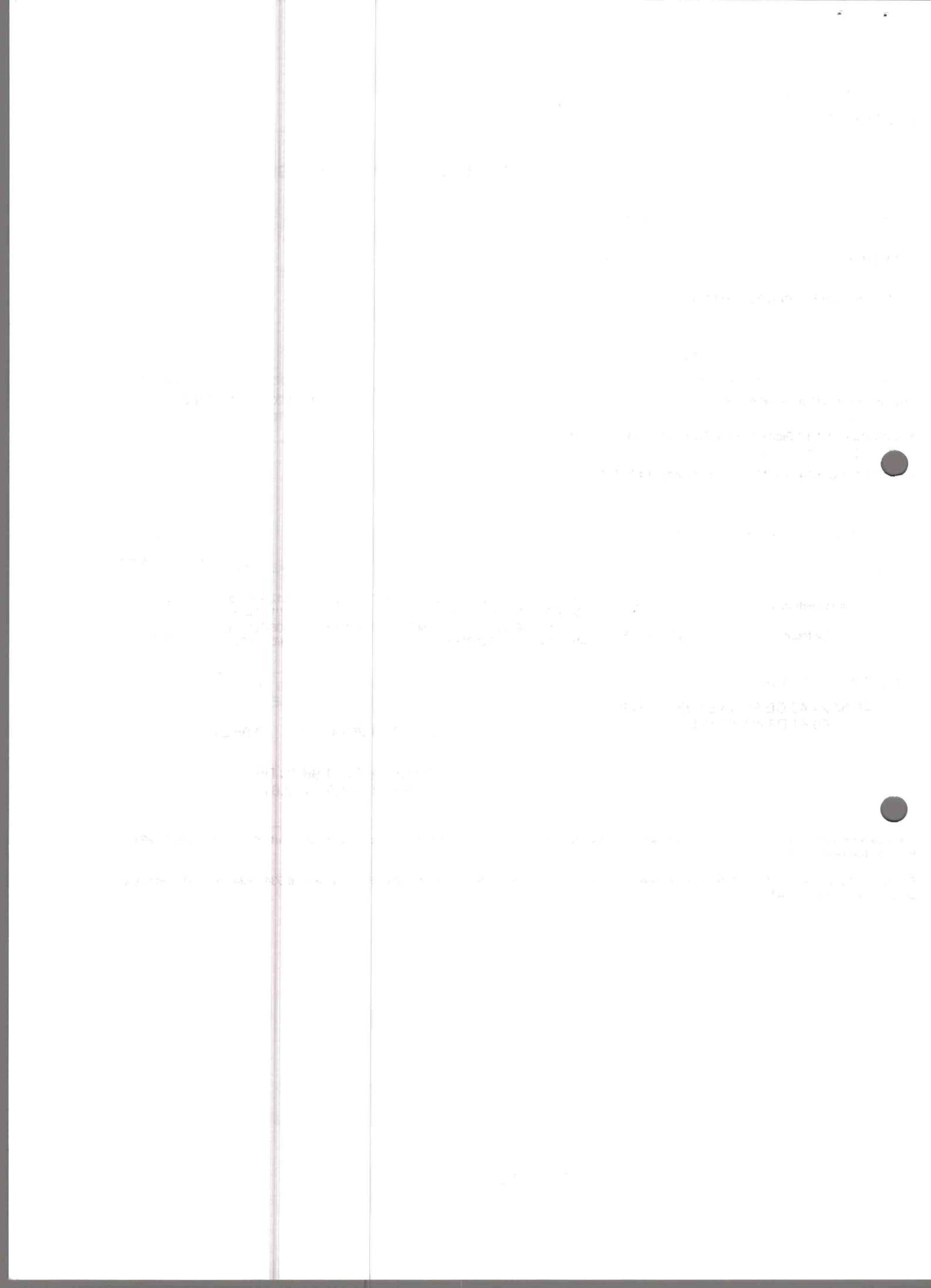

## Consulta Quadro de Sócios e Administradores - QSA

**CNPJ:**

01.497.264/0001-65

**NOME EMPRESARIAL:**

A. P. L. SOARES CONSTRUTORA LTDA

**CAPITAL SOCIAL:**

R\$500.000,00 (Quinhentos mil reais)

O Quadro de Sócios e Administradores(QSA) constante da base de dados do Cadastro Nacional da Pessoa Jurídica (CNPJ) é o seguinte:

**Nome/Nome Empresarial:**

ROBERTO PEREIRA SOARES

**Qualificação:**

49-Sócio-Administrador

Para informações relativas à participação no QSA, acessar o e-CAC com certificado digital ou comparecer a uma unidade da RFB.

Emitido no dia 18/07/2023 às 09:51 (data e hora de Brasília).



Secretaria da Micro e Pequena Empresa  
Secretaria da Racionalização e Simplificação  
Departamento de Registro Empresarial e Integração  
Junta Comercial do Estado do Maranhão - JUCEMA

**DECLARAÇÃO DE DESENQUADRAMENTO DE EMPRESA DE PEQUENO  
PORTE**

Ilmo. Sr. Presidente da Junta Comercial do Estado do Maranhão - JUCEMA

A Sociedade **A. P. L. SOARES CONSTRUTORA LTDA**, com contrato social registrado na Junta Comercial em 22/10/1996, NIRE: 21200758818, CNPJ: 01.497.264/0001-65, estabelecido(a) na AVENIDA DORGIVAL PINHEIRO DE SOUSA, 917 ANDAR 1. SALA B, CENTRO, Imperatriz - MA, CEP: 65903-270, requer a Vossa Senhoria o arquivamento do presente instrumento e declara, sob as penas da Lei, que se desenquadra da condição de EMPRESA DE PEQUENO PORTE, nos termos da Lei Complementar nº 123, de 14/12/2006.

Código do ato: 318

Descrição do Ato: DESENQUADRAMENTO DE EMPRESA DE PEQUENO PORTE

Imperatriz - MA, 17/07/2023

\_\_\_\_\_  
ROBERTO PEREIRA SOARES  
Sócio/Administrador

\* Este documento foi gerado no portal Empresa Fácil

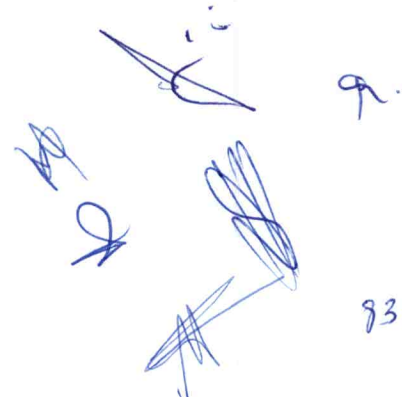

93



DECLARACAO DE RESPONSABILIDADE  
DECLARACAO DE RESPONSABILIDADE  
DECLARACAO DE RESPONSABILIDADE

DECLARACAO DE RESPONSABILIDADE  
DECLARACAO DE RESPONSABILIDADE

DECLARACAO DE RESPONSABILIDADE  
DECLARACAO DE RESPONSABILIDADE

DECLARACAO DE RESPONSABILIDADE  
DECLARACAO DE RESPONSABILIDADE  
DECLARACAO DE RESPONSABILIDADE  
DECLARACAO DE RESPONSABILIDADE  
DECLARACAO DE RESPONSABILIDADE  
DECLARACAO DE RESPONSABILIDADE  
DECLARACAO DE RESPONSABILIDADE  
DECLARACAO DE RESPONSABILIDADE  
DECLARACAO DE RESPONSABILIDADE  
DECLARACAO DE RESPONSABILIDADE

DECLARACAO DE RESPONSABILIDADE  
DECLARACAO DE RESPONSABILIDADE

DECLARACAO DE RESPONSABILIDADE

DECLARACAO DE RESPONSABILIDADE

DECLARACAO DE RESPONSABILIDADE



## ASSINATURA ELETRÔNICA

Certificamos que o ato da empresa A. P. L. SOARES CONSTRUTORA LTDA consta assinado digitalmente por:

IDENTIFICAÇÃO DO(S) ASSINANTE(S)	
CPF/CNPJ	Nome
26981327368	ROBERTO PEREIRA SOARES

**JUCEMA**

CERTIFICO O REGISTRO EM 17/07/2023 19:14 SOB Nº 20230936520.  
PROTOCOLO: 230936520 DE 17/07/2023.  
CÓDIGO DE VERIFICAÇÃO: 12310588523. CNPJ DA SEDE: 01497264000165.  
NIRE: 21200758818. COM EFEITOS DO REGISTRO EM: 17/07/2023.  
A. P. L. SOARES CONSTRUTORA LTDA

CARLOS ANDRÉ DE MORAES PEREIRA  
SECRETÁRIO-GERAL  
empresafacil.ma.gov.br

THE UNIVERSITY OF CHICAGO  
DEPARTMENT OF CHEMISTRY  
5708 SOUTH CAMPUS DRIVE  
CHICAGO, ILLINOIS 60637

### EXPERIMENTAL PROCEDURE

1. Preparation of the sample: Weigh a precise amount of the solid sample (approximately 0.1 g) into a clean, dry vial.

Sample Weight (g)	Initial Volume (mL)	Final Volume (mL)	Concentration (M)
0.100	10.00	10.00	0.0100
0.100	10.00	10.00	0.0100
0.100	10.00	10.00	0.0100

2. Measurement of the absorbance: Transfer the solution to a 1.00 cm cuvette and measure the absorbance at the appropriate wavelength. Record the absorbance value.

CERTJUDONE-SJDI - 11772023  
Código de validação: B04EFA709

Número da guia: 23053601001524868.

## CERTIDÃO DE FALÊNCIA E/OU RECUPERAÇÃO JUDICIAL

USANDO da faculdade que me confere a Lei CERTIFICO, a requerimento verbal de pessoa interessada, que dando busca em nossos arquivos e sistemas de DISTRIBUIÇÃO dos feitos referente à FALÊNCIA E/OU RECUPERAÇÃO JUDICIAL, em um interstício temporal de 10 anos até a presente data, NÃO CONSTATEI a existência de qualquer distribuição/processo dessa natureza em desfavor da pessoa jurídica **A. P. L. SOARES CONSTRUTORA LTDA**, inscrita no CNPJ nº 01.497.264/0001-65, situada na cidade de Imperatriz, estado do Maranhão.

CERTIFICO, ainda, que esta Secretaria Judicial de Distribuição a meu cargo é a única existente nesta Cidade e Comarca de Imperatriz. O referido é verdade, me reporto e dou fé. Dada e passada a presente certidão nesta Secretaria, Comarca de Imperatriz, Estado do Maranhão. Eu, **ARLETE DOS SANTOS SOUSA MARTINS**, Auxiliar Judiciária, matrícula 116236, digitei. Eu, **EDILENE BANDEIRA DE ARAÚJO**, Distribuidora Judicial desta Comarca, matrícula 180885, subscrevo e assino eletronicamente.

Imperatriz-MA, 07 de junho de 2023.

### OBSERVAÇÕES:

1- O prazo de validade da presente Certidão Judicial será de 60 (sessenta) dias (art. 198 do Código de Normas da Corregedoria Geral de Justiça); 2- O documento deve ser emitido em única via, sem rasuras e mediante assinatura eletrônica do servidor, podendo ter sua autenticidade verificada no site do Tribunal de Justiça do Estado do Maranhão, conforme orientações no rodapé; 3- O CNPJ/CPF constante nesta certidão foi informado pelo solicitante. Sua titularidade deverá ser conferida pelo interessado ou destinatário; 4- Esta certidão foi expedida nos termos da Resolução-GP nº 38/2022 e a autenticidade do Selo de Fiscalização Eletrônico Judicial será objeto de conferência por qualquer interessado, que poderá consultar a validade do selo e o detalhamento dos respectivos atos praticados no sítio eletrônico do Tribunal de Justiça do Maranhão por meio do link <https://selos.tjma.jus.br>, mediante o preenchimento do código de validação de selo ou através de aplicativo leitor de QR Code; 5- Essa certidão abrange somente a Comarca de Imperatriz/MA.



CERTJUDONE-SJDI - 11772023 / Código: B04EFA709  
Valide o documento em [www.tjma.jus.br/validadoc.php](http://www.tjma.jus.br/validadoc.php)

Antes de imprimir pense em sua responsabilidade com o meio ambiente.  
#ConsumoConsciente

PODER JUDICIAL DO ESTADO DO PARANÁ  
Tribunal de Justiça  
Paraná, Janeiro de 2024

CERTIDÃO SIDI - 1177023  
Codigo de validação: 80#EFA509

Numero da dist: 20073601001234-24

## CERTIDÃO DE FALÊNCIA E/OU RECUPERAÇÃO JUDICIAL

1. O presente documento tem por objeto a certidão de falência e/ou recuperação judicial emitida pelo Poder Judiciário do Estado do Paraná, em conformidade com o disposto no art. 44, inciso I, da Lei nº 11.101/2005, que dispõe sobre a recuperação judicial de empresas em situação de falência. NÃO CONSTA o nome da empresa de qualquer natureza inscrita no CNPJ nº 14.720.400/0001-21, situada no endereço de interesse do Estado do Paraná.

2. O presente documento foi emitido pelo Poder Judiciário do Estado do Paraná, em conformidade com o disposto no art. 44, inciso I, da Lei nº 11.101/2005, que dispõe sobre a recuperação judicial de empresas em situação de falência. NÃO CONSTA o nome da empresa de qualquer natureza inscrita no CNPJ nº 14.720.400/0001-21, situada no endereço de interesse do Estado do Paraná.

Paraná, 17 de maio de 2024.

3. O presente documento tem por objeto a certidão de falência e/ou recuperação judicial emitida pelo Poder Judiciário do Estado do Paraná, em conformidade com o disposto no art. 44, inciso I, da Lei nº 11.101/2005, que dispõe sobre a recuperação judicial de empresas em situação de falência. NÃO CONSTA o nome da empresa de qualquer natureza inscrita no CNPJ nº 14.720.400/0001-21, situada no endereço de interesse do Estado do Paraná.

Paraná, 17 de maio de 2024.  
Tribunal de Justiça do Estado do Paraná







PODER JUDICIÁRIO DO ESTADO DO MARANHÃO  
Corregedoria Geral da Justiça  
Secretaria Judicial de Distribuição de Imperatriz

EDILENE BANDEIRA DE ARAÚJO  
Secretária Judicial de Distribuição de Entrância Intermediária  
Secretaria Judicial de Distribuição de Imperatriz  
Matrícula 180885

Documento assinado. IMPERATRIZ, 07/06/2023 11:52 (EDILENE BANDEIRA DE ARAÚJO)



CERTJUDONE-SJDI - 11772023 / Código: B04EFA709  
Valide o documento em [www.tjma.jus.br/validadoc.php](http://www.tjma.jus.br/validadoc.php)

Antes de imprimir pense em sua responsabilidade com o meio ambiente.  
#ConsumoConsciente

THE UNIVERSITY OF CHICAGO  
DEPARTMENT OF CHEMISTRY  
5800 S. UNIVERSITY AVE.  
CHICAGO, ILL. 60637

RECEIVED  
DEPARTMENT OF CHEMISTRY  
UNIVERSITY OF CHICAGO  
5800 S. UNIVERSITY AVE.  
CHICAGO, ILL. 60637

NOV 15 1964



**MUNICÍPIO DE AÇAILÂNDIA (MA)  
PODER EXECUTIVO  
SECRETARIA MUNICIPAL DE SAÚDE**

**ANEXO IV - DECLARAÇÃO EM CUMPRIMENTO AO DISPOSTO NO  
INCISO XXXIII DO ART. 7ª DA CONSTITUIÇÃO FEDERAL**

**DECLARAÇÃO EM CUMPRIMENTO AO DISPOSTO NO  
INCISO XXXIII DO ART. 7ª DA CONSTITUIÇÃO FEDERAL**

A empresa A P L SOARES CONSTRUTORA LTDA, CNPJ nº 01.497.264/0001-65, declara sob pena que dispõe o art. 299 do Código Penal Brasileiro, que não emprega menor de 18 (dezoito) anos em trabalho noturno, perigoso ou insalubre, cumprindo as disposições da Constituição Federal e das normas de trabalho, bem como do Estatuto dos Direitos da Criança e do Adolescente

Que não emprega menor de 16 (dezesseis) anos exceto na condição de aprendiz e que não emprega menor de 14 (quatorze) anos.

Imperatriz-MA, 31 de julho de 2023.

P/P Janina Opadiane J. Ramos Bezerra

APL SOARES CONSTRUTORA LTDA  
ROBERTO PEREIRA SOARES  
RG Nº 1143338 SEJUSP-MA  
CPF: 269.813.273-68  
PROPRIETÁRIO

THE UNIVERSITY OF  
MICHIGAN  
LIBRARY

1967

1967

1967

1967

1967

1967

**MUNICÍPIO DE AÇAILÂNDIA (MA)**  
**PODER EXECUTIVO**  
**SECRETARIA MUNICIPAL DE SAÚDE**

**ANEXO V - DECLARAÇÃO DE INEXISTÊNCIA DE FATOS**  
**SUPERVENIENTES IMPEDITIVOS DE HABILITAÇÃO**

**DECLARAÇÃO DE INEXISTÊNCIA DE FATOS**  
**SUPERVENIENTES IMPEDITIVOS DE HABILITAÇÃO**

A empresa A P L SOARES CONSTRUTORA LTDA, CNPJ nº 01.497.264/0001-65, declara sob a pena que dispõe o art. 299 Código Penal Brasileiro que não há sob ela qualquer fato impeditivo que impeça sua habilitação junto a **Tomada de Preços nº 009/2023**.

Imperatriz-MA, 31 de julho de 2023.

P/P

*Janina Rachelme S. Roberto Bezerra*

APL SOARES CONSTRUTORA LTDA

ROBERTO PEREIRA SOARES

RG Nº 1143338 SEJUSP-MA

CPF: 269.813.273-68

PROPRIETÁRIO



THE UNIVERSITY OF CHICAGO  
DIVISION OF THE PHYSICAL SCIENCES  
DEPARTMENT OF CHEMISTRY

RESEARCH REPORT  
NO. 1000

DEPARTMENT OF CHEMISTRY  
UNIVERSITY OF CHICAGO

RESEARCH REPORT NO. 1000  
DEPARTMENT OF CHEMISTRY  
UNIVERSITY OF CHICAGO

RESEARCH REPORT NO. 1000

DEPARTMENT OF CHEMISTRY  
UNIVERSITY OF CHICAGO

**MUNICÍPIO DE AÇAILÂNDIA (MA)  
PODER EXECUTIVO  
SECRETARIA MUNICIPAL DE SAÚDE**

ANEXO VI – DECLARAÇÃO DE QUE ATENDE AOS REQUISITOS DE HABILITAÇÃO

**DECLARAÇÃO DE QUE ATENDE AOS REQUISITOS DE HABILITAÇÃO**

A empresa A P L SOARES CONSTRUTORA LTDA, CNPJ nº 01.497.264/0001-65, declara sob a pena que dispõe o art. 299 do Código Penal Brasileiro, que atende aos requisitos de habilitação, respondendo esta pela veracidade das informações na forma da lei junto a **Tomada de Preços nº 009/2023**.

Imperatriz-MA, 31 de julho de 2023.

P/P Anna Gadiamui p. Roberto Soares

APL SOARES CONSTRUTORA LTDA  
ROBERTO PEREIRA SOARES  
RG Nº 1143338 SEJUSP-MA  
CPF: 269.813.273-68  
PROPRIETÁRIO

1. THE BOARD OF DIRECTORS OF THE COMPANY HAS REVIEWED THE FINANCIAL STATEMENTS OF THE COMPANY FOR THE YEAR ENDED 31st MARCH 2014 AND IS SATISFIED THAT THE FINANCIAL STATEMENTS GIVE A TRUE AND FAIR VIEW OF THE FINANCIAL POSITION OF THE COMPANY AT THE END OF THAT YEAR AND OF ITS PERFORMANCE AND CASH FLOWS FOR THAT YEAR.

2. THE BOARD OF DIRECTORS OF THE COMPANY HAS REVIEWED THE FINANCIAL STATEMENTS OF THE COMPANY FOR THE YEAR ENDED 31st MARCH 2014 AND IS SATISFIED THAT THE FINANCIAL STATEMENTS GIVE A TRUE AND FAIR VIEW OF THE FINANCIAL POSITION OF THE COMPANY AT THE END OF THAT YEAR AND OF ITS PERFORMANCE AND CASH FLOWS FOR THAT YEAR.

3. THE BOARD OF DIRECTORS OF THE COMPANY HAS REVIEWED THE FINANCIAL STATEMENTS OF THE COMPANY FOR THE YEAR ENDED 31st MARCH 2014 AND IS SATISFIED THAT THE FINANCIAL STATEMENTS GIVE A TRUE AND FAIR VIEW OF THE FINANCIAL POSITION OF THE COMPANY AT THE END OF THAT YEAR AND OF ITS PERFORMANCE AND CASH FLOWS FOR THAT YEAR.

4. THE BOARD OF DIRECTORS OF THE COMPANY HAS REVIEWED THE FINANCIAL STATEMENTS OF THE COMPANY FOR THE YEAR ENDED 31st MARCH 2014 AND IS SATISFIED THAT THE FINANCIAL STATEMENTS GIVE A TRUE AND FAIR VIEW OF THE FINANCIAL POSITION OF THE COMPANY AT THE END OF THAT YEAR AND OF ITS PERFORMANCE AND CASH FLOWS FOR THAT YEAR.

5. THE BOARD OF DIRECTORS OF THE COMPANY HAS REVIEWED THE FINANCIAL STATEMENTS OF THE COMPANY FOR THE YEAR ENDED 31st MARCH 2014 AND IS SATISFIED THAT THE FINANCIAL STATEMENTS GIVE A TRUE AND FAIR VIEW OF THE FINANCIAL POSITION OF THE COMPANY AT THE END OF THAT YEAR AND OF ITS PERFORMANCE AND CASH FLOWS FOR THAT YEAR.

6. THE BOARD OF DIRECTORS OF THE COMPANY HAS REVIEWED THE FINANCIAL STATEMENTS OF THE COMPANY FOR THE YEAR ENDED 31st MARCH 2014 AND IS SATISFIED THAT THE FINANCIAL STATEMENTS GIVE A TRUE AND FAIR VIEW OF THE FINANCIAL POSITION OF THE COMPANY AT THE END OF THAT YEAR AND OF ITS PERFORMANCE AND CASH FLOWS FOR THAT YEAR.

7.

**MUNICÍPIO DE AÇAILÂNDIA (MA)  
PODER EXECUTIVO  
SECRETARIA MUNICIPAL DE SAÚDE**

**ANEXO VIII - DECLARAÇÃO DE RENÚNCIA DE VISTORIA**

**DECLARAÇÃO DE RENÚNCIA DE VISTORIA**

A empresa A P L SOARES CONSTRUTORA LTDA, CNPJ: 01.497.264/0001-65, localizada na Avenida Dorgival Pinheiro de Sousa, nº 917, 1º andar, Sala B – Centro, Imperatriz – MA, através do seu representante legal que este subscreve, **DECLARA** para os devidos fins de direito, que renuncia a vistoria referente a obra objeto da **TOMADA DE PREÇOS Nº 009/2023**, tendo pleno conhecimento das suas condições e locais.

Imperatriz-MA, 31 de julho de 2023.

P/P Roberto Pereira Soares

APL SOARES CONSTRUTORA LTDA

ROBERTO PEREIRA SOARES

RG Nº 1143338 SEJUSP-MA

CPF: 269.813.273-68

PROPRIETÁRIO

STATE OF TEXAS  
COUNTY OF [illegible]

[illegible]

[illegible]

[illegible]

[illegible]

[illegible]



**MUNICÍPIO DE AÇAILÂNDIA (MA)  
PODER EXECUTIVO  
SECRETARIA MUNICIPAL DE SAÚDE**

**ANEXO - DECLARAÇÃO DE INDICAÇÃO DO PESSOAL TÉCNICO, DAS INSTALAÇÕES E DO APARELHAMENTO ADEQUADOS E DISPONÍVEIS**

**DECLARAÇÃO**

A empresa A P L SOARES CONSTRUTORA LTDA, CNPJ: 01.497.264/0001-65, localizada na Avenida Dorgival Pinheiro de Sousa, nº 917, 1º andar, Sala B – Centro, Imperatriz – MA, através do seu representante legal o Sr. ROBERTO PEREIRA SOARES, portador da Carteira de Identidade nº 1143338 SEJUSP-MA e do CPF nº 269.813.273-68, brasileiro, casado, empresário, residente e domiciliado na rua Tupinambá, nº 2554, Bairro São José do Egito, Imperatriz-MA, **DECLARA** para os fins que se fizerem necessários, que as **INSTALAÇÕES, PROFISSIONAIS, MÁQUINAS E EQUIPAMENTOS**, para a realização do objeto da licitação, bem como a qualificação de cada membro técnico que se responsabilizará pelos trabalhos, inclusive sujeitos a vistoria do órgão contratante para sua aceitabilidade, por ocasião da contratação e sempre que necessário.

Imperatriz-MA, 31 de julho de 2023.

P/P

Roberto Pereira Soares

APL SOARES CONSTRUTORA LTDA

ROBERTO PEREIRA SOARES

RG Nº 1143338 SEJUSP/MA

CPF: 269.813.273-68

PROPRIETÁRIO



**MUNICÍPIO DE AÇAILÂNDIA (MA)**  
**PODER EXECUTIVO**  
**SECRETARIA MUNICIPAL DE SAÚDE**

**ANEXO - DECLARAÇÃO DE LOCALIZAÇÃO E FUNCIONAMENTO**

**DECLARAÇÃO**

Prezados senhores,

Eu, ROBERTO PEREIRA SOARES, portador da Carteira de Identidade nº 1143338 SEJUSP-MA e do CPF nº 269.813.273-68, brasileiro, casado, empresário, residente e domiciliado na rua Tupinambá, nº 2554, Bairro São José do Egito, Imperatriz-MA, declaro sob as penalidades da lei, que a empresa A P L SOARES CONSTRUTORA LTDA, CNPJ nº 01.497.264/0001-65, está localizada e em pleno funcionamento na Avenida Dorgival Pinheiro de Sousa, nº 917, 1º andar, Sala B – Centro, cidade de Imperatriz, Estado do Maranhão, sendo o local e instalações adequados e compatíveis para o exercício do ramo de atividade da mesma.

Declaro ter ciência que a ausência de sede/instalações adequadas e compatíveis, comprovada através de visita *in loco* (se houver) realizada pela Comissão Central de Licitação, ressalvada o direito à ampla defesa, ensejará automaticamente na inabilitação desta empresa.

Declaro que assumo inteira responsabilidade por todas as informações dispostas nesta declaração, eximindo a Prefeitura Municipal de Açailândia de qualquer responsabilidade sobre as informações prestadas por esta empresa.

Declaro ainda, ter ciência que “a falsidade de declaração, resultará na inabilitação desta empresa e caracterizará o crime de que trata o Art. 299 do Código Penal, sem prejuízo do enquadramento em outras figuras penais e das sanções administrativas previstas na Lei nº 8.666/93 e alterações posteriores, bem como demais normas pertinentes à espécie”.

Imperatriz-MA, 31 de julho de 2023.

P/P

Anna Adriana P. Rozas Bezerra

APL SOARES CONSTRUTORA LTDA

ROBERTO PEREIRA SOARES

RG Nº 1143338 SEJUSP/MA

CPF: 269.813.273-68

PROPRIETÁRIO



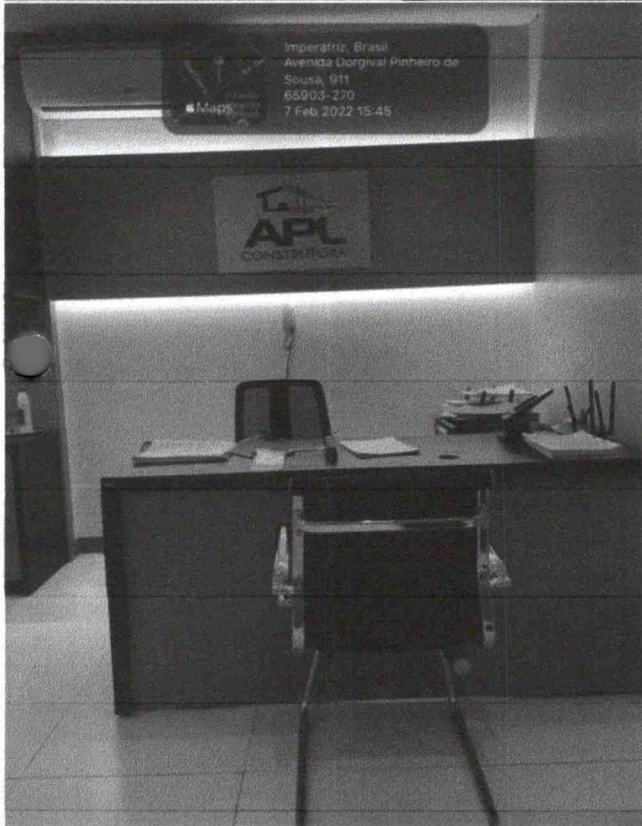
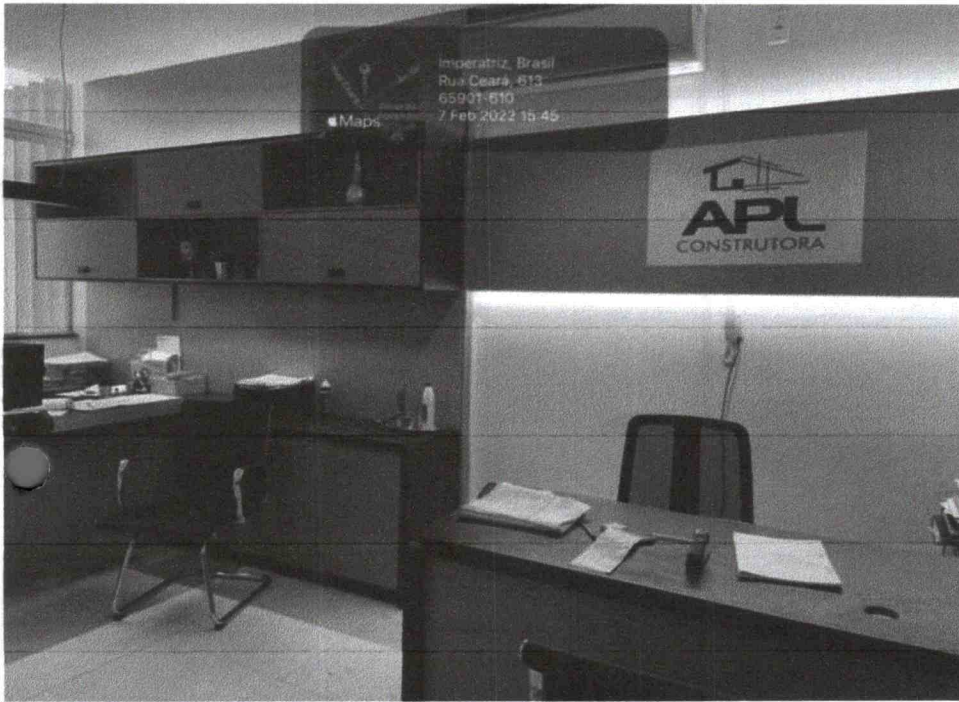

*[Handwritten signatures in blue ink]*



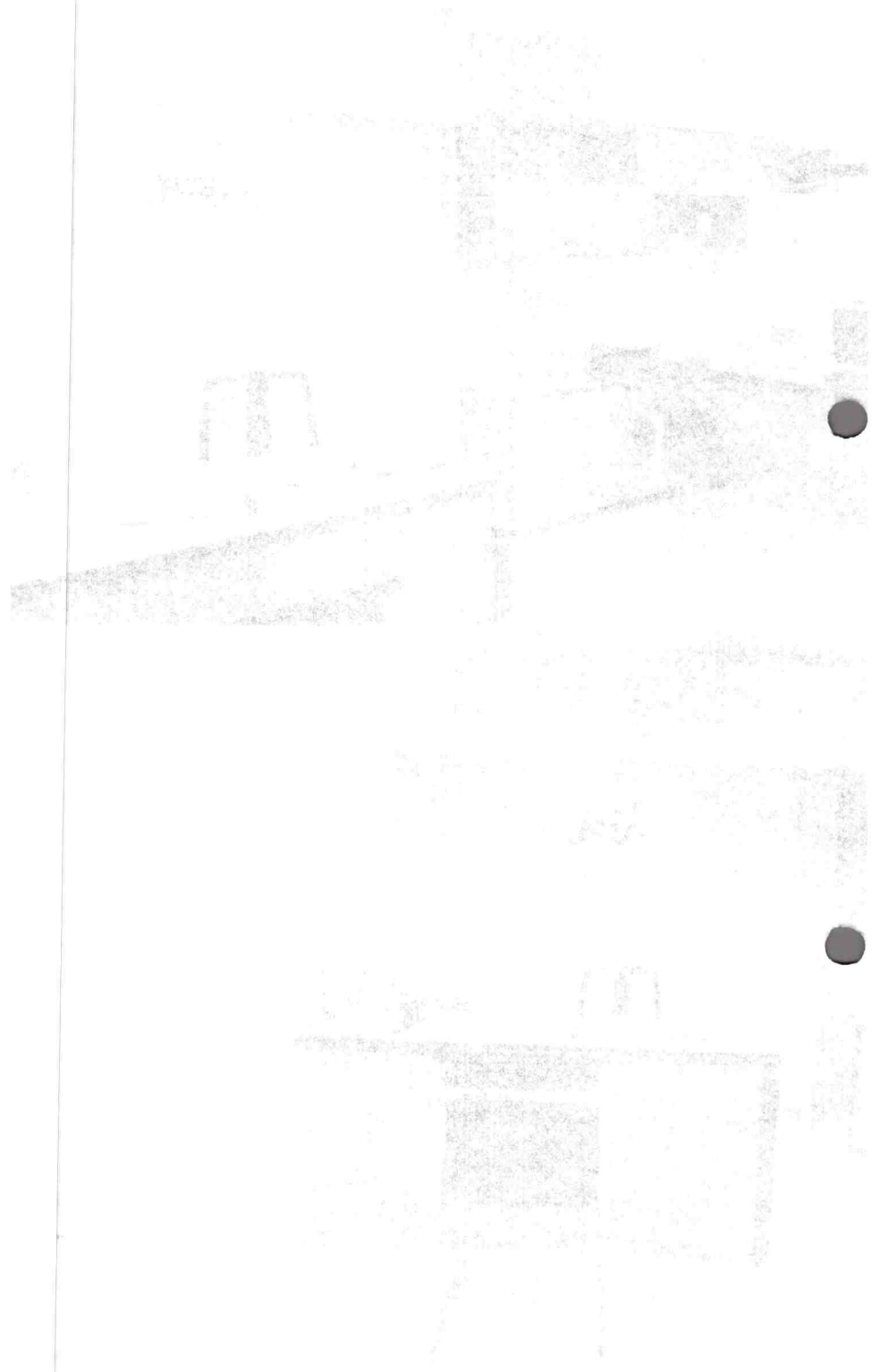

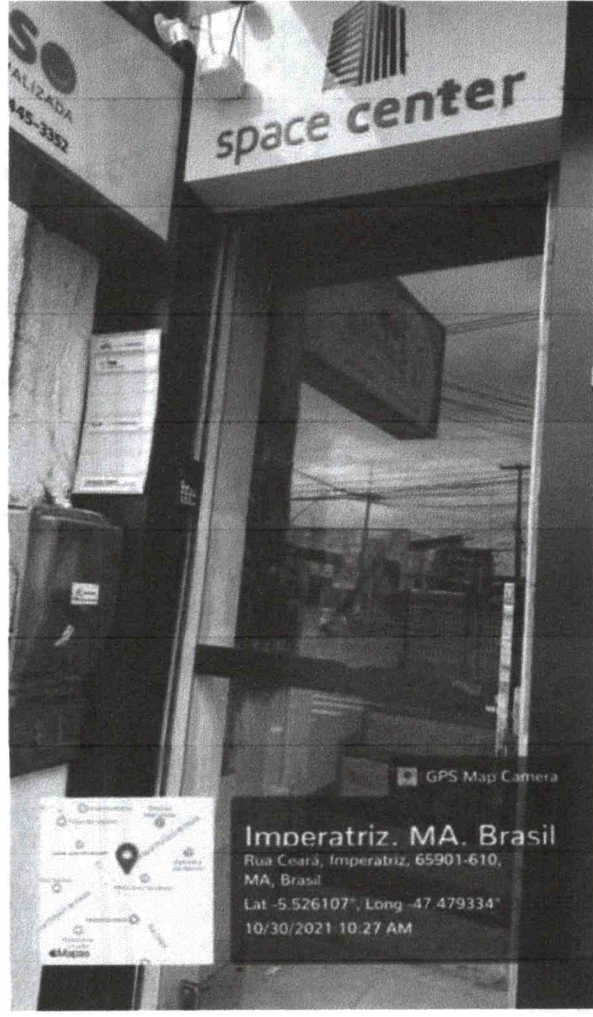
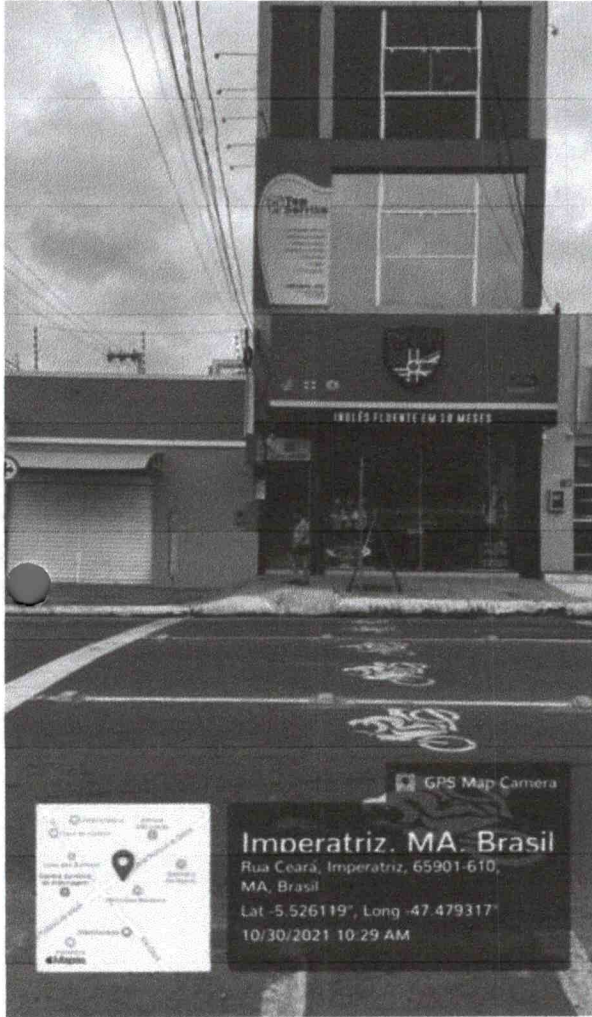

*[Handwritten signatures and initials in blue ink]*

17A

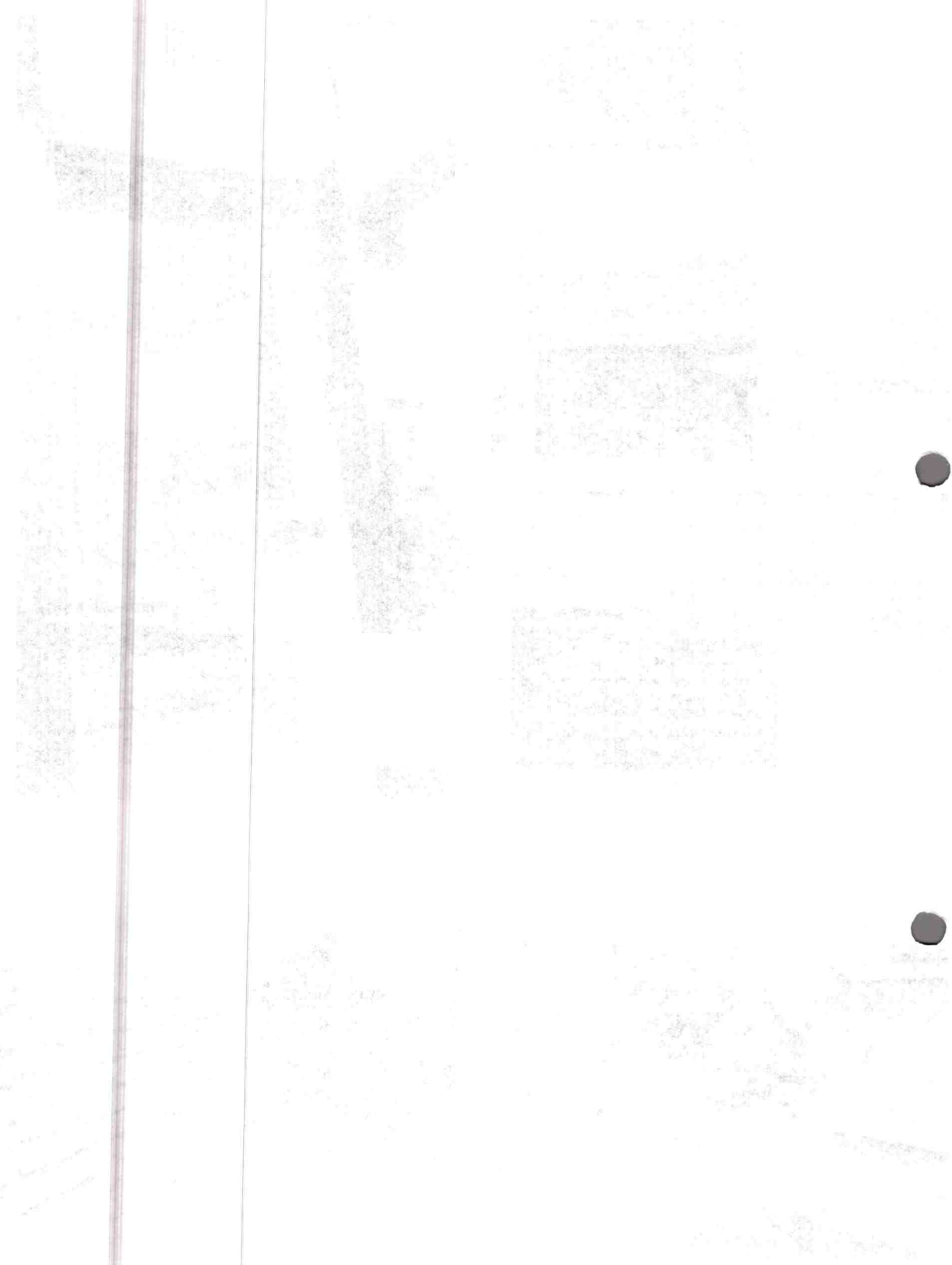



# APÓLICE DIGITAL

**junto**  
SEGUROS



Nossas apólices podem ser acessadas diretamente por um QR Code ou pela página da internet da Junto Seguros ([www.juntoseguros.com](http://www.juntoseguros.com)). As condições contratuais deste produto, quando aplicável, poderão ser consultadas no site <https://www.gov.br/susep>.

## FRONTISPÍCIO DE APÓLICE SEGURO GARANTIA

### DADOS DA SEGURADORA: JUNTO SEGUROS S.A.

CNPJ: 84.948.157/0001-33, registro SUSEP 05436, com sede na Rua Visconde de Nácar, 1440 – Centro - Curitiba - PR

Data de Emissão: **27/07/2023 14:57:41**

Nº Apólice Seguro Garantia: **12-0775-0197795**

Proposta: **4041087**

Controle Interno (Código Controle): **272809133**

Nº de Registro SUSEP: Após sete dias úteis da emissão deste documento, poderá ser verificado se a apólice ou endosso foi corretamente registrado no site da SUSEP -

<https://www.gov.br/susep/pt-br>, por meio do número **054362023001207750197795**

### DADOS DO SEGURADO: PREFEITURA MUNICIPAL DE AÇAILÂNDIA

CPF/CNPJ: 07.000.268/0001-72 AV SANTA LUZIA, S/N, PARQUE DAS NACOES, CEP 65.930-000, ACAILANDIA - MA -

### DADOS DO TOMADOR: A. P. L. SOARES CONSTRUTORA LTDA

CPF/CNPJ: 01497264000165 AV DORGVAL PINHEIRO DE SOUSA 917 AND 1 SL B, ANDAR 1. SALA B, CENTRO - CEP: 65.903-270 - IMPERATRIZ - MA

### DADOS DA CORRETORA:

000002.0.203293-3 AIRAM CORRETORA DE SEGUROS EPP

Documento eletrônico digitalmente assinado por:

ICP  
Brasil  
Assinado digitalmente por:  
  
Roque Jr. de H. Melo

ICP  
Brasil  
Assinado digitalmente por:  
  
Eduardo de O. Nobrega

Documento eletrônico assinado digitalmente conforme MP nº 2.200-2/2001 de 24/08/2001, que instituiu a Infra-estrutura de Chaves Públicas Brasileira - ICP - Brasil por: Signatários(as): Eduardo de Oliveira Nobrega Nº de Série do Certificado: 62FF6E26A0F8B264 Roque de Holanda Melo Nº de Série do Certificado: 7A BF 101BBB728D55D1532D0F6E5775DCFEADD87

Art. 1º - Fica instituída a Infra-estrutura de Chaves Públicas Brasileira - ICP - Brasil, para garantir a autenticidade, a integridade e a validade jurídica de documentos em forma eletrônica, das aplicações de suporte e das aplicações habilitadas que utilizem certificados digitais, bem como a realização de transações eletrônicas seguras. As condições contratuais / regulamento deste produto protocolizadas pela sociedade / entidade junto à Susep poderão ser consultadas no site <https://www.gov.br/susep>, de acordo com o número de processo constante da apólice / proposta. A certidão de regularidade da sociedade seguradora perante a SUSEP pode ser consultada no site <https://www.gov.br/susep>. Este produto está protocolado através do Nº de Processo SUSEP 15414.636371/2022-53 e nº 15414.636374/2022-97. O registro do produto é automático e não representa aprovação ou recomendação por parte da SUSEP. O Segurado poderá consultar a situação cadastral do corretor de seguros e da sociedade seguradora no sítio eletrônico <https://www.gov.br/susep>. Atendimento SUSEP: 0800 021 8484. Central de Atendimento Junto: 0800 704 0301. Ouvidoria Junto: 0800 643 0301. <http://www.consumidor.gov.br>







Nº Apólice Seguro Garantia: **12-0775-0197795**  
 Proposta: **4041087**  
 Controle Interno (Código Controle): **272809133**  
 Nº de Registro SUSEP: **054362023001207750197795**

**FRONTISPÍCIO DE APÓLICE SEGURO GARANTIA**

**Garantia Contratada**

Modalidade	Limite Máximo de Garantia (LMG)	Ramo
Licitante	R\$ 3.840,07	0775 - GARANTIA, SEGURADO - SETOR PÚBLICO

**Descrição da Garantia: Coberturas, valores e prazos previstos na Apólice:**

Modalidade e Cobertura Adicional	Limite Máximo de Indenização (LMI)	Vigência	
		Início	Término
Licitante	R\$ 3.840,07	27/07/2023	31/10/2023
Multas e Penalidades	R\$ 3.840,07	27/07/2023	31/10/2023

**Demonstrativo de Prêmio:**

Prêmio Líquido Licitante	R\$ 160,00
Adicional de Fracionamento	R\$ 0,00
I.O.F	R\$ 0,00
<b>Prêmio Total</b>	<b>R\$ 160,00</b>

Condições de Pagamento:	Parcela	Vencimento	Nº Carnê	Valor(R\$)
	1	03/08/2023	17868598	R\$ 160,00

Em atendimento à Lei 12.741/12 in fine, as alíquotas de 0,65% de PIS/Pasep e de 4% de COFINS sobre os prêmios de seguros, deduzidos do estabelecido em legislação específica. O(s) valor(es) acima descrito(s), é(ão) devido(s) no cenário desta contratação de cobertura(s). Pode(m) sofrer alteração(ões) quando contratada(s) isoladamente ou em outra composição.

*(Handwritten signatures and initials)*

Unit

At the end of the year, the company has a total of 100,000 shares outstanding, of which 50,000 are held by the company and 50,000 are held by the public.

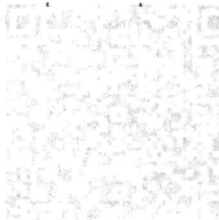

UNITED STATES OF AMERICA

Company Name

UNITED STATES OF AMERICA

UNITED STATES OF AMERICA

UNITED STATES OF AMERICA

UNITED STATES OF AMERICA

UNITED STATES OF AMERICA

UNITED STATES OF AMERICA

UNITED STATES OF AMERICA

UNITED STATES OF AMERICA

UNITED STATES OF AMERICA

UNITED STATES OF AMERICA

UNITED STATES OF AMERICA

UNITED STATES OF AMERICA

UNITED STATES OF AMERICA

UNITED STATES OF AMERICA

UNITED STATES OF AMERICA

UNITED STATES OF AMERICA

UNITED STATES OF AMERICA

UNITED STATES OF AMERICA

UNITED STATES OF AMERICA

UNITED STATES OF AMERICA

UNITED STATES OF AMERICA

UNITED STATES OF AMERICA

UNITED STATES OF AMERICA

UNITED STATES OF AMERICA

UNITED STATES OF AMERICA

UNITED STATES OF AMERICA

UNITED STATES OF AMERICA

UNITED STATES OF AMERICA

UNITED STATES OF AMERICA

UNITED STATES OF AMERICA

UNITED STATES OF AMERICA



Nº Apólice Seguro Garantia: **12-0775-0197795**  
Proposta: **4041087**  
Controle Interno (Código Controle): **272809133**  
Nº de Registro SUSEP: **054362023001207750197795**



FRONTISPÍCIO DE APÓLICE SEGURO GARANTIA

**Objeto da Garantia**

Esta Apólice de riscos declarados garante Indenização, até o valor do Limite Máximo de Garantia, pelos Prejuízos decorrentes da recusa do Tomador adjudicatário em assinar o contrato administrativo licitado, conforme termos e condições descritos no **Edital TOMADA DE PREÇOS Nº 009/2023**.

Ademais, esta Apólice de riscos declarados garante Indenização, até Limite Máximo de Garantia, pelos Prejuízos decorrentes do inadimplemento de multas e penalidades administrativas impostas pelo Segurado ao Tomador, e não adimplidas no prazo definido no Contrato Principal ou notificação realizada ao Tomador.

O presente documento é emitido em consonância com a Circular SUSEP 662, de 11 de abril de 2022.

**ESTA APÓLICE NÃO PODERÁ SER UTILIZADA COMO COMPLEMENTO OU ENDOSSO DE APÓLICE ANTERIORMENTE FORNECIDA POR ESTA SEGURADORA REFERENTE AO MESMO EDITAL E/OU CONTRATO OBJETO DESTES SEGUROS.**

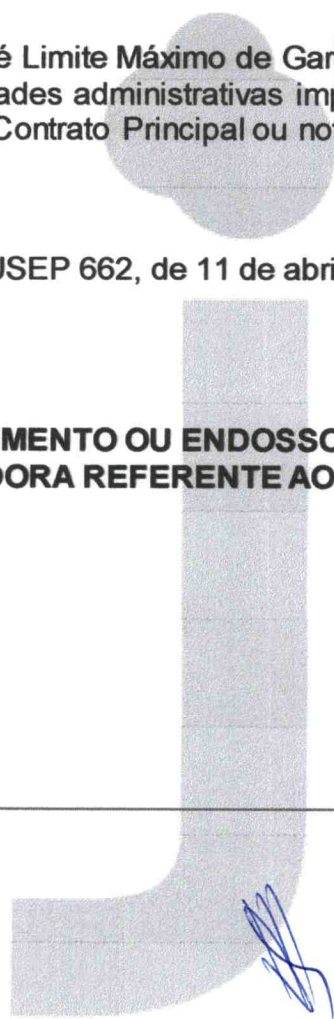

Handwritten signatures in blue ink, including a large signature on the left and several smaller ones on the right, some with initials and a date '94'.





## CONDIÇÕES CONTRATUAIS

### LICITANTE

PROCESSO SUSEP n.º 15414.636371/2022-53.

#### 1. OBJETIVO DO SEGURO - RISCOS COBERTOS

1.1. Este contrato de seguro garante indenização, até o valor do Limite Máximo de Garantia, pelos Prejuízos decorrentes da recusa do Tomador adjudicatário em assinar o contrato administrativo licitado, ou demais inadimplementos elencados nos termos e condições descritos no Edital os quais levem à execução da garantia de oferta.

#### 2. RISCOS EXCLUÍDOS

2. Não estão incluídos na cobertura quaisquer Prejuízos ocasionados direta ou indiretamente e ocorridos em consequência de:

- a) obrigações trabalhistas e previdenciárias;
- b) riscos cobertos por outros ramos ou modalidades de seguro, tais como, mas não se limitando a seguro de responsabilidade civil, lucros cessantes e eventos e riscos de natureza ambiental;
- c) eventos de caso fortuito ou força maior, nos termos do Código Civil;
- d) inadimplência de obrigações garantidas, decorrentes de atos ou fatos de responsabilidade do Segurado, seus prepostos ou responsáveis;
- e) inadimplência de obrigações do Edital que não sejam de responsabilidade do Tomador;
- f) penalidades decorrentes do atraso do Tomador na apresentação desta Apólice e seus Endossos, ou da inadequação da Apólice para garantia do Edital;
- g) atos de terrorismo conforme definido por legislação ou regulamentação aplicável;
- h) atos de hostilidade, guerra, rebelião, insurreição, revolução, confisco, destruição ou requisição decorrentes de qualquer ato de autoridade de fato ou de direito, civil ou militar e, em geral, todo ou qualquer ato ou consequência dessas ocorrências, bem como atos praticados por qualquer pessoa agindo ou em ligação com qualquer organização cujas atividades visem a derrubar pela força o governo ou instigar a sua queda, pela perturbação da ordem política e social do país por meio de atos de terrorismo, guerra, revolução, subversão e guerrilhas;
- i) quaisquer perdas, destruição ou danos, de quaisquer bens materiais, prejuízos e despesas emergentes ou consequentes de qualquer forma de radiação, contaminação, resíduo ou fissão, inclusive, mas não se limitando, às nucleares e ionizantes;
- j) obrigações que não estejam expressamente garantidas e previstas no Objeto da presente Apólice;

#### 3. PRÊMIO

3.1. O Tomador é responsável pelo pagamento do Prêmio correspondente a Apólice, assim como de todos seus Endossos.

3.2. Esta Apólice continuará em vigor mesmo quando o Tomador não pagar o Prêmio nas datas convencionadas.

3.3. A presente modalidade de seguro-garantia não contempla a hipótese de devolução de prêmio



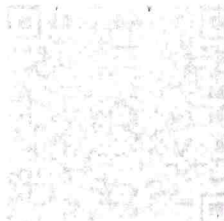

CONDIÇÕES CONTRÁRIAS

1. OBJETIVO DO EDITAL

1.1. Este edital tem por objetivo a realização de um concurso público para a contratação de pessoal para o cargo de Técnico Administrativo - Edital nº 01/2013. O presente edital tem por finalidade estabelecer as condições e regras para a realização do concurso.

2. ATRIBUIÇÃO DO CARGO

2.1. As vagas destinadas à contratação de pessoal para o cargo de Técnico Administrativo - Edital nº 01/2013 são de natureza efetiva e de provimento permanente.

2.2. O candidato aprovado no concurso será nomeado para o cargo de Técnico Administrativo - Edital nº 01/2013 e terá seu nome inscrito no Livro de Registro de Nomeados.

2.3. O candidato aprovado no concurso será nomeado para o cargo de Técnico Administrativo - Edital nº 01/2013 e terá seu nome inscrito no Livro de Registro de Nomeados.

2.4. O candidato aprovado no concurso será nomeado para o cargo de Técnico Administrativo - Edital nº 01/2013 e terá seu nome inscrito no Livro de Registro de Nomeados.

2.5. O candidato aprovado no concurso será nomeado para o cargo de Técnico Administrativo - Edital nº 01/2013 e terá seu nome inscrito no Livro de Registro de Nomeados.

2.6. O candidato aprovado no concurso será nomeado para o cargo de Técnico Administrativo - Edital nº 01/2013 e terá seu nome inscrito no Livro de Registro de Nomeados.

2.7. O candidato aprovado no concurso será nomeado para o cargo de Técnico Administrativo - Edital nº 01/2013 e terá seu nome inscrito no Livro de Registro de Nomeados.

2.8. O candidato aprovado no concurso será nomeado para o cargo de Técnico Administrativo - Edital nº 01/2013 e terá seu nome inscrito no Livro de Registro de Nomeados.

3. PRELIMINAR

3.1. O candidato deve apresentar-se no local e horário estabelecidos no Edital nº 01/2013 para a realização do concurso.

3.2. O candidato deve apresentar-se no local e horário estabelecidos no Edital nº 01/2013 para a realização do concurso.

em caso de cancelamento.

#### 4. ALTERAÇÕES, RENOVAÇÕES E ATUALIZAÇÕES

4.1. A Apólice acompanhará as modificações já previstas no Edital subscrito, mediante emissão de Endosso ou nova Apólice.

4.2. Para alterações posteriores efetuadas no Edital, em virtude das quais se faça necessária a modificação da Apólice, esta poderá acompanhar tais modificações, desde que solicitado e haja o respectivo aceite pela Seguradora, por meio da emissão de Endosso ou nova Apólice.

4.3. **As alterações, renovações e atualizações não se presumem e serão precedidas de pedido do Segurado, acompanhado dos documentos que as demonstrem, inclusive para a atualização monetária do LMG pelo índice constante do Edital.**

4.4. **Ao aceitar a presente Apólice, Segurado e Tomador reconhecem o seu dever em comunicar à Seguradora, em prazo razoável, nunca superior a 10 (dez) dias úteis após o fato, de alterações ocorridas ao Edital ou da obrigação constante do Objeto da Garantia que influenciem o risco subscrito pela Seguradora, sendo, ou não, tais alterações formalizadas contratualmente.**

4.5. **A não observância pelo Segurado das obrigações constantes no item 4.4. importam em Perda de Direitos, conforme item 7, abaixo, desde que (i) disso resulte agravamento do risco coberto; e (ii) isso tenha relação com o sinistro ou esteja comprovado, pela Seguradora, que o Segurado silenciou de má-fé.**

#### 5. RECLAMAÇÃO E CARACTERIZAÇÃO DE SINISTRO

5.1. **Reclamação de Sinistro:** não sanado o inadimplemento e não assinado o contrato administrativo licitado, a Reclamação de Sinistro poderá ser realizada pelo Segurado, mediante envio de comunicação à Seguradora, ao "canal de sinistro" constante do sítio eletrônico da Seguradora, informando-a acerca da conclusão do processo administrativo para apuração de Prejuízos.

5.2. **Caracterização do Sinistro:** o Sinistro restará caracterizado quando da exigibilidade dos Prejuízos causados ao Segurado, por culpa ou dolo do Tomador.

5.3. **Para a Reclamação de Sinistro será necessária a apresentação dos seguintes documentos:**

a) cópia do Edital de licitação e seus anexos;

b) cópia integral do processo licitatório correspondente ao Edital;

c) cópia da notificação do Tomador para assinatura do contrato administrativo licitado;

d) cópia do processo administrativo que documentou a inadimplência do Tomador e culminou na aplicação de multas e/ou apuração de Prejuízos ao Segurado;

e) planilha, relatório e/ou correspondências informando os Prejuízos sofridos;

f) planilha, relatório e/ou correspondências informando da existência de valores retidos;

g) cópia de atas, notificações, contranotificações, documentos, correspondências, inclusive e-mails, trocados entre Segurado e Tomador, relacionados à inadimplência do Tomador;

h) cópia do novo contrato firmado pelo Segurado com o Licitante Substituto, quando aplicável.

5.4. **Regulação do Sinistro:** a Seguradora deverá apresentar Relatório Final de Regulação do Sinistro em até 30 (trinta) dias corridos, contados do recebimento da Reclamação de Sinistro devidamente acompanhada dos documentos acima listados.

5.4.1. **A Seguradora poderá solicitar, ao Segurado, outros documentos e/ou informações complementares para a análise de cobertura da Reclamação de Sinistro apresentada, hipótese na qual o prazo previsto no item 5.4. será suspenso, voltando a correr sua contagem a partir**







Nº Apólice Seguro Garantia: **12-0775-0197795**  
 Proposta: **4041087**  
 Controle Interno (Código Controle): **272809133**  
 Nº de Registro SUSEP: **054362023001207750197795**

do dia útil subsequente àquele em que forem completamente atendidas as exigências da Seguradora.

**5.4.2. Em caso de decisão judicial, ou arbitral, que impeça ou de alguma forma influencie na possibilidade de execução da garantia pelo Segurado, ou suspenda os efeitos da Reclamação de Sinistro comunicada à Seguradora, o prazo de 30 (trinta) dias constante do item 5.4. será suspenso, voltando a correr sua contagem a partir do primeiro dia útil subsequente a revogação da decisão, ou ausência de efeito suspensivo ao recurso.**

**6. INDENIZAÇÃO E SUB-ROGAÇÃO**

6.1. Caracterizado o Sinistro, a Seguradora indenizará o Segurado, ou o Beneficiário mediante pagamento em dinheiro dos Prejuízos ocasionados em razão da inadimplência do Tomador.

6.1.1. O cálculo da Indenização corresponderá ao valor das multas aplicadas ao Tomador, conforme disposto no Edital.

6.1.2. Em complemento ao cálculo descrito no item 6.1.1 acima, na ocorrência de sinistro, os eventuais saldos de créditos do Tomador apurados junto ao Segurado, serão utilizados para amortização do valor da indenização, sem prejuízo de seu pagamento no prazo devido.

**6.2. Caso o pagamento da Indenização aconteça antes da apuração dos saldos de créditos do Tomador, o Segurado devolverá à Seguradora os valores por ela pagos em excesso.**

6.3. O pagamento da Indenização deverá ocorrer dentro do prazo máximo de 30 (trinta) dias, devendo o Segurado colaborar com a assinatura do termo de quitação ou do termo de retomada, conforme o caso.

6.3.1. O não pagamento da Indenização no prazo previsto sujeitará a Seguradora ao pagamento de juros de mora e correção monetária, a partir daquela data, nos termos do Edital e sua legislação específica.

6.4. Paga a Indenização, a Seguradora se sub-rogará nos direitos e poderes do Segurado contra o Tomador e/ou terceiros cujos atos ou fatos tenham dado causa ao Sinistro.

6.4.1. É ineficaz qualquer ato do Segurado que diminua ou extinga, em prejuízo da Seguradora, os direitos de sub-rogação.

**7. PERDA DE DIREITOS**

**7.1. Aplicam-se à presente Apólice as obrigações e responsabilidades do Segurado constantes dos artigos 765, 766, 768, 769 e 771 do Código Civil, ou outros que venham a substituí-los, bem como os direitos e faculdades da Seguradora emergentes de tais dispositivos legais.**

**7.2 O Segurado está ciente das hipóteses de perda de direito quanto à descumprimentos de suas obrigações, ônus, encargos, desembolsos e despesas de sua responsabilidade, assumidos e acordados no âmbito do Edital e/ou desta Apólice.**

**8. EXTINÇÃO DA COBERTURA**

8.1. A responsabilidade da Seguradora extinguir-se-á, de pleno direito, quando ocorrer uma das seguintes situações abaixo:

- a) o contrato administrativo decorrente do Edital garantido pela Apólice for definitivamente assinado entre Segurado e Tomador;
- b) quando a Seguradora e o Segurado assim o acordarem;
- c) quando o pagamento da Indenização ao Segurado atingir o LMG da Apólice;
- d) quando o Objeto da Garantia for extinto; ou

*(Handwritten signatures and marks)*

*(Handwritten marks and numbers on the right margin)*



de las obligaciones que se le imponen en virtud de las exigencias de  
seguridad.  
8.4. En caso de haberse producido cualquier otro suceso que afecte a la  
seguridad de las obras, el contratista deberá adoptar las medidas necesarias  
para garantizar la seguridad de las personas y bienes que se encuentren en  
las obras, así como para evitar cualquier daño a las obras o a las personas  
que se encuentren en ellas.

### 1. IMPERMEABILIZACIÓN

1.1. El contratista deberá garantizar la impermeabilización de las  
obras de acuerdo con lo establecido en el proyecto de obra.  
1.2. El contratista deberá garantizar la impermeabilización de las  
obras de acuerdo con lo establecido en el proyecto de obra.  
1.3. El contratista deberá garantizar la impermeabilización de las  
obras de acuerdo con lo establecido en el proyecto de obra.  
1.4. El contratista deberá garantizar la impermeabilización de las  
obras de acuerdo con lo establecido en el proyecto de obra.  
1.5. El contratista deberá garantizar la impermeabilización de las  
obras de acuerdo con lo establecido en el proyecto de obra.  
1.6. El contratista deberá garantizar la impermeabilización de las  
obras de acuerdo con lo establecido en el proyecto de obra.  
1.7. El contratista deberá garantizar la impermeabilización de las  
obras de acuerdo con lo establecido en el proyecto de obra.  
1.8. El contratista deberá garantizar la impermeabilización de las  
obras de acuerdo con lo establecido en el proyecto de obra.  
1.9. El contratista deberá garantizar la impermeabilización de las  
obras de acuerdo con lo establecido en el proyecto de obra.  
1.10. El contratista deberá garantizar la impermeabilización de las  
obras de acuerdo con lo establecido en el proyecto de obra.

### 2. FORMA DE PUNTOS

2.1. El contratista deberá garantizar la impermeabilización de las  
obras de acuerdo con lo establecido en el proyecto de obra.  
2.2. El contratista deberá garantizar la impermeabilización de las  
obras de acuerdo con lo establecido en el proyecto de obra.  
2.3. El contratista deberá garantizar la impermeabilización de las  
obras de acuerdo con lo establecido en el proyecto de obra.  
2.4. El contratista deberá garantizar la impermeabilización de las  
obras de acuerdo con lo establecido en el proyecto de obra.  
2.5. El contratista deberá garantizar la impermeabilización de las  
obras de acuerdo con lo establecido en el proyecto de obra.  
2.6. El contratista deberá garantizar la impermeabilización de las  
obras de acuerdo con lo establecido en el proyecto de obra.  
2.7. El contratista deberá garantizar la impermeabilización de las  
obras de acuerdo con lo establecido en el proyecto de obra.  
2.8. El contratista deberá garantizar la impermeabilización de las  
obras de acuerdo con lo establecido en el proyecto de obra.  
2.9. El contratista deberá garantizar la impermeabilización de las  
obras de acuerdo con lo establecido en el proyecto de obra.  
2.10. El contratista deberá garantizar la impermeabilización de las  
obras de acuerdo con lo establecido en el proyecto de obra.

### 3. EXTINCIÓN DE COBERTURA

3.1. La responsabilidad de la cobertura de las obras será del contratista  
desde el momento de la adjudicación de la obra.  
3.2. El contratista deberá garantizar la impermeabilización de las  
obras de acuerdo con lo establecido en el proyecto de obra.  
3.3. El contratista deberá garantizar la impermeabilización de las  
obras de acuerdo con lo establecido en el proyecto de obra.  
3.4. El contratista deberá garantizar la impermeabilización de las  
obras de acuerdo con lo establecido en el proyecto de obra.  
3.5. El contratista deberá garantizar la impermeabilización de las  
obras de acuerdo con lo establecido en el proyecto de obra.  
3.6. El contratista deberá garantizar la impermeabilización de las  
obras de acuerdo con lo establecido en el proyecto de obra.  
3.7. El contratista deberá garantizar la impermeabilización de las  
obras de acuerdo con lo establecido en el proyecto de obra.  
3.8. El contratista deberá garantizar la impermeabilización de las  
obras de acuerdo con lo establecido en el proyecto de obra.  
3.9. El contratista deberá garantizar la impermeabilización de las  
obras de acuerdo con lo establecido en el proyecto de obra.  
3.10. El contratista deberá garantizar la impermeabilización de las  
obras de acuerdo con lo establecido en el proyecto de obra.





Nº Apólice Seguro Garantia: 12-0775-0197795  
Proposta: 4041087  
Controle Interno (Código Controle): 272809133  
Nº de Registro SUSEP: 054362023001207750197795

**junto**  
SEGUROS

e) término da vigência prevista na Apólice ou Endosso.

**8.2. A responsabilidade da Seguradora está limitada aos Prejuízos decorrentes dos eventos de inadimplemento ocorridos durante a Vigência da Apólice, observado o prazo prescricional de 1 (um) ano aplicável ao contrato de seguro para sua caracterização e comunicação à Seguradora.**

## **9. CONCORRÊNCIA DE APÓLICES E GARANTIAS**

9.1. É vedada a utilização de mais de um seguro-garantia na mesma modalidade para cobrir o mesmo objeto, salvo no caso de apólices complementares.

9.2. No caso de existirem duas ou mais garantias distintas cobrindo as mesmas obrigações do Objeto da Garantia, a Indenização deverá ser dividida proporcionalmente entre as garantias apresentadas ao Edital, de modo a não resultar em auferição de lucro ao Segurado.

## **10. CONTROVÉRSIAS**

10.1. Eventuais controvérsias entre Seguradora e Segurado serão processadas no foro do domicílio do Segurado.

## **11. ACEITAÇÃO**

11.1. A contratação da Apólice somente poderá ser feita mediante proposta assinada pelo proponente, seu representante ou por corretor de seguros habilitado. A proposta escrita deverá conter os elementos essenciais ao exame e aceitação do risco.

11.2. A Seguradora terá o prazo de 15 (quinze) dias para se manifestar sobre a aceitação ou não da proposta, contados da data de seu recebimento.

11.2.1. A solicitação de documentos complementares poderá ocorrer mais de uma vez, durante o prazo previsto no item 11.2. Nesta hipótese, o prazo de 15 (quinze) dias previsto no item 11.2 ficará suspenso, voltando a correr a partir da data em que se der a entrega da documentação.

11.3. No caso de não aceitação da proposta, a Seguradora comunicará o fato ao proponente por e-mail, via plataforma eletrônica ou qualquer outro meio escrito válido. A ausência de manifestação, por escrito, da Seguradora, no prazo acima aludido, não caracterizará a aceitação tácita do seguro.

11.4. Caso a aceitação da proposta dependa de contratação ou alteração de resseguro facultativo, o prazo aludido no item 11.2. será suspenso até que o ressegurador se manifeste formalmente, comunicando a Seguradora, por escrito, ao proponente, tal eventualidade, ressaltando a consequente inexistência de cobertura enquanto perdurar a suspensão.

11.5. A emissão da Apólice ou do endosso será feita em até 15 (quinze) dias, a partir da data de aceitação da proposta.

11.6. A aceitação da proposta de seguro está sujeita à análise do risco.

## **12. DISPOSIÇÕES GERAIS**

12.1. Fica estabelecido que, para fins indenitários, esta Apólice não cobrirá quaisquer Prejuízos, perdas e/ou demais penalidades decorrentes da violação de normas anticorrupção perpetradas com participação dolosa do Segurado e/ou seus representantes.

12.2. No tocante à alocação dos riscos previstos nesta garantia, havendo contrariedade e/ou divergência entre as disposições previstas na presente Apólice/Endosso e no contrato e/ou aditivos garantidos, prevalecerão sempre as disposições da presente Apólice/Endosso.

101







Nº Apólice Seguro Garantia: 12-0775-0197795  
Proposta: 4041087  
Controle Interno (Código Controle): 272809133  
Nº de Registro SUSEP: 054362023001207750197795

**junto**  
SEGUROS

**12.3. Cabe ao Tomador e ao Segurado a conferência das condições e termos desta Apólice e/ou Endosso, estando de pleno acordo que a Seguradora a preste e cumpra, tal como disposto em suas Condições Contratuais.**

12.4. Tomador e Segurado reconhecem que a validade do presente negócio jurídico e a eficácia do contrato de seguro é vinculada à aceitação do Segurado da presente Apólice ou Endosso em sua integralidade.

12.5. Esta Apólice é inalienável e irrevogável.

12.6. Considera-se como âmbito geográfico de cobertura todo o território nacional.

12.7. A presente Apólice não conta com franquias, participações obrigatórias do Segurado, carência de qualquer tipo, assim como não permite a reintegração do seu Limite Máximo de Garantia.

12.8. Este seguro é contratado a primeiro risco absoluto.

12.9. O registro do produto é automático e não representa aprovação ou recomendação por parte da SUSEP.

12.10. O segurado poderá consultar a situação cadastral do corretor de seguros e da sociedade seguradora no sítio eletrônico <https://www.gov.br/susep>.

### 13. DEFINIÇÕES

13.1. Em acréscimo aos termos definidos constantes das Condições Contratuais, aplicam-se também a esta Apólice, as seguintes definições:

I. **Apólice:** documento, emitido e assinado pela Seguradora, que representa formalmente o contrato de seguro-garantia.

II. **Beneficiário:** pessoa jurídica, a qual possui interesse legítimo no Objeto da Garantia e que pode incorrer, direta ou indiretamente, em Prejuízos decorrentes do inadimplemento contratual do Tomador.

III. **Condições Particulares:** conjunto de cláusulas que complementam ou alteram as Condições Contratuais.

IV. **Edital:** ato indicado no Objeto da Garantia, por intermédio do qual o Segurado faz público seu propósito de licitar um objeto determinado, estabelece os requisitos exigidos dos proponentes e das propostas, regula os termos segundo os quais os avaliará e fixa as cláusulas do eventual contrato a ser firmado, contemplando o instrumento de sua publicação, seus anexos, manuais, resumos, projetos e demais informações disponibilizadas pelo Segurado para elaboração de propostas pelos licitantes.

V. **Endosso:** documento emitido pela Seguradora por meio do qual são formalizadas alterações da Apólice.

VI. **Indenização:** contraprestação da Seguradora perante o Segurado relativa aos Prejuízos causados pelo Tomador em razão do inadimplemento das obrigações cobertas pelo seguro, a qual poderá se dar por meio de pagamento em dinheiro dos Prejuízos apurados no âmbito dos Prejuízos cobertos pelo seguro.

VII. **Limite Máximo de Garantia (LMG):** valor máximo de Indenização garantido pela Seguradora considerando uma ou mais coberturas previstas na Apólice.

VIII. **Prejuízos:** multas e penalidades aplicadas pelo Segurado ao Tomador, em decorrência da não assinatura do contrato administrativo, conforme definido no Edital, as quais não tenham sido adimplidas no prazo definido no Edital ou notificação ao Tomador.

IX. **Prêmio:** importância devida pelo Tomador à Seguradora, como contraprestação da cobertura de seguro contratada.

X. **Prêmio Mínimo:** a parcela do prêmio não reembolsável e devido à Seguradora a título de remuneração mínima a partir do momento da emissão do seguro, em razão do consumo de

102

1980

1980

1980

1980





Nº Apólice Seguro Garantia: **12-0775-0197795**  
Proposta: **4041087**  
Controle Interno (Código Controle): **272809133**  
Nº de Registro SUSEP: **054362023001207750197795**

**junto**  
SEGUROS

capacidade e seu custo de oportunidade, bem como pela própria garantia securitária prestada desde o momento da emissão da Apólice.

XI. **Relatório Final de Regulação de Sinistro**: documento no qual a Seguradora comunica existência de cobertura ou, conforme o caso, as razões técnico-legais para eventual negativa de cobertura ou extinção de cobertura/responsabilidade da Seguradora.

XII. **Segurado**: ente da Administração Pública que publica o Edital, nos termos da legislação.

XIII. **Seguradora**: é a Junto Seguros S/A.

XIV. **Seguro-garantia**: seguro que garante o fiel cumprimento das obrigações assumidas pelo Tomador perante o Segurado, conforme Condições Contratuais da Apólice

XV. **Tomador**: pessoa jurídica participante de processo licitatório correspondente ao Edital.

XVI. **Vigência**: as Apólices e Endossos terão seu início e término de vigência às 23:59hs das datas para tal fim neles indicadas.







**MINISTÉRIO DA FAZENDA  
SUPERINTENDÊNCIA DE SEGUROS PRIVADOS**

**CERTIDÃO DE REGULARIDADE**

Certificamos que JUNTO SEGUROS S.A., CNPJ 84948157000133, está autorizada a operar, conforme PORTARIA 1139, publicado(a) no D.O.U. de 03/12/1991, nos termos da legislação vigente.

Certificamos ainda que a entidade não se encontra, nesta data, sob regime de Direção Fiscal, Intervenção, Liquidação Extrajudicial ou Fiscalização Especial, e não está cumprindo penalidade de suspensão imposta pela SUSEP.

Dados complementares e esta certidão atualizada podem ser obtidos em [www.susep.gov.br](http://www.susep.gov.br) ou por meio de petição à Autarquia.

Código da Certidão: **CR05436\_27072023\_145903\_212**

Esta Certidão é válida por 30 dias, não prevalecendo sobre certidões geradas posteriormente.

Rio de Janeiro, 27 de Julho de 2023.

*[Handwritten signatures and initials in blue ink]*



Faint text or header information located below the stamp.

Second line of faint text or header information.

Faint text on the left side of the page, possibly a list or index.

Main body of faint text on the right side of the page.



**MUNICÍPIO DE AÇAILÂNDIA (MA)  
PODER EXECUTIVO  
SECRETARIA MUNICIPAL DE SAÚDE**

**ANEXO - DECLARAÇÃO DE IDONEIDADE**

**DECLARAÇÃO**

A empresa A P L SOARES CONSTRUTORA LTDA, signatária, inscrita no CNPJ sob o Nº 01.497.264/0001-65, sediada a Avenida Dorgival Pinheiro de Sousa, nº 917, 1º andar, Sala B – Centro, Imperatriz – MA, por seu representante legal, Sr. ROBERTO PEREIRA SOARES portador da carteira de identidade nº 1143338 SEJUSP/MA e do CPF nº 269.813.273-68, brasileiro, casado, empresário, residente e domiciliado na rua Tupinambá, nº 2554, Bairro São José do Egito, Imperatriz-MA, **DECLARA** sob as penas da lei, que inexistente qualquer fato, seja suspensão ou inidoneidade, que a impeça de participar de licitações e/ou ser contratada por administração pública em quaisquer de suas esferas (Federal, Estaduais ou Municipais). Outrossim, declara serem autênticos todos os documentos apresentados.

Declaramos que ficamos obrigados a comunicar, a qualquer tempo, a ocorrência de qualquer fato impeditivo de habilitação desta empresa, de participar de licitações e/ou de ser contratada por administração pública.

Imperatriz-MA, 31 de julho de 2023.

P/P

*Roberto Pereira Soares*

APL SOARES CONSTRUTORA LTDA

ROBERTO PEREIRA SOARES

RG: 1143338 SEJUSP/MA

CPF: 269.813.273-68

PROPRIETÁRIO







**PREFEITURA DE IMPERATRIZ**  
**SECRETARIA DE PLANEJAMENTO, FAZENDA E GESTÃO**  
**ORÇAMENTARIA - SEFAZGO**  
**CNPJ: 06.158.455/0001-16**

26/07/2023 15:32:49

**Comprovante de Inscrição Municipal**

**CADASTRO MUNICIPAL**

**Insc. Municipal:** 40511-6 **Situação:** ATIVA

**Razão social:** A. P. L. SOARES CONSTRUTORA LTDA

**Nome Fantasia:** A. P. L. SOARES CONSTRUTORA

**Insc. Junta Com.:**

**CNPJ:** 01.497.264/0001-65

**Insc. Estadual:** 121526798

**Vinculação:** ENTIDADES EMPRESARIAIS

**Natureza Jurídica:** 206-2 SOCIEDADE EMPRESÁRIA LIMITADA

**Classificação:** DEMAIS

**Data de Inclusão:**

**Data de Início:** 20/08/2020

**MEI:** NÃO

**Isento ISSQN:** NÃO

**Isento Alvará:** NÃO

**Data de Constituição:** 24/10/1996

**ENDEREÇOS**

Tipo	Logradouro	Número	Bairro	Cidade
COMERCIAL	DORGIVAL PINHEIRO DE SOUSA	917	CENTRO	IMPERATRIZ-MA

**INTEGRANTES QSA**

Resp. Legal	CPF/CNPJ	Nome/Razão Social	% Sociedade	Data Adesão	Data Saída
X	269.813.273-68	ROBERTO PEREIRA SOARES	100	22/10/1996	

RESEARCH REPORT

THE EFFECT OF ... ON ...

1950

CONCLUSIONS

The results of the study indicate that ...

It is concluded that ...



**PREFEITURA DE IMPERATRIZ**  
**SECRETARIA DE PLANEJAMENTO, FAZENDA E GESTÃO**  
**ORÇAMENTARIA - SEFAZGO**

**CNPJ: 06.158.455/0001-16**

26/07/2023 15:32:49

**Comprovante de Inscrição Municipal**

**ATIVIDADES CNAE**

Principal	Descrição da Atividade	Base de Cálculo	Data Inclusão	Data Encerramento
X	SERVICOS DE ENGENHARIA	1	22/10/1996	
	ADMINISTRACAO DE OBRAS	1	22/10/1996	
	OBRAS DE URBANIZACAO - RUAS, PRACAS E CALCADAS	1	22/10/1996	
	ATIVIDADES RELACIONADAS A ESGOTO, EXCETO A GESTAO DE REDES	1	22/10/1996	
	COLETA DE RESIDUOS NAO-PERIGOSOS	1	22/10/1996	
	CONSTRUCAO DE EDIFICIOS	1	22/10/1996	
	CONSTRUCAO DE RODOVIAS E FERROVIAS	1	22/10/1996	
	PINTURA PARA SINALIZACAO EM PISTAS RODOVIARIAS E AEROPORTOS	1	22/10/1996	
	CONSTRUCAO DE OBRAS DE ARTE ESPECIAIS	1	22/10/1996	
	CONSTRUCAO DE ESTACOES E REDES DE DISTRIBUICAO DE ENERGIA ELETRICA	1	22/10/1996	
	CONSTRUCAO DE REDES DE ABASTECIMENTO DE AGUA, COLETA DE ESGOTO E CONSTRUCOES CORRELATAS, EXCETO OBRAS DE IRRIGACAO	1	22/10/1996	
	MONTAGEM DE ESTRUTURAS METALICAS	1	22/10/1996	
	CONSTRUCAO DE INSTALACOES ESPORTIVAS E RECREATIVAS	1	22/10/1996	
	OUTRAS OBRAS DE ENGENHARIA CIVIL NAO ESPECIFICADAS ANTERIORMENTE	1	22/10/1996	
	DEMOLICAO DE EDIFICIOS E OUTRAS ESTRUTURAS	1	22/10/1996	
	PREPARACAO DE CANTEIRO E LIMPEZA DE TERRENO	1	22/10/1996	
	PERFURACOES E SONDAGENS	1	22/10/1996	
	OBRAS DE TERRAPLENAGEM	1	22/10/1996	
	SERVICOS DE PREPARACAO DO TERRENO NAO ESPECIFICADOS ANTERIORMENTE	1	22/10/1996	
	INSTALACAO E MANUTENCAO ELETRICA	1	22/10/1996	
	INSTALACOES HIDRAULICAS, SANITARIAS E DE GAS	1	22/10/1996	
	INSTALACOES DE SISTEMA DE PREVENCAO CONTRA INCENDIO	1	22/10/1996	
	OUTRAS OBRAS DE INSTALACOES EM CONSTRUCOES NAO ESPECIFICADAS ANTERIORMENTE	1	22/10/1996	
	IMPERMEABILIZACAO EM OBRAS DE ENGENHARIA CIVIL	1	22/10/1996	
	SERVICOS DE PINTURA DE EDIFICIOS EM GERAL	1	22/10/1996	
	OBRAS DE FUNDACOES	1	22/10/1996	
	PERFURACAO E CONSTRUCAO DE POCOS DE AGUA	1	22/10/1996	
	SERVICOS ESPECIALIZADOS PARA CONSTRUCAO NAO ESPECIFICADOS ANTERIORMENTE	1	22/10/1996	
	COMERCIO VAREJISTA DE TINTAS E MATERIAIS PARA PINTURA	1	22/10/1996	
	COMERCIO VAREJISTA DE MATERIAL ELETRICO	1	22/10/1996	
	COMERCIO VAREJISTA DE FERRAGENS E FERRAMENTAS	1	22/10/1996	
	COMERCIO VAREJISTA DE MATERIAIS HIDRAULICOS	1	22/10/1996	
	COMERCIO VAREJISTA DE CAL, AREIA, PEDRA BRITADA, TIJOLOS E TELHAS	1	22/10/1996	
	COMERCIO VAREJISTA DE MATERIAIS DE CONSTRUCAO NAO ESPECIFICADOS ANTERIORMENTE	1	22/10/1996	
	COMERCIO VAREJISTA DE MATERIAIS DE CONSTRUCAO EM GERAL	1	22/10/1996	
	SERVICOS DE ARQUITETURA	1	22/10/1996	
	SERVICOS DE CARTOGRAFIA, TOPOGRAFIA E GEODESIA	1	22/10/1996	
	LOCACAO DE AUTOMOVEIS SEM CONDUTOR	1	22/10/1996	
	ALUGUEL DE MAQUINAS E EQUIPAMENTOS PARA CONSTRUCAO SEM	1	22/10/1996	







**PREFEITURA DE IMPERATRIZ**  
**SECRETARIA DE PLANEJAMENTO, FAZENDA E GESTÃO**  
**ORÇAMENTARIA - SEFAZGO**  
**CNPJ: 06.158.455/0001-16**

26/07/2023 15:32:49

**Comprovante de Inscrição Municipal**

OPERADOR, EXCETO ANDAIMES  
ALUGUEL DE ANDAIMES

1

22/10/1996

**ENQUADRAMENTO**

Enquadramento	Data Início	Data Encerramento
004-ISS SIMPLES NACIONAL	01/01/2020	31/12/2021
001-ISS HOMOLOGADO	01/01/2022	

**CONTATOS**

Tipo	Descrição
EMAIL	rpconstrutora1@outlook.com
FONE	9935240763





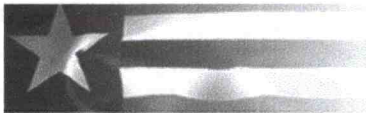

Resultado da Consulta SINTEGRA/ICMS

IDENTIFICAÇÃO

CGC: 01.497.264/0001-65 Inscrição Estadual: 12.152679-8

Razão Social: A P L SOARES CONSTRUTORA LTDA

Regime Apuração: NORMAL

ENDEREÇO

Logradouro: AVE DORGIVAL PINHEIRO DE SOUSA

Número: 917 Complemento: ANDAR 1 SALA B

Bairro: CENTRO

Município: IMPERATRIZ UF: MA

CEP: 65903270 DDD: Telefone: 35240763

INFORMAÇÕES COMPLEMENTARES

CNAE Principal: 7112000 - SERVIÇOS DE ENGENHARIA

CNAEs Secundários	
Código	Descrição CNAE
4292801	MONTAGEM DE ESTRUTURAS METÁLICAS
4299501	CONSTRUÇÃO DE INSTALAÇÕES ESPORTIVAS E RECREATIVAS
4299599	OUTRAS OBRAS DE ENGENHARIA CIVIL NÃO ESPECIFICADAS ANTERIORMENTE
4311801	DEMOLIÇÃO DE EDIFÍCIOS E OUTRAS ESTRUTURAS
4311802	PREPARAÇÃO DE CANTEIRO E LIMPEZA DE TERRENO
4312600	PERFURAÇÕES E SONDAGENS
4313400	OBRAS DE TERRAPLENAGEM
4319300	SERVIÇOS DE PREPARAÇÃO DO TERRENO NÃO ESPECIFICADOS ANTERIORMENTE
4321500	INSTALAÇÃO E MANUTENÇÃO ELÉTRICA
4322301	INSTALAÇÕES HIDRÁULICAS, SANITÁRIAS E DE GÁS
7732202	ALUGUEL DE ANDAIMES
4322303	INSTALAÇÕES DE SISTEMA DE PREVENÇÃO CONTRA INCÊNDIO
4329199	OUTRAS OBRAS DE INSTALAÇÕES EM CONSTRUÇÕES NÃO ESPECIFICADAS ANTERIORMENTE
4330401	IMPERMEABILIZAÇÃO EM OBRAS DE ENGENHARIA CIVIL
4330404	SERVIÇOS DE PINTURA DE EDIFÍCIOS EM GERAL
4391600	OBRAS DE FUNDAÇÕES
4399101	ADMINISTRAÇÃO DE OBRAS
4399105	PERFURAÇÃO E CONSTRUÇÃO DE POÇOS DE ÁGUA
4399199	SERVIÇOS ESPECIALIZADOS PARA CONSTRUÇÃO NÃO ESPECIFICADOS ANTERIORMENTE
4741500	COMÉRCIO VAREJISTA DE TINTAS E MATERIAIS PARA PINTURA
4742300	COMÉRCIO VAREJISTA DE MATERIAL ELÉTRICO
4120400	CONSTRUÇÃO DE EDIFÍCIOS
4744001	COMÉRCIO VAREJISTA DE FERRAGENS E FERRAMENTAS
4744003	COMÉRCIO VAREJISTA DE MATERIAIS HIDRÁULICOS
4744004	COMÉRCIO VAREJISTA DE CAL, AREIA, PEDRA BRITADA, TIJOLOS E TELHAS
4744005	COMÉRCIO VAREJISTA DE MATERIAIS DE CONSTRUÇÃO NÃO ESPECIFICADOS ANTERIORMENTE
4744099	COMÉRCIO VAREJISTA DE MATERIAIS DE CONSTRUÇÃO EM GERAL
7111100	SERVIÇOS DE ARQUITETURA
7119701	SERVIÇOS DE CARTOGRAFIA, TOPOGRAFIA E GEODÉSIA
7711000	LOCAÇÃO DE AUTOMÓVEIS SEM CONDUTOR
7732201	ALUGUEL DE MÁQUINAS E EQUIPAMENTOS PARA CONSTRUÇÃO SEM OPERADOR, EXCETO ANDAIMES
3702900	ATIVIDADES RELACIONADAS A ESGOTO, EXCETO A GESTÃO DE REDES
4211101	CONSTRUÇÃO DE RODOVIAS E FERROVIAS
3811400	COLETA DE RESÍDUOS NÃO-PERIGOSOS
4211102	PINTURA PARA SINALIZAÇÃO EM PISTAS RODOVIÁRIAS E AEROPORTOS
4212000	CONSTRUÇÃO DE OBRAS-DE-ARTE ESPECIAIS
4213800	OBRAS DE URBANIZAÇÃO - RUAS, PRAÇAS E CALÇADAS
4221902	CONSTRUÇÃO DE ESTAÇÕES E REDES DE DISTRIBUIÇÃO DE ENERGIA ELÉTRICA
4222701	CONSTRUÇÃO DE REDES DE ABASTECIMENTO DE ÁGUA, COLETA DE ESGOTO E CONSTRUÇÕES CORRELATAS, EXCETO OBRAS DE IRRIGAÇÃO

Handwritten signatures and initials in blue ink, including a large signature and several smaller ones, along with the number 109.



Section 1: Introduction

The first part of the document discusses the background and objectives of the study. It highlights the importance of understanding the current state of the industry and the challenges it faces.

The second part of the document focuses on the methodology used in the research. It details the data collection process, the sample size, and the statistical tools employed to analyze the data.

The third part of the document presents the results of the study. It includes a detailed analysis of the data, showing trends and patterns that emerged from the research.

The fourth part of the document discusses the implications of the findings. It explores how the results can be used to inform decision-making and to address the challenges identified in the introduction.

The fifth part of the document provides a conclusion and offers recommendations for future research. It emphasizes the need for continued monitoring and evaluation of the industry's performance.

The sixth part of the document includes a list of references and a bibliography. It provides a comprehensive overview of the sources used in the research.

The seventh part of the document contains a list of appendices and supplementary materials. These materials provide additional information and data that support the findings of the study.

The eighth part of the document includes a list of figures and tables. These visual aids help to illustrate the data and make it easier to understand.

The ninth part of the document contains a list of footnotes and endnotes. These notes provide additional context and information related to the research.

The tenth part of the document includes a list of acknowledgments and a thank-you note. It expresses appreciation to the individuals and organizations that supported the research.

The eleventh part of the document contains a list of contact information and a disclaimer. It provides details on how to reach the authors and clarifies the scope of the research.

The twelfth part of the document includes a list of glossary terms and a list of abbreviations. These terms and abbreviations are used throughout the document to ensure clarity and consistency.

The final part of the document is a list of references and a bibliography. It provides a comprehensive overview of the sources used in the research.

**Situação Cadastral Vigente:** HABILITADO  
**Data desta Situação Cadastral:** 12/01/2023

**OBRIGAÇÕES**

NFe a partir de (CNAE's): 30/06/2011 - (Devido emissão voluntária),  
EDF a partir de: 01/01/2013, 01/01/2014, 01/01/2015, 01/01/2016, 01/01/2022,  
CTE a partir de:

Observação: Os dados acima estão baseados em informações fornecidas pelo próprio contribuinte cadastrado. Não valem como certidão de sua efetiva existência de fato e de direito, não são oponíveis à Fazenda e nem excluem a responsabilidade tributária derivada de operações com ele ajustadas.

**Data da Consulta:** 18/07/2023

**Número da Consulta:**

[Nova Consulta](#) [Imprimir](#)



Handwritten signatures and marks in blue ink, including a large checkmark and several scribbles.

THE UNIVERSITY OF CHICAGO  
DEPARTMENT OF CHEMISTRY

RESEARCH REPORT  
NO. 1000

BY  
J. H. GOLDSTEIN AND  
R. M. MARSH

1954

U. C. 1000







**PREFEITURA DE IMPERATRIZ**

**SECRETARIA MUNICIPAL DE PLANEJAMENTO, FAZENDA E GESTÃO ORÇAMENTÁRIA**

**CNPJ 06158455000116**

**Rua Godofredo Viana 722/738, Centro CEP: 65-901-480 - Imperatriz-MA**



**ALVARÁ DE LOCALIZAÇÃO E FUNCIONAMENTO**

**2023**

**1481/2023**

**Insc. Municipal**  
40511

**CNPJ**  
01497264000165

**Data da Constituição**  
24/10/1996

**Nome/Razão Social**  
A. P. L. SOARES CONSTRUTORA LTDA

**Denominação Comercial**  
A. P. L. SOARES CONSTRUTORA

**Natureza Jurídica**  
206-2 SOCIEDADE EMPRESÁRIA  
LIMITADA

**Vinculação**  
ENTIDADES EMPRESARIAIS

**ATIVIDADE ECONÔMICA**

**Atividade Principal**  
7112000-SERVICOS DE ENGENHARIA

**Atividades Secundárias**

- 7732202 - ALUGUEL DE ANDAIMES
- 7732201 - ALUGUEL DE MAQUINAS E EQUIPAMENTOS PARA CONSTRUCAO SEM OPERADOR, EXCETO ANDAIMES
- 7711000 - LOCACAO DE AUTOMOVEIS SEM CONDUTOR
- 7119701 - SERVICOS DE CARTOGRAFIA, TOPOGRAFIA E GEODESIA
- 7111100 - SERVICOS DE ARQUITETURA
- 4744099 - COMERCIO VAREJISTA DE MATERIAIS DE CONSTRUCAO EM GERAL
- 4744005 - COMERCIO VAREJISTA DE MATERIAIS DE CONSTRUCAO NAO ESPECIFICADOS ANTERIORMENTE
- 4744004 - COMERCIO VAREJISTA DE CAL, AREIA, PEDRA BRITADA, TIJOLOS E TELHAS
- 4744003 - COMERCIO VAREJISTA DE MATERIAIS HIDRAULICOS
- 4744001 - COMERCIO VAREJISTA DE FERRAGENS E FERRAMENTAS
- 4742300 - COMERCIO VAREJISTA DE MATERIAL ELETRICO
- 4741500 - COMERCIO VAREJISTA DE TINTAS E MATERIAIS PARA PINTURA
- 4399199 - SERVICOS ESPECIALIZADOS PARA CONSTRUCAO NAO ESPECIFICADOS ANTERIORMENTE
- 4399105 - PERFURACAO E CONSTRUCAO DE POCOS DE AGUA
- 4391600 - OBRAS DE FUNDACOES
- 4330404 - SERVICOS DE PINTURA DE EDIFICIOS EM GERAL
- 4330401 - IMPERMEABILIZACAO EM OBRAS DE ENGENHARIA CIVIL
- 4329199 - OUTRAS OBRAS DE INSTALACOES EM CONSTRUCOES NAO ESPECIFICADAS ANTERIORMENTE
- 4322303 - INSTALACOES DE SISTEMA DE PREVENCAO CONTRA INCENDIO
- 4322301 - INSTALACOES HIDRAULICAS, SANITARIAS E DE GAS
- 4321500 - INSTALACAO E MANUTENCAO ELETRICA
- 4319300 - SERVICOS DE PREPARACAO DO TERRENO NAO ESPECIFICADOS ANTERIORMENTE
- 4313400 - OBRAS DE TERRAPLENAGEM
- 4312600 - PERFURACOES E SONDAgens
- 4311802 - PREPARACAO DE CANTEIRO E LIMPEZA DE TERRENO

PREFEITURA DE IMPERATRIZ, 03/05/2023

**O PRESENTE ALVARÁ DEVERÁ SER AFIXADO EM LOCAL BEM VISÍVEL À FISCALIZAÇÃO**





**PREFEITURA DE IMPERATRIZ**

**SECRETARIA MUNICIPAL DE PLANEJAMENTO, FAZENDA E GESTÃO ORÇAMENTÁRIA**

**CNPJ 06158455000116**

**Rua Godofredo Viana 722/738, Centro CEP: 65-901-480 - Imperatriz-MA**



**ALVARÁ DE LOCALIZAÇÃO E FUNCIONAMENTO**

**2023**

**1481/2023**

- 4311801 - DEMOLICAO DE EDIFICIOS E OUTRAS ESTRUTURAS
- 4299599 - OUTRAS OBRAS DE ENGENHARIA CIVIL NAO ESPECIFICADAS ANTERIORMENTE
- 4299501 - CONSTRUCAO DE INSTALACOES ESPORTIVAS E RECREATIVAS
- 4292801 - MONTAGEM DE ESTRUTURAS METALICAS
- 4222701 - CONSTRUCAO DE REDES DE ABASTECIMENTO DE AGUA, COLETA DE ESGOTO E CONSTRUCOES CORRELATAS, EXCETO OBRAS DE IRRIGACAO
- 4221902 - CONSTRUCAO DE ESTACOES E REDES DE DISTRIBUICAO DE ENERGIA ELETRICA
- 4212000 - CONSTRUCAO DE OBRAS DE ARTE ESPECIAIS
- 4211102 - PINTURA PARA SINALIZACAO EM PISTAS RODOVIARIAS E AEROPORTOS
- 4211101 - CONSTRUCAO DE RODOVIAS E FERROVIAS
- 4120400 - CONSTRUCAO DE EDIFICIOS
- 3811400 - COLETA DE RESIDUOS NAO-PERIGOSOS
- 3702900 - ATIVIDADES RELACIONADAS A ESGOTO, EXCETO A GESTAO DE REDES
- 4213800 - OBRAS DE URBANIZACAO - RUAS, PRACAS E CALCADAS
- 4399101 - ADMINISTRACAO DE OBRAS

**Data de Início**

20/08/2020

**LOCALIZAÇÃO**

**Logradouro**

**Número**

**Complemento**

**Quadra**

**Bairro**

**Data de Cadastro**

null

**Validade**

31/03/2024

**Código de Autenticação**

LHPF-IRIG

**Informações Adicionais**

*[Handwritten signatures and initials in blue ink]*

PREFEITURA DE IMPERATRIZ, 03/05/2023

**O PRESENTE ALVARÁ DEVERÁ SER AFIXADO EM LOCAL BEM VISÍVEL À FISCALIZAÇÃO**

112





PROCESO DE REGISTRO

SE LE INFORMA QUE SU SOLICITUD DE REGISTRO DE LA MARCA DE LOCALIDAD A SU ESTABLECIMIENTO  
HA SIDO ACEPTADA POR EL COMITÉ LOCAL DE REGISTRO DE MARCAS DE LOCALIDAD  
DE LA CIUDAD DE...

LA MARCA DE LOCALIDAD A SU ESTABLECIMIENTO

...

...

...

...

...

...

...

...

...

...

...

...

...

...

...

...

Handwritten mark or signature.



ESTADO DO MARANHÃO  
SECRETARIA DE ESTADO DA FAZENDA

EMPRESA  
**FÁCIL**

## INSCRIÇÃO ESTADUAL: 121526798

**Nome / Razão Social:** A. P. L. SOARES CONSTRUTORA LTDA

**CNPJ:** 01.497.264/0001-65

**Endereço:** AVENIDA DORGIVAL PINHEIRO DE SOUSA, CENTRO CEP: 65903270 no município de Imperatriz/

**Atividade Principal:** 7112-0/00 - Serviços de engenharia

**Atividade(s) Secundária(s)** 4744-0/99 - Comércio varejista de materiais de construção em geral, 4120-4/00 - Construção de edifícios, 4222-7/01 - Construção de redes de abastecimento de água, coleta de esgoto e construções correlatas, exceto obras de irrigação, 4313-4/00 - Obras de terraplenagem, 7732-2/02 - Aluguel de andaimes, 4399-1/99 - Serviços especializados para construção não especificados anteriormente, 4399-1/05 - Perfuração e construção de poços de água, 4212-0/00 - Construção de obras-de-arte especiais, 7711-0/00 - Locação de automóveis sem condutor, 4329-1/99 - Outras obras de instalações em construções não especificadas anteriormente, 4319-3/00 - Serviços de preparação do terreno não especificados anteriormente, 4299-5/99 - Outras obras de engenharia civil não especificadas anteriormente, 4391-6/00 - Obras de fundações, 4311-8/01 - Demolição de edifícios e outras estruturas, 4330-4/01 - Impermeabilização em obras de engenharia civil, 4312-6/00 - Perfurações e sondagens, 4744-0/01 - Comércio varejista de ferragens e ferramentas, 4321-5/00 - Instalação e manutenção elétrica, 4213-8/00 - Obras de urbanização - ruas, praças e calçadas, 4744-0/04 - Comércio varejista de cal, areia, pedra britada, tijolos e telhas, 4322-3/03 - Instalações de sistema de prevenção contra incêndio, 7732-2/01 - Aluguel de máquinas e equipamentos para construção sem operador, exceto andaimes, 4211-1/01 - Construção de rodovias e ferrovias, 4744-0/05 - Comércio varejista de materiais de construção não especificados anteriormente, 4311-8/02 - Preparação de canteiro e limpeza de terreno, 4399-1/01 - Administração de obras, 4299-5/01 - Construção de instalações esportivas e recreativas, 4330-4/04 - Serviços de pintura de edifícios em geral, 4741-5/00 - Comércio varejista de tintas e materiais para pintura, 4742-3/00 - Comércio varejista de material elétrico, 4322-3/01 - Instalações hidráulicas, sanitárias e de gás, 7111-1/00 - Serviços de arquitetura, 4221-9/02 - Construção de estações e redes de distribuição de energia elétrica, 4211-1/02 - Pintura para sinalização em pistas rodoviárias e aeroportos, 3702-9/00 - Atividades relacionadas a esgoto, exceto a gestão de redes, 4292-8/01 - Montagem de estruturas metálicas, 3811-4/00 - Coleta de resíduos não-perigosos, 4744-0/03 - Comércio varejista de materiais hidráulicos, 7119-7/01 - Serviços de cartografia, topografia e geodésia

São Luis, segunda, 17 de julho de 2023

Código de Autenticidade: OKAFGJLJ

**Observação:** Os dados acima estão baseados em informações fornecidas pelo próprio contribuinte cadastrado. Não valem como certidão de sua efetiva existência de fato e de direito, não são oponíveis à Fazenda e nem excluem a responsabilidade tributária derivada de operações com ele ajustadas.

Marcellus Ribeiro Alves  
SECRETÁRIO DE ESTADO DA FAZENDA



FÁCIL

ESTADO DE MATO GROSSO DO SUL

11

# INSCRIÇÃO ESTADUAL Nº 12345678

Primeira Rota Rural - Rota 1 - Rota 2 - Rota 3 - Rota 4 - Rota 5 - Rota 6 - Rota 7 - Rota 8 - Rota 9 - Rota 10

CNPJ nº 12.345.678/0001-90

Este documento é emitido em conformidade com a legislação em vigor e serve como comprovante de inscrição estadual.

Assinatura do responsável: \_\_\_\_\_

Atestamos que a empresa inscrita sob o CNPJ nº 12.345.678/0001-90, inscrita no Estado de Mato Grosso do Sul, possui a seguinte situação cadastral:

1. Nome da Empresa: Primeira Rota Rural

2. Endereço: Rua das Rotas, nº 123, Centro, Município de Campo Grande, MS

3. Data de Início das Atividades: 01/01/2020

4. Situação Cadastral: Ativa

5. Data de Emissão: 15/10/2023

6. Validade: 31/12/2024

7. Observações: Nenhuma

Este documento é válido para fins de comprovação de inscrição estadual e para a emissão de notas fiscais.

Assinatura do responsável: \_\_\_\_\_

Este documento é emitido em conformidade com a legislação em vigor e serve como comprovante de inscrição estadual.

ESTADO DE MATO GROSSO DO SUL

## CERTIDÃO SIMPLIFICADA

### Sistema Nacional de Registro de Empresas Mercantis - SINREM

Certificamos que as informações abaixo constam dos documentos arquivados nesta Junta Comercial e são vigentes na data da sua expedição.

Nome Empresarial: A. P. L. SOARES CONSTRUTORA LTDA NIRE : 21200758818 Natureza Jurídica: Sociedade Empresária Limitada			Protocolo: MAC2302827605		
NIRE (Sede) 21200758818		CNPJ 01.497.264/0001-65		Data de Ato Constitutivo 22/10/1996	Início de Atividade 18/10/1996
<b>Endereço Completo</b> Avenida DORGIIVAL PINHEIRO DE SOUSA, Nº 917, ANDAR 1. SALA B, CENTRO - Imperatriz/MA - CEP 65903-270					
<b>Objeto Social</b> Serviços de engenharia; Atividades relacionadas a esgoto, exceto a gestão de redes; Coleta de resíduos não perigosos; Construção de edifícios; Construção de rodovias e ferrovias; Pintura para sinalização em pistas rodoviárias e aeroportos; Construção de obras de arte especiais; Obras de urbanização - ruas, praças e calçadas; Construção de estações e redes de distribuição de energia elétrica; Construção de redes de abastecimento de água, coleta de esgoto e construções correlatas, exceto obras de irrigação; Montagem de estruturas metálicas; Construção de instalações esportivas e recreativas; Outras obras de engenharia civil não especificadas anteriormente (construção de estruturas com tirantes, obras de contenção, construção de cortinas de proteção de encostas e muros de arrimo, subdivisão de terras com benfeitorias (p. ex., construção de vias, serviços de infra-estrutura, etc.); Demolição de edifícios e outras estruturas; Preparação de canteiro e limpeza de terreno; Perfurações e sondagens; Obras de terraplenagem; Serviços de preparação do terreno não especificados anteriormente (drenagem do solo destinado à construção, demarcação dos locais para construção, rebaixamento de lençóis freáticos, preparação de locais para mineração, remoção de material inerte e outros tipos de refugo de locais de mineração, exceto os locais de extração de petróleo e gás natural; drenagem de terrenos agrícolas ou florestais); Instalação e manutenção elétrica; Instalações hidráulicas, sanitárias e de gás; Instalações de sistema de prevenção contra incêndio; Outras obras de instalações em construções não especificadas anteriormente (instalação de sistemas de limpeza por vácuo e revestimento de tubulações); Impermeabilização em obras de engenharia civil; Serviços de pintura de edifícios em geral; Obras de fundações; Administração de obras; Perfuração e construção de poços de água; Serviços especializados para construção não especificados anteriormente (construção de fornos industriais, construção de partes de edifícios, tais telhados, coberturas, chaminés, lareiras, churrasqueiras, etc e serviços de limpeza de fachadas, com jateamento de areia, vapor e semelhantes); Comércio varejista de tintas e materiais para pintura; Comércio varejista de material elétrico; Comércio varejista de ferragens e ferramentas; Comércio varejista de materiais hidráulicos; Comércio varejista de cal, areia, pedra britada, tijolos e telhas; Comércio varejista de materiais de construção não especificados anteriormente (artefatos de cimento, gesso e amianto, artigo e equipamentos para sauna, azulejos, cerâmicas, bombas de água, bombas hidráulicas, box para banheiro, caixas de água, calhas para construção, cimentos, divisórias e portas sanfonadas); Comércio varejista de materiais de construção em geral; Serviços de arquitetura; Locação de automóveis sem condutor; Serviços de cartografia, topografia e geodésia; Aluguel de máquinas e equipamentos para construção sem operador, exceto andaimes; Aluguel de andaimes.					
<b>Capital Social</b> R\$ 500.000,00 (quinhentos mil reais) <b>Capital Integralizado</b> R\$ 500.000,00 (quinhentos mil reais)			<b>Porte</b> Demais		<b>Prazo de Duração</b> Indeterminado
<b>Dados do Sócio</b> Nome ROBERTO PEREIRA SOARES		CPF/CNPJ 269.813.273-68	Participação no capital R\$ 500.000,00	Espécie de sócio Sócio	Administrador S
<b>Dados do Administrador</b> Nome ROBERTO PEREIRA SOARES		CPF 269.813.273-68	Término do mandato Indeterminado		
<b>Último Arquivamento</b> Data 17/07/2023		Número 20230936520	Ato/eventos 318 / 318 - DESENQUADRAMENTO DE EMPRESA DE PEQUENO PORTE		Situação ATIVA Status SEM STATUS

Esta certidão foi emitida automaticamente em 19/07/2023, às 09:09:17 (horário de Brasília).  
 Se impressa, verificar sua autenticidade no <https://www.empresafacil.ma.gov.br>, com o código AIASQZL1.



MAC2302827605

THE UNIVERSITY OF CHICAGO

THE UNIVERSITY OF CHICAGO LIBRARY  
5408 S. UNIVERSITY AVENUE, CHICAGO, ILL. 60637

DATE RECEIVED: 11/15/81

11/15/81

THE UNIVERSITY OF CHICAGO LIBRARY  
5408 S. UNIVERSITY AVENUE, CHICAGO, ILL. 60637  
DATE RECEIVED: 11/15/81  
11/15/81

THE UNIVERSITY OF CHICAGO LIBRARY  
5408 S. UNIVERSITY AVENUE, CHICAGO, ILL. 60637

THE UNIVERSITY OF CHICAGO LIBRARY  
5408 S. UNIVERSITY AVENUE, CHICAGO, ILL. 60637

THE UNIVERSITY OF CHICAGO LIBRARY  
5408 S. UNIVERSITY AVENUE, CHICAGO, ILL. 60637

THE UNIVERSITY OF CHICAGO LIBRARY  
5408 S. UNIVERSITY AVENUE, CHICAGO, ILL. 60637

THE UNIVERSITY OF CHICAGO LIBRARY  
5408 S. UNIVERSITY AVENUE, CHICAGO, ILL. 60637



## CERTIDÃO SIMPLIFICADA

Continuação

### Sistema Nacional de Registro de Empresas Mercantis - SINREM

Certificamos que as informações abaixo constam dos documentos arquivados  
nesta Junta Comercial e são vigentes na data da sua expedição.

<b>Nome Empresarial:</b> A. P. L. SOARES CONSTRUTORA LTDA <b>NIRE :</b> 21200758818 <b>Natureza Jurídica:</b> Sociedade Empresária Limitada	<b>Protocolo:</b> MAC2302827605
---	---------------------------------

CARLOS ANDRE DE MORAES PEREIRA  
Secretário(a) Geral

*[Handwritten signatures and marks in blue ink]*

115

1000

1000

1000

1000

1000



## CERTIDÃO ESPECÍFICA

### Sistema Nacional de Registro de Empresas Mercantis - SINREM

Certificamos que as informações abaixo constam dos documentos arquivados nesta Junta Comercial e são vigentes na data da sua expedição.

Certificamos que A. P. L. SOARES CONSTRUTORA LTDA encontra-se registrada nesta Junta Comercial, como segue:		Protocolo: MAC2302827636
NIRE 21200758818 CNPJ 01.497.264/0001-65	Situação ATIVA Status SEM STATUS	

Endereço Completo DORGIVAL PINHEIRO DE SOUSA, Nº 917, ANDAR 1. SALA B, CENTRO - Imperatriz/MA - CEP 65903-270

#### Arquivamentos Posteriores

Ato	Número	Data	Descrição
318	20230936520	17/07/2023	DESENQUADRAMENTO DE EMPRESA DE PEQUENO PORTE ✓
223	20230540716	26/04/2023	BALANCO
002	20221407189	05/12/2022	ALTERACAO DE DADOS (EXCETO NOME EMPRESARIAL)
002	20221407189	05/12/2022	CONSOLIDAÇÃO DE CONTRATO/ESTATUTO
223	20220400911	31/03/2022	BALANCO
223	20210435119	25/03/2021	BALANCO
002	20200570960	20/08/2020	CONSOLIDAÇÃO DE CONTRATO/ESTATUTO
002	20200570960	20/08/2020	ALTERACAO DE DADOS E DE NOME EMPRESARIAL
002	20200442147	23/06/2020	CONSOLIDAÇÃO DE CONTRATO/ESTATUTO
002	20200442147	23/06/2020	ALTERACAO DE DADOS (EXCETO NOME EMPRESARIAL)
223	20200244043	31/03/2020	BALANCO
002	20200114387	09/03/2020	CONSOLIDAÇÃO DE CONTRATO/ESTATUTO
002	20200114387	09/03/2020	ALTERACAO DE DADOS E DE NOME EMPRESARIAL
223	20150269358	15/04/2015	BALANCO
002	20150076703	09/02/2015	ALTERACAO DE DADOS (EXCETO NOME EMPRESARIAL)
002	20150024606	15/01/2015	ALTERACAO DE DADOS (EXCETO NOME EMPRESARIAL)
223	20140194207	24/03/2014	BALANCO
002	20130885797	27/12/2013	ALTERACAO DE DADOS (EXCETO NOME EMPRESARIAL)
002	20130209686	05/06/2013	ALTERACAO DE DADOS (EXCETO NOME EMPRESARIAL)
223	20130263346	03/04/2013	BALANCO
223	20120223538	10/04/2012	BALANCO
002	20120012081	11/01/2012	ALTERACAO DE DADOS (EXCETO NOME EMPRESARIAL)
316	20110630300	26/09/2011	ENQUADRAMENTO DE EMPRESA DE PEQUENO PORTE
090	21200758818	26/09/2011	TRANSFORMACAO
002	20110630270	26/09/2011	TRANSFORMACAO
002	20110416031	07/07/2011	ALTERACAO DE DADOS (EXCETO NOME EMPRESARIAL)
223	20110211170	06/04/2011	BALANCO
002	20110043855	24/01/2011	ALTERACAO DE DADOS (EXCETO NOME EMPRESARIAL)
223	20100221122	13/04/2010	BALANCO
002	20100114580	10/03/2010	ALTERACAO DE DADOS (EXCETO NOME EMPRESARIAL)
223	20090175026	07/04/2009	BALANCO
002	20080525334	27/11/2008	ALTERACAO DE DADOS (EXCETO NOME EMPRESARIAL)
316	20080174698	12/05/2008	ENQUADRAMENTO DE EMPRESA DE PEQUENO PORTE
002	20080129080	23/04/2008	ALTERACAO DE DADOS (EXCETO NOME EMPRESARIAL)
223	20080119964	09/04/2008	BALANCO
002	20070262713	09/07/2007	ALTERACAO DE DADOS (EXCETO NOME EMPRESARIAL)
002	20070198080	23/05/2007	ALTERACAO DE DADOS (EXCETO NOME EMPRESARIAL)



## CERTIDÃO ESPECÍFICA

Continuação

### Sistema Nacional de Registro de Empresas Mercantis - SINREM

Certificamos que as informações abaixo constam dos documentos arquivados  
nesta Junta Comercial e são vigentes na data da sua expedição.

Certificamos que A. P. L. SOARES CONSTRUTORA LTDA encontra-se registrada nesta Junta Comercial, como segue:			Protocolo: MAC2302827636
223	20070121460	26/03/2007	EMPRESARIAL)
002	20060268620	08/08/2006	BALANÇO
			ALTERAÇÃO DE DADOS (EXCETO NOME
			EMPRESARIAL)
223	20060268395	07/08/2006	BALANÇO
002	20060140100	28/04/2006	ALTERAÇÃO DE DADOS (EXCETO NOME
			EMPRESARIAL)
223	20050214225	31/05/2005	BALANÇO
223	20040242137	17/05/2004	BALANÇO
223	20040179028	18/03/2004	BALANÇO
002	20040029271	12/03/2004	ALTERAÇÃO DE DADOS (EXCETO NOME
			EMPRESARIAL)
223	20020211244	08/07/2002	BALANÇO
002	0647/01	07/05/2001	ALTERAÇÃO DE DADOS (EXCETO NOME
			EMPRESARIAL)
002	1070.00	13/09/2000	ALTERAÇÃO DE DADOS (EXCETO NOME
			EMPRESARIAL)
002	1131	03/12/1998	ALTERAÇÃO DE DADOS (EXCETO NOME
			EMPRESARIAL)
002	378/97	05/05/1997	ALTERAÇÃO DE DADOS (EXCETO NOME
			EMPRESARIAL)
080	21100962499	22/10/1996	INSCRIÇÃO

Esta certidão foi emitida automaticamente em 19/07/2023, às 09:09:26 (horário de Brasília).  
Se impressa, verificar sua autenticidade no <https://www.empresafacil.ma.gov.br>, com o código QFVBGJAG.



MAC2302827636



CARLOS ANDRÉ DE MORAES PEREIRA  
Secretário(a) Geral

Handwritten signatures and initials in blue ink, including a large signature on the left and several smaller ones on the right side of the page.





## Sistema de Cadastramento Unificado de Fornecedores - SICAF

### Declaração

Declaramos para os fins previstos na Lei nº 8.666, de 1993, conforme documentação registrada no SICAF, que a situação do fornecedor no momento é a seguinte:

#### Dados do Fornecedor

CNPJ: 01.497.264/0001-65 DUNS®: 89\*\*\*\*\*76  
Razão Social: A. P. L. SOARES CONSTRUTORA LTDA  
Nome Fantasia: A. P. L. SOARES CONSTRUTORA  
Situação do Fornecedor: Credenciado Data de Vencimento do Cadastro: 21/03/2024  
Natureza Jurídica: SOCIEDADE EMPRESÁRIA LIMITADA  
MEI: Não  
Tipo da Empresa: Demais

#### Ocorrências e Impedimentos

Ocorrência: Nada Consta  
Impedimento de Licitar: Nada Consta

#### Níveis cadastrados:

##### I - Credenciamento

##### II - Habilitação Jurídica

##### III - Regularidade Fiscal e Trabalhista Federal

Receita Federal e PGFN Validade: 11/09/2023

FGTS Validade: 03/08/2023

Trabalhista (<http://www.tst.jus.br/certidao>) Validade: 12/12/2023

##### IV - Regularidade Fiscal Estadual/Distrital e Municipal

Receita Estadual/Distrital Validade: 24/10/2023

Receita Municipal Validade: 29/07/2023

##### V - Qualificação Técnica

##### VI - Qualificação Econômico-Financeira

Validade: 31/12/2023

Esta declaração é uma simples consulta e não tem efeito legal

Emitido em: 18/07/2023 15:22

CPF: 269.813.273-68 Nome: ROBERTO PEREIRA SOARES

Ass: \_\_\_\_\_

1 de 1

117





ಶಿಕ್ಷಣ ಮತ್ತು ಸಾಹಿತ್ಯ ಇಲಾಖೆ, ಕರ್ನಾಟಕ ಸರ್ಕಾರ

ಸೂಚನೆ

ಕರ್ನಾಟಕ ಸರ್ಕಾರದ ಅಧೀನದಲ್ಲಿರುವ ಸರ್ಕಾರಿ ಹಾಗೂ ಸರ್ಕಾರಿ ಅನುದಾನಿತ ಶಿಕ್ಷಣ ಸಂಸ್ಥೆಗಳಲ್ಲಿರುವ ಶಿಕ್ಷಕರ ಹುದ್ದೆಗಳಿಗೆ ಅರ್ಜಿ ಸಲ್ಲಿಸುವುದರ ಬಗ್ಗೆ

ಬಾಹ್ಯ ಪರೀಕ್ಷೆ

1. ಹುದ್ದೆ: ಪ್ರಾಥಮಿಕ ಶಿಕ್ಷಕರು (ಪ್ರಾಥಮಿಕ)

2. ಹುದ್ದೆ: ಪ್ರಾಥಮಿಕ ಶಿಕ್ಷಕರು (ಪ್ರಾಥಮಿಕ)

3. ಹುದ್ದೆ: ಪ್ರಾಥಮಿಕ ಶಿಕ್ಷಕರು (ಪ್ರಾಥಮಿಕ)

4. ಹುದ್ದೆ: ಪ್ರಾಥಮಿಕ ಶಿಕ್ಷಕರು (ಪ್ರಾಥಮಿಕ)

5. ಹುದ್ದೆ: ಪ್ರಾಥಮಿಕ ಶಿಕ್ಷಕರು (ಪ್ರಾಥಮಿಕ)

6. ಹುದ್ದೆ: ಪ್ರಾಥಮಿಕ ಶಿಕ್ಷಕರು (ಪ್ರಾಥಮಿಕ)

ಆಂತರಿಕ ಪರೀಕ್ಷೆ

7. ಹುದ್ದೆ: ಪ್ರಾಥಮಿಕ ಶಿಕ್ಷಕರು (ಪ್ರಾಥಮಿಕ)

8. ಹುದ್ದೆ: ಪ್ರಾಥಮಿಕ ಶಿಕ್ಷಕರು (ಪ್ರಾಥಮಿಕ)

ನಿರೀಕ್ಷಿಸುವುದು

1. ಕನಿಷ್ಠ ಶಿಕ್ಷಣ

2. ಕನಿಷ್ಠ ವಯಸ್ಸು

3. ಕನಿಷ್ಠ ಅನುಭವ

4. ಕನಿಷ್ಠ ಅನುಭವ

5. ಕನಿಷ್ಠ ಅನುಭವ

6. ಕನಿಷ್ಠ ಅನುಭವ

7. ಕನಿಷ್ಠ ಅನುಭವ

8. ಕನಿಷ್ಠ ಅನುಭವ

9. ಕನಿಷ್ಠ ಅನುಭವ

10. ಕನಿಷ್ಠ ಅನುಭವ

11. ಕನಿಷ್ಠ ಅನುಭವ

12. ಕನಿಷ್ಠ ಅನುಭವ



Sistema de Cadastramento Unificado de Fornecedores - SICAF

**Certificado de Registro Cadastral - CRC**

(Emissão conforme art. 17 da Instrução Normativa nº 03, de 26 abril de 2018)

CNPJ: 01.497.264/0001-65  
Razão Social: A. P. L. SOARES CONSTRUTORA LTDA

Atividade Econômica Principal:  
7112-0/00 - SERVIÇOS DE ENGENHARIA

Endereço:  
AVENIDA DORGIVAL PINHEIRO DE SOUSA, 917 - ANDAR 1. SALA B - CENTRO -  
Imperatriz / Maranhão

Observações:

A veracidade das informações poderá ser verificada no endereço [www.comprasgovernamentais.gov.br](http://www.comprasgovernamentais.gov.br).  
Este certificado não substitui os documentos enumerados nos artigos 28 a 31 da Lei nº 8.666, de 1993.

Emitido em: 18/07/2023 15:23

1 de 1

*[Handwritten signatures and initials in blue ink, including a large signature and several smaller ones, some with numbers like '119' and '7' next to them.]*

Journal of the American Chemical Society

Published by the American Chemical Society  
500 Pennsylvania Avenue, N.W., Washington, D.C. 20001

Volume 81, Number 1, January 1959

Published by the American Chemical Society  
500 Pennsylvania Avenue, N.W., Washington, D.C. 20001

AMERICAN CHEMICAL SOCIETY  
500 PENNSYLVANIA AVENUE, N.W., WASHINGTON, D.C. 20001

Subscription prices for 1959: Single copies, \$4.00; 12 issues, \$48.00; 24 issues, \$96.00. Single copies of the Journal of Polymer Science are \$4.00. Single copies of the Journal of Physical Chemistry are \$4.00. Single copies of the Journal of Biological Chemistry are \$4.00. Single copies of the Journal of Chemical Physics are \$4.00. Single copies of the Journal of Applied Chemistry are \$4.00. Single copies of the Journal of Industrial Chemistry are \$4.00. Single copies of the Journal of Analytical Chemistry are \$4.00. Single copies of the Journal of Medicinal Chemistry are \$4.00. Single copies of the Journal of Pharmaceutical Chemistry are \$4.00. Single copies of the Journal of Food Chemistry are \$4.00. Single copies of the Journal of Dairy Chemistry are \$4.00. Single copies of the Journal of Leather Chemistry are \$4.00. Single copies of the Journal of Textile Chemistry are \$4.00. Single copies of the Journal of Paper Chemistry are \$4.00. Single copies of the Journal of Rubber Chemistry are \$4.00. Single copies of the Journal of Plastics Chemistry are \$4.00. Single copies of the Journal of Polymer Science are \$4.00. Single copies of the Journal of Physical Chemistry are \$4.00. Single copies of the Journal of Biological Chemistry are \$4.00. Single copies of the Journal of Chemical Physics are \$4.00. Single copies of the Journal of Applied Chemistry are \$4.00. Single copies of the Journal of Industrial Chemistry are \$4.00. Single copies of the Journal of Analytical Chemistry are \$4.00. Single copies of the Journal of Medicinal Chemistry are \$4.00. Single copies of the Journal of Pharmaceutical Chemistry are \$4.00. Single copies of the Journal of Food Chemistry are \$4.00. Single copies of the Journal of Dairy Chemistry are \$4.00. Single copies of the Journal of Leather Chemistry are \$4.00. Single copies of the Journal of Textile Chemistry are \$4.00. Single copies of the Journal of Paper Chemistry are \$4.00. Single copies of the Journal of Rubber Chemistry are \$4.00. Single copies of the Journal of Plastics Chemistry are \$4.00.