

QUADRO DE ÁREAS

ESPERA PARA PÚBLICO E PACIENTES 01	33,32m ²
ÁREA DE RECEPÇÃO	11,61m ²
I.S. 01	2,70m ²
I.S. PACIENTE FEMININO	15,49m ²
I.S. PACIENTE MASCULINO	15,49m ²
I.S. P.N.E. 01	2,80m ²
GUARDA CADEIRA DE RODAS	3,24m ²
ARQUIVO MÉDICO	7,52m ²
CLASSIFICAÇÃO DE RISCO	9,95m ²
ATENDIMENTO SOCIAL	9,95m ²
EXAME INDIF. 01	9,95m ²
EXAME INDIF. 02	9,95m ²
EXAME INDIF. 03	9,95m ²
EXAME INDIF. 04	9,95m ²
SALA DE UTILIDADES	6,43m ²
ESPERA PARA PÚBLICO E PACIENTES 02	22,47m ²
SALA DE APLICAÇÃO DE MEDICAÇÃO/ REIDRATAÇÃO	29,61m ²
D.M.L. 02	6,30m ²
INALAÇÃO	15,12m ²
COLETA DE MATERIAL	10,71m ²
GESSO IMOB./ FRATURA	10,71m ²
SUTURA/ CURATIVO	10,71m ²
ELETCARDIOGRAMA ECG	10,71m ²
SALA DE EXAMES DA RADIOLOGIA - GERAL	22,05m ²
LABORATÓRIO DE PROCESSAMENTO (CAMARA ESCURA)	4,59m ²
ARQUIVO DE CHAPAS	2,16m ²
I.S. 02	2,16m ²
ÁREA EXTERNA PARA DESEMBARQUE DE AMBULÂNCIA E CARRO FUNERÁRIO	32,85m ²
POSTO POLICIAL	5,96m ²
D.M.L. 3	1,86m ²
GUARDA MACAS	5,16m ²
SALA DE URGÊNCIA E EMERGÊNCIA/ POSTO DE SERVIÇOS E ENFERMAGEM	51,50m ²
D.M.L. 01	2,06m ²
GUARDA TEMPORÁRIA DE CADÁVER	9,38m ²
HIGIENIZAÇÃO	7,55m ²
I.S. P.N.E. 02	5,42m ²
I.S. P.N.E. 04	5,42m ²
I.S. P.N.E. 06	5,25m ²
QUARTO INDIVIDUAL DE CURTA DURAÇÃO 01	9,83m ²
I.S. P.N.E. 03	4,57m ²
QUARTO INDIVIDUAL DE CURTA DURAÇÃO 02	9,83m ²
I.S. P.N.E. 05	4,57m ²
ARMAZENAMENTO TEMPORÁRIO DE RESÍDUOS SÓLIDOS	2,56m ²
D.M.L. 04	2,72m ²
POSTO SERVIÇOS E ENFERMAGEM	15,35m ²
OBSERVAÇÃO PEDIATRIA, MASCULINO E FEMININO	111,86m ²
SALA ADMINISTRATIVA/ INFORMÁTICA/ CONTROLE DE PONTO, PROTOCOLO	21,26m ²
SALA DE DIREÇÃO	10,33m ²
SALA DE REUNIÕES	12,75m ²
CAF/FARMÁCIA	21,26m ²
SALA DE ARMAZ./DIST. DE MATERIAL/ESTERILIZADO E ROUPA LIMPA	10,33m ²
SALA DE UTILIDADES E GUARDA DE ROUPA SUJA	10,33m ²
SALA DE GUARDA E PREPARO DE EQUIPAMENTOS/ MATERIAL	10,33m ²
ALMOXARIFADO	10,33m ²
D.M.L. 5	2,93m ²
COPA DE DISTRIBUIÇÃO	12,15m ²
ÁREA DE RECEPÇÃO LAVAGEM E GUARDA CARRINHOS	2,93m ²
REFETÓRIO PARA FUNCIONÁRIOS	19,50m ²
ESTAR PARA FUNCIONÁRIOS	16,46m ²
QUARTO DE PLANTÃO PARA FUNCIONÁRIOS FEMININO	16,62m ²
I.S. 03	4,00m ²
QUARTO DE PLANTÃO PARA FUNCIONÁRIOS MASCULINO	16,62m ²
I.S. 04	4,00m ²
VESTIÁRIO/ SANITÁRIO CENTRAL PARA FUNCIONÁRIOS FEMININO	10,32m ²
VESTIÁRIO/ SANITÁRIO CENTRAL PARA FUNCIONÁRIOS MASCULINO	10,32m ²
CIRCULAÇÃO 01	82,85m ²
CIRCULAÇÃO 02	85,33m ²
CIRCULAÇÃO 03	56,57m ²
CIRCULAÇÃO 04	11,15m ²
CIRCULAÇÃO 05	11,15m ²
CIRCULAÇÃO 06	32,17m ²
CIRCULAÇÃO 07	8,85m ²
TOTAL ÁREA CONSTRUÍDA	1'222,92m ²

ANEXOS 91,45m²

ARQUITETURA

ARQUIVO	Nº FOLHA	REVISÃO	PADRÃO FOLHA	TÍTULO DO DESENHO
1321-02-ARQ-PE-01_28-R02.dwg	01/28	02	A1-EST.	CAPA, LISTA DE PRANCHAS E MAQUETES ELETRÔNICAS
1321-02-ARQ-PE-02_28-R02.dwg	02/28	02	A0	IMPLANTAÇÃO
1321-02-ARQ-PE-03_28-R02.dwg	03/28	02	A1-EST.	IMPLANTAÇÃO - DETALHES TÍPICOS
1321-02-ARQ-PE-04_28-R02.dwg	04/28	02	A1-EST.	ANEXO-ABRIGO DE LIXOS, CASA DE GERADOR E GASES MEDICINAIS PLANTA TERREA, COBERTURA, CORTES E FACHADAS
1321-02-ARQ-PE-05_28-R02.dwg	05/28	02	A0	PLANTA PAVIMENTO TERREO
1321-02-ARQ-PE-06_28-R02.dwg	06/28	02	A0	PLANTA DE COBERTURA
1321-02-ARQ-PE-07_28-R02.dwg	07/28	02	A1-EST.	CORTES AA E BB
1321-02-ARQ-PE-08_28-R02.dwg	08/28	02	A1-EST.	CORTES CC E DD
1321-02-ARQ-PE-09_28-R02.dwg	09/28	02	A1-EST.	FACHADAS 01 E 02
1321-02-ARQ-PE-10_28-R02.dwg	10/28	02	A1-EST.	FACHADAS 03 E 04
1321-02-ARQ-PE-11_28-R02.dwg	11/28	02	A1-EST.	AMPLIAÇÃO ÁREAS MOLHADAS - I.S. PACIENTES MASCULINO E FEMININO
1321-02-ARQ-PE-12_28-R02.dwg	12/28	02	A1-EST.	AMPLIAÇÃO ÁREAS MOLHADAS - I.S. P.N.E. 01, D.M.L. 02 E 01 E I.S. 01
1321-02-ARQ-PE-13_28-R02.dwg	13/28	02	A1-EST.	AMPLIAÇÃO ÁREAS MOLHADAS - GUARDA TEMPORÁRIA DE CADÁVER, HIGIENIZAÇÃO, LAVATÓRIO 01, 02 E 06 E SALA DE UTILIDADES
1321-02-ARQ-PE-14_28-R02.dwg	14/28	02	A1-EST.	AMPLIAÇÃO ÁREAS MOLHADAS - BANCADA 03, 07, E 12, I.S. 02 E D.M.L. 03
1321-02-ARQ-PE-15_28-R02.dwg	15/28	02	A1-EST.	AMPLIAÇÃO ÁREAS MOLHADAS - BANCADA 02, 06 E 11, SALA DE UTILIDADES E GUARDA DE ROUPA SUJA
1321-02-ARQ-PE-16_28-R02.dwg	16/28	02	A1-EST.	AMPLIAÇÃO ÁREAS MOLHADAS - I.S. 03 E 04, D.M.L. 05 E ÁREA PARA RECEPÇÃO LAVAGEM E GUARDA CARRINHO
1321-02-ARQ-PE-17_28-R02.dwg	17/28	02	A1-EST.	AMPLIAÇÃO ÁREAS MOLHADAS - COPA DE DISTRIBUIÇÃO, VESTIÁRIO/ SANITÁRIO CENTRAL PARA FUNCIONÁRIOS FEM. E BANCADA 08
1321-02-ARQ-PE-18_28-R02.dwg	18/28	02	A1-EST.	AMPLIAÇÃO ÁREAS MOLHADAS - VESTIÁRIO/ SANITÁRIO CENTRAL PARA FUNC. MASCULINO, BANCADA 04, ARMAZENAMENTO TEMPORÁRIO DE RESÍDUOS SÓLIDOS, LAVATÓRIO 03, 04 E 05
1321-02-ARQ-PE-19_28-R02.dwg	19/28	02	A1-EST.	AMPLIAÇÃO ÁREAS MOLHADAS - I.S. P.N.E. 02 E 03 E D.M.L. 04
1321-02-ARQ-PE-20_28-R02.dwg	20/28	02	A1-EST.	AMPLIAÇÃO ÁREAS MOLHADAS - I.S. P.N.E. 04 / I.S. P.N.E. 05 / I.S. P.N.E. 06 E BANCADA 05
1321-02-ARQ-PE-21_28-R02.dwg	21/28	02	A1-EST.	PAGINAÇÃO E DETALHAMENTO DE PISOS - PLANTA TERREA
1321-02-ARQ-PE-22_28-R02.dwg	22/28	02	A1-EST.	LUMINOTÉCNICO - PLANTA TERREA
1321-02-ARQ-PE-23_28-R02.dwg	23/28	02	A1-EST.	MAPA DE LOCALIZAÇÃO DE ESQUADRIAS - PLANTA TERREA, PLANTA DE COBERTURA E EDIFICAÇÕES ANEXAS
1321-02-ARQ-PE-24_28-R02.dwg	24/28	02	A1-EST.	PROGRAMAÇÃO VISUAL - MAPA DE LOCALIZAÇÃO E DETALHES
1321-02-ARQ-PE-25_28-R02.dwg	25/28	02	A1-EST.	PROGRAMAÇÃO VISUAL - DETALHES
1321-02-ARQ-PE-26_28-R02.dwg	26/28	02	A1-EST.	LOCAÇÃO DE SISTEMAS DE COMBATE A INCÊNDIOS - PLANTA TERREA
1321-02-ARQ-PE-27_28-R02.dwg	27/28	02	A0	LAYOUT
1321-02-ARQ-PE-28_28-R02.dwg	28/28	02	A1-EST.	DETALHES TÍPICOS
1321-ARQ-PE-JA001-R02.dwg	02	A4		DETALHE ESQUADRIA - JA.001
1321-ARQ-PE-JA002-R02.dwg	02	A4		DETALHE ESQUADRIA - JA.002
1321-ARQ-PE-JA003-R02.dwg	02	A4		DETALHE ESQUADRIA - JA.003
1321-ARQ-PE-JA004-R02.dwg	02	A4		DETALHE ESQUADRIA - JA.004
1321-ARQ-PE-JA005-R02.dwg	02	A4		DETALHE ESQUADRIA - JA.005
1321-ARQ-PE-JA006-R02.dwg	02	A4		DETALHE ESQUADRIA - JA.006
1321-ARQ-PE-JA007-R02.dwg	02	A4		DETALHE ESQUADRIA - JA.007
1321-ARQ-PE-JA008-R02.dwg	02	A4		DETALHE ESQUADRIA - JA.008
1321-ARQ-PE-JA009-R02.dwg	02	A4		DETALHE ESQUADRIA - JA.009
1321-ARQ-PE-JA010-R02.dwg	02	A4		DETALHE ESQUADRIA - JA.010
1321-ARQ-PE-JA011-R02.dwg	02	A4		DETALHE ESQUADRIA - JA.011
1321-ARQ-PE-JA012-R02.dwg	02	A4		DETALHE ESQUADRIA - JA.012
1321-ARQ-PE-JA013-R02.dwg	02	A4		DETALHE ESQUADRIA - JA.013
1321-ARQ-PE-JA014-R02.dwg	02	A4		DETALHE ESQUADRIA - JA.014
1321-ARQ-PE-JV255-R02.dwg	02	A4		DETALHE ESQUADRIA - JV.255
1321-ARQ-PE-JV525-R02.dwg	02	A3		DETALHE ESQUADRIA - JV.525
1321-ARQ-PE-PA080-R02.dwg	02	A4		DETALHE ESQUADRIA - PA.080
1321-ARQ-PE-PA100-A-R02.dwg	02	A4		DETALHE ESQUADRIA - PA.100-A
1321-ARQ-PE-PA100-R02.dwg	02	A4		DETALHE ESQUADRIA - PA.100
1321-ARQ-PE-PA180-R02.dwg	02	A4		DETALHE ESQUADRIA - PA.180
1321-ARQ-PE-PA200-R02.dwg	02	A4		DETALHE ESQUADRIA - PA.200
1321-ARQ-PE-PA240-R02.dwg	02	A4		DETALHE ESQUADRIA - PA.240
1321-ARQ-PE-PD080-R02.dwg	02	A4		DETALHE ESQUADRIA - PD.080
1321-ARQ-PE-PM080-A-R02.dwg	02	A4		DETALHE ESQUADRIA - PM.080-A
1321-ARQ-PE-PM080-R02.dwg	02	A4		DETALHE ESQUADRIA - PM.080
1321-ARQ-PE-PM090-A-R02.dwg	02	A4		DETALHE ESQUADRIA - PM.090-A
1321-ARQ-PE-PM090-R02.dwg	02	A4		DETALHE ESQUADRIA - PM.090
1321-ARQ-PE-PM100-A-R02.dwg	02	A4		DETALHE ESQUADRIA - PM.100-A
1321-ARQ-PE-PM100-B-R02.dwg	02	A4		DETALHE ESQUADRIA - PM.100-B
1321-ARQ-PE-PM100-C-R02.dwg	02	A4		DETALHE ESQUADRIA - PM.100-C
1321-ARQ-PE-PM100-R02.dwg	02	A4		DETALHE ESQUADRIA - PM.100
1321-ARQ-PE-PM120-R02.dwg	02	A4		DETALHE ESQUADRIA - PM.120
1321-ARQ-PE-PM120-A-R02.dwg	02	A4		DETALHE ESQUADRIA - PM.120-A
1321-ARQ-PE-PM150-A-R02.dwg	02	A4		DETALHE ESQUADRIA - PM.150-A
1321-ARQ-PE-PM150-B-R02.dwg	02	A4		DETALHE ESQUADRIA - PM.150-B
1321-ARQ-PE-PM150-C-R02.dwg	02	A4		DETALHE ESQUADRIA - PM.150-C
1321-ARQ-PE-PM150-R02.dwg	02	A4		DETALHE ESQUADRIA - PM.150
1321-ARQ-PE-PM200-R02.dwg	02	A4		DETALHE ESQUADRIA - PM.200
1321-ARQ-PE-SE001-R02.dwg	02	A4		DETALHE ESQUADRIA - SE.001
1321-ARQ-PE-VF120-R02	02	A4		DETALHE ESQUADRIA - VF.120
1321-ARQ-PE-VF200-R02.dwg	02	A4		DETALHE ESQUADRIA - VF.200
1321-ARQ-PE-CJ100-R02.dwg	02	A4		DETALHE ESQUADRIA - CJ.100

ORÇAMENTO

ARQUIVO	REVISÃO	TÍTULO DO DESENHO
1321-02-ARQ-PE-ORÇAMENTO-R02.xls	02	ORÇAMENTO SINTÉTICO, ANALITICO E CRONOGRAMA
1321-02-ARQ-PE-MEMORIAL-R02.docx	02	MEMORIAL DESCRITIVO

GRAFISMOS

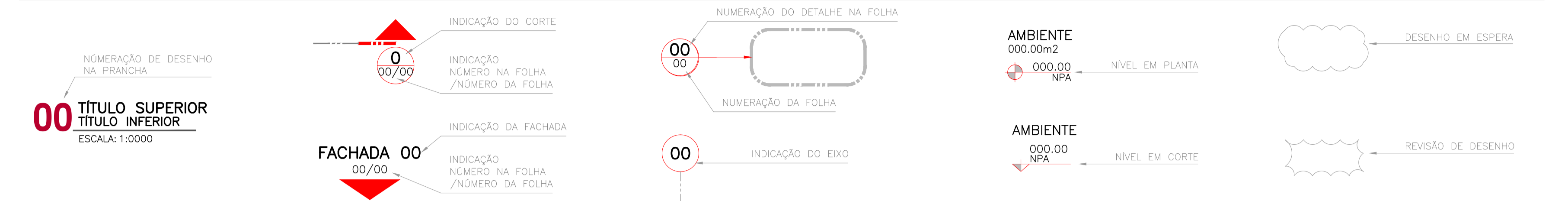

MAQUETE ELETRÔNICA



FACHADA FRONTAL VISTA DO CANTO DIREITO
ARQUIVO: 1321-02-ARQ-PE-IMG001-R00



FACHADA POSTERIOR VISTA DO CANTO ESQUERDO
ARQUIVO: 1321-02-ARQ-PE-IMG002-R00



FACHADA FRONTAL VISTA DO CANTO ESQUERDO
ARQUIVO: 1321-02-ARQ-PE-IMG003-R00



VISTA INTERNA - RECEPÇÃO / ESPERA
ARQUIVO: 1321-02-ARQ-PE-IMG004-R00

OBSERVAÇÕES:

- 1- CONFERIR MEDIDAS NO LOCAL.
- 2- MEDIDAS EM METROS.

RESPONSÁVEL: JOHANNAS DE OLIVEIRA SILVA
SECRETÁRIO MUN. DE SAÚDE

RESPONSÁVEL TÉCNICO: MARCONYS NASCIMENTO BARBOSA
CREA-MA 1150020787

ASSINATURAS: [Signature]

AUTOR PROJETO: VERRONI ARQUITETOS ASSOCIADOS
6127-1

RESPONSÁVEL: MINISTÉRIO DA SAÚDE
DATA:

02 REV. SOLICITADA 17/01/14 DG LV FV
01 REV. SOLICITADA 07/01/14 SH LV FV
00 EMISSÃO PARA LICITAÇÃO 10/12/13 SH LV FV
REV. DESCRIÇÃO DATA POR C.G. APROV.

ACALANDA
GOVERNADO DO PIAUÍ

AVENIDA DR. JOSÉ EDILSON CARIDADE RIBEIRO
QUADRA 06 LOTE 02A - RESIDENCIAL TROPICAL
CEP: 654.930-000 / AÇAILÂNDIA - MA
COORD. GEOGRÁFICAS: 04.949754 / 047.476022

TÍTULO: UNIDADE DE PRONTO ATENDIMENTO - PORTE 2
CAPA, LISTA DE PRANCHAS E MAQUETES ELETRÔNICAS

DISCIPLINA: ARQUITETURA N° FOLHA: 01/28 FINALIDADE: COMENTÁRIOS INFORMAÇÃO COTAÇÃO CONSTRUÇÃO
FASE: PROJETO EXECUTIVO REVISÃO: 02
ESCALA: POR C.G. APROV.
FORMATO: A1 EST. - 1026x841mm



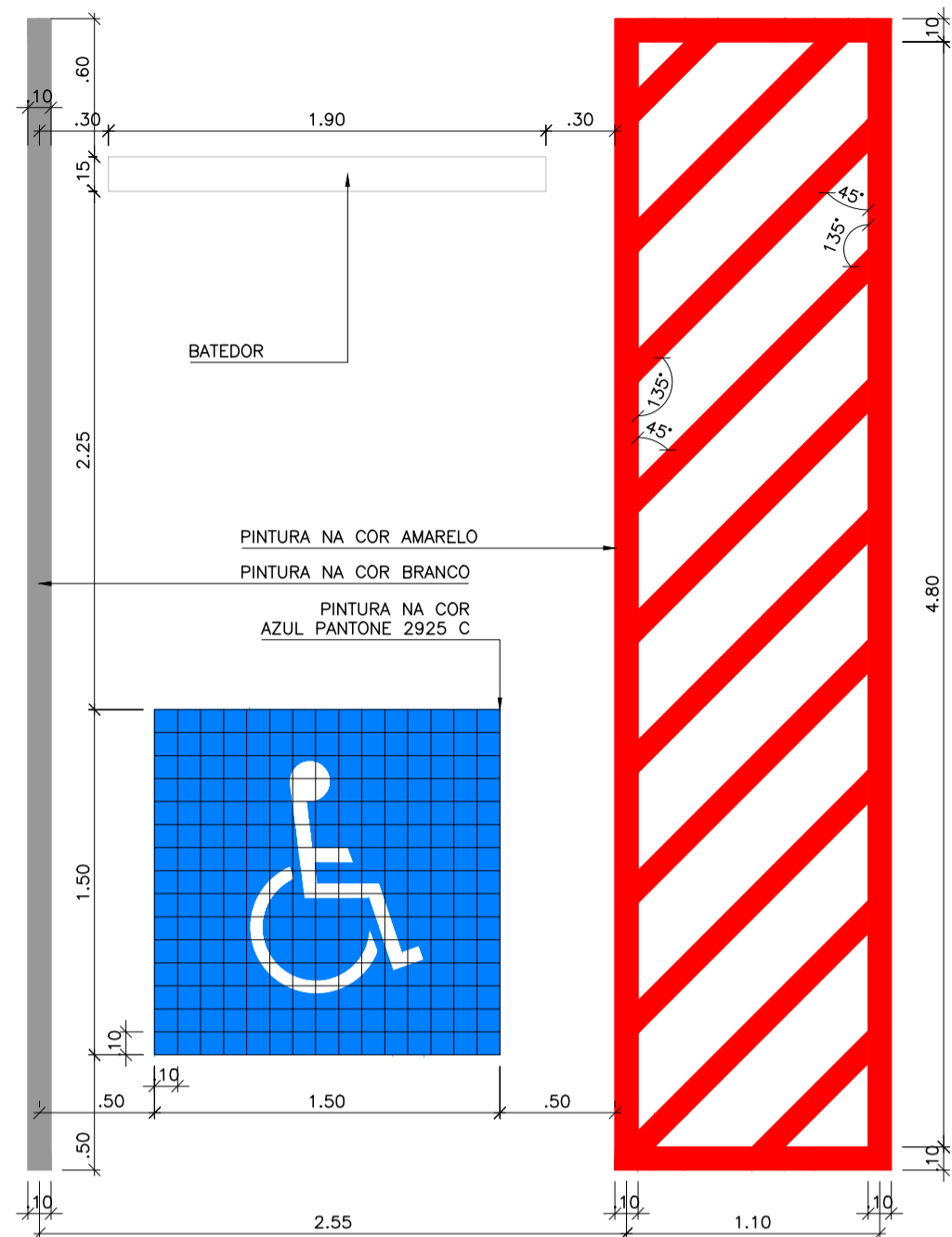

01 UPA - PORTE 2
DET. TÍPICO - VAGA ACESSÍVEL TIPO 01
ESCALA: 1:25

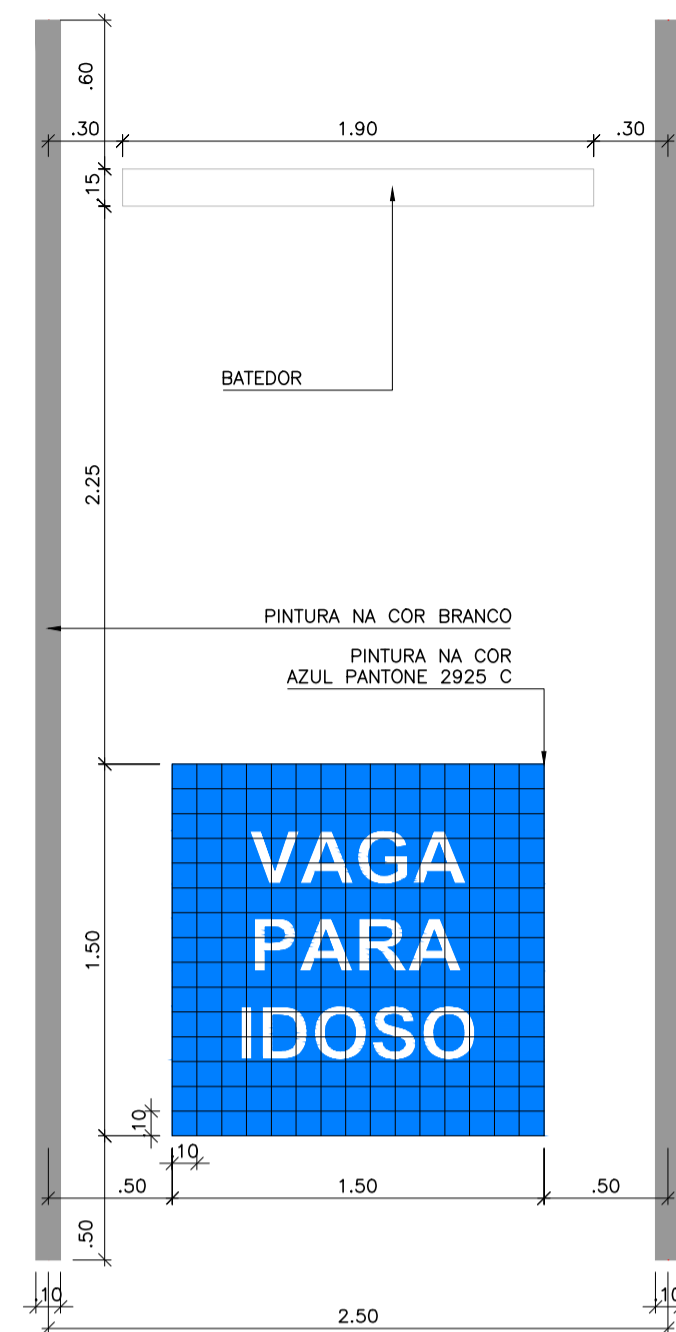

03 UPA - PORTE 2
DET. TÍPICO - VAGA IDOSO
ESCALA: 1:25

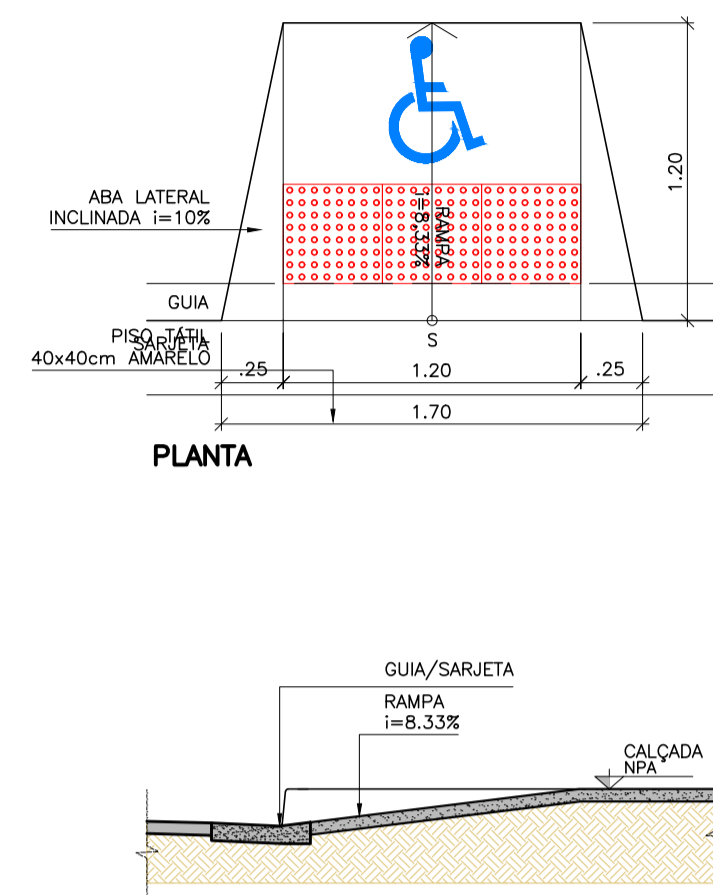

07 UPA - PORTE 2
DET. TÍPICO - RAMPA ACESSÍVEL
ESCALA: 1:25

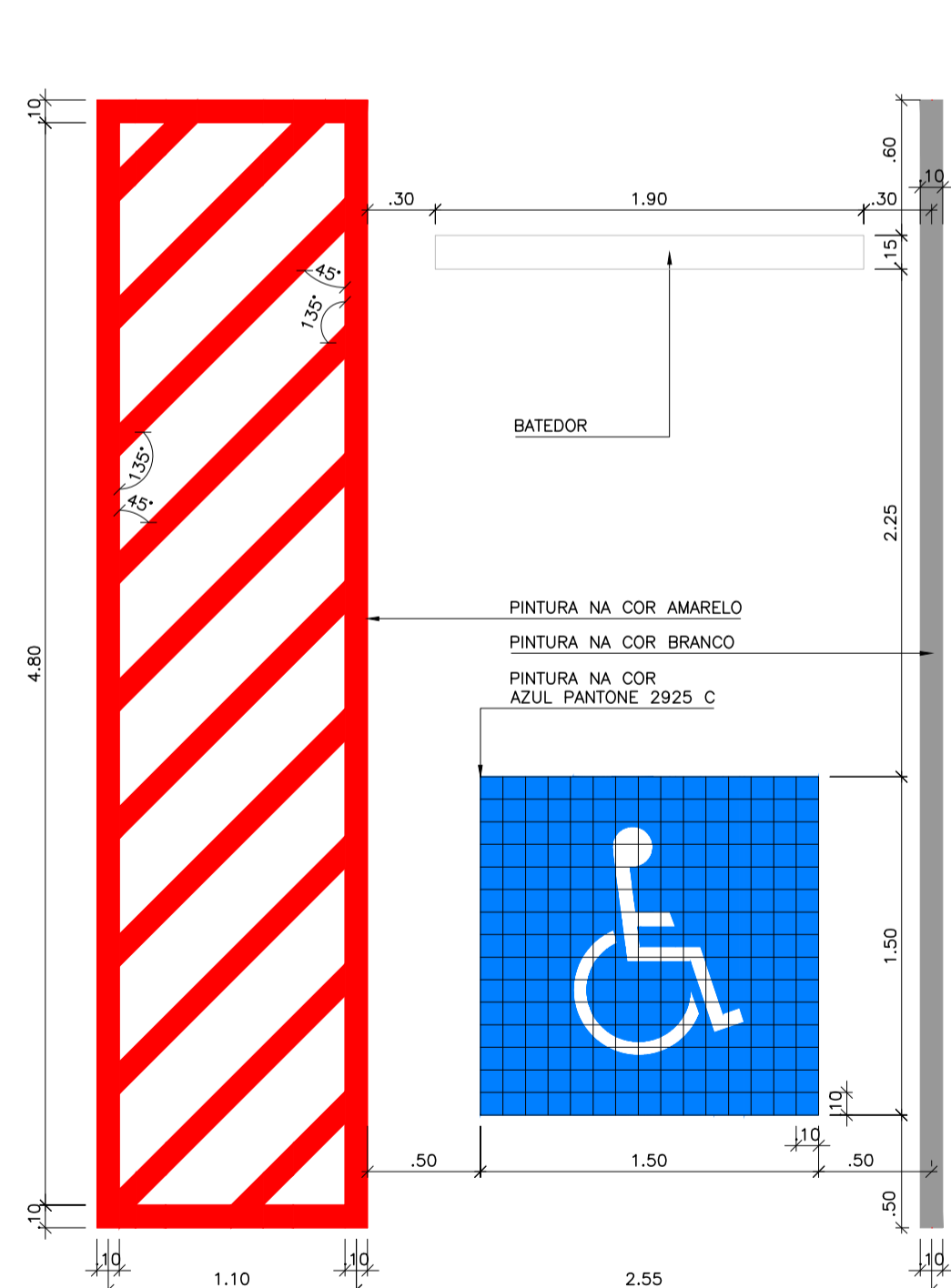

02 UPA - PORTE 2
DET. TÍPICO - VAGA ACESSÍVEL TIPO 02
ESCALA: 1:25

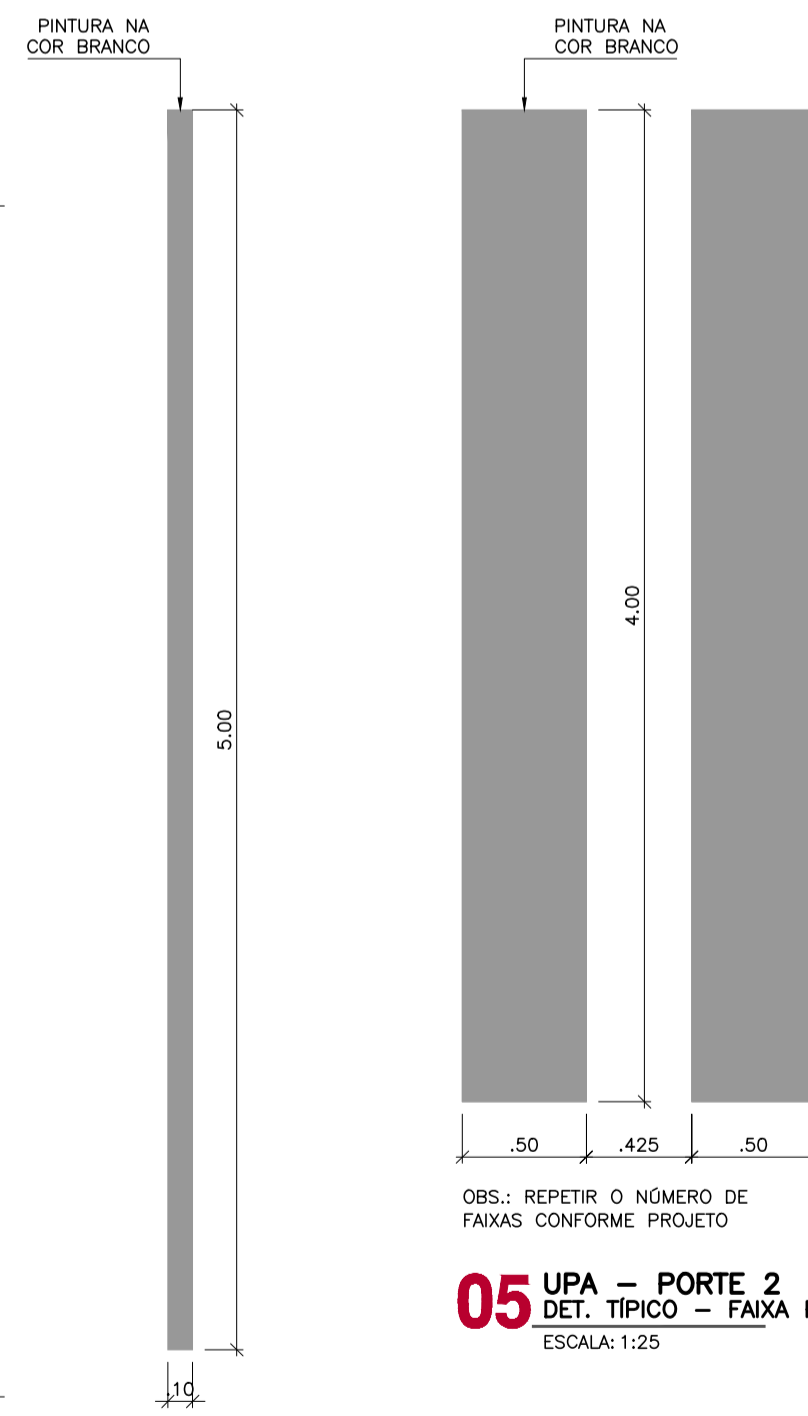

04 UPA - PORTE 2
DET. TÍPICO - DIVISOR DE VAGAS
ESCALA: 1:25

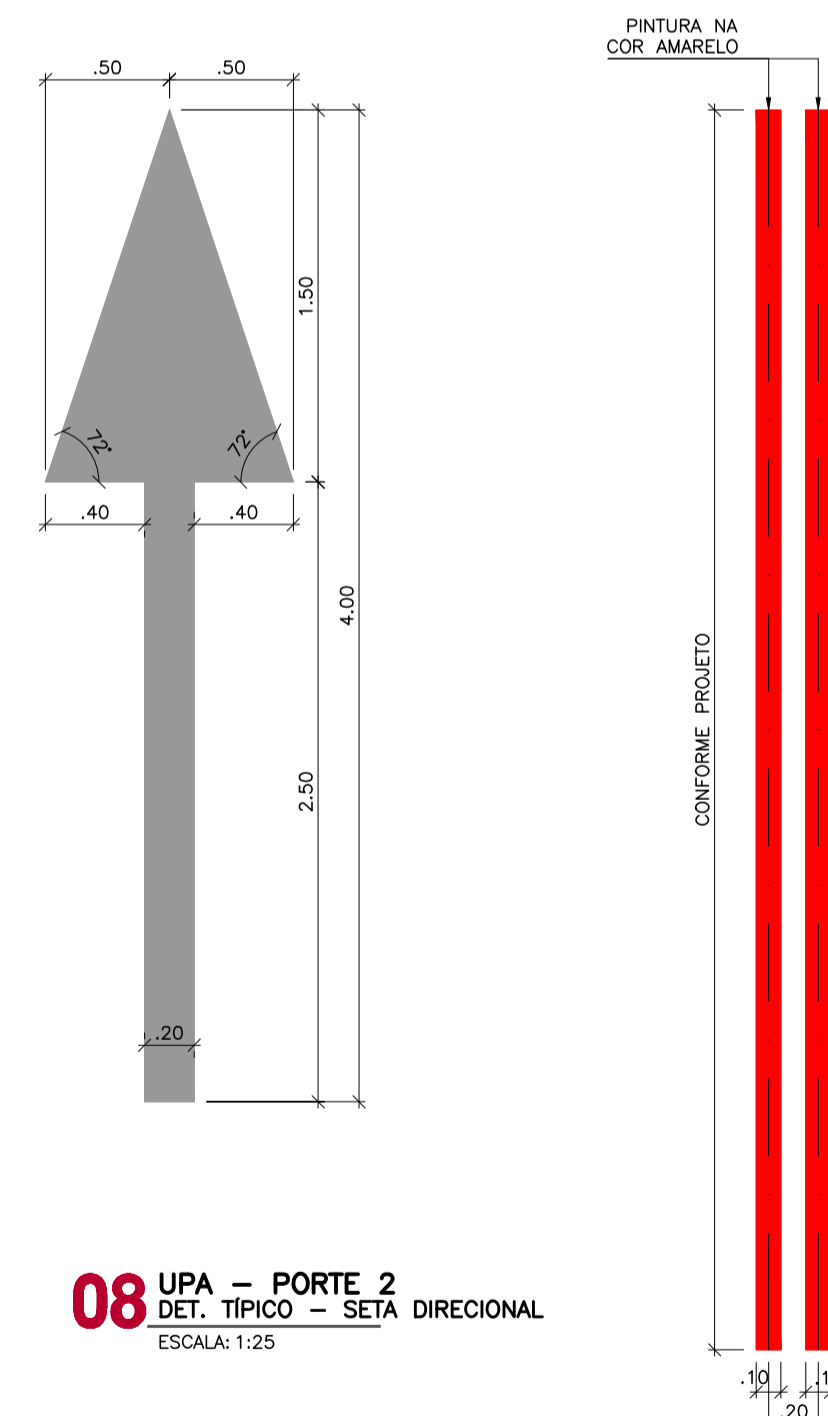

08 UPA - PORTE 2
DET. TÍPICO - SETA DIRECIONAL
ESCALA: 1:25

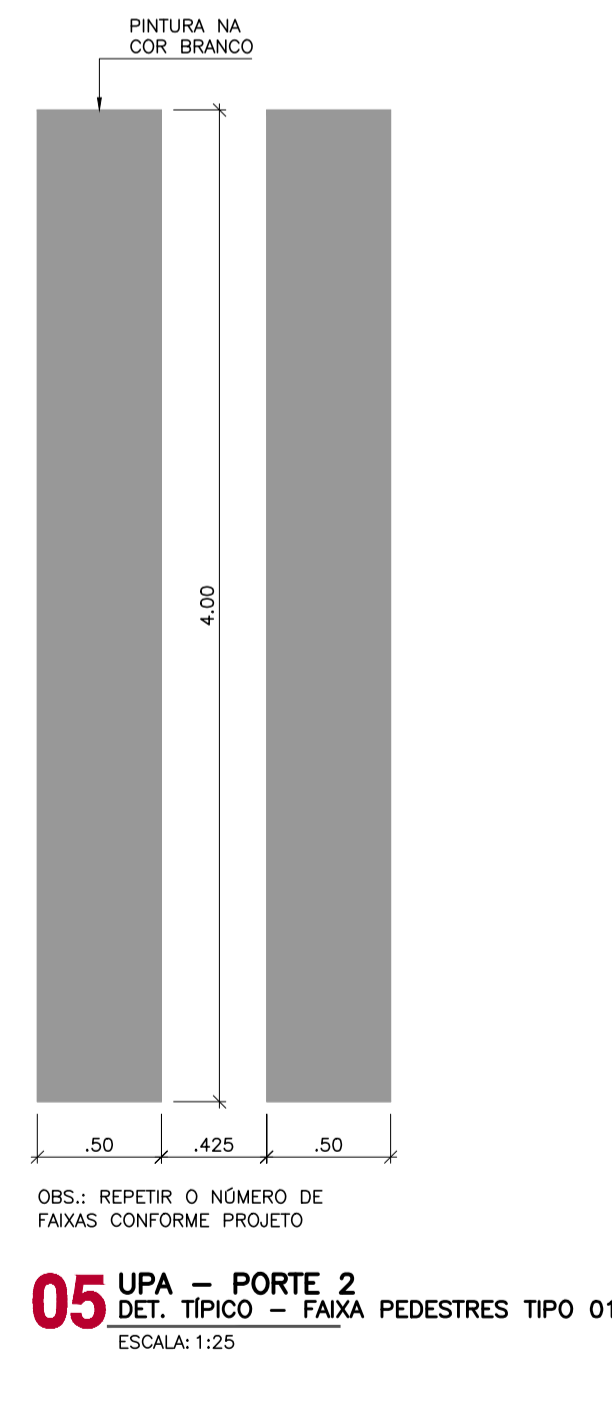

05 UPA - PORTE 2
DET. TÍPICO - FAIXA PEDESTRES TIPO 01
ESCALA: 1:25

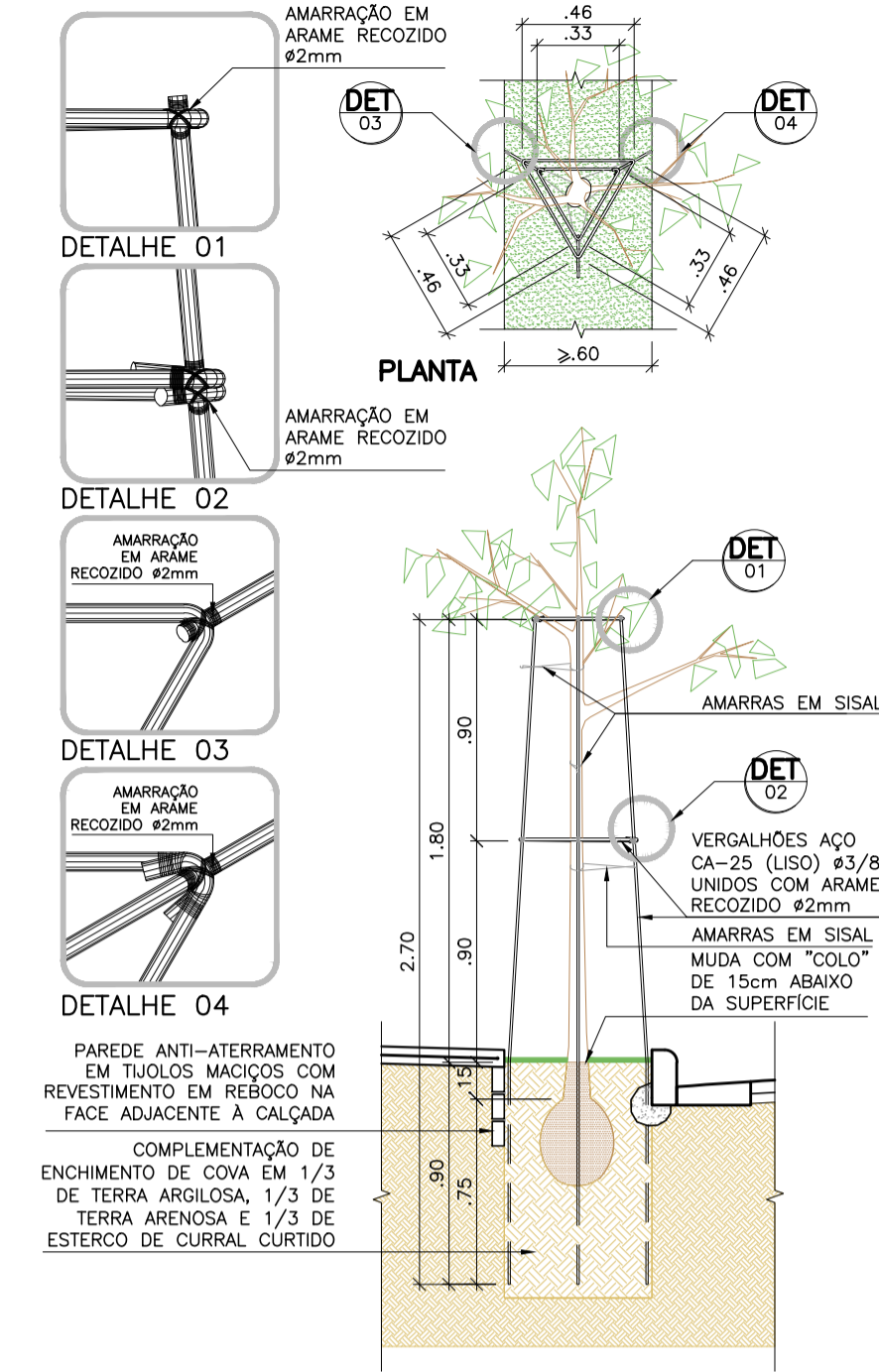

10 UPA - PORTE 2
DET. TÍPICO - PLANTIO ARVORES
ESCALA: 1:20

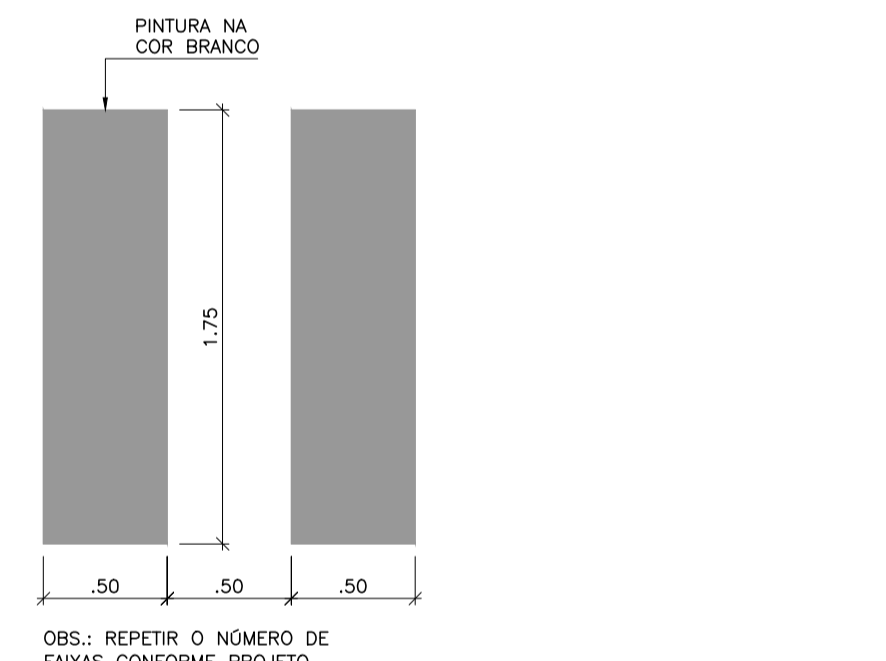

06 UPA - PORTE 2
DET. TÍPICO - FAIXA PEDESTRES TIPO 02
ESCALA: 1:25

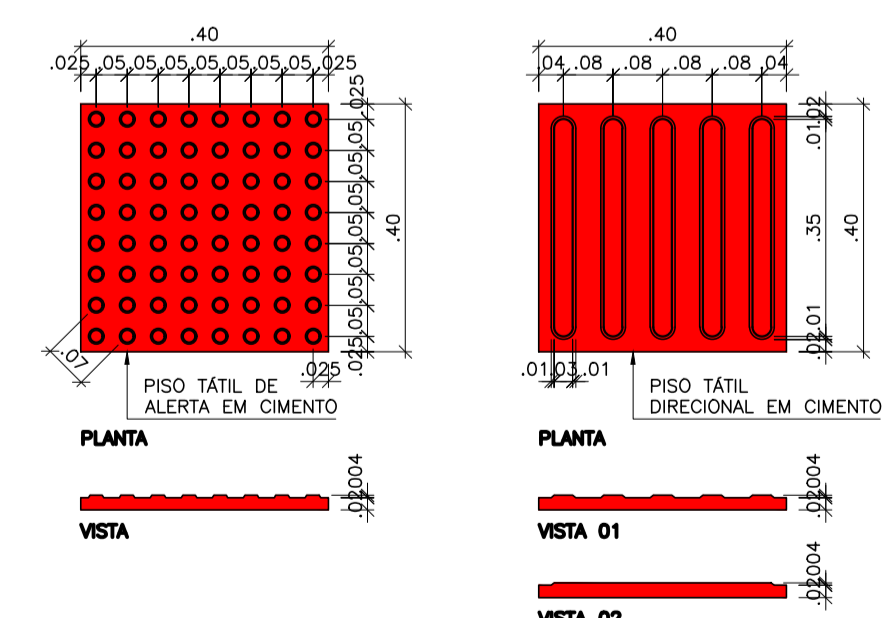

13 UPA - PORTE 2
DET. TÍPICO - PISOS TÁTEIS
ESCALA: 1:10

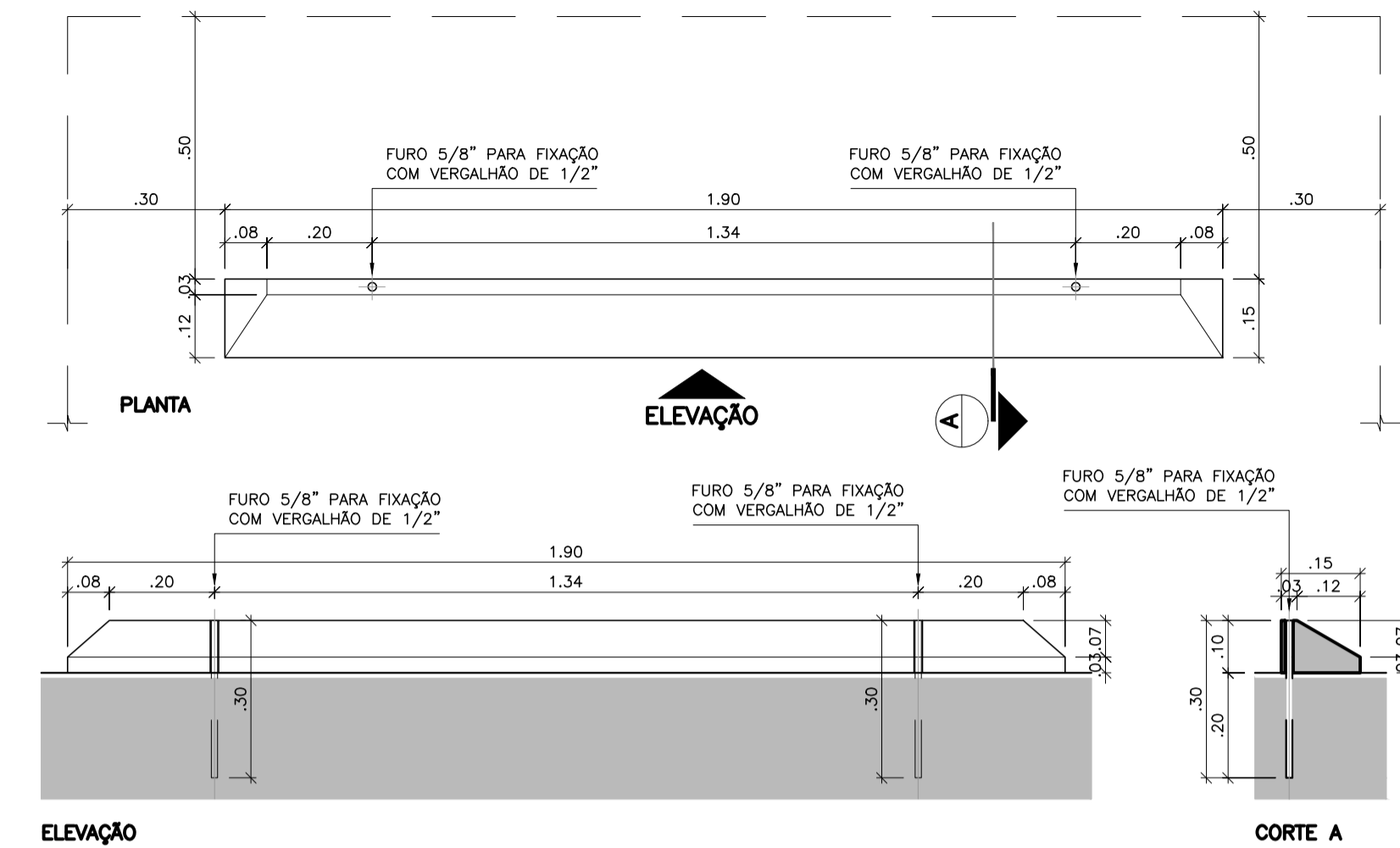

11 UPA - PORTE 2
DET. TÍPICO - BATEDOR
ESCALA: 1:10

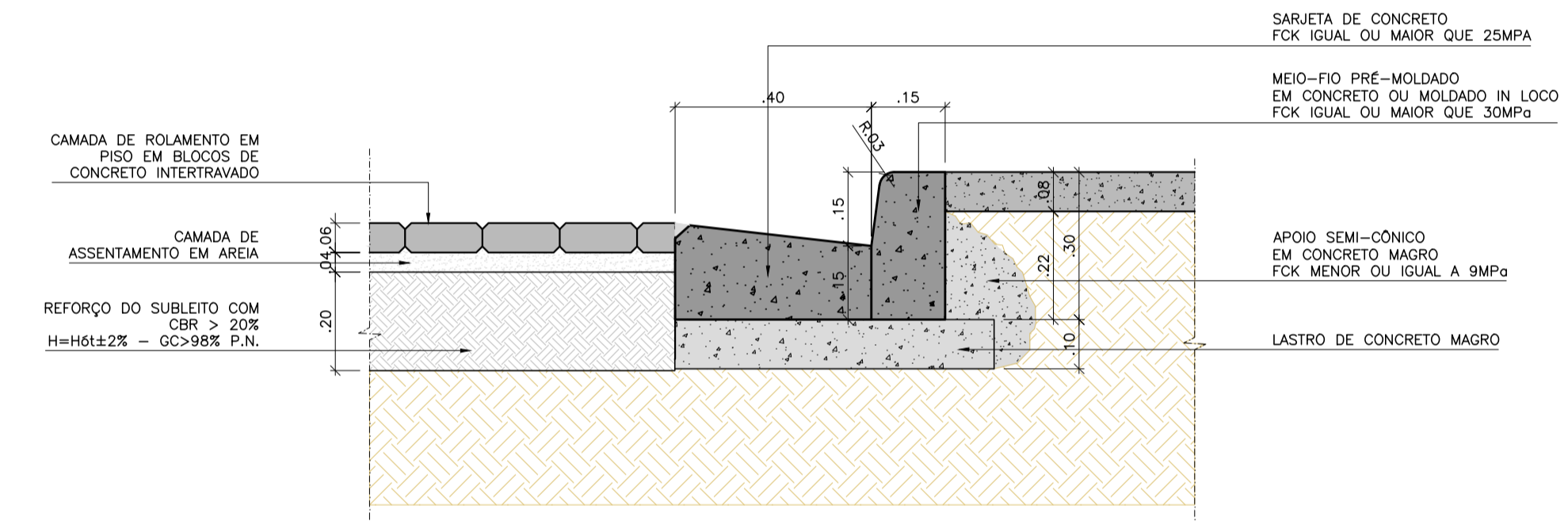

12 UPA - PORTE 2
DET. TÍPICO - GUIA E PISO INTERTRAVADO
ESCALA: 1:10

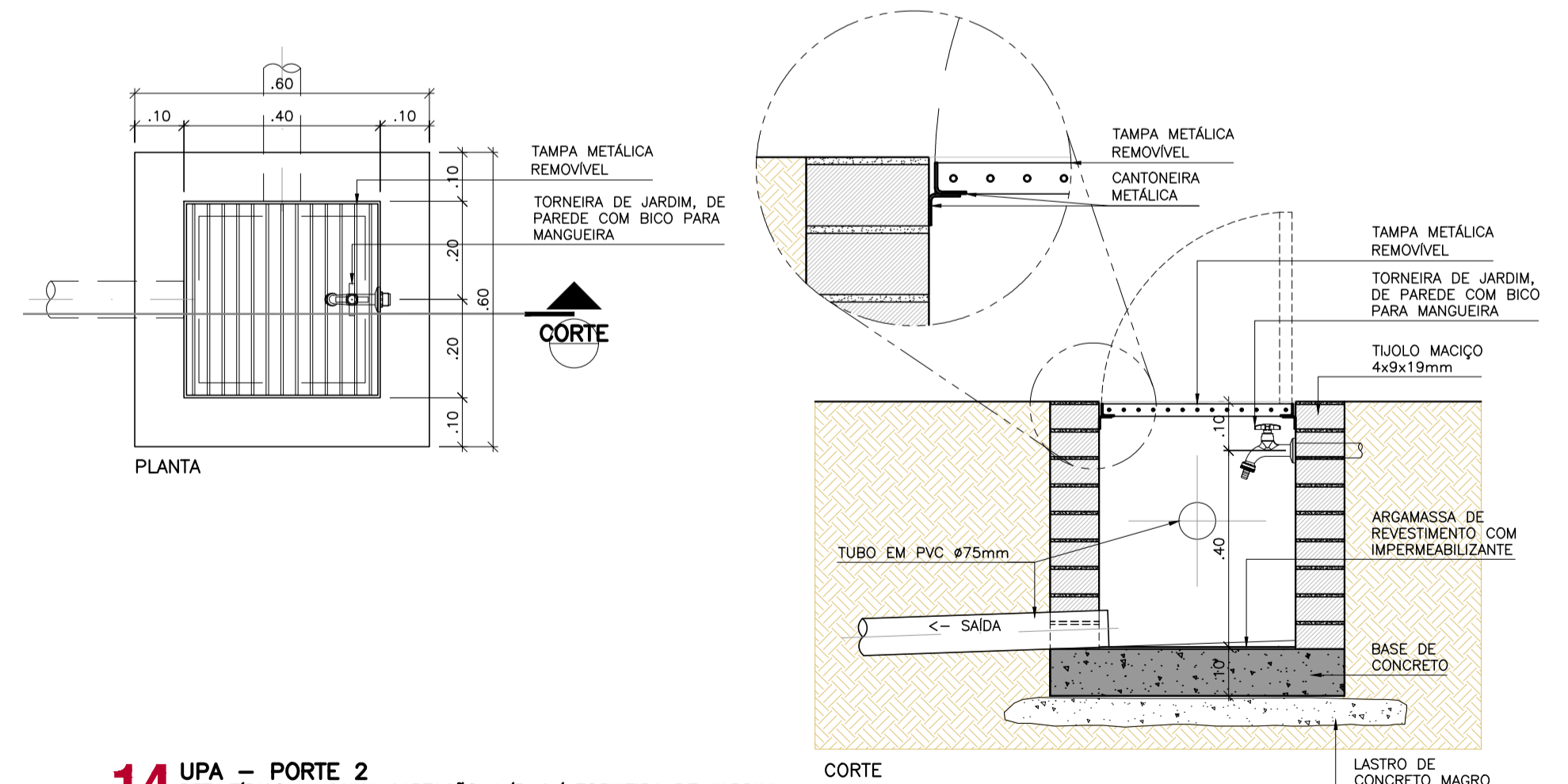

14 UPA - PORTE 2
DET. TÍPICO - CAIXA CAPTAÇÃO A/P C/ TORNEIRA DE JARDIM
ESCALA: 1:10

OBSERVAÇÕES:
1- CONFERIR MEDIDAS NO LOCAL.
2- MEDIDAS EM METROS.

RESPONSÁVEL:
JOHNATHAS DE OLIVEIRA SILVA
SECRETÁRIO MUNICIPAL DE SAÚDE

RESPONSÁVEL TÉCNICO:
MARCONYS NASCIMENTO BARBOSA
CREA-MA, INEP 11200707

ASSINATURAS:
AUTOR PROJETO:
VERRONI ARQUITETOS ASSOCIADOS
6127-1

RESPONSÁVEL DA SAÚDE:
MINISTÉRIO DA SAÚDE

DISCIPLINA ARQUITETURA Nº FOLHA
FASE PROJETO EXECUTIVO 03/28
ESCALA INDICADA
FORMATO A1 - EST.-1026x841mm 02

FINALIDADE:
 COMENTÁRIOS INFORMAÇÃO COTAÇÃO CONSTRUÇÃO

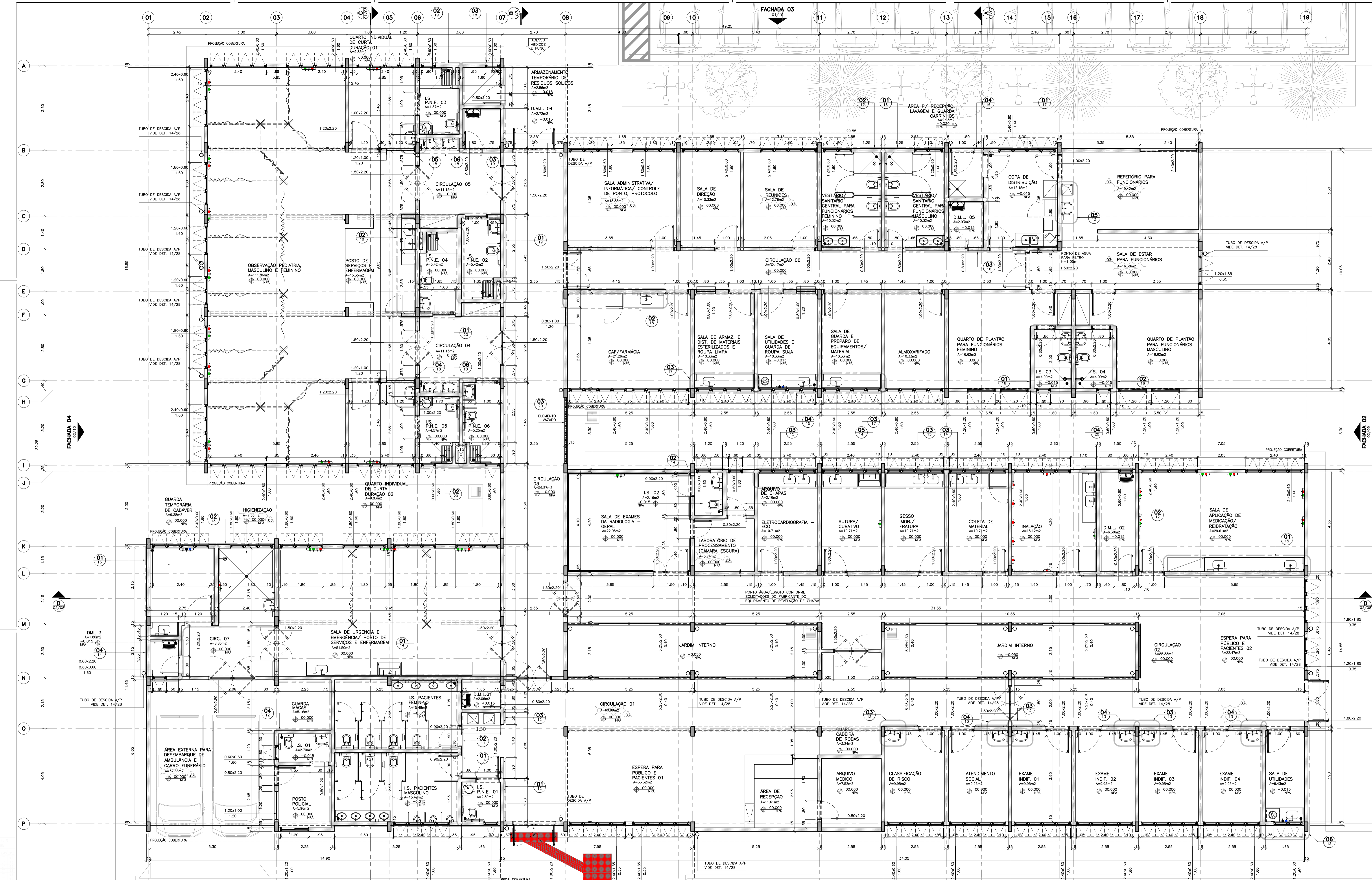

UNIDADE DE PRONTO ATENDIMENTO - PORTE 2
 PLANTA PAV. TERREO
 ESCALA 1:50

- LEGENDA:
- ALVENARIA EM BLOCOS CERÂMICOS
 - ESTRUTURA EM CONCRETO MOLDADO IN LOCO
 - ALVENARIA COM REVESTIMENTO DE ARGAMASSA BARTADA

OBSERVAÇÕES:

- 1- CONFERIR MEDIDAS NO LOCAL.
- 2- MEDIDAS EM METROS.
- 3- PARA LUMINOTÉCNICO VIDE FL. 22.
- 4- PARA LAJOTE VIDE FL. 27/28 e VIDE.
- 5- PARA PONTOS DE GASES MEDICINA FL. 27/28.

PROJETADEUR:

JONATHAS DE OLIVEIRA SILVA
 MARCONYS NASCIMENTO BARBOSA

PROJETO: VERRONI ARQUITETOS ASSOCIADOS

REVISÃO	DATA	DESCRIÇÃO
03	20/03/14	REV. SOLICITADA FB
02	17/01/14	REV. SOLICITADA
01	07/01/14	REV. SOLICITADA
00	10/12/13	EMISSÃO PARA LICITAÇÃO

UNIDADE DE PRONTO ATENDIMENTO - PORTE 2
 PLANTA PAVIMENTO TERREO

ACALANDA

UNIDADE DE PRONTO ATENDIMENTO - PORTE 2
 PLANTA PAVIMENTO TERREO



AVENIDA DR. JOSÉ EDSON CARIDADE RIBEIRO
 QUADRA DE LOTE 02A - RESIDENCIAL TERAPIA
 CEP: 65430-000 / ARLANDEIA - MA
 CDD: GEORFAPICAS: 04.949754 / 047.476022

PROJETO EXCLUSIVO
 ESCALA 1:50
 FÓRMO: AD

W. FOLHA: 09/28
 NOME DO PROJETO: UNIDADE DE PRONTO ATENDIMENTO - PORTE 2
 NOME DO ARQUITETO: JONATHAS DE OLIVEIRA SILVA
 NOME DO ENGENHEIRO: MARCONYS NASCIMENTO BARBOSA
 NOME DO RESPONSÁVEL TÉCNICO: JONATHAS DE OLIVEIRA SILVA
 NOME DO RESPONSÁVEL FISCAL: MARCONYS NASCIMENTO BARBOSA

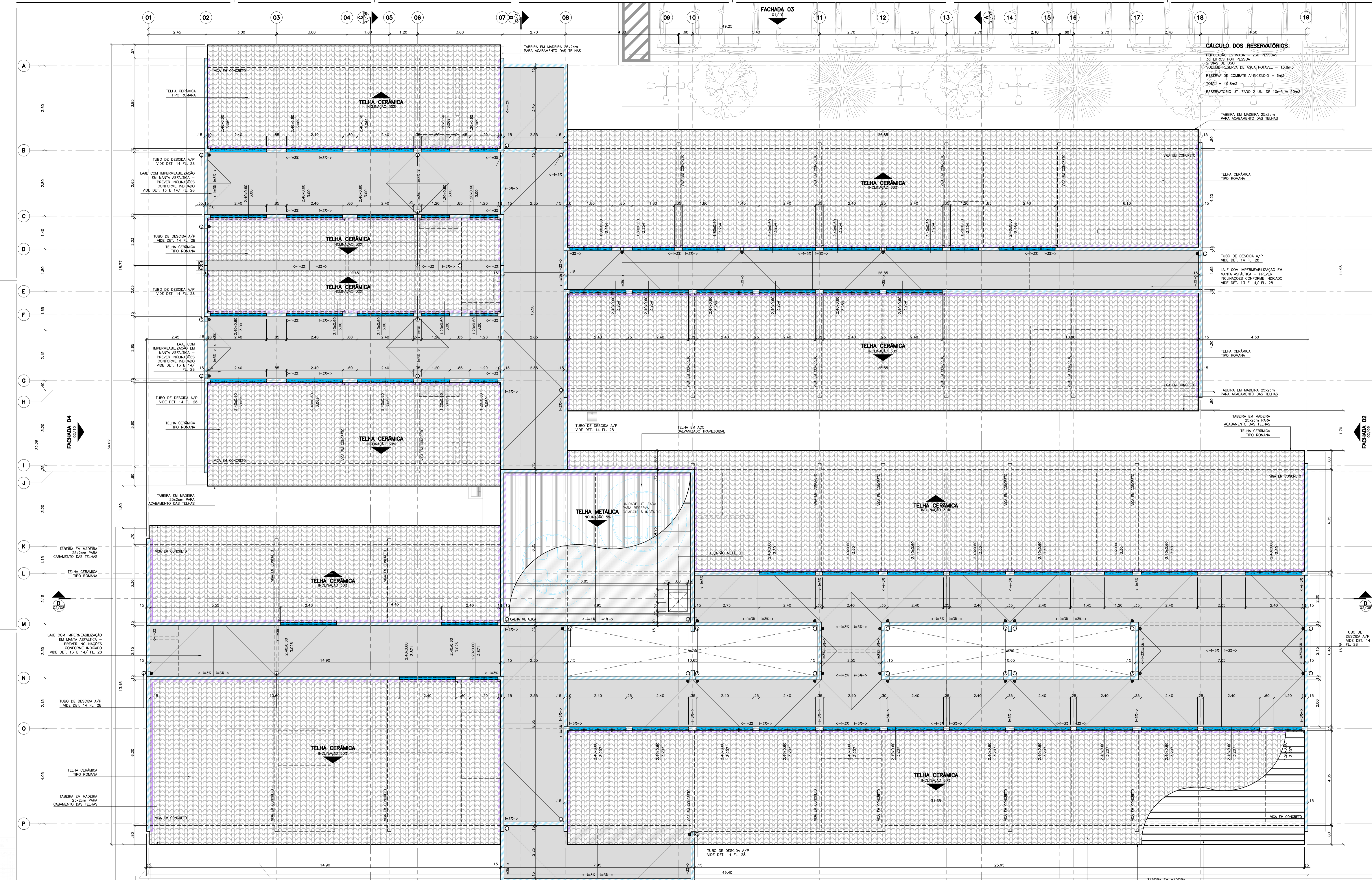

CÁLCULO DOS RESERVATÓRIOS
 POPULAÇÃO ESTIMADA - 230 PESSOAS
 30 LITROS POR PESSOA
 2 ZANAS DE USO
 VOLUME RESERVA DE ÁGUA POTÁVEL = 13,8m³
 RESERVA DE COMBATE A INCÊNDIO = 6m³
 TOTAL = 19,8m³
 RESERVATÓRIO UTILIZADO 2 UN. DE 10m³ = 20m³

01 UNIDADE DE PRONTO ATENDIMENTO - PORTE 2
 PLANTA DE COBERTURA
 ESCALA 1:50

LEGENDA:
 RUIFO METÁLICO INTERNO - CHAPA 24, FIXAÇÃO POR PARAFUSOS E VEDAÇÃO COM MATERIAL IMPERMEABILIZANTE ELÁSTICO.
 RUIFO METÁLICO PINGADERA - CHAPA 24, FIXAÇÃO POR PARAFUSOS E VEDAÇÃO COM MATERIAL IMPERMEABILIZANTE ELÁSTICO.
 PEITORIL EM GRANITO DIMENSÕES CONFORME PROJETO. VIDE DET. 07-09/28.

OBSERVAÇÕES:
 1- CONFERIR MEDIDAS NO LOCAL.
 2- MEDIDAS EM METROS.

UPA24h
 UNIDADE DE PRONTO ATENDIMENTO

SUS Ministério da Saúde

FACHADA 01
 01/09

RESPONSÁVEL: JOHNATHAS DE OLIVEIRA SILVA
 RESPONSÁVEL TÉCNICO: MARCONYS NASCIMENTO BARBOSA

ACALANDA
 UNIDADE DE PRONTO ATENDIMENTO - PORTE 2
 PLANTA DE COBERTURA

AVENIDA DR. JOSÉ EUSTÁQUIO CARVALHO FREIRE
 QUADRA DE LOTE 02A - RESIDENCIAL TROPICAL
 CEP: 654-930-000 - ARIQUANÃ - MA
 COOR. GEográficas: 04.849754 / 047.476022

PROGRAMA ARQUITETURA Nº PROJETO: 06/28
 FASE: PROJETO EXECUTIVO
 ESCALA: 1:50
 TÍTULO: UNIDADE DE PRONTO ATENDIMENTO - PORTE 2

RESPONSÁVEL: MINISTÉRIO DA SAÚDE
 DATA: 02/08
 02 REV. SOLICITADA 17/01/14 DG LV PV
 01 REV. SOLICITADA 07/01/14 SH LV PV
 00 EMISSÃO PARA LICITAÇÃO 10/12/13 SH LV PV
 REV. DESIGNAÇÃO DATA POP. C.O. APROV.

PROGRAMA ARQUITETURA Nº PROJETO: 06/28
 FASE: PROJETO EXECUTIVO
 ESCALA: 1:50
 TÍTULO: UNIDADE DE PRONTO ATENDIMENTO - PORTE 2

INFORMAÇÃO DE COTAÇÃO
 CONSTRUÇÃO
 1321-02-ARQ-PE-06-28-RO2

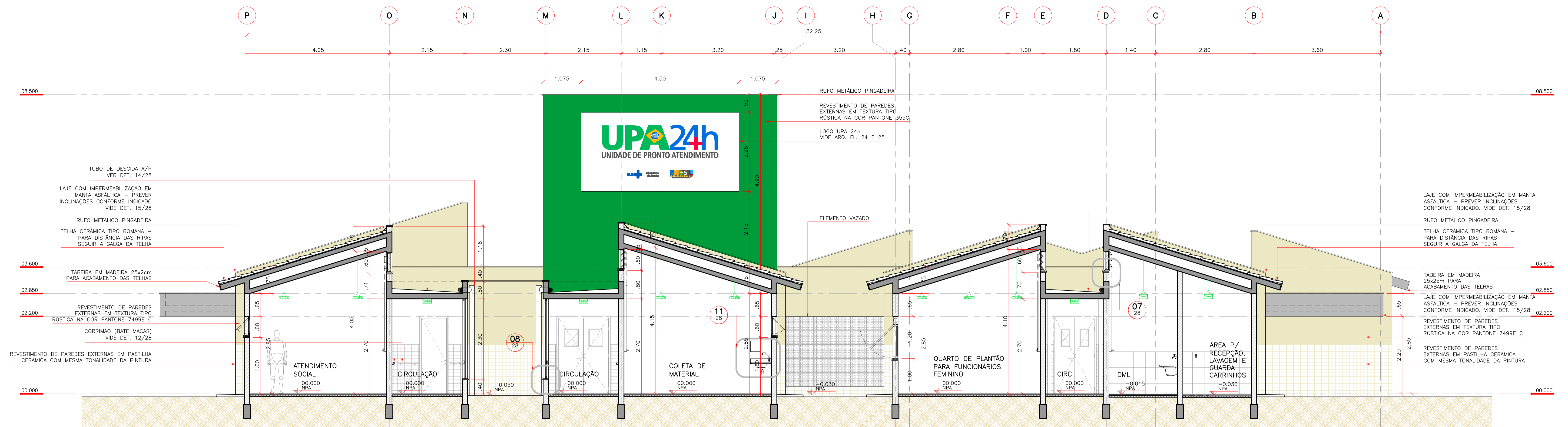

01 UNIDADE DE PRONTO ATENDIMENTO - PORTE 2
CORTE AA
ESCALA: 1:50

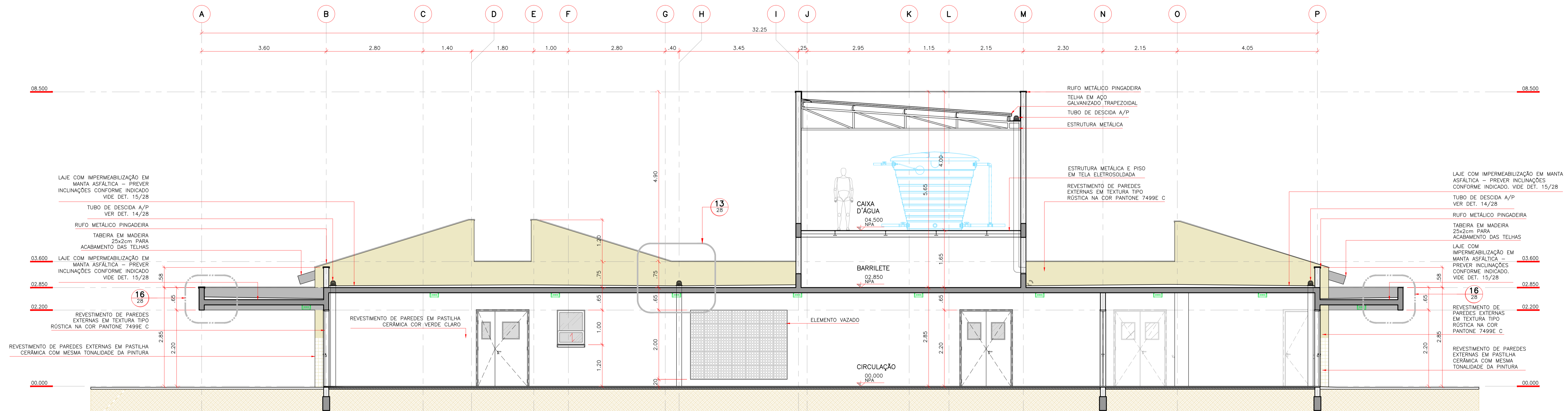

02 UNIDADE DE PRONTO ATENDIMENTO - PORTE 2
CORTE BB
ESCALA: 1:50

OBSERVAÇÕES:
1- DIREITOS AUTORAIS RESERVADOS. PROIBIDA A SUA TRANSFERÊNCIA TOTAL OU EM PARTES (LEI Nº 9.610/98).
2- CONFERIR MEDIDAS NO LOCAL.
3- MEDIDAS EM METROS.

JOHNATHAS DE OLIVEIRA SILVA
SECRETÁRIO MUN. DE SAÚDE

MARCONYS NASCIMENTO BARBOSA
CREA-MA 1120920787

ASSINATURAS

AUTOR PROJETO: VERRONI ARQUITETOS ASSOCIADOS
DATA: 17/01/14

RESPONSÁVEL: MINISTÉRIO DA SAÚDE
DATA: 07/01/14

02 REV. SOLICITADA 17/01/14 DG LV FV
01 REV. SOLICITADA 07/01/14 SH LV FV
00 EMISSÃO PARA LICITAÇÃO 05/12/13 SH LV FV
REV. DESCRIÇÃO DATA POR C.Q. APROV.

ACALÂNDIA
UNIDADE DE PRONTO ATENDIMENTO - PORTE 2
CORTES AA E BB

DISCIPLINA ARQUITETURA Nº FOLHA 02
FASE PROJETO EXECUTIVO 07/28
ESCALA 1:50
FORMATO A1 EST.-1026x594mm



AVENIDA DR. JOSÉ EDILSON CARIDADE RIBEIRO
QUADRA 06 LOTE 02A - RESIDENCIAL TROPICAL
CEP.: 654.930-000 / AÇAILÂNDIA - MA
COOR. GEográficas: 04.949754 / 047.476022

UNIDADE DE PRONTO ATENDIMENTO - PORTE 2
CORTES AA E BB

FINALIDADE: COMENTÁRIOS INFORMAÇÃO COTAÇÃO CONSTRUÇÃO
REVISÃO: NOME DO ARQUIVO
1321-02-ARQ-07_28-R02

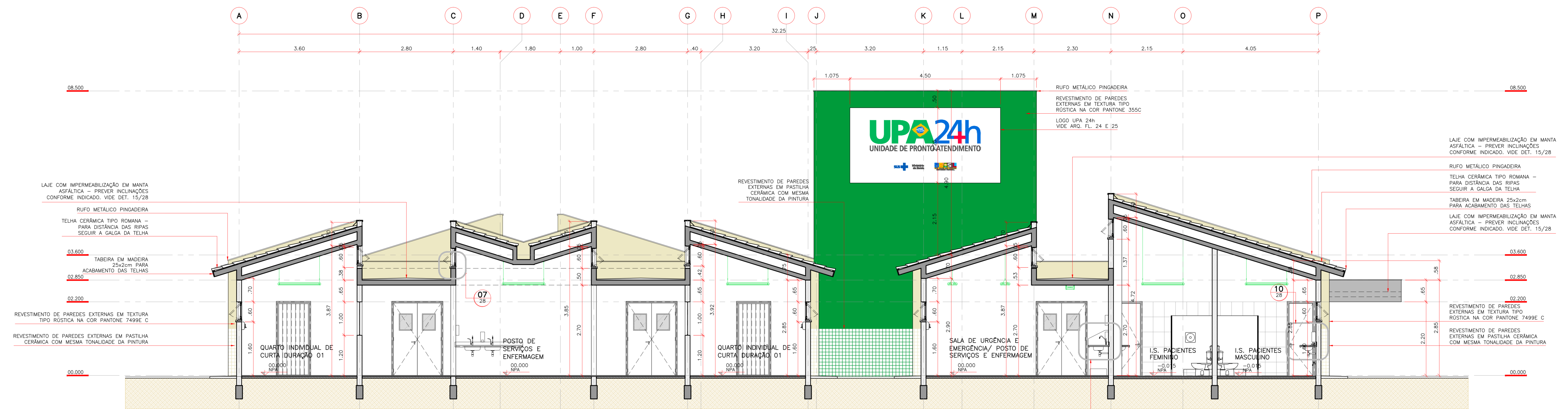

01 UNIDADE DE PRONTO ATENDIMENTO – PORTE 2
CORTE CC
ESCALA: 1:50

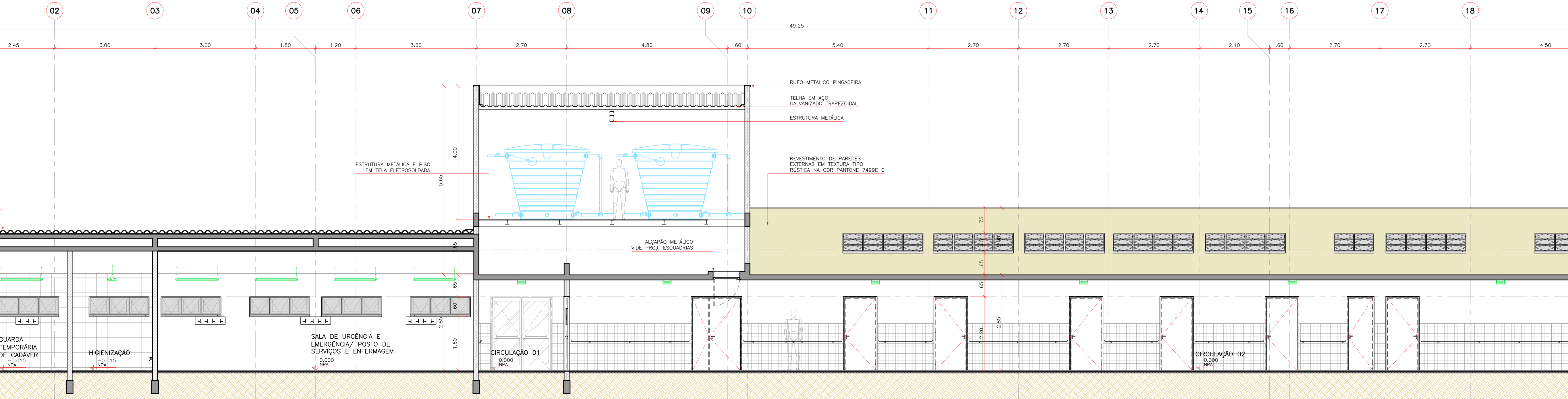

02 UNIDADE DE PRONTO ATENDIMENTO – PORTE 2
CORTE DD
ESCALA: 1:50



Ministério da Saúde
SUS

OBSERVAÇÕES:

- 1- DIREITOS AUTORAIS RESERVADOS. PROIBIDA A SUA TRANSFERÊNCIA TOTAL OU EM PARTES (LEI Nº 9.610/98).
- 2- CONFERIR MEDIDAS NO LOCAL.
- 3- MEDIDAS EM METROS.

JOHNATHAS DE OLIVEIRA SILVA
SECRETÁRIO MUN. DE SAÚDE

MARCONYS NASCIMENTO BARBOSA
CREA: MA 12092/2017

ASSINATURAS

AUTOR PROJETO: VERRONI ARQUITETOS ASSOCIADOS 6127-1

RESPONSÁVEL TÉCNICO: MARCONYS NASCIMENTO BARBOSA

ASSINATURAS

AUTOR PROJETO: VERRONI ARQUITETOS ASSOCIADOS 6127-1

RESPONSÁVEL TÉCNICO: MARCONYS NASCIMENTO BARBOSA

AVENIDA DR. JOSÉ EDILSON CARIDADE RIBEIRO, QUADRA 06 LOTE 02A - RESIDENCIAL TROPICAL
CEP: 654-930-000 / AÇAILÂNDIA - MA
COORD. GEOMÉTRICAS: 04.949754 / 047.476022

TÍTULO: UNIDADE DE PRONTO ATENDIMENTO – PORTE 2
CORTE CC E DD

DISCIPLINA ARQUITETURA	Nº FOLHA	FINALIDADE
FASE PROJETO EXECUTIVO	08/28	<input type="checkbox"/> COMENTÁRIOS <input type="checkbox"/> INFORMAÇÃO <input type="checkbox"/> COTAÇÃO <input type="checkbox"/> CONSTRUÇÃO
ESCALA 1:50	REVISÃO	
FORMATO A1 EST.-1374x594mm	02	1321-02-ARQ-PE-08_28-R02

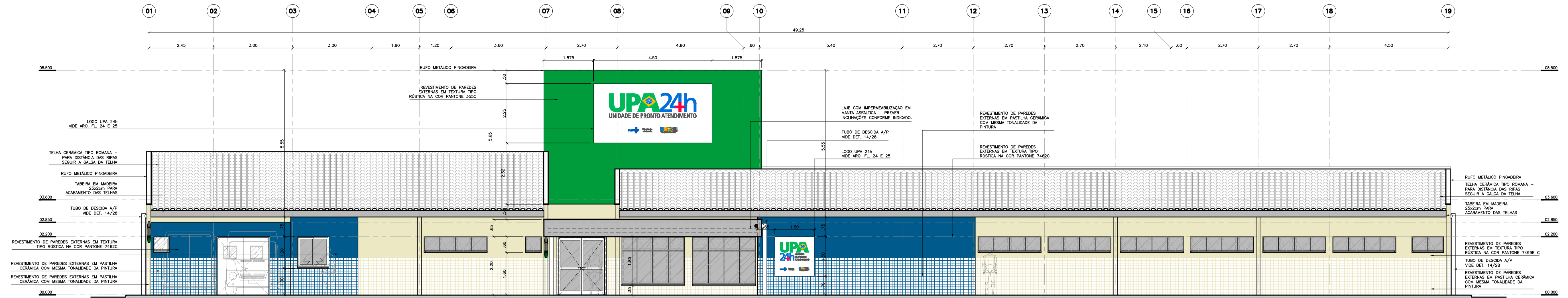

01 UNIDADE DE PRONTO ATENDIMENTO – PORTE 2
FACHADA 01
ESCALA: 1:50

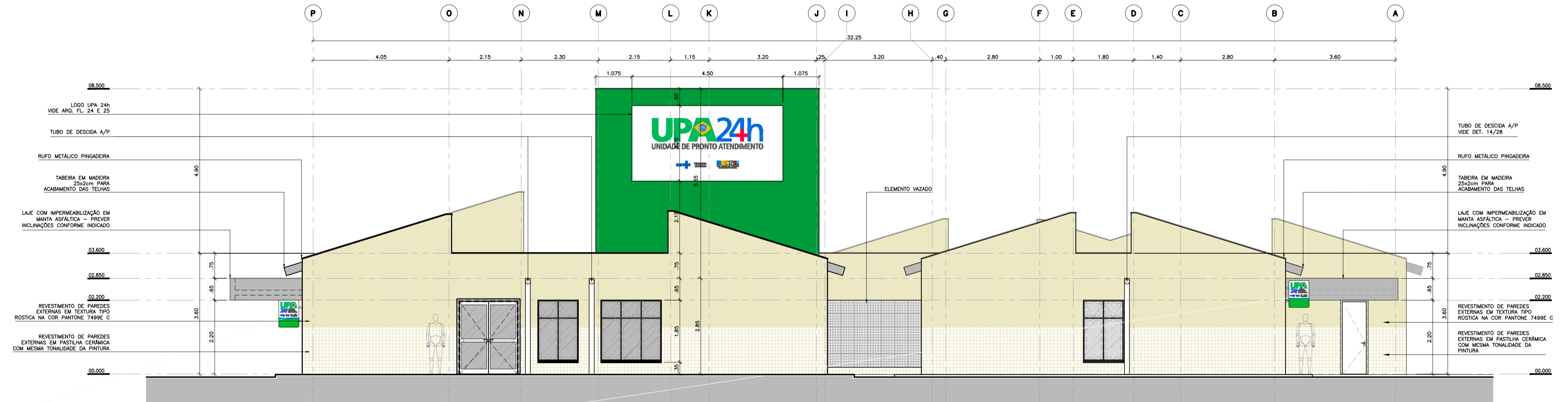

02 UNIDADE DE PRONTO ATENDIMENTO – PORTE 2
FACHADA 02
ESCALA: 1:50



OBSERVAÇÕES:
1- DIREITOS AUTORAIS RESERVADOS. PROIBIDA A SUA TRANSFERÊNCIA TOTAL OU EM PARTES (LEI Nº 9.610/98).
2- CONFERIR MEDIDAS NO LOCAL.
3- MEDIDAS EM METROS.

RESPONSÁVEL TÉCNICO:
JOHNATHAS DE OLIVEIRA SILVA
SECRETÁRIO MUNICIPAL DE SAÚDE

ASSINATURA:
AUTOR PROJETO:
VERRONI ARQUITETOS ASSOCIADOS

02 REV. SOLICITADA
01 REV. SOLICITADA
00 EMISSÃO PARA LICITAÇÃO

ACALANDA
UNIDADE DE PRONTO ATENDIMENTO – PORTE 2
FACHADAS 01 E 02

DISCIPLINA ARQUITETURA
FASE PROJETO EXECUTIVO
ESCALA 1:50
FORMATO A1 EST-1374x594mm

Nº FOLHA 09/28
MÓDULO 02

FINALIDADE
COMENTÁRIOS
INFORMAÇÃO DE COTAÇÃO
CONSTRUÇÃO

1321-02-ARG-PE-09_28-R01

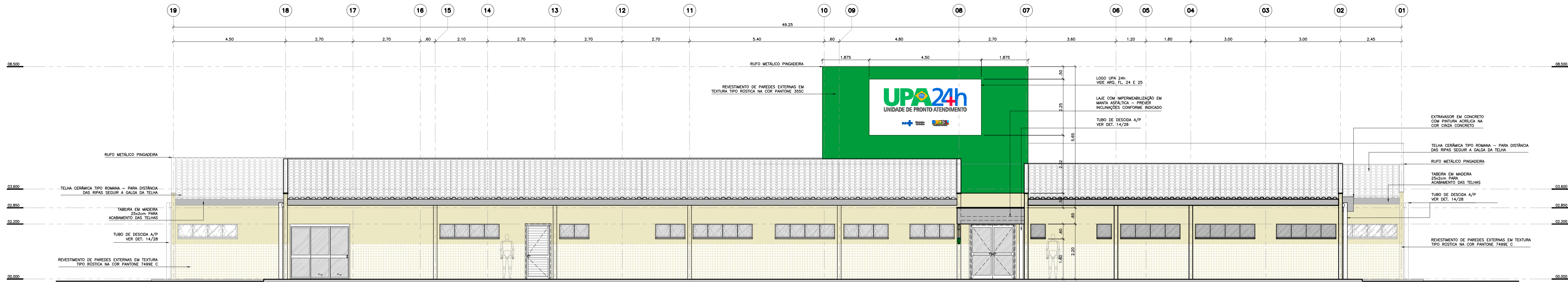

01 UNIDADE DE PRONTO ATENDIMENTO – PORTE 2
FACHADA 03
ESCALA: 1:50

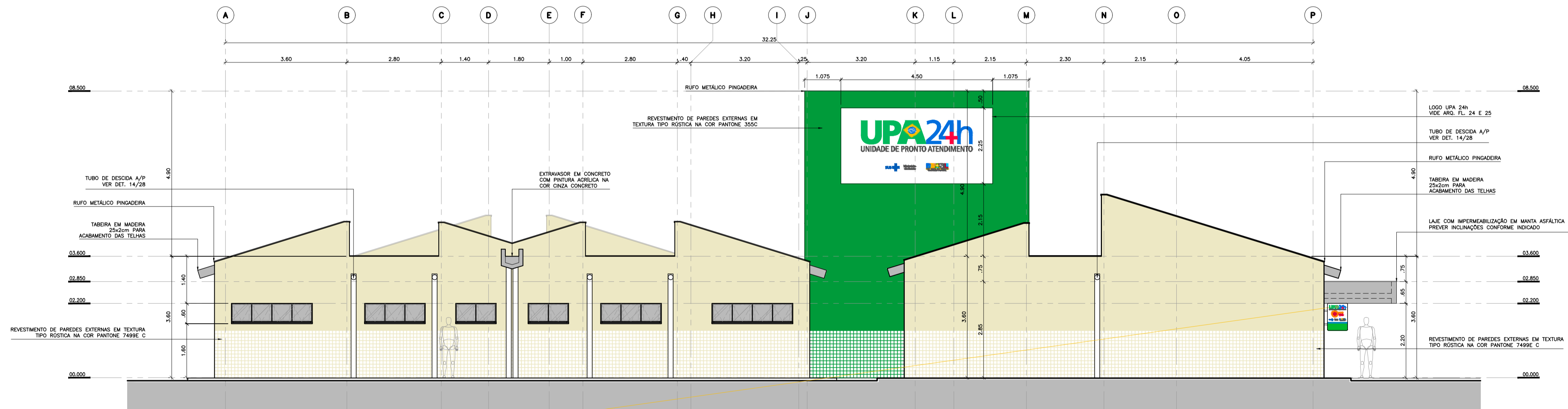

02 UNIDADE DE PRONTO ATENDIMENTO – PORTE 2
FACHADA 04
ESCALA: 1:50



OBSERVAÇÕES:

- 1- DIREITOS AUTORAIS RESERVADOS. PROIBIDA A SUA TRANSFERÊNCIA TOTAL OU EM PARTES (LEI Nº 9.610/98).
- 2- CONFERIR MEDIDAS NO LOCAL.
- 3- MEDIDAS EM METROS.

RESPONSÁVEL:

JOHNATHAS DE OLIVEIRA SILVA
SECRETÁRIO MUNICIPAL DE SAÚDE

RESPONSÁVEL TÉCNICO:

MARCONYS NASCIMENTO BARBOSA
CREAM Nº 110207/07

ASSINATURAS:

Autor Projeto: VERRONI ARQUITETOS ASSOCIADOS
Data: 01/12/13

RESPONSÁVEL: MINISTÉRIO DA SAÚDE
Data: 02/01/14

02	REV. SOLICITADA	17/01/14	DG	LV	PV
01	REV. SOLICITADA	07/01/14	SH	LV	PV
00	EMISSÃO PARA LICITAÇÃO	05/12/13	SH	LV	PV
	REV. DESCRIÇÃO				



AVENIDA DR. JOSÉ EDILSON CARIDADE RIBEIRO, QUADRA 05 LOTE 02A – RESIDENCIAL TROPICAL, CEP: 654.935-000 / ACALANDA – MA, COOR. GEográficas: 04.949754 / 047.476022

TÍTULO: UNIDADE DE PRONTO ATENDIMENTO – PORTE 2 FACHADAS 03 E 04

DISCIPLINA: ARQUITETURA Nº FOLHA: 10/28 FINALIDADE: COMENTÁRIOS INFORMAÇÃO DE COTAÇÃO CONSTRUÇÃO
FASE: PROJETO EXECUTIVO ESCALA: 1:50
FORMATO: A1 EST.-1374x594mm

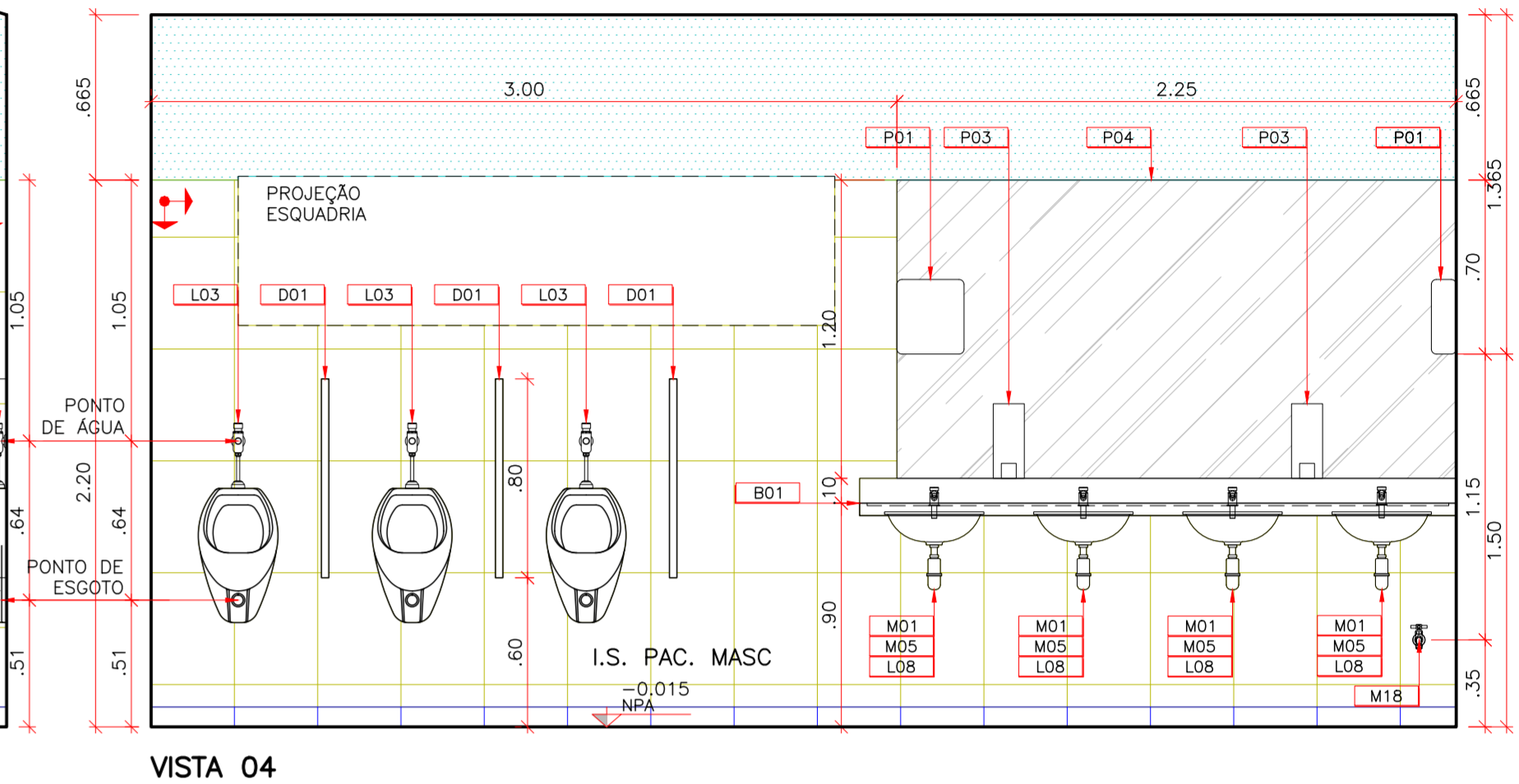
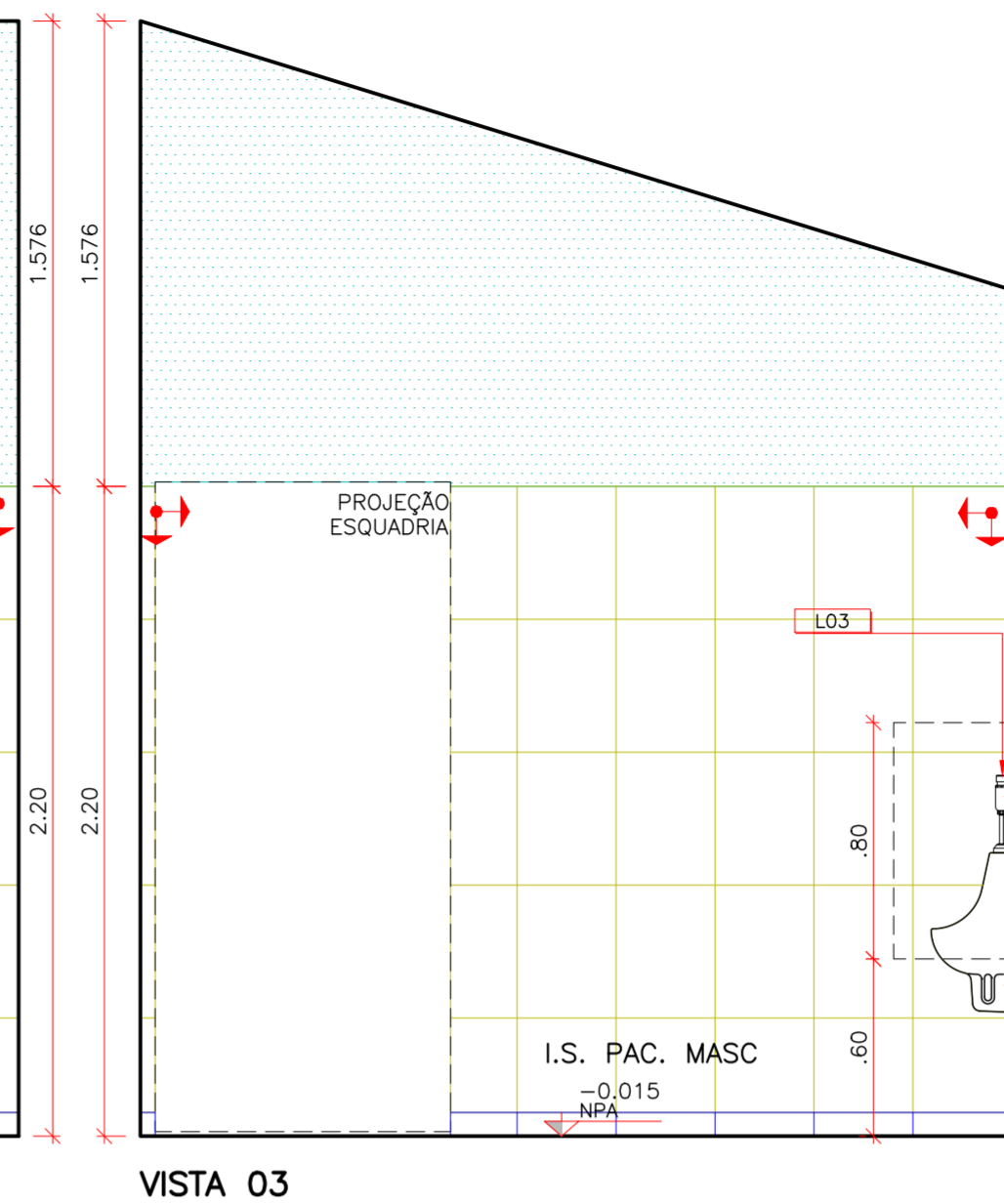
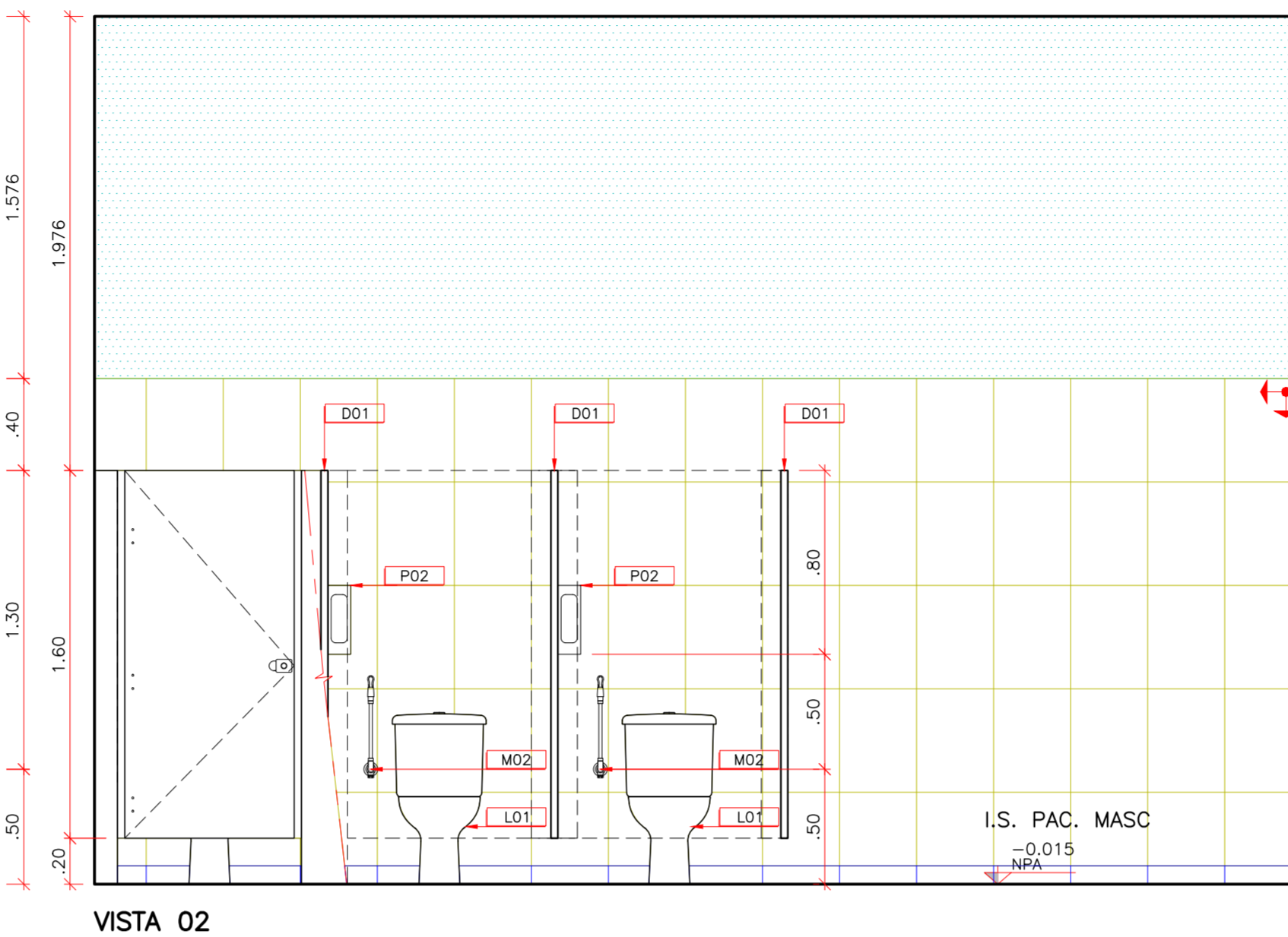
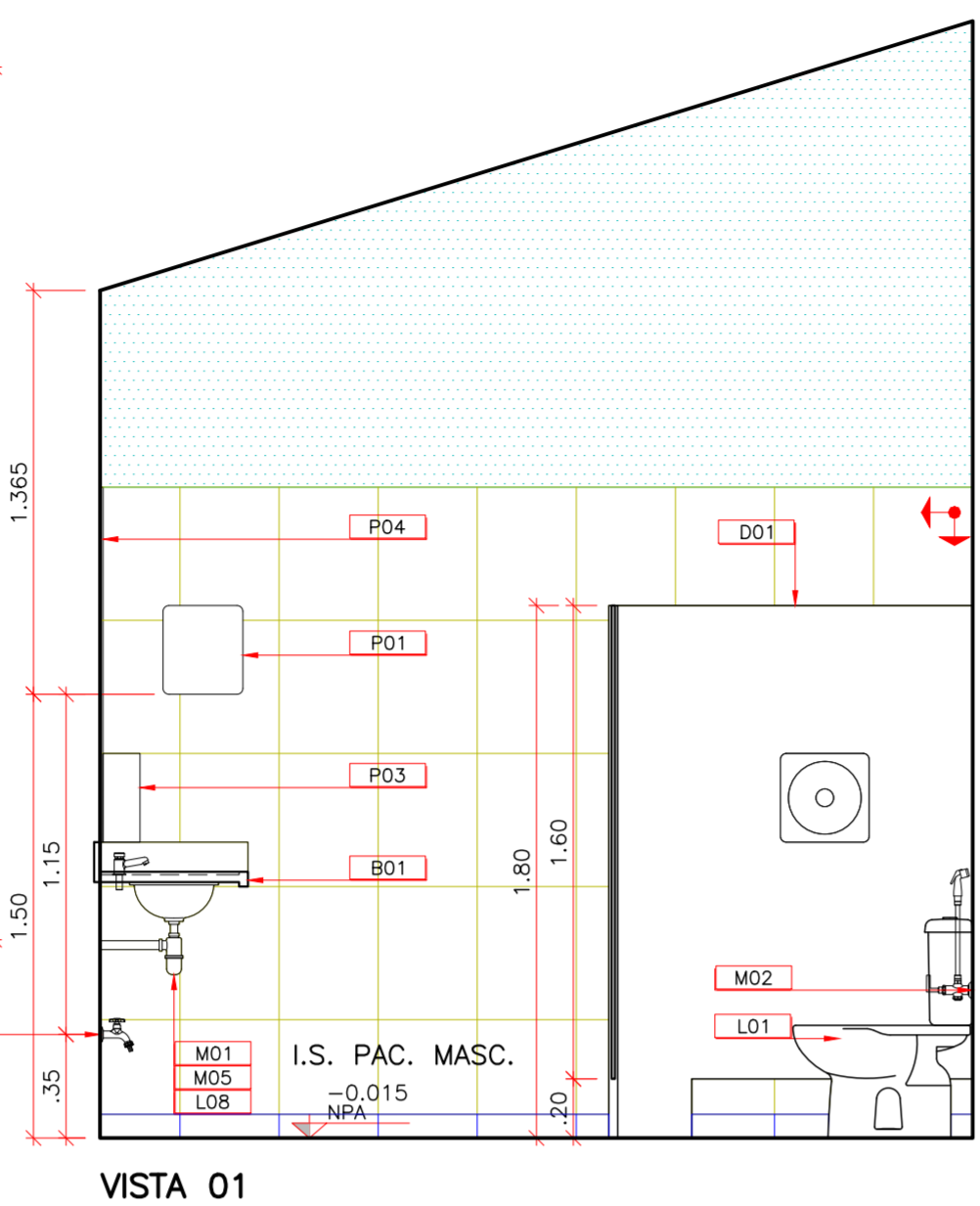
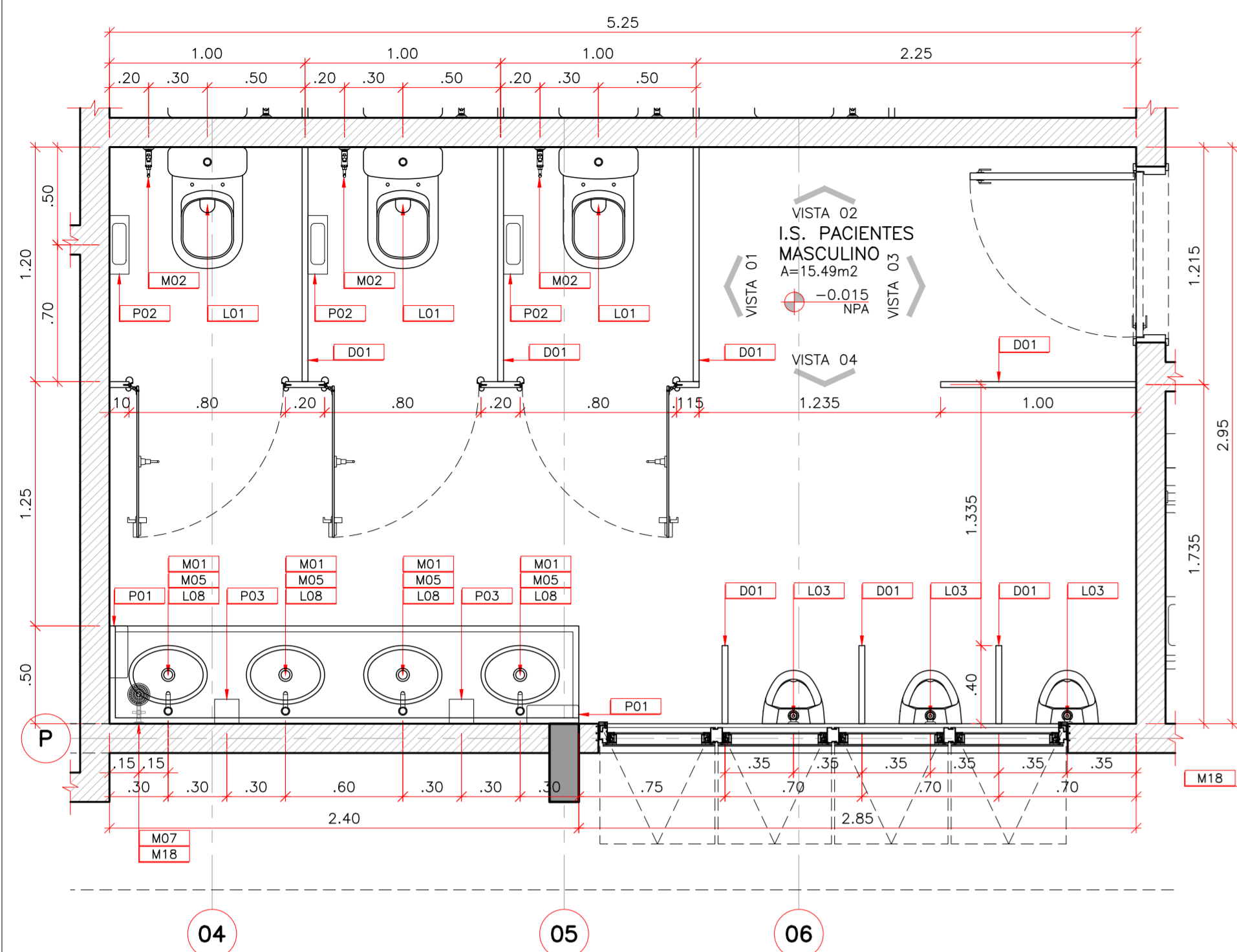

01 UNIDADE DE PRONTO ATENDIMENTO – PORTE 2
I.S. PACIENTES MASCULINO
ESCALA: 1:25

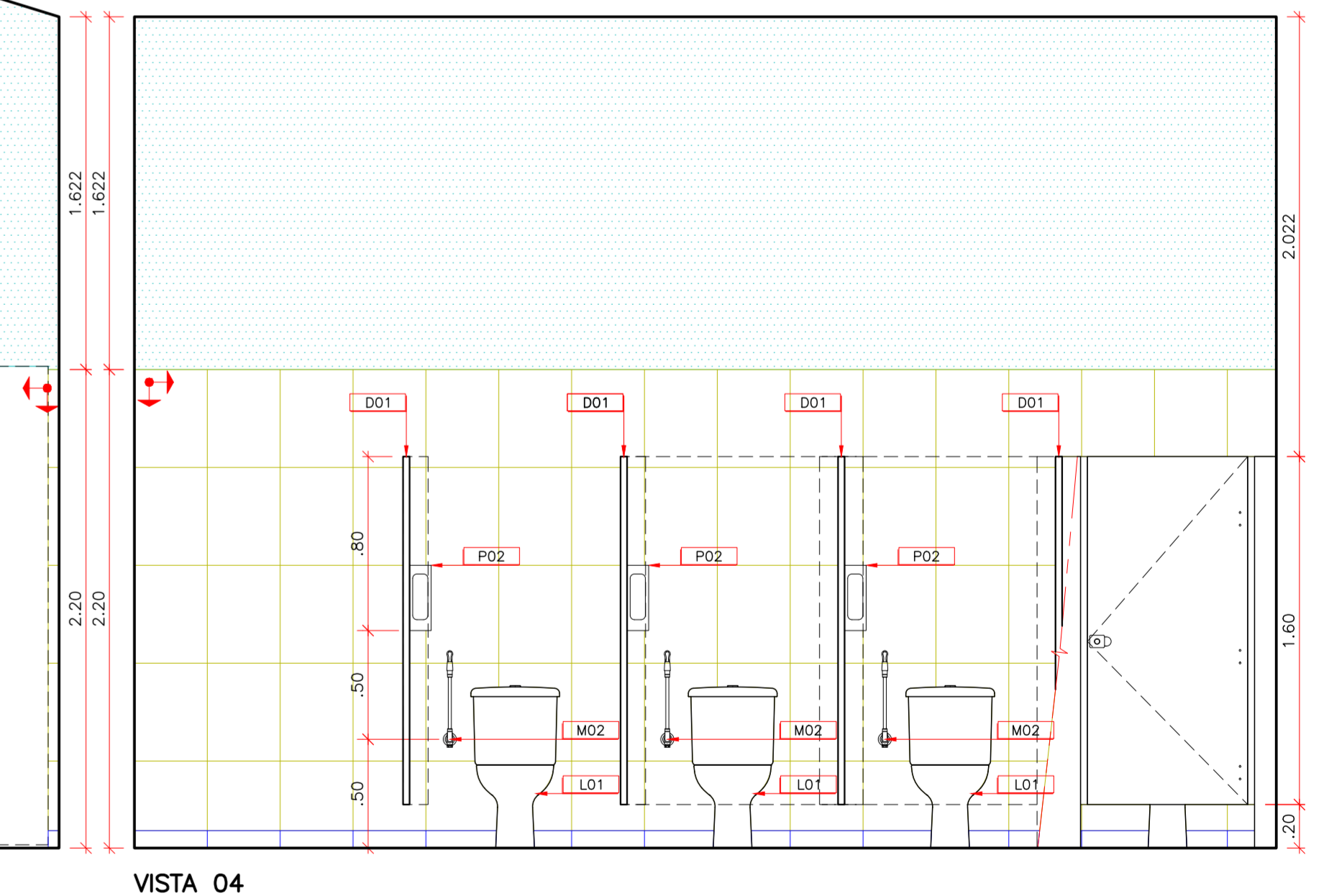
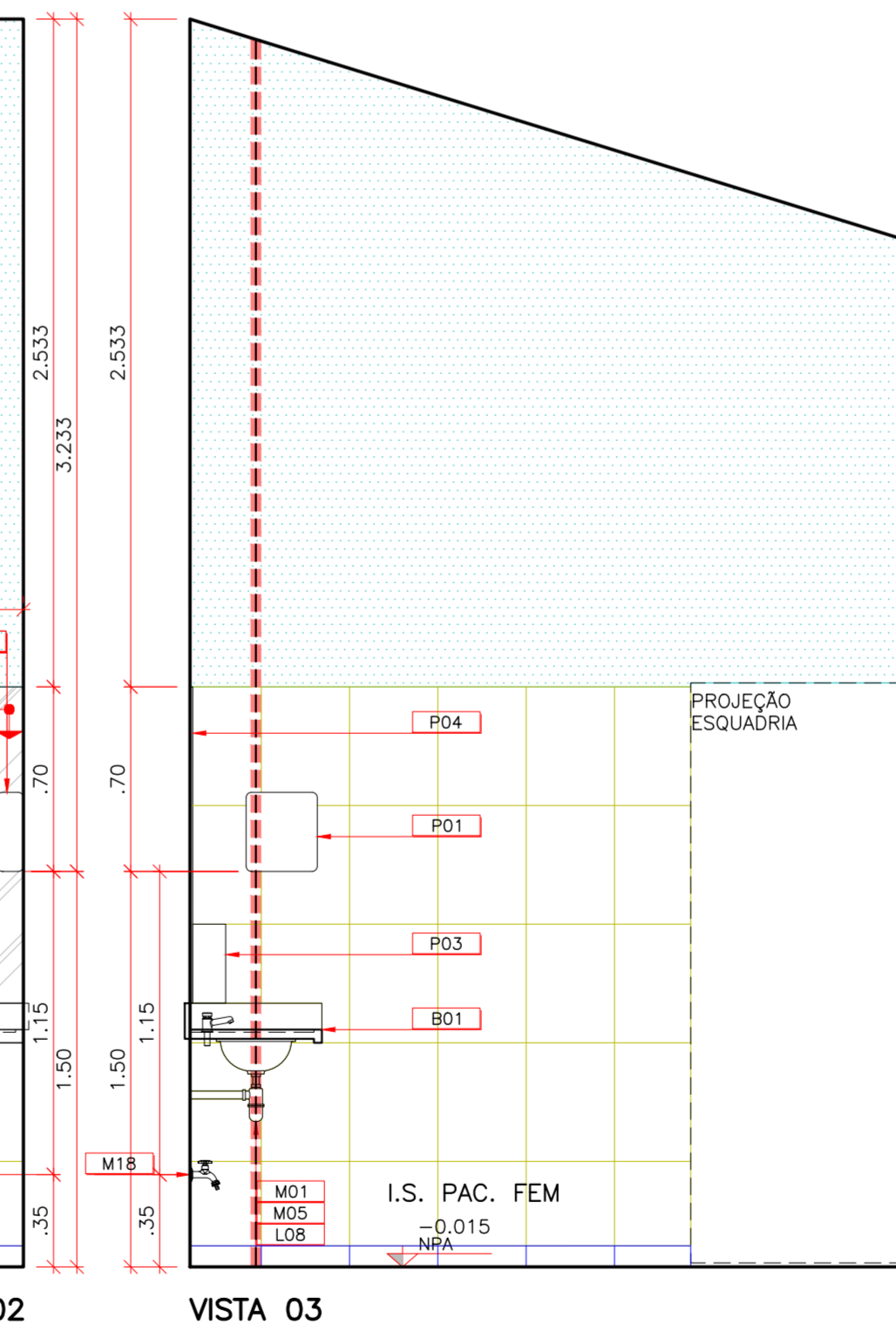
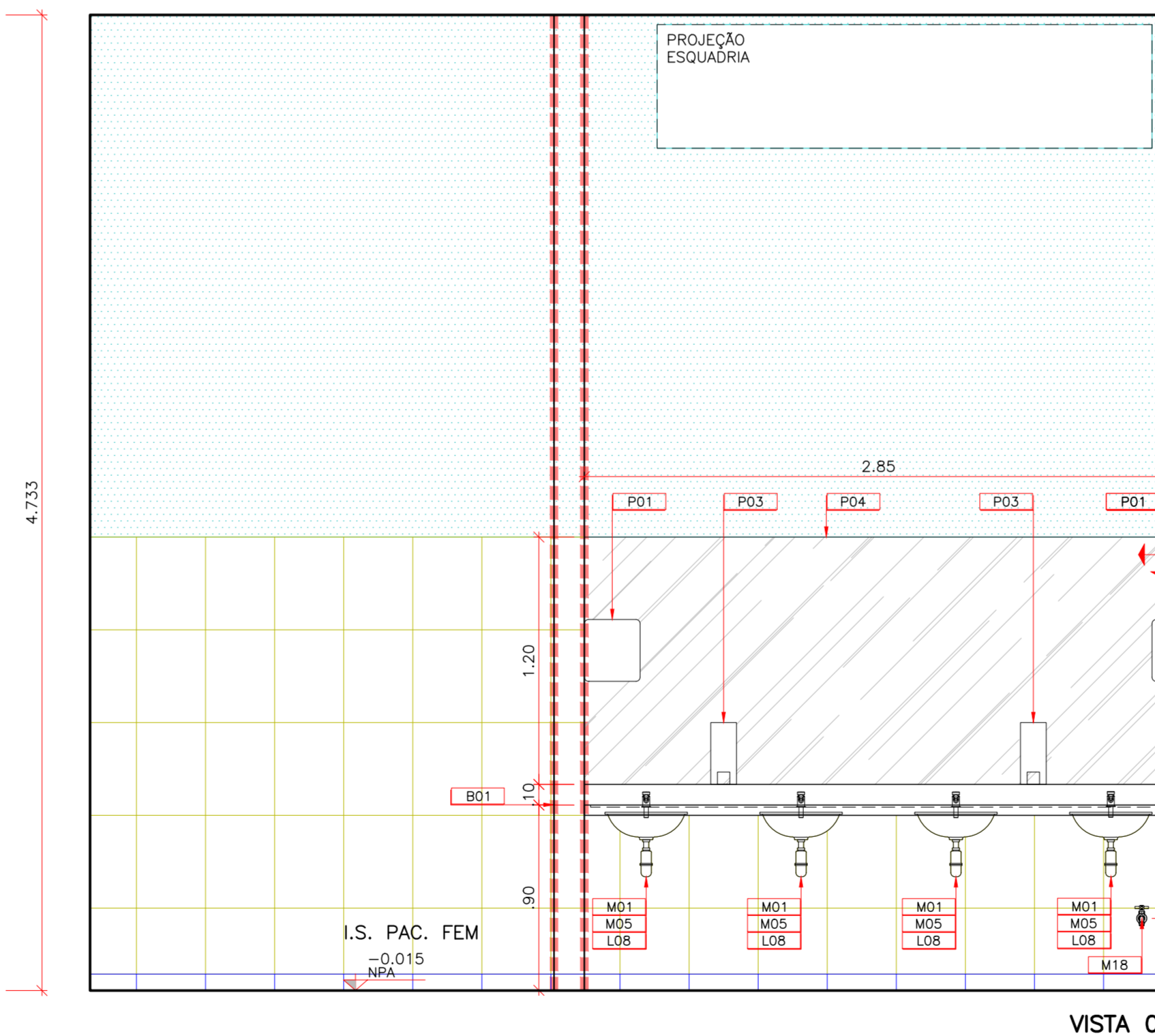
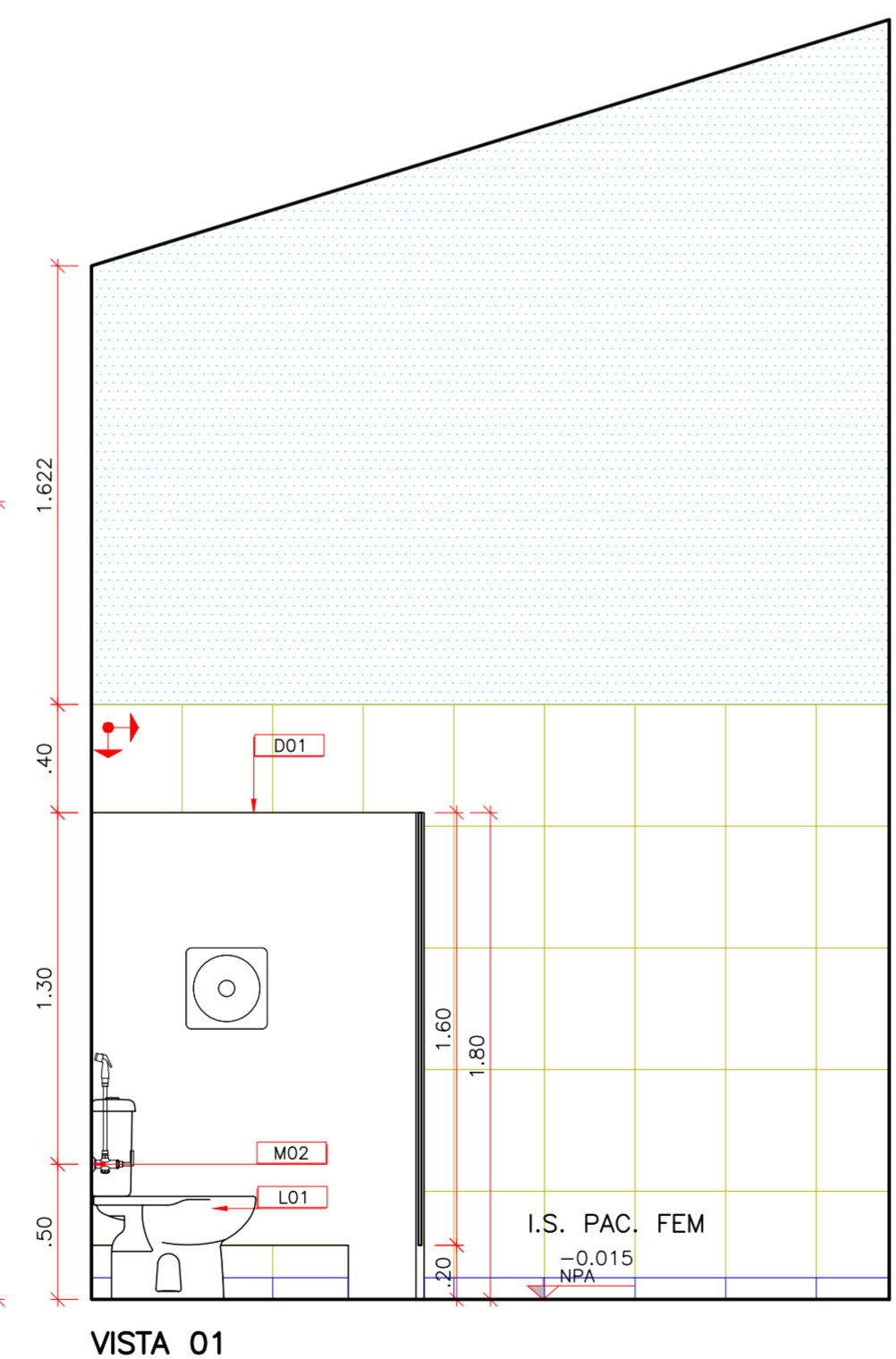
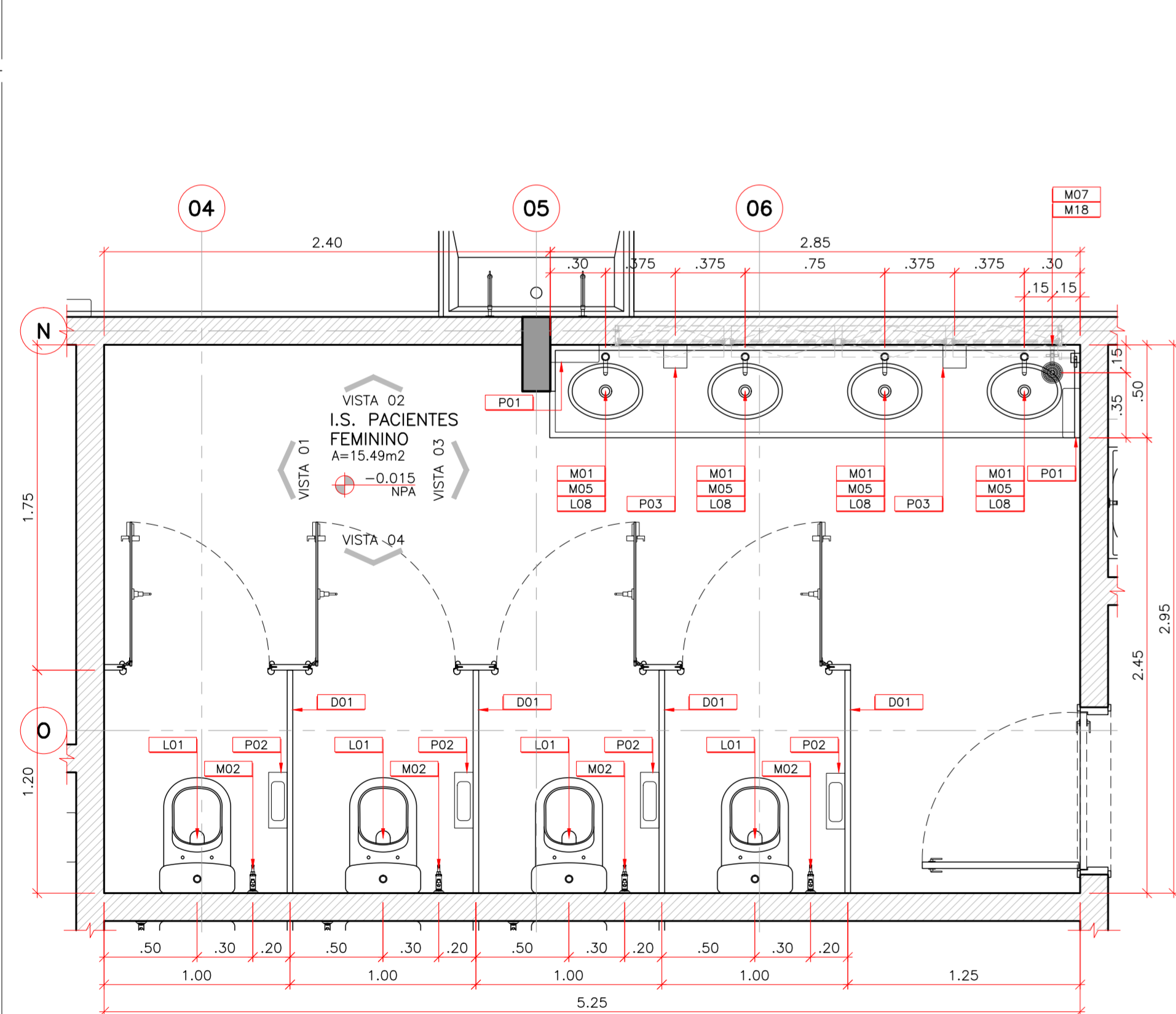

01 UNIDADE DE PRONTO ATENDIMENTO – PORTE 2
I.S. PACIENTES FEMININO
ESCALA: 1:25



ESPECIFICAÇÕES DE MATERIAIS
 B01 BANCADELA EM GRANITO – CINZA ANDORRINHA ESP.=3cm,
 FRONTAL 10cm (EMBITUDO) 5x4 H=5cm
 D01 DIVISÓRIA EM GRANTO CINZA ANDORRINHA ESP.=3cm
 VÉR DET. 17 FOLHA 28
 L01 BACIA COM CAIXA ACOPLADA
 L02 LAVATÓRIO COM COLUNA
 L03 MICTÓRIO COM SIFÃO INTEGRADO
 L04 BACIA CONVENCIONAL COM ABERTURA FRONTAL E
 VÁLVULA HORA
 L05 LAVATÓRIO DE CANTO
 L06 TÁQUE DE COLUNA 40L
 L07 LAVATÓRIO COM COLUNA SUSPensa
 L08 CUBA DE EMBUTIR OVAL
 M01 TORNEIRA PARA LAVATÓRIO DE MESA FECHAMENTO
 AUTOMÁTICO

M02 DUCHA HIGIÊNICA
 M03 BARRA METÁLICA AÇO-INOX DE ACESSIBILIDADE 80cm
 M04 BARRA METÁLICA AÇO-INOX PARA CUBA DE CANTO
 M05 SIFÃO METÁLICO
 M06 TORNEIRA PARA COZINHA DE PAREDE BICA MÓVEL
 M07 ROLÔ
 M08 BARRA DE APOIO AÇO-INOX 90° 70x70cm
 M09 BANCO ARTICULÁVEL PARA BANHO 45x70cm
 M10 CHUVEIRO ELÉTRICO TRIFÁSICO
 M11 BARRA DE APOIO AÇO-INOX PARA LAVATÓRIO COM
 COLUNA SUSPensa
 M12 BARRA DE APOIO LATERAL ARTICULADA 60cm
 M13 CUBA DE AÇO-INOX 400x500x240mm
 M14 TORNEIRA DE USO ESPECIAL DE MESA BICA MÓVEL

M15 LAVATÓRIO HOSPITALAR DE ESCOVAÇÃO
 M16 BARRA METÁLICA AÇO-INOX DE ACESSIBILIDADE 70cm
 M17 TORNEIRA PARA TÁQUE COM DEBIVÃO PARA MÁQUINA
 M18 TORNEIRA DE USO GERAL COM BICO PARA MANGUEIRA
 M19 CUBA DE AÇO-INOX DUPLA 340x780x140mm
 M20 EXPURSO EM AÇO INOX, 60x60cm COM SIFÃO E
 VÁLVULA DE DESCARGA
 M21 CUBA DE AÇO INOX PARA BEBERCÃO 740x500x230
 M22 TORNEIRA COM ALAVANCA PARA COTOVELO
 M23 SEPARADOR DE GESSO
 P01 DISPENSER DE PAPEL TOALHA
 P02 DISPENSER DE PAPEL HIGIÊNICO ROLÔ
 P03 SABONETEIRA DE REFIL SPRAY
 P04 ESPELHO 80cm
 E040 BEBEDOURO

LEGENDA:
 ORIGEM DA MODULAÇÃO.
 CANTONEIRA DE ALUMÍNIO.
 AZULEJO CERÂMICO – D=45x33,5cm, NA COR BRANCO ACETINADO,
 JUNTAS DE ASSENTAMENTO 3,00mm E REJANTE ARGAMASSA EPÓXI COR
 BRANCO.
 RODAPÉ CERÂMICO C/ IMPERMEABILIZAÇÃO – D=8x33,5cm, EMBUTIDO
 NA ALVENARIA, NA COR BRANCO ACETINADO E REJANTE EPÓXI.
 IMPERMEABILIZAÇÃO EM ARGAMASSA POLIMÉRICA, 3kg POR M², TRATAMENTO COM
 MATERIAL FLEXÍVEL, COSSO COMPRESSÍVEL, TELA ESTRUTURADA E DUAS DEMAS
 ANTERIOR A APLICAÇÃO EM TODA ÁREA.
 RODAPÉ CERÂMICO – D=8x45cm, EMBUTIDO NA ALVENARIA, NA COR BRANCO ACETINADO E REJANTE EPÓXI.

OBSERVAÇÕES:
 1- CONFERIR MEDIDAS NO LOCAL.
 2- MEDIDAS EM METROS.
 3- PARA PISOS VIDE ARQ.FL.21/28
 4- PARA PORTAS SANFONADAS, PORTAS
 DIVISÓRIAS, PORTAS DE ABIR E JANELAS
 VIDE ARQ.FL.23/28 (MAPA DE
 LOCALIZAÇÃO DE ESQUADRIAS).
 PINTURA – TINTA ACRÍLICA LAVÁVEL
 ACABAMENTO ACETINADO, NA COR
 BRANCA.

ASSINATURAS
 AUTOR PROJETO: *Johnathas de Oliveira Silva* DATA: _____
 VERRONI ARQUITETOS ASSOCIADOS
 6127-1
 RESPONSÁVEL TÉCNICO: *Marconys Nascimento Barbosa* DATA: _____
 MINISTÉRIO DA SAÚDE
 MARCONYS NASCIMENTO BARBOSA
 CREA-MA 1120920737

REVISÃO
 01 REV. SOLICITADA 17/01/14 DG LV FV
 02 EMISSÃO PARA LICITAÇÃO 07/01/14 DG LV FV
 00 EMISSÃO PARA LICITAÇÃO 10/12/13 DG LV FV
 REV. DESCRIÇÃO DATA POR C.Q. APROV.

RESPONSÁVEL
 MINISTÉRIO DA SAÚDE DATA: _____
 02 REV. SOLICITADA 17/01/14 DG LV FV
 01 REV. SOLICITADA 07/01/14 DG LV FV
 00 EMISSÃO PARA LICITAÇÃO 10/12/13 DG LV FV
 REV. DESCRIÇÃO DATA POR C.Q. APROV.

AVENIDA DR. JOSÉ EDILSON CARIDADE RIBEIRO
 QUADRA 06 LOTE 03A – RESIDENCIAL TROPICAL
 CEP: 654-930-000 / ACAILÂNDIA – MA
 COOR. GEGRÁFICAS: 04.949754 / 047.476022
UNIDADE DE PRONTO ATENDIMENTO – PORTE 2
AMPLIAÇÃO DE ÁREAS MOLHADAS
I.S. PACIENTES MASCULINO
I.S. PACIENTES FEMININO
 DISCIPLINA ARQUITETURA Nº PROJ: _____
 FASE PROJETO EXECUTIVO 11/28 FINALIDADE
 ESCALA 1:25 REVERSO
 FORMATO A1 EST.-1026x594mm 02 1321-02-ARQ-PE-11_28-R02

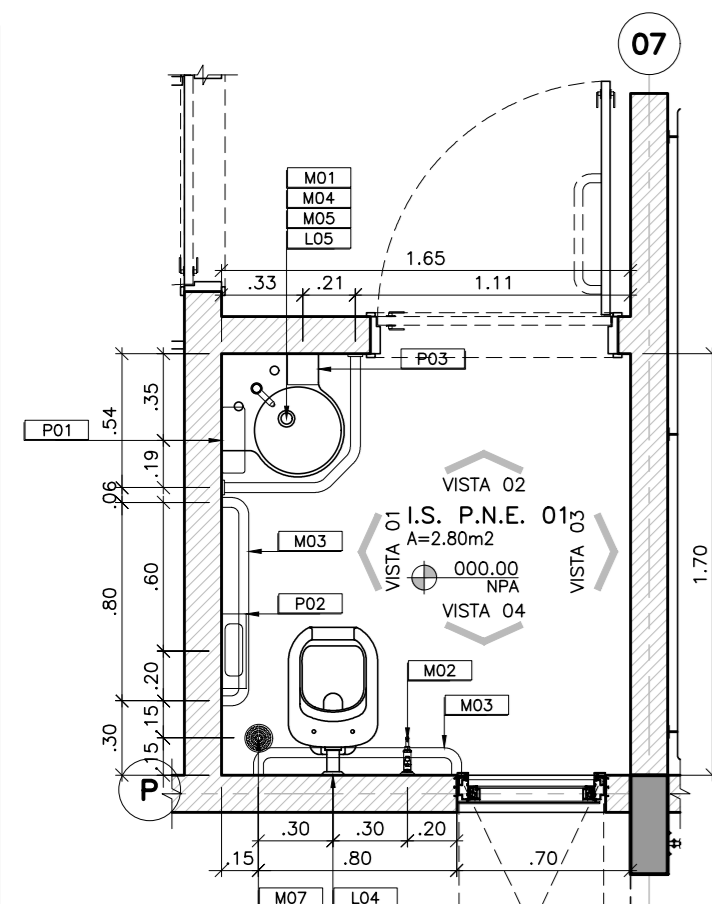

01 UNIDADE DE PRONTO ATENDIMENTO – PORTE 2
I.S. P.N.E. 01
ESCALA: 1:25

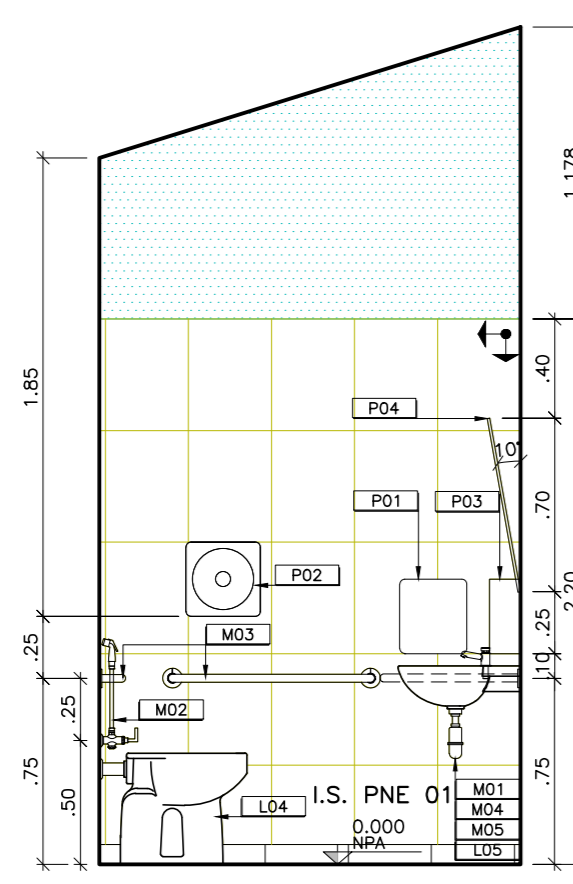

VISTA 01

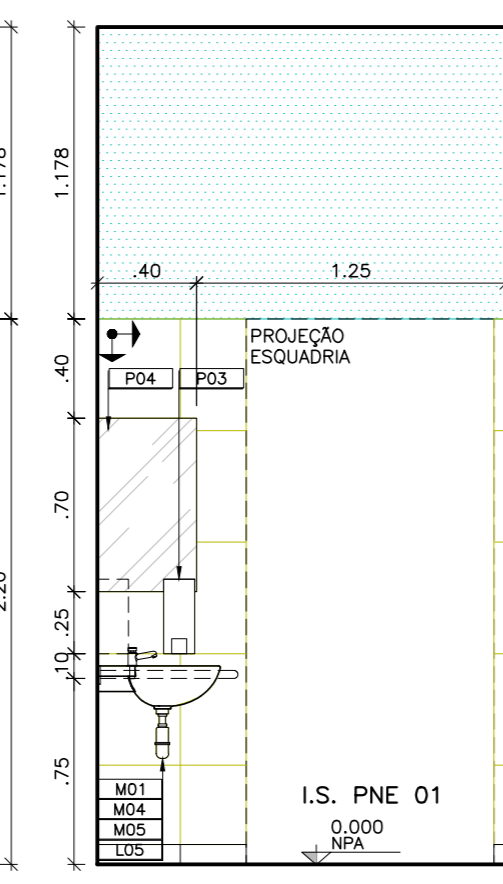

VISTA 02

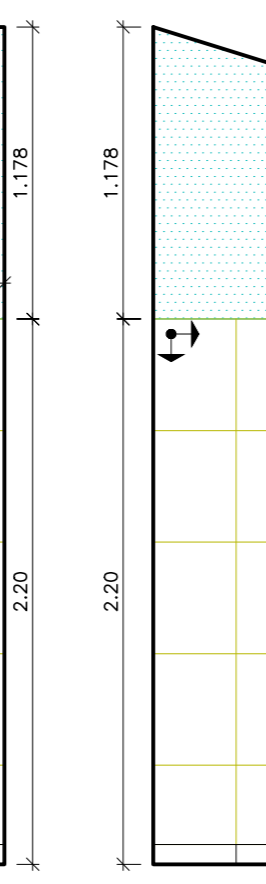

VISTA 03

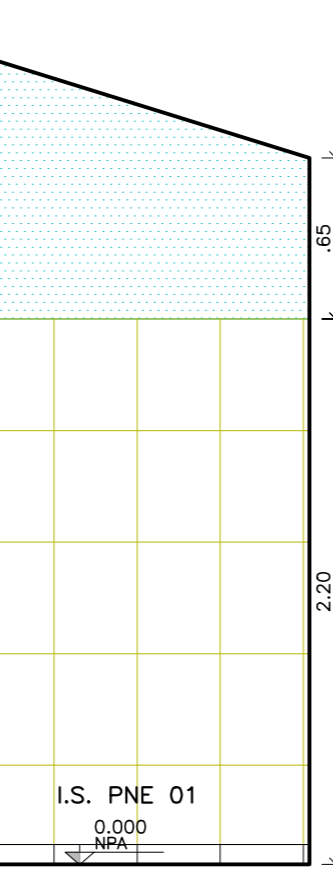

VISTA 04

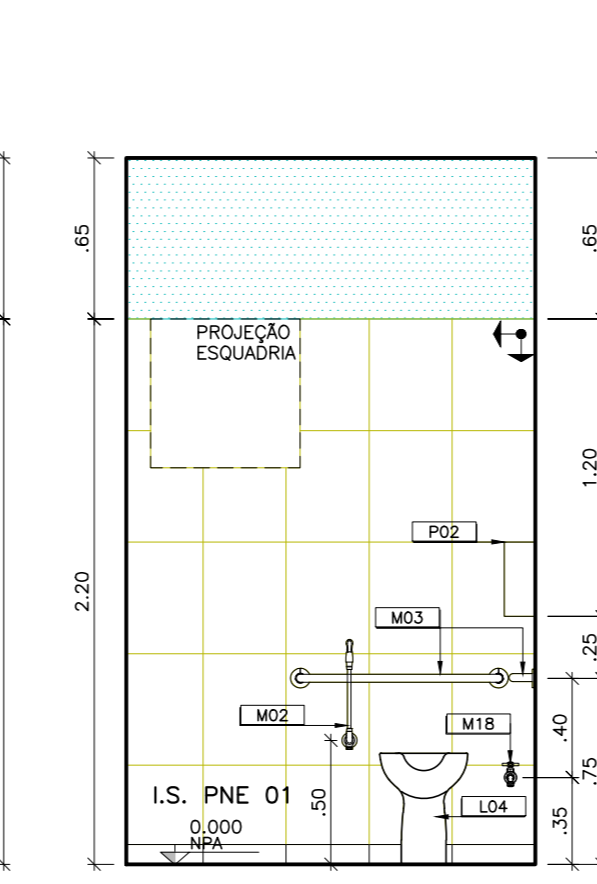

03 UNIDADE DE PRONTO ATENDIMENTO – PORTE 2
D.M.L. 01
ESCALA: 1:25

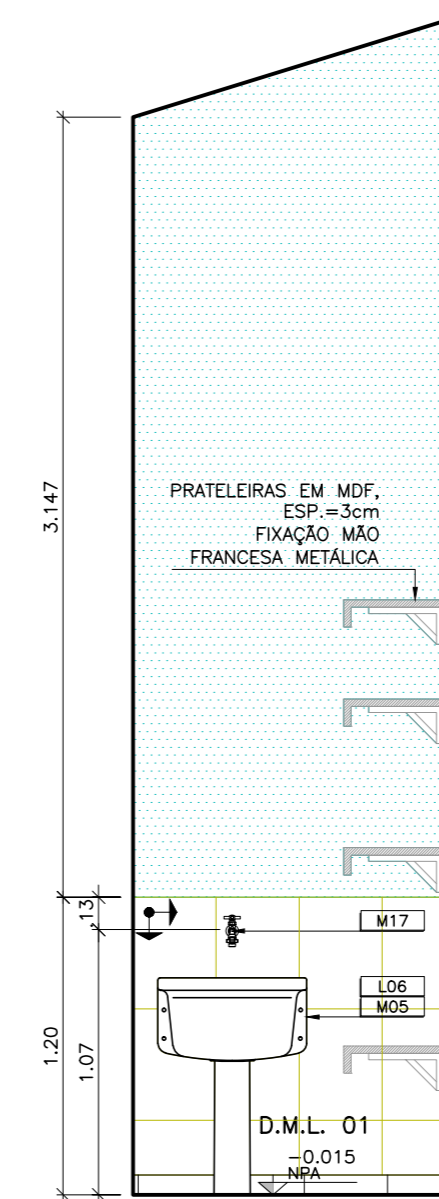
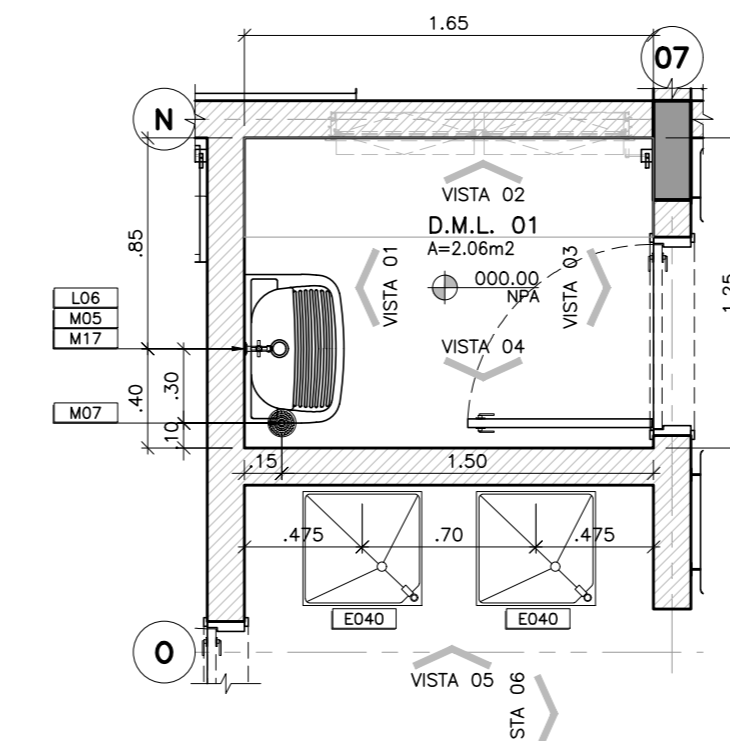

VISTA 01

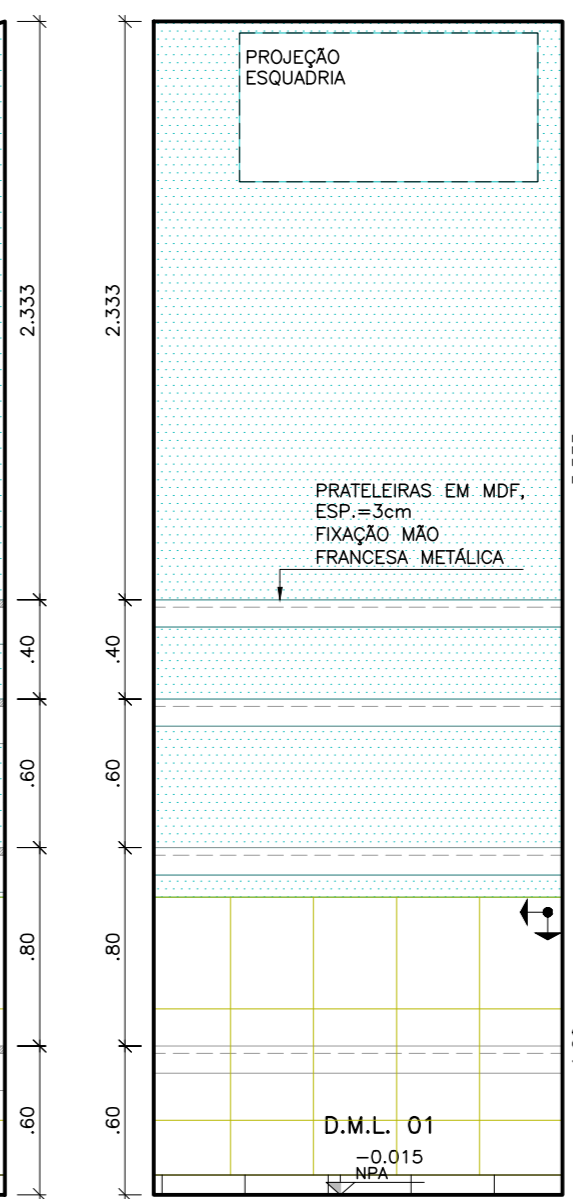

VISTA 02

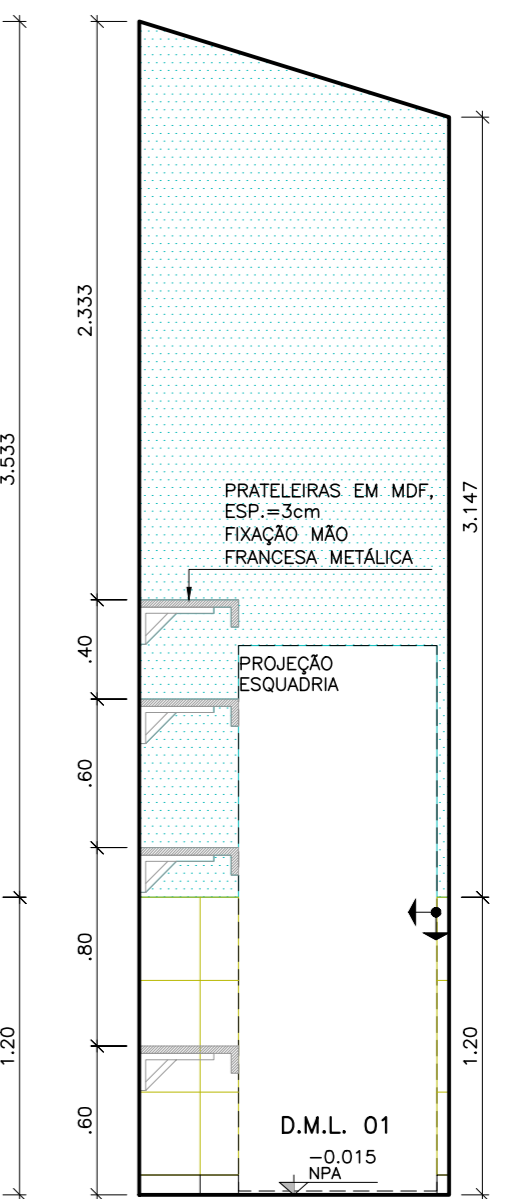

VISTA 03

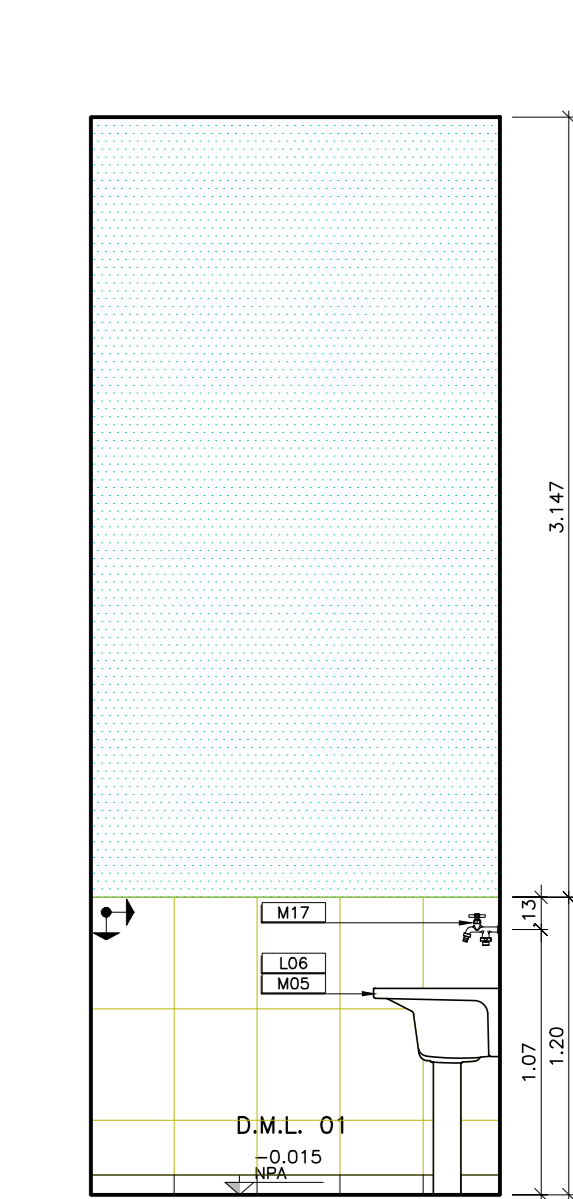

VISTA 04

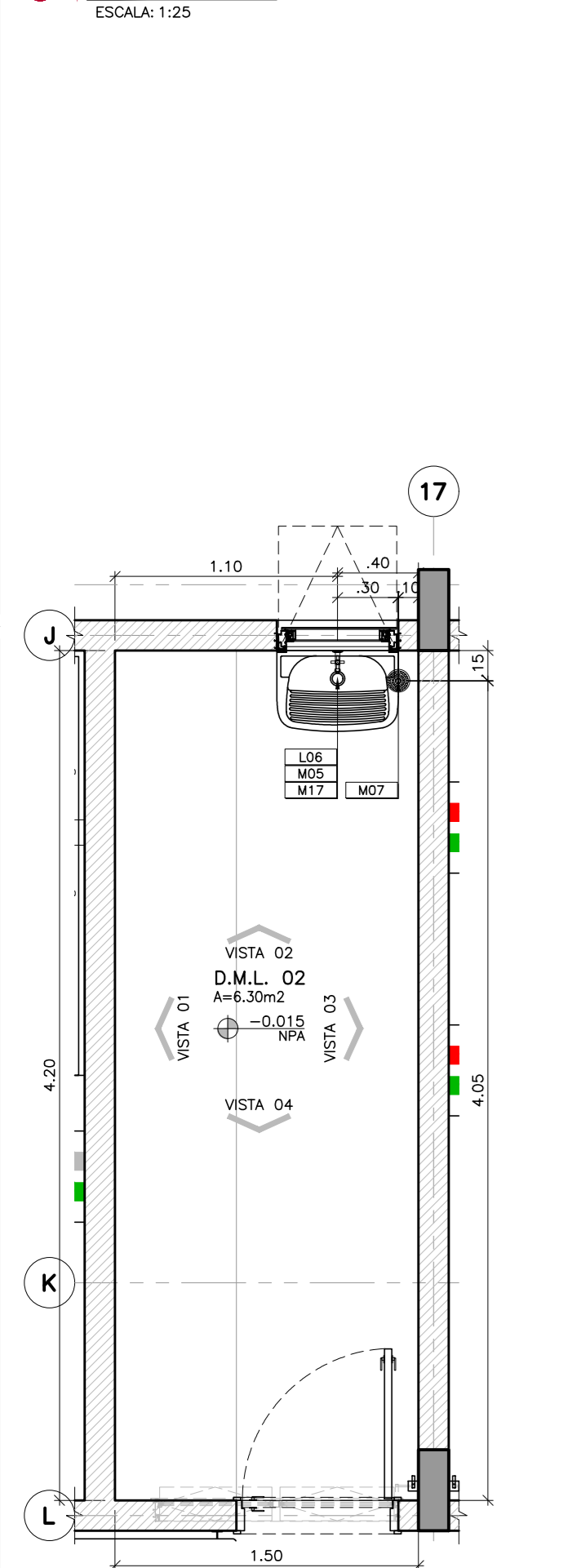

02 UNIDADE DE PRONTO ATENDIMENTO – PORTE 2
D.M.L. 02
ESCALA: 1:25

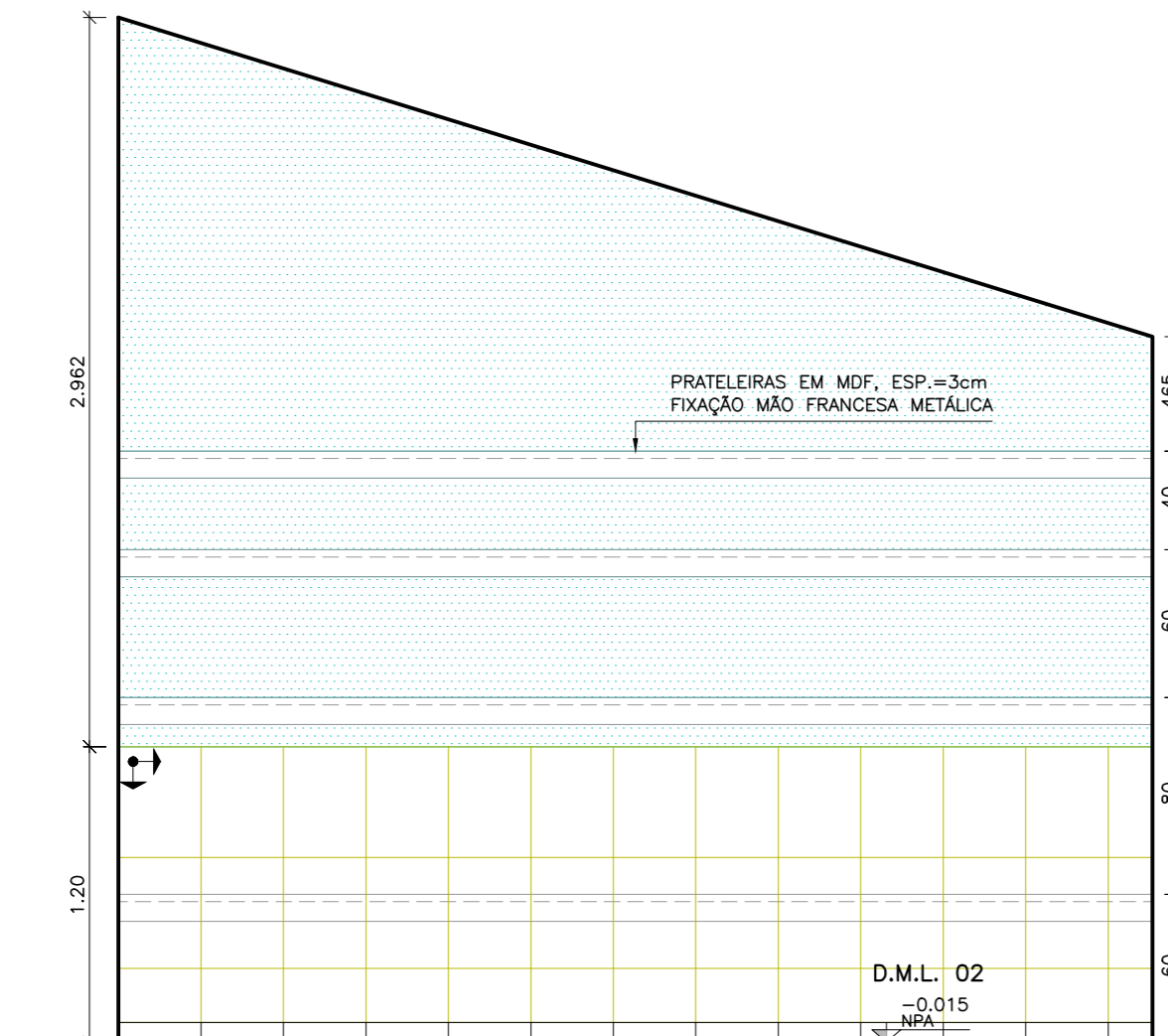

VISTA 01

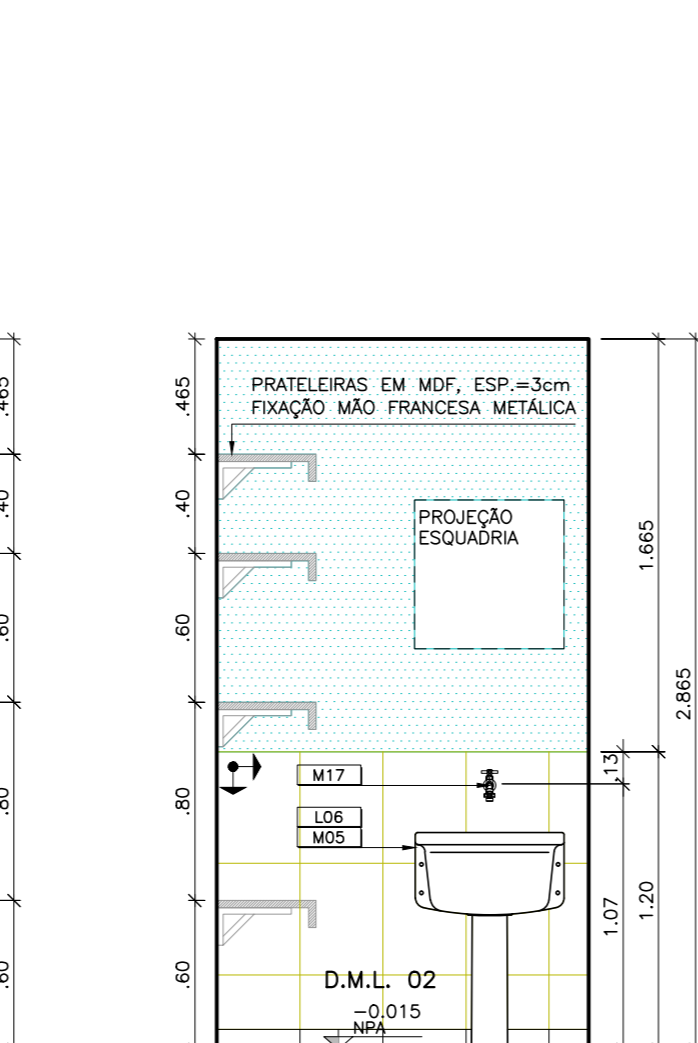

VISTA 02



VISTA 03



VISTA 04

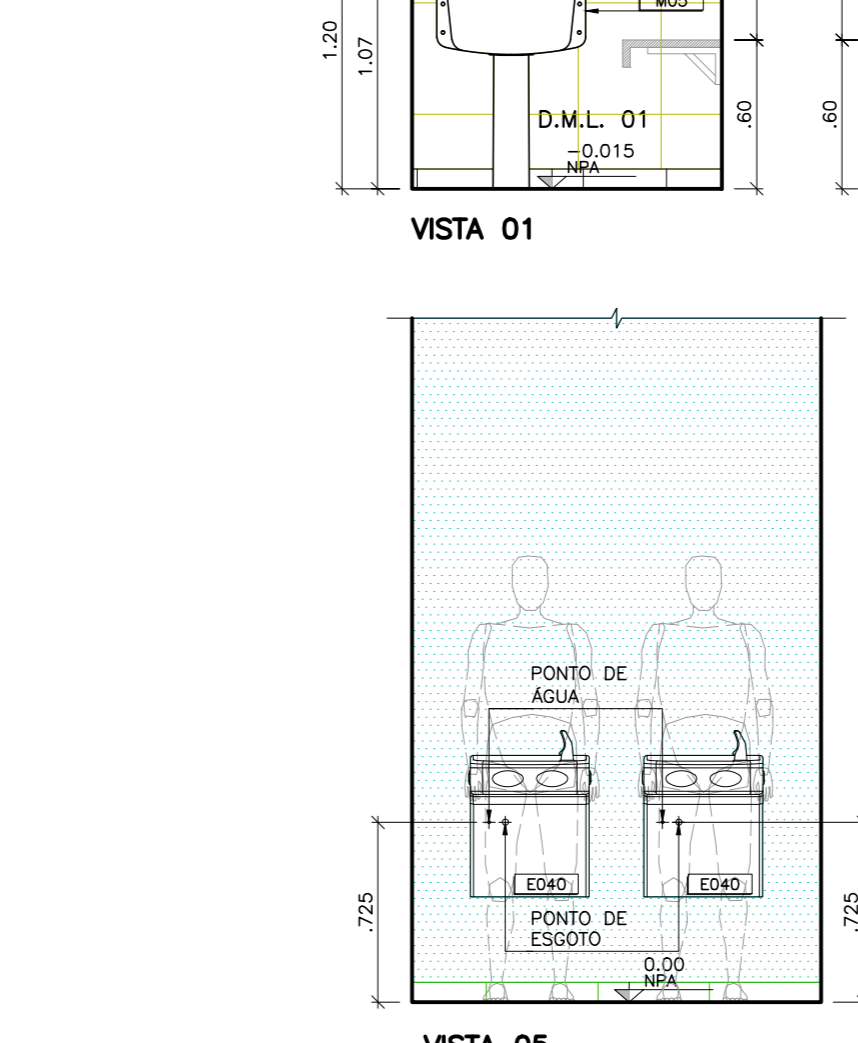

VISTA 05

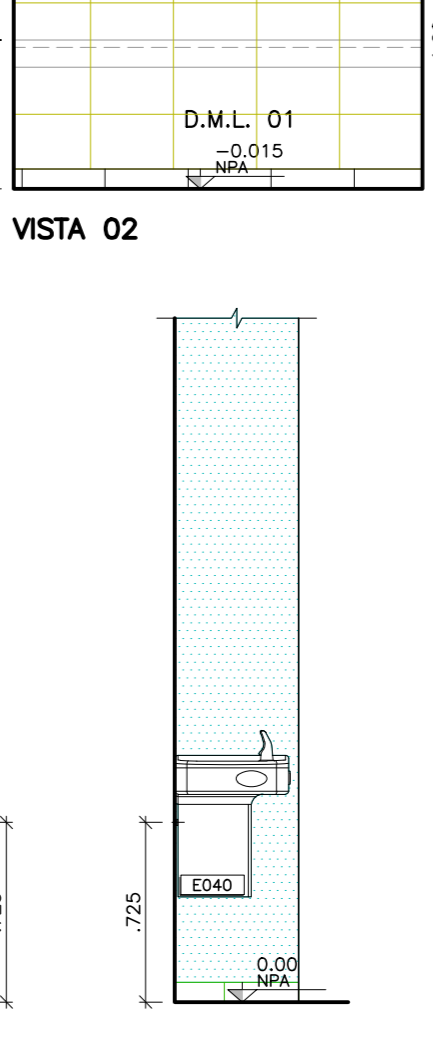

VISTA 06

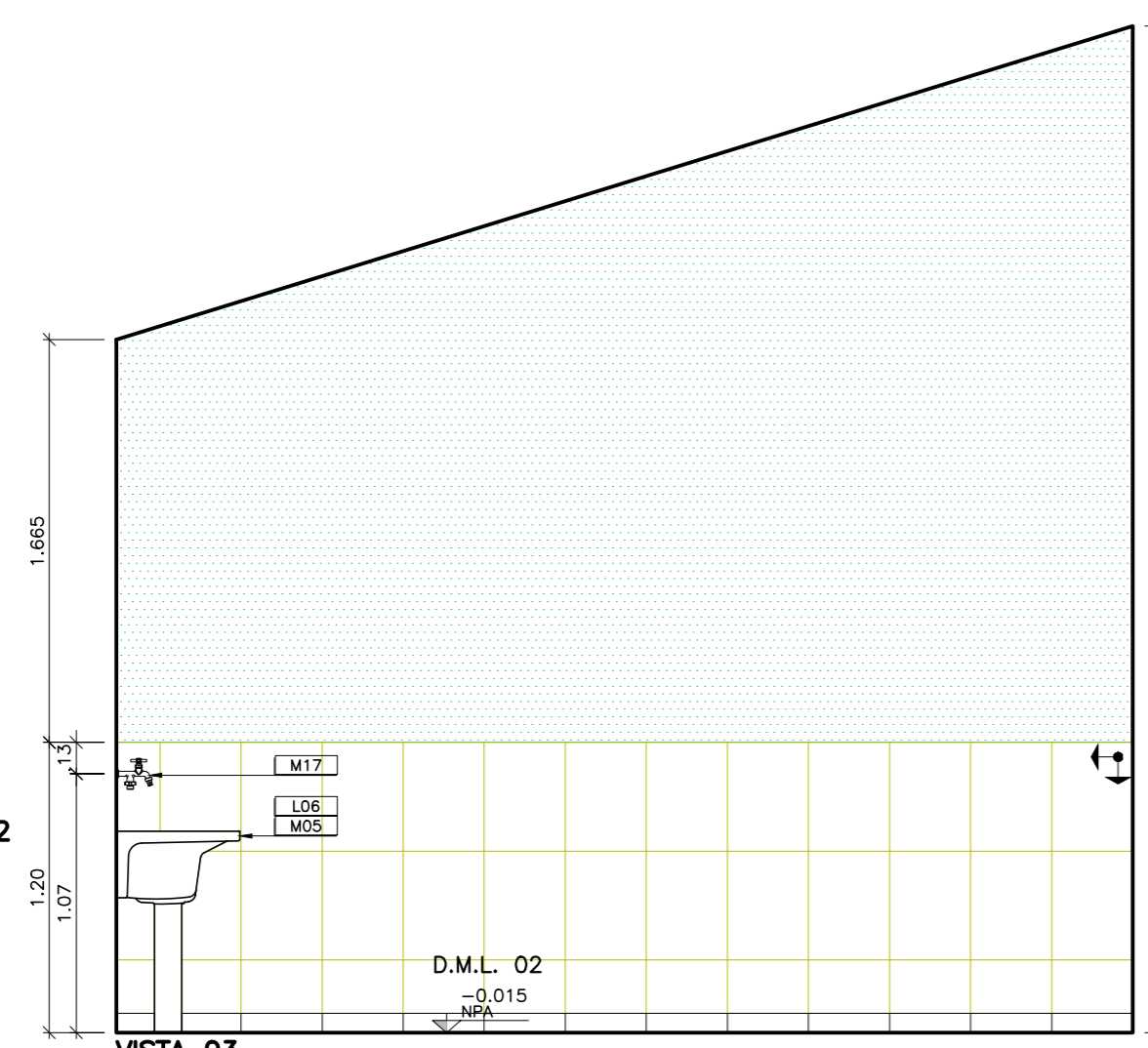

VISTA 03

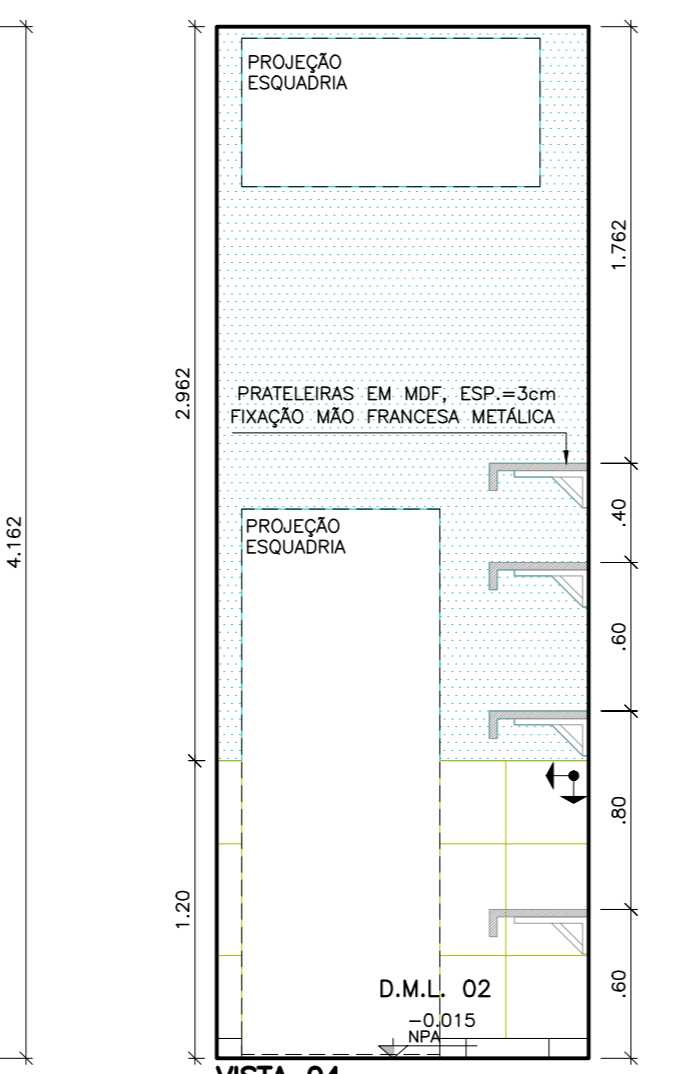

VISTA 04



VISTA 05

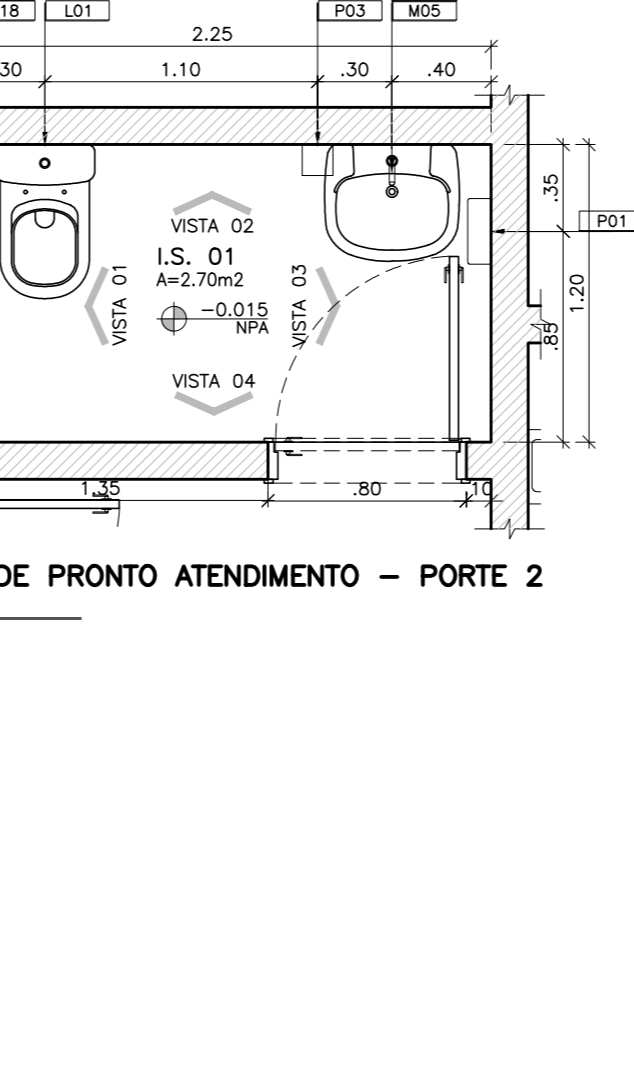

04 UNIDADE DE PRONTO ATENDIMENTO – PORTE 2
I.S. 01
ESCALA: 1:25

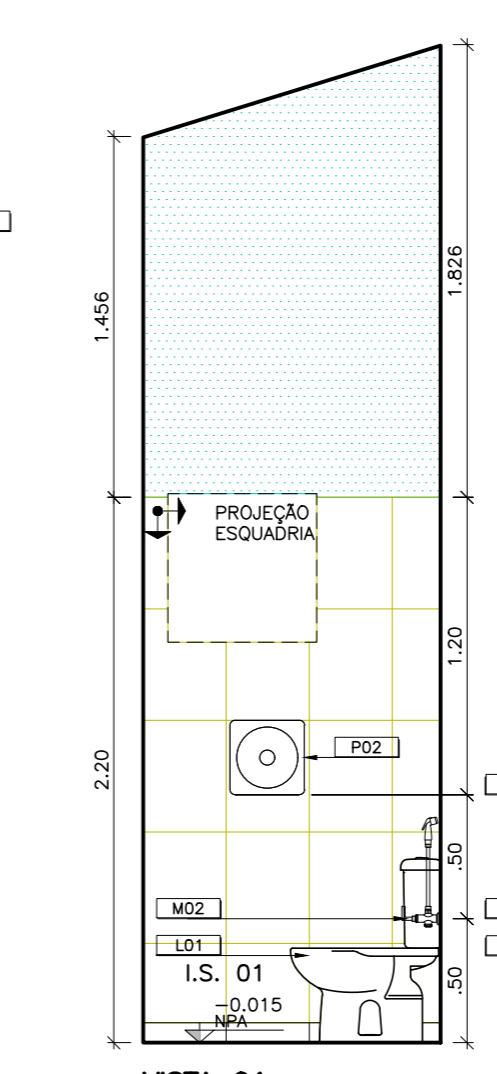

VISTA 01

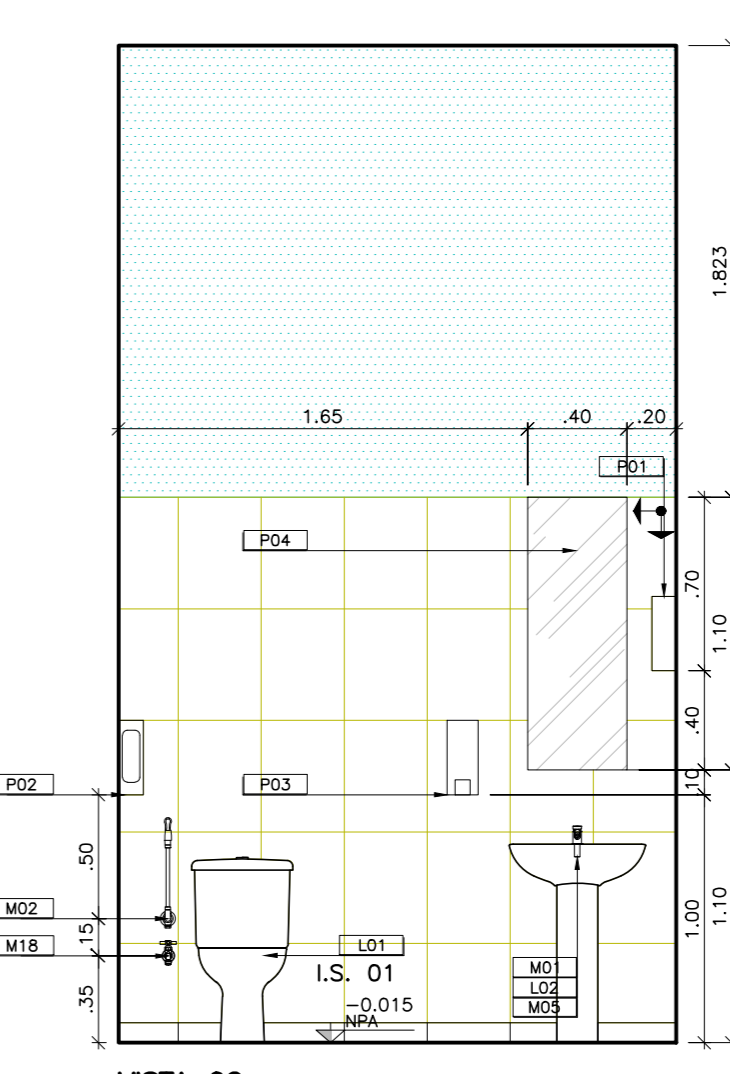

VISTA 02

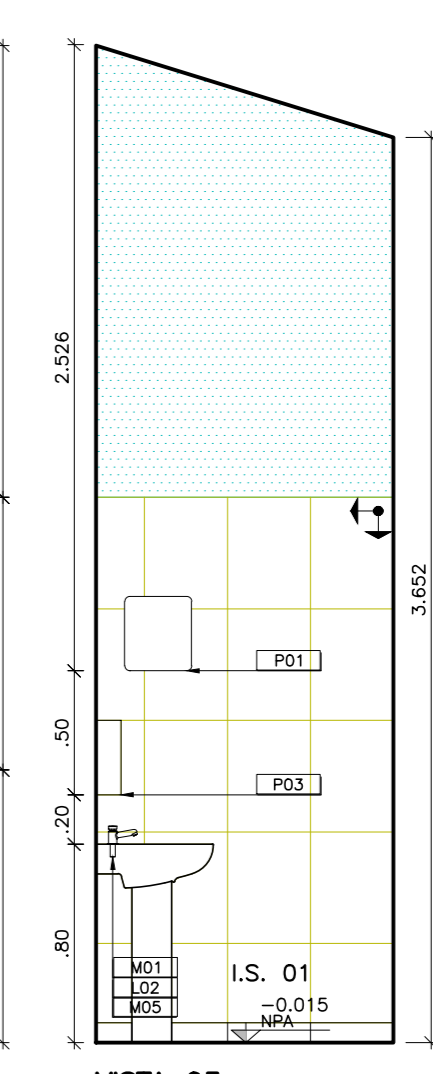

VISTA 03

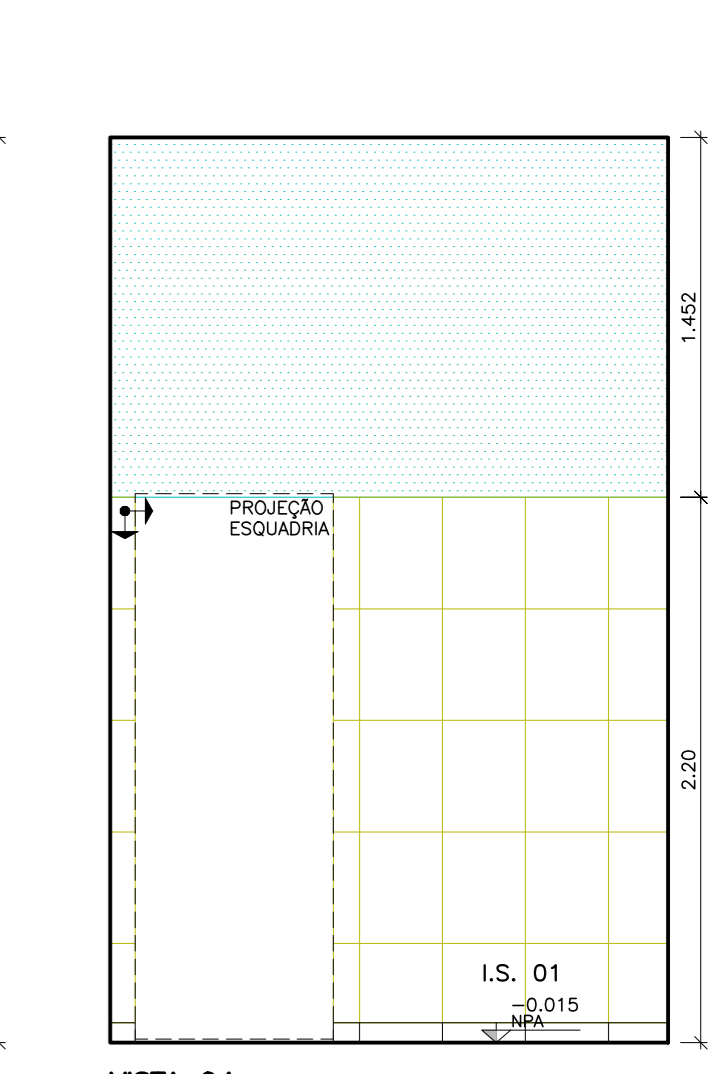

VISTA 04



ESPECIFICAÇÕES DE MATERIAIS
B01 BANDEJA EM GRANITO – CINZA ANDORINHA ESP=3cm
FRONTAL 10cm (EMBUITO) SAIA H=5cm
D01 DIVISÓRIA EM GRANITO CINZA ANDORINHA ESP=3cm
VER DET. 17 FOLHA 28
L01 BACIA COM CAIXA ACOPLADA
L02 LAVATÓRIO COM COLUNA
L03 MICROTÔRNO COM SIFÃO INTEGRADO
L04 BACIA CONVENCIONAL COM ABERTURA FRONTAL E VÁLVULA HÍDRICA
L05 LAVATÓRIO DE CANTO
L06 TANQUE DE COLUNA 40L
L07 LAVATÓRIO COM COLUNA SUSPensa
L08 CUBA DE EMISOR DUAL
M01 TORNEIRA PARA LAVATÓRIO DE MESA FECHAMENTO AUTOMÁTICO
M02 DUCHA HIGIÊNICA
M03 BARRA METÁLICA AÇO-INOX DE ACESSIBILIDADE 70cm
M04 BARRA METÁLICA AÇO-INOX PARA CUBA DE CANTO
M05 SIFÃO METÁLICO
M06 TORNEIRA PARA COZINHA DE PAREDE BICA MÓVEL
M07 ROLÔ
M08 BARRA DE APOIO AÇO-INOX 90° 70x70cm
M09 BANCO ARTICULÁVEL PARA BANHO 45x70cm
M10 CHUVEIRO ELÉTRICO TRIFÁSICO
M11 BARRA DE APOIO AÇO-INOX PARA LAVATÓRIO COM COLUNA SUSPensa
M12 BARRA DE APOIO LATERAL ARTICULADA 60cm
M13 CUBA DE AÇO-INOX 400x500x240mm
M14 TORNEIRA DE USO ESPECIAL DE MESA BICA MÓVEL
M15 LAVATÓRIO HOSPITALAR DE ESCOVAÇÃO
M16 BARRA METÁLICA AÇO-INOX DE ACESSIBILIDADE 70cm
M17 TORNEIRA PARA TANQUE COM DERIVAÇÃO PARA MÁQUINA
M18 TORNEIRA DE USO GERAL COM BICO PARA MANGUEIRA
M19 CUBA DE AÇO-INOX DUPLA 340x780x140mm
M20 EXPURSO EM AÇO INOX, 60x60cm COM SIFÃO E VÁLVULA DE DESCARGA
M21 CUBA DE AÇO INOX PARA BERÇÁRIO 740x500x230
M22 TORNEIRA COM ALAVANCA PARA COTOVELO
M23 SEPARADOR DE GESSO
P01 DISPENSER DE PAPEL TOALHA
P02 DISPENSER DE PAPEL HIGIÊNICO ROLÔ
P03 SABONETEIRA DE REPEL SPRAY
P04 ESPELHO 6mm
E040 BEBEDOURO

LEGENDA:
ORIGEM DA MODULAÇÃO.
CANTONEIRA DE ALUMÍNIO.
AZULEJO CERÂMICO – D=45x33,5cm, NA COR BRANCO ACETINADO, JUNTAS DE ASSENTAMENTO 3,00mm E REJANTE ARGAMASSA EPOXI COR BRANCO.
RODAPÊ CERÂMICO C/ IMPERMEABILIZAÇÃO – D=8x33,5cm, EMBUITO NA ALVENARIA, NA COR BRANCO ACETINADO E REJANTE EPOXI.
AZULEJO CERÂMICO – D=8x45cm, EMBUITO NA ALVENARIA, NA COR BRANCO ACETINADO E REJANTE EPOXI.

OBSERVAÇÕES:
1- CONFERIR MEDIDAS NO LOCAL.
2- MEDIDAS EM METROS.
3- PARA PISOS VIDE ARQ.FL.21/28
4- PARA PORTAS SANFONADAS, PORTAS DIVISÓRIAS, PORTAS DE ABRIR E JANELAS VIDE ARQ.FL.23/28 (MAPA DE LOCALIZAÇÃO DE ESQUADRIAS).
PINTURA – TINTA ACRÍLICA LAVÁVEL, ACABAMENTO ACETINADO, NA COR BRANCA.
ACRÍLICA LAVÁVEL, ACABAMENTO ACETINADO, NA COR BRANCA.

ASSINATURAS
AUTOR PROJETO: VERRONI ARQUITETOS ASSOCIADOS 6127-1
RESPONSÁVEL TÉCNICO: MARCONYS NASCIMENTO BARBOSA CREA/MA NºP: 122620787
RESPONSÁVEL: JOHNATHAS DE OLIVEIRA SILVA SECRETÁRIO MUNICIPAL DE SAÚDE

MINISTÉRIO DA SAÚDE
DATA: 02 REV. SOLICITADA 17/01/14 DG LV FV
01 REV. SOLICITADA 07/01/14 DG LV FV
00 EMISSÃO PARA LICITAÇÃO 10/12/13 DG LV FV
REV. DESCRIÇÃO POR C.G. APOY

ACALÂNDIA
AVENIDA DR. JOSÉ EDILSON CARIDADE RIBEIRO QUADRA 06 LOTE 02A – RESIDENCIAL TROPICAL CEP.: 654.930-000 / AÇAILÂNDIA – MA COOR. GEOGRÁFICAS: 04.949.754 / 047.476022
TÍTULO: UNIDADE DE PRONTO ATENDIMENTO – PORTE 2 AMPLIAÇÃO DE ÁREAS MOLHADAS I.S. P.N.E. 01 / D.M.L. 02 / D.M.L. 01 / I.S. 01
DISCIPLINA ARQUITETURA Nº FOLHA 12/28 FINALIDADE ETICOMENTÁRIOS INFORMAÇÃO DE COTAÇÃO CONSTRUÇÃO
ESCALA 1:25 REVISÃO NOME DO ARQUIVO
FORMATO A1 EST.-1026x594mm 02 1321-02-ARQ-PE-12_28-R02

UNIDADE DE PRONTO ATENDIMENTO – PORTE 2 AMPLIAÇÃO DE ÁREAS MOLHADAS I.S. P.N.E. 01 / D.M.L. 02 / D.M.L. 01 / I.S. 01

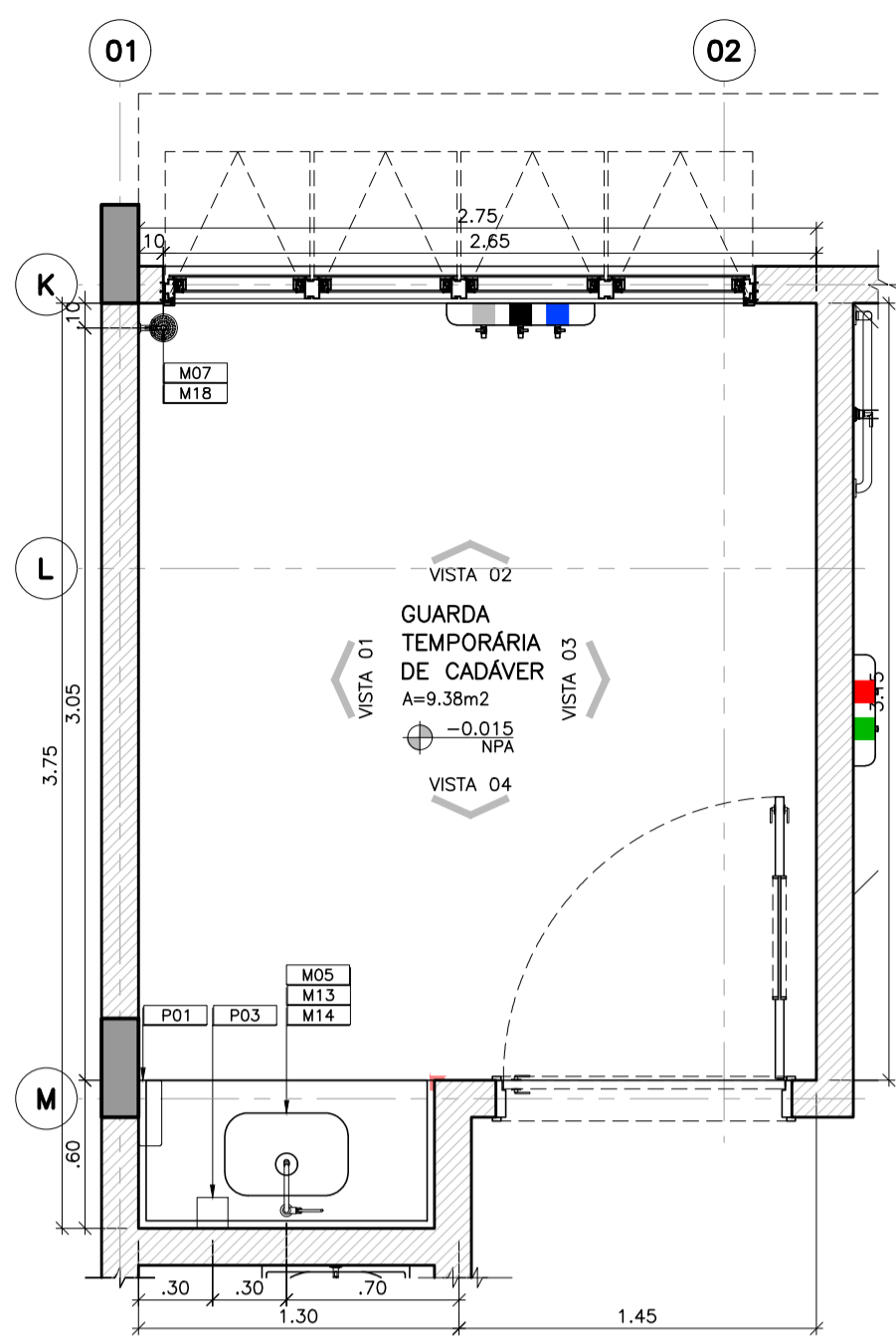

01 UNIDADE DE PRONTO ATENDIMENTO – PORTE 2
GUARDA TEMPORÁRIA DE CADAVERES
 ESCALA: 1:25

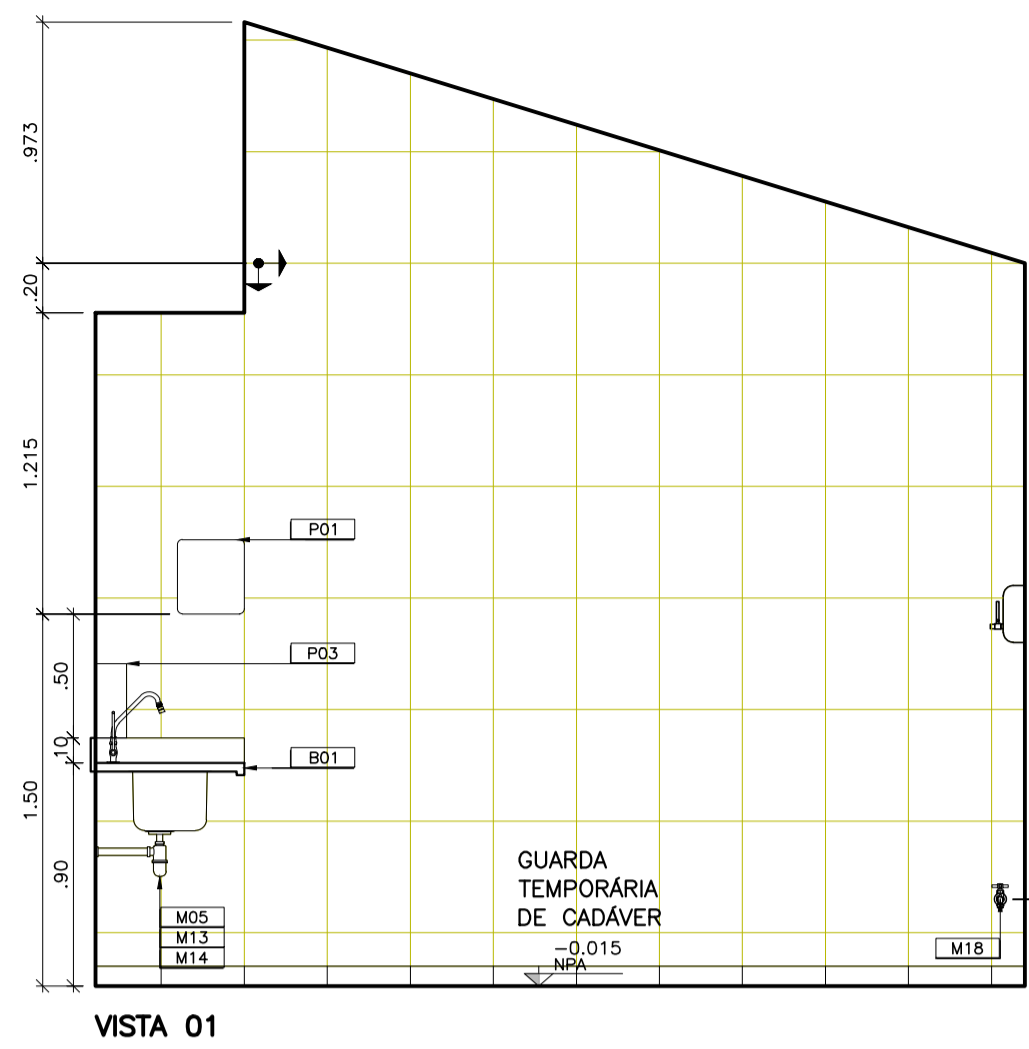

VISTA 01

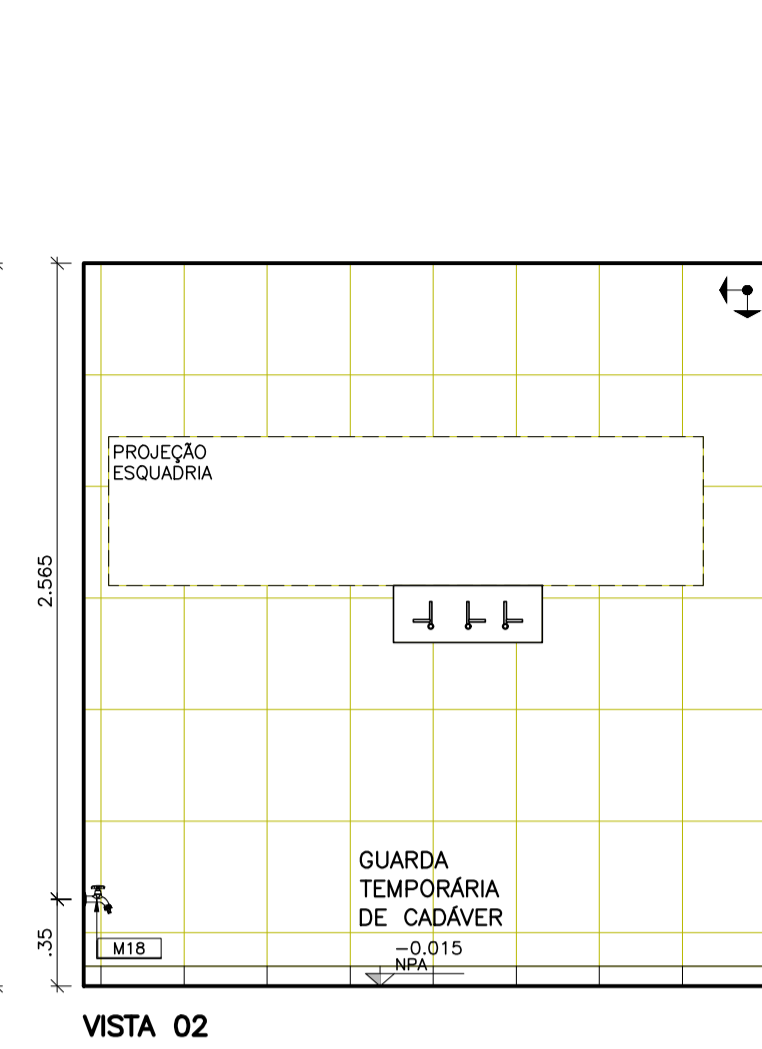

VISTA 02

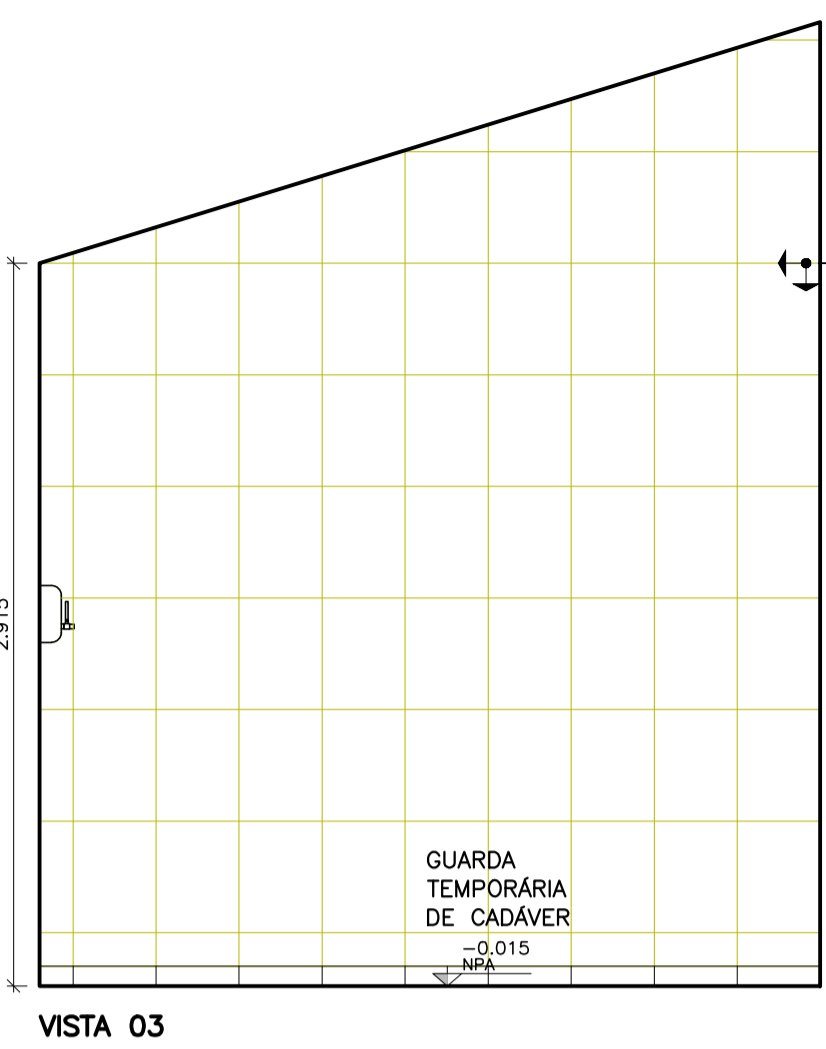

VISTA 03

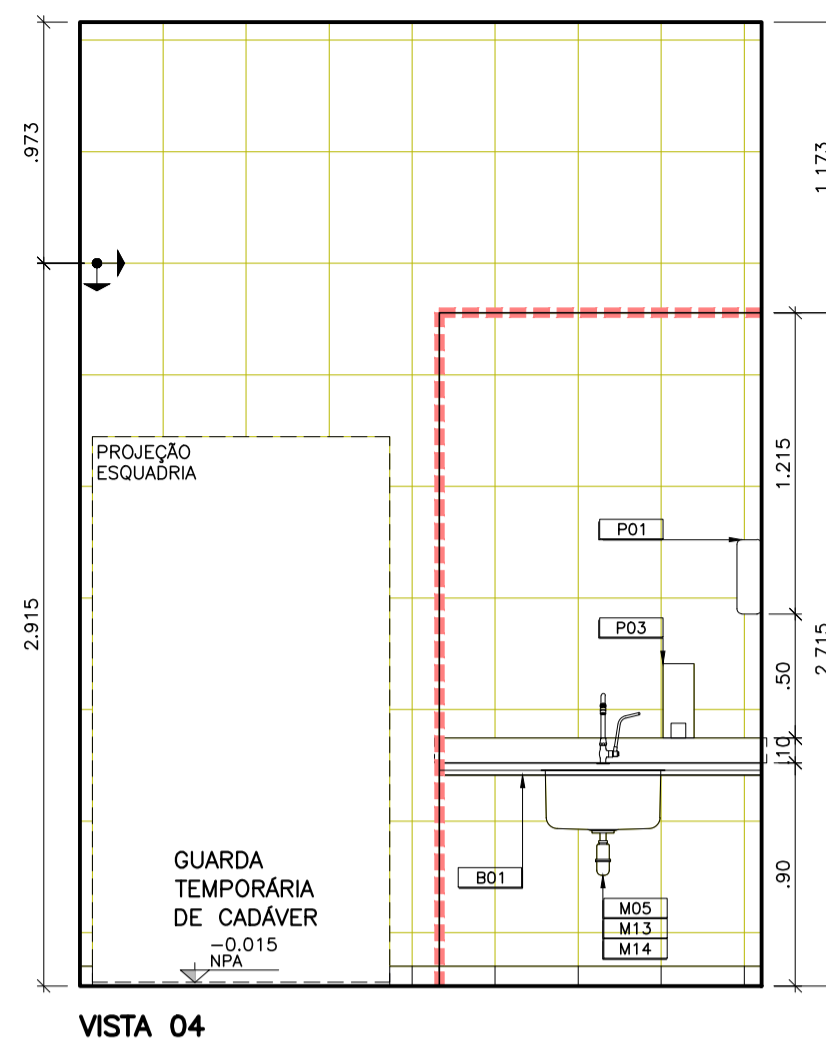

VISTA 04

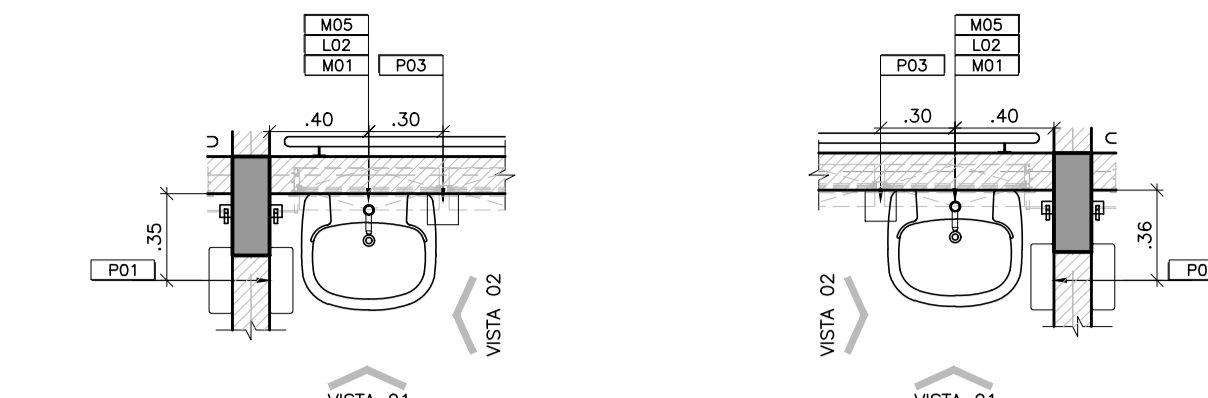

03 UNIDADE DE PRONTO ATENDIMENTO – PORTE 2
LAVATÓRIO 01
 ESCALA: 1:25

04 UNIDADE DE PRONTO ATENDIMENTO – PORTE 2
LAVATÓRIO 02
 ESCALA: 1:25

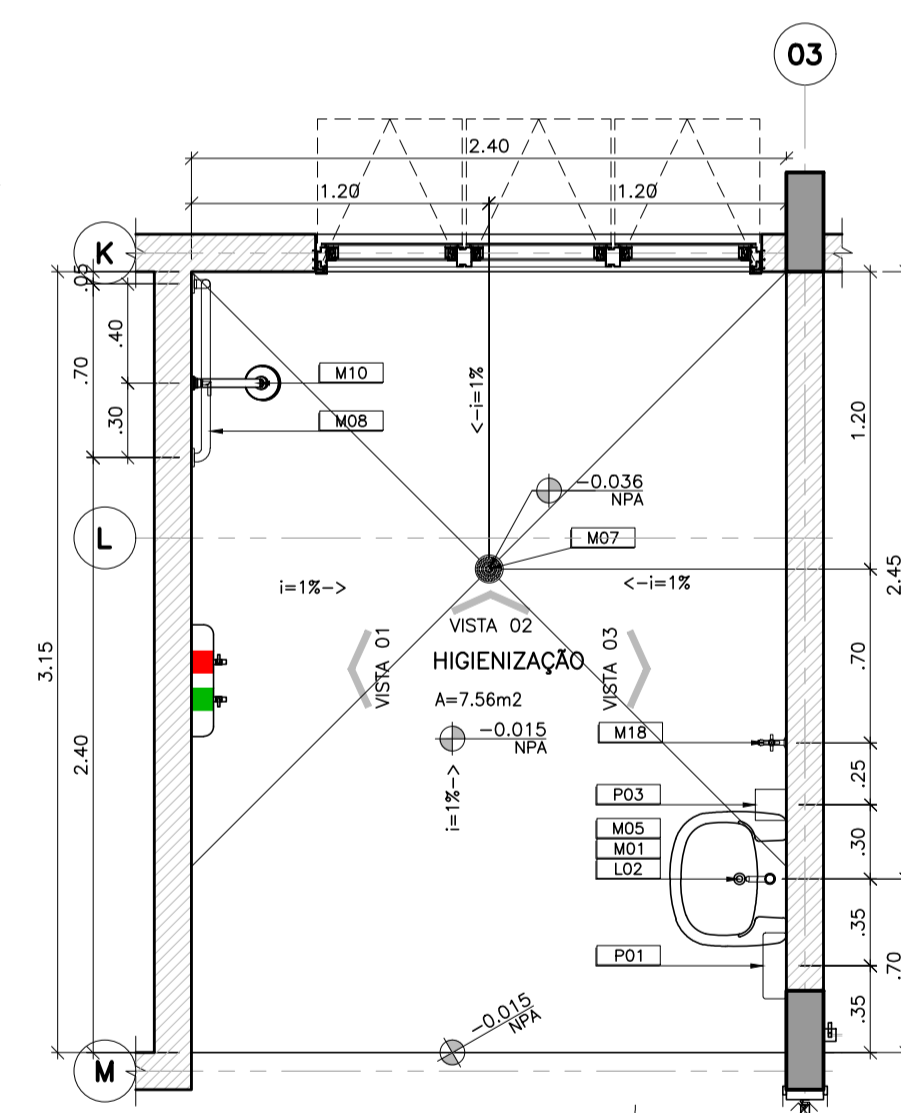
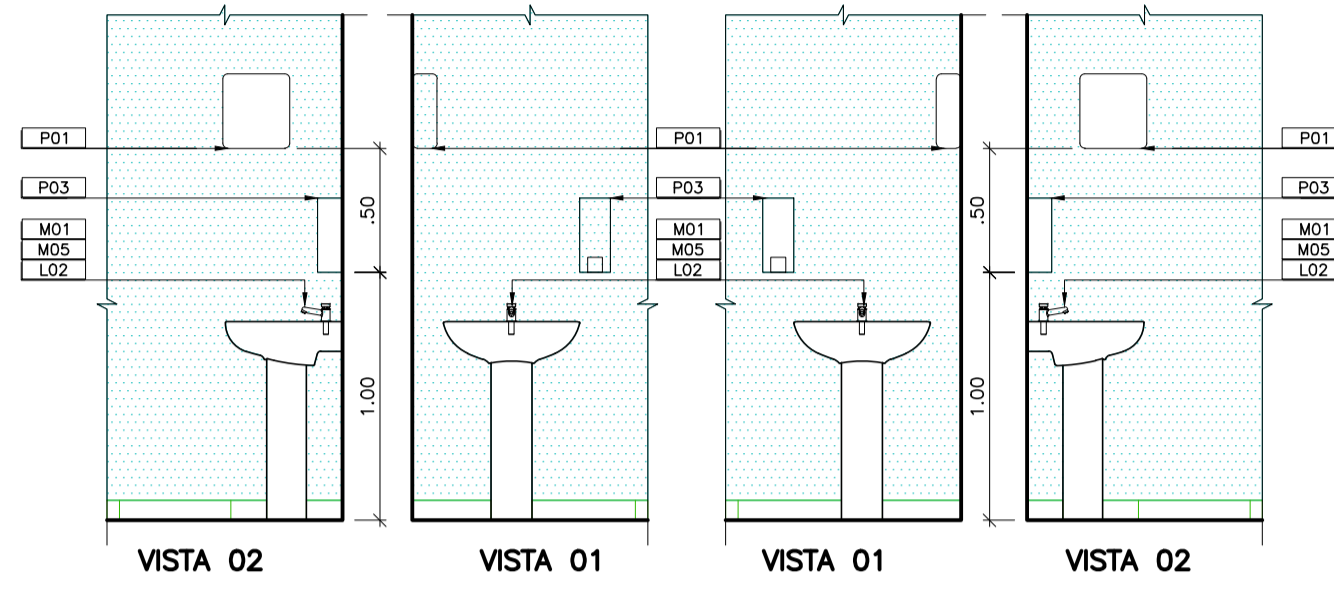

02 UNIDADE DE PRONTO ATENDIMENTO – PORTE 2
HIGIENIZAÇÃO
 ESCALA: 1:25

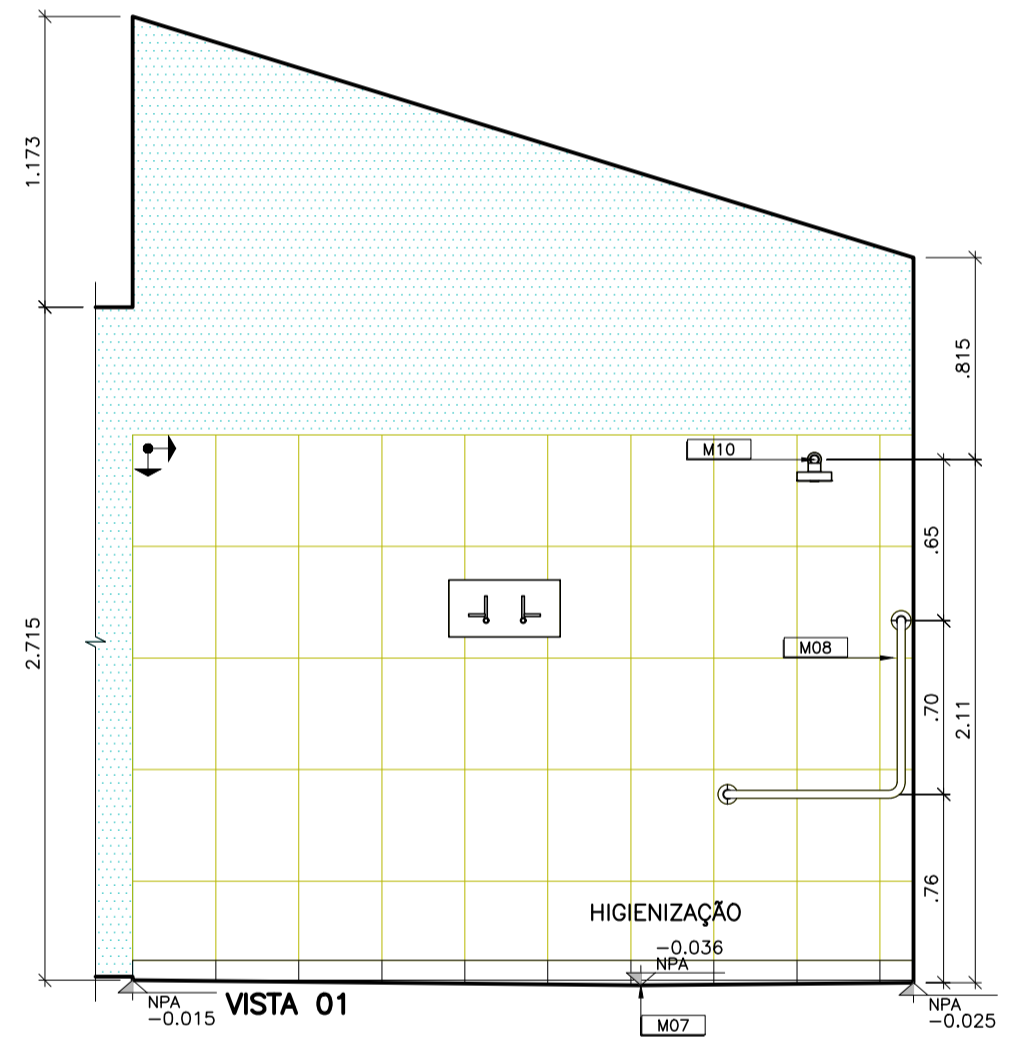

VISTA 01

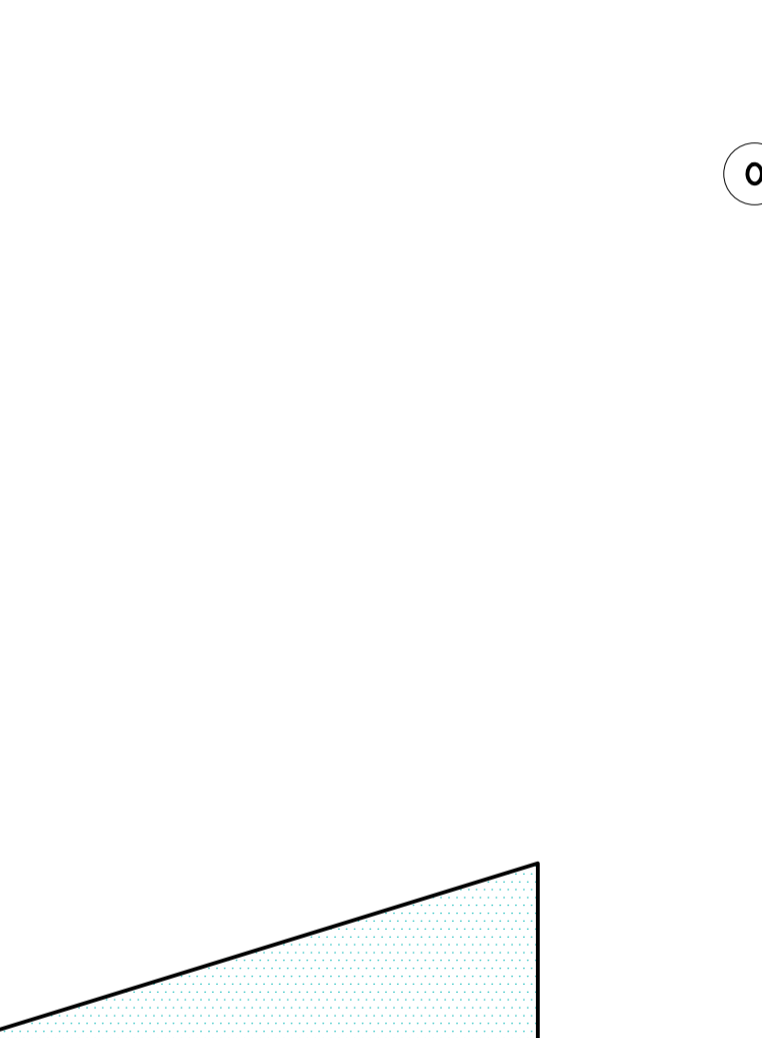

VISTA 02

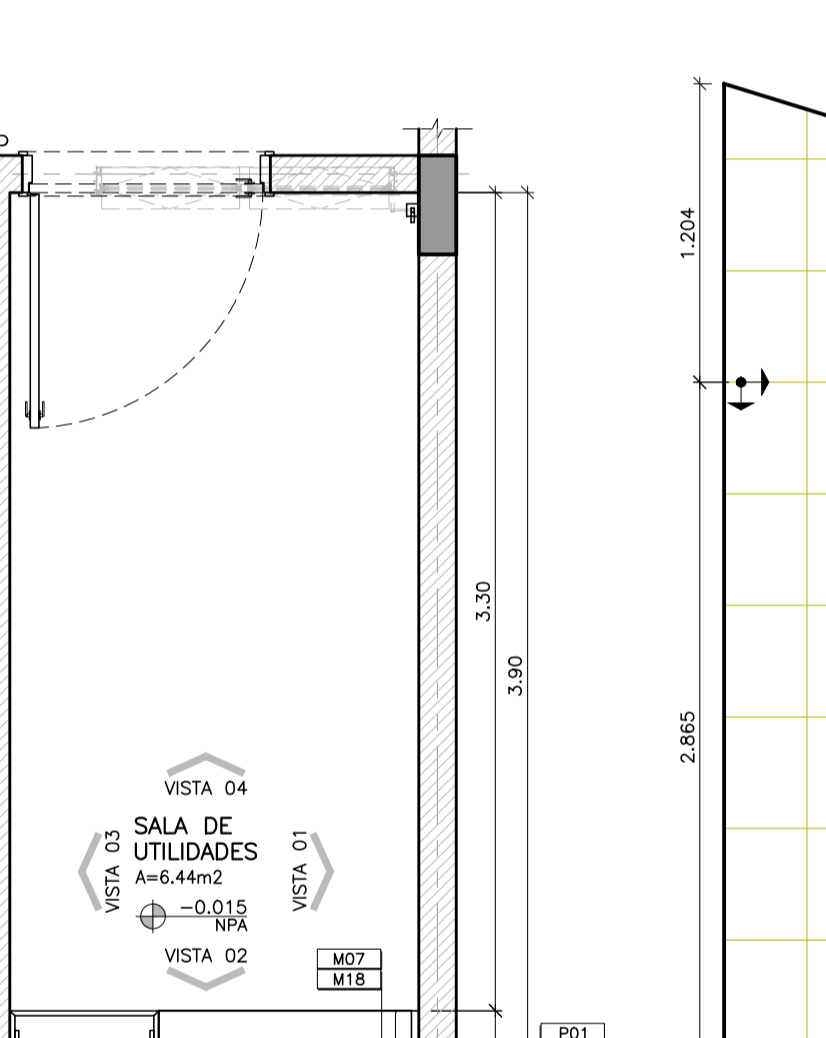

VISTA 03

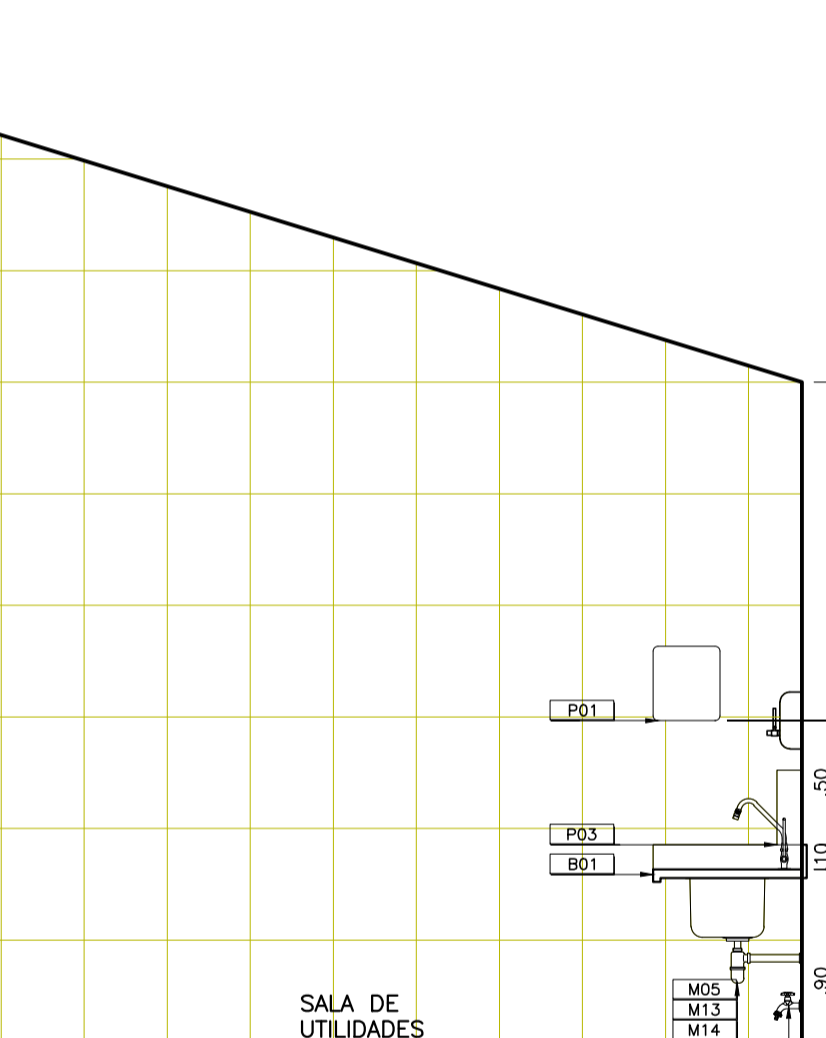

VISTA 04

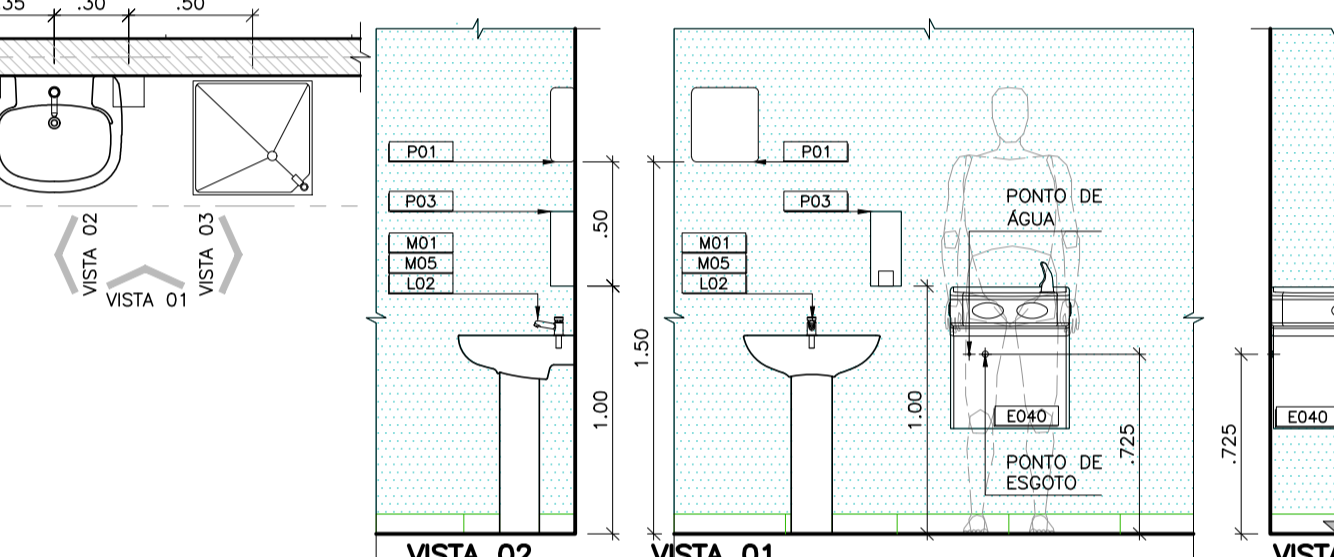

05 UNIDADE DE PRONTO ATENDIMENTO – PORTE 2
LAVATÓRIO 06
 ESCALA: 1:25

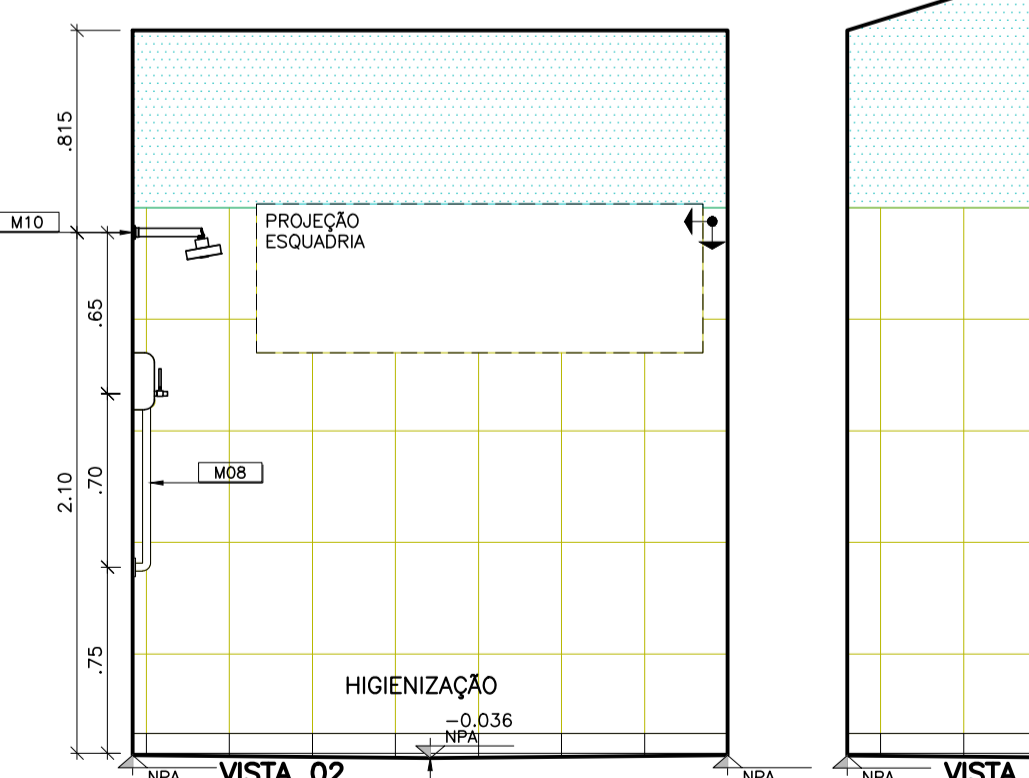

VISTA 01

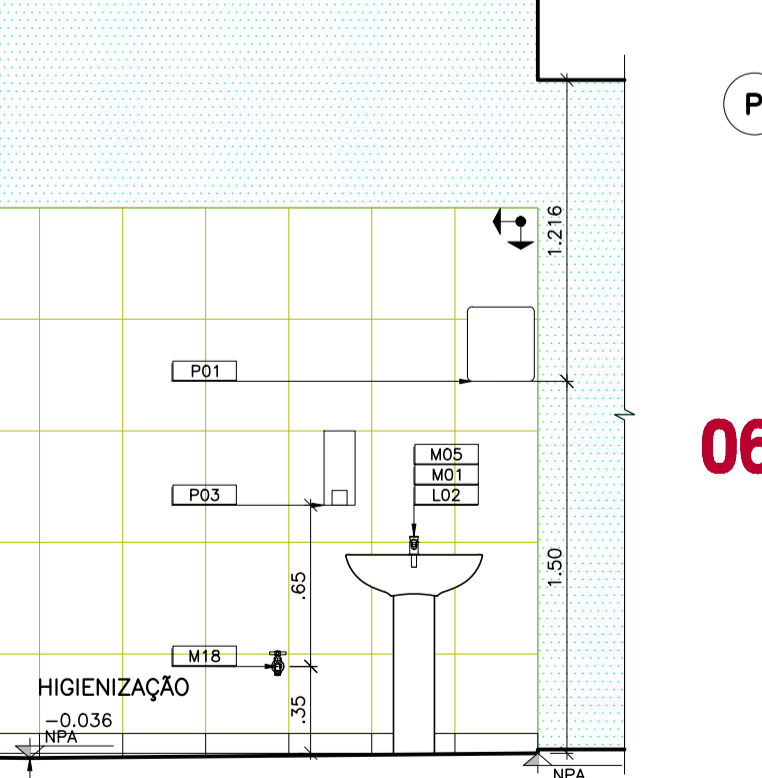

VISTA 02

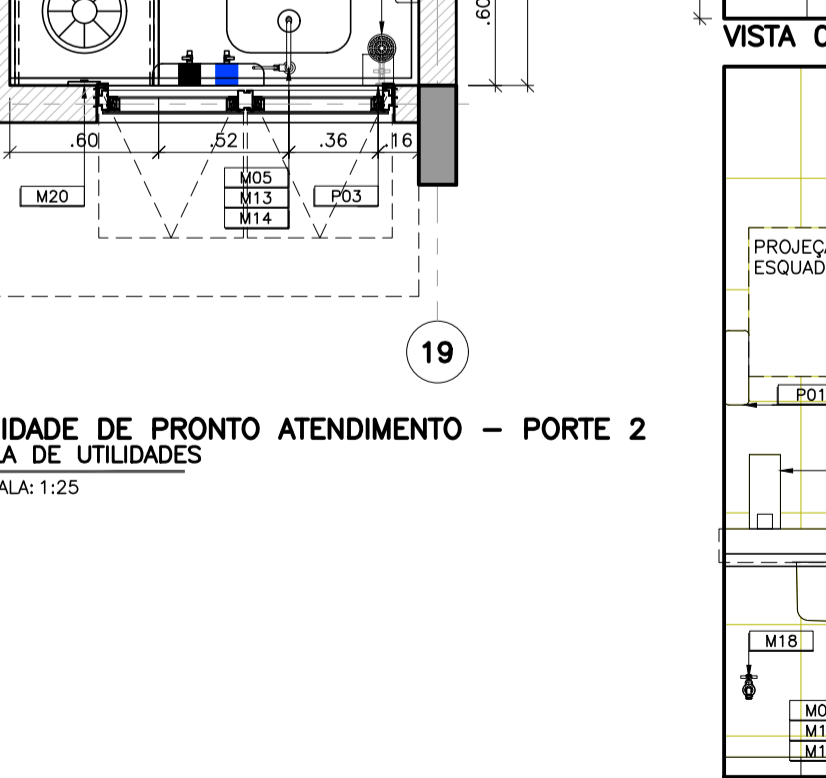

VISTA 03

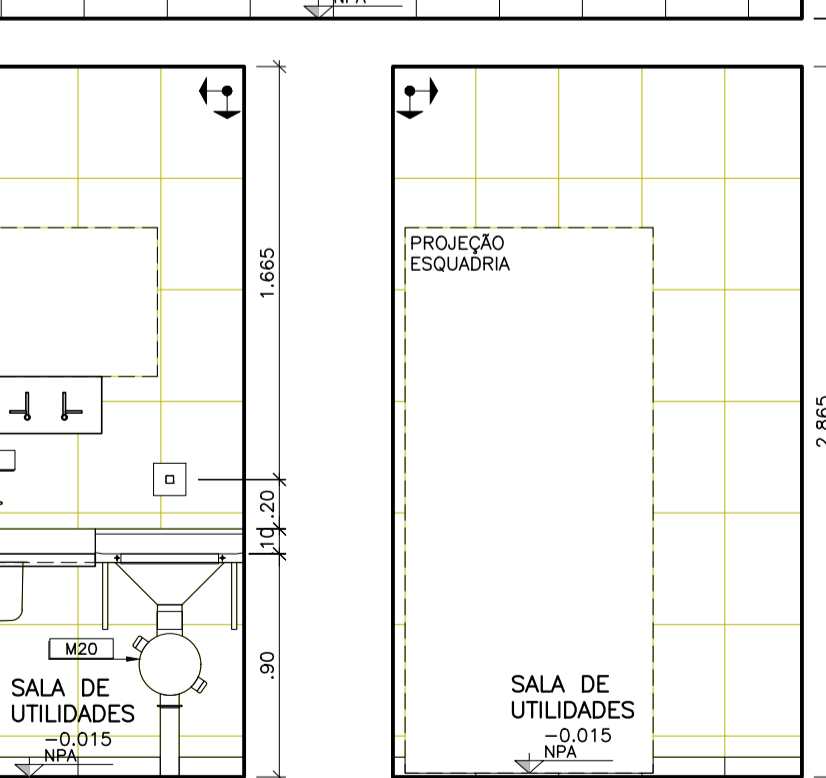

VISTA 04

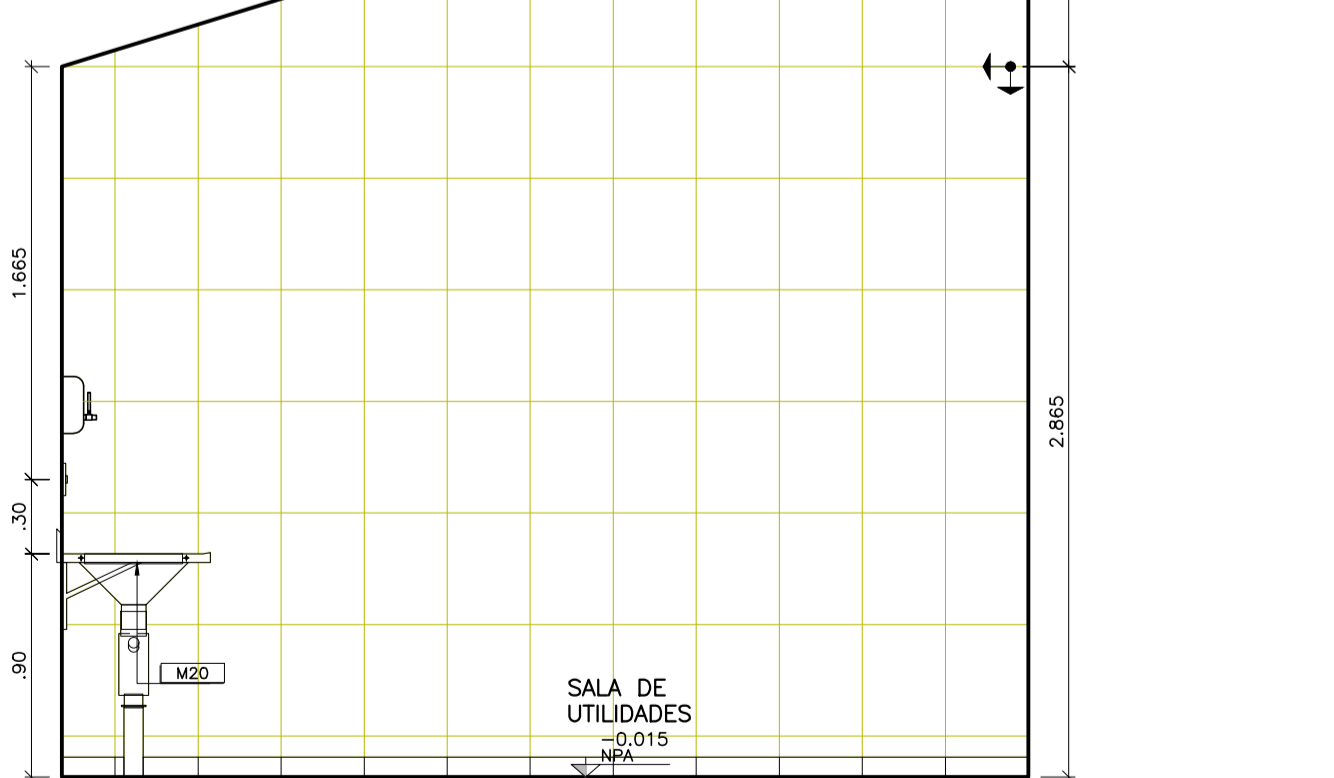

VISTA 01

06 UNIDADE DE PRONTO ATENDIMENTO – PORTE 2
SALA DE UTILIDADES
 ESCALA: 1:25

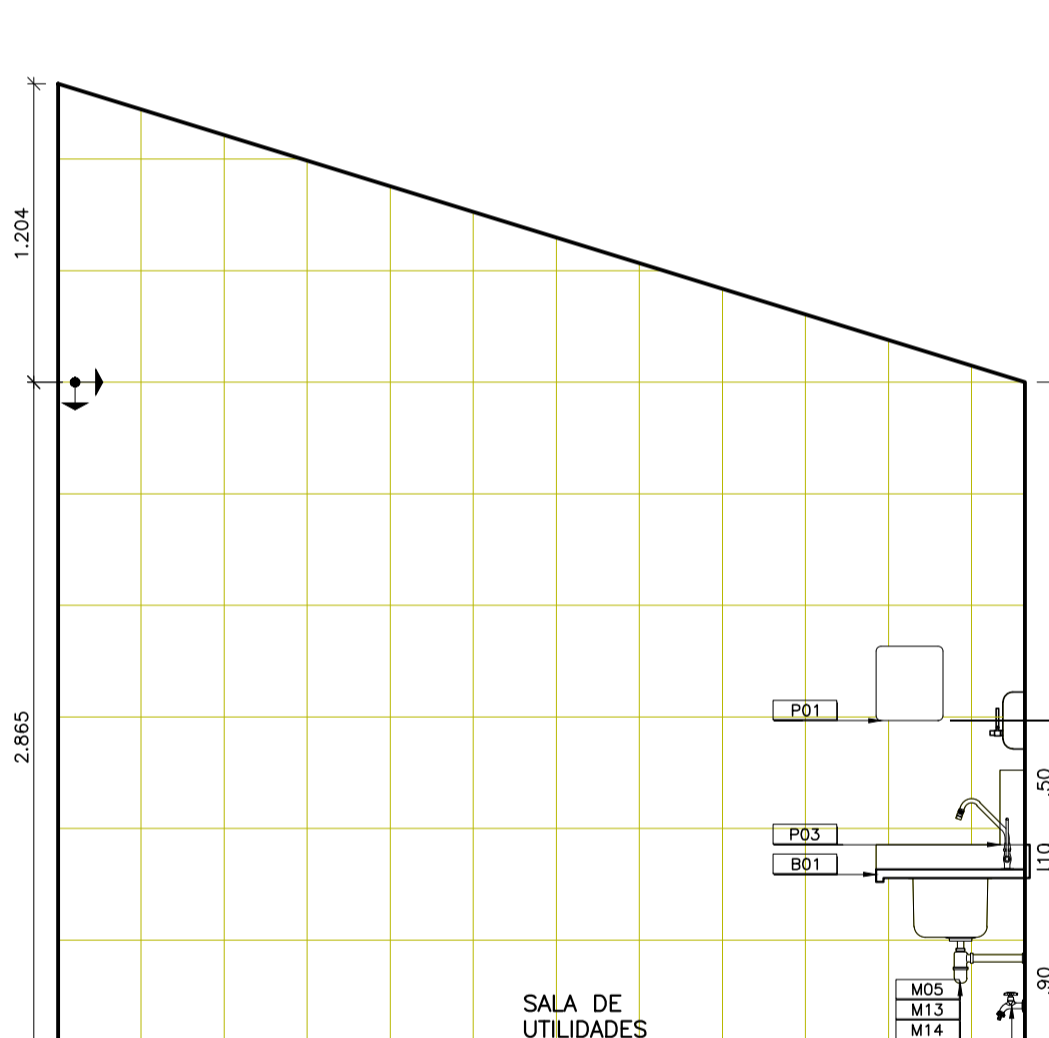

VISTA 01

VISTA 02

VISTA 03

VISTA 04



ESPECIFICAÇÕES DE MATERIAIS

B01 BANDEIRA EM GRANITO – CINZA ANDORINHA ESP.=3cm, FRONTAL 10cm (EMBITUDO) SAA H=5cm
 D01 DIVISÓRIA EM GRANITO CINZA ANDORINHA ESP.=3cm VER DET. 17 FOLHA 28
 L01 BACIA COM CAIXA ACOPADA
 L02 LAVATÓRIO COM COLUNA
 L03 MICROTÓRNO COM SIFÃO INTEGRADO
 L04 BACIA CONVENCIONAL COM ABERTURA FRONTAL E VALVULA HIDRA
 L05 LAVATÓRIO DE CANTO
 L06 TANQUE DE COLUNA AQL
 L07 LAVATÓRIO COM COLUNA SUSPensa
 L08 CUBA DE EMBUTIR OVAL
 M01 TORNEIRA PARA LAVATÓRIO DE MESA FECHAMENTO AUTOMÁTICO

M02 DUCHA HIGIENICA
 M03 BARRA METÁLICA AÇO-INOX DE ACESSIBILIDADE 80cm
 M04 BARRA METÁLICA AÇO-INOX PARA CUBA DE CANTO
 M05 SIFÃO METÁLICO
 M06 TORNEIRA PARA COZINHA DE PAREDE BICA MÓVEL
 M07 RÓLO
 M08 BARRA DE APOIO AÇO-INOX 90° 70x70cm
 M09 BANCO ARTICULÁVEL PARA BANHO 45x70cm
 M10 CHUVEIRO ELÉTRICO TRIFÁSICO
 M11 BARRA DE APOIO AÇO-INOX PARA LAVATÓRIO COM COLUNA SUSPensa
 M12 BARRA DE APOIO LATERAL ARTICULADA 60cm
 M13 CUBA DE AÇO-INOX 400x500x240mm
 M14 TORNEIRA DE USO ESPECIAL DE MESA BICA MÓVEL

M15 LAVATÓRIO HOSPITALAR DE ESCOVAÇÃO
 M16 BARRA METÁLICA AÇO-INOX DE ACESSIBILIDADE 70cm
 M17 TORNEIRA PARA TANQUE COM DERIVAÇÃO PARA MÁQUINA
 M18 TORNEIRA DE USO GERAL COM BICO PARA MANGUEIRA
 M19 CUBA DE AÇO-INOX DUPLA 340x780x140mm
 M20 EXPURSO EM AÇO INOX, 60x60cm COM SIFÃO E VALVULA DE DESCARGA
 M21 CUBA DE AÇO INOX PARA BERÇÁRIO 740x500x230
 M22 TORNEIRA COM ALAVANCA PARA COTOVELO
 M23 SEPARADOR DE GESSO
 P01 DISPENSER DE PAPEL TOALHA
 P02 DISPENSER DE PAPEL HIGIENICO RÓLO
 P03 SABONETEIRA DE REPL SPRAY
 P04 ESPELHO 60cm
 E040 BEBEDOURO

LEGENDA:

ORIGEM DA MODULAÇÃO.

CANTONEIRA DE ALUMINIO.

AZULEJO CERÂMICO – D=45x33,5cm, NA COR BRANCO ACETINADO, JUNTAS DE ASSENTAMENTO 3,00mm E REJANTE ARGAMASSA EPOXI COR BRANCO.

RODAPE CERÂMICO C/ IMPERMEABILIZAÇÃO – D=8x33,5cm, EMBUTIDO NA ALVENARIA, NA COR BRANCO ACETINADO E REJANTE EPOXI.

IMPERMEABILIZAÇÃO EM ARGAMASSA POLIMÉRICA, 3kg POR m2, TRATAMENTO COM MATERIAL FLEXÍVEL, CORADO COMPRESSÍVEL, TELA ESTRUTURAL E DIAS DEMAIS ANTERIOR A APLICAÇÃO EM TODA ÁREA.

RODAPE CERÂMICO – D=8x45cm, EMBUTIDO NA ALVENARIA, NA COR BRANCO ACETINADO E REJANTE EPOXI.

OBSERVAÇÕES:

1- CONFERIR MEDIDAS NO LOCAL.
 2- MEDIDAS EM METROS.
 3- PARA PISOS VIDE ARQ.FL.21/28
 4- PARA PORTAS SANFONADAS, PORTAS DIVISÓRIAS, PORTAS DE ABRIR E JANELAS VIDE ARQ.FL.23/28 (MAPA DE LOCALIZAÇÃO DE ESQUADRIAS).

PINTURA – TINTA ACRÍLICA LAVÁVEL ACABAMENTO ACETINADO NA COR BRANCA.

ASSINATURAS

AUTOR PROJETO: VERRONI ARQUITETOS ASSOCIADOS
 DATA: 17/01/14

RESPONSÁVEL TÉCNICO: MARCONYS NASCIMENTO BARBOSA
 DATA: 07/01/14

RESPONSÁVEL: MINISTÉRIO DA SAÚDE
 DATA: 10/12/13

REVISÃO	DATA	DESCRIÇÃO	APPROVADO
01	07/01/14	REV. SOLICITADA	DG LV FV
02	17/01/14	REV. SOLICITADA	DG LV FV
03	07/01/14	REV. SOLICITADA	DG LV FV
04	10/12/13	EMISSÃO PARA LICITAÇÃO	DG LV FV
05	10/12/13	REV. DESCRICÃO	DG LV FV

ACALÂNDIA
 CONTEMPORÂNEOS CON-VIDE

TÍTULO: UNIDADE DE PRONTO ATENDIMENTO – PORTE 2
AMPLIAÇÃO DE ÁREAS MOLHADAS GUARDA TEMPORÁRIA DE CADAVERES / HIGIENIZAÇÃO / LAVATÓRIO 01 / LAVATÓRIO 02 / LAVATÓRIO 06 / SALA DE UTILIDADES

DISCIPLINA ARQUITETURA Nº TÉCNICA: 13/28
 FASE: PROJETO EXECUTIVO
 ESCALA: 1:25
 FORMATO: A1 EST.-1026x594mm

FINALIDADE: COMENTÁRIOS INFORMAÇÃO COTAÇÃO CONSTRUÇÃO

NOME DO ARQUIVO: 1321-02-ARG-PE-13_28-R02

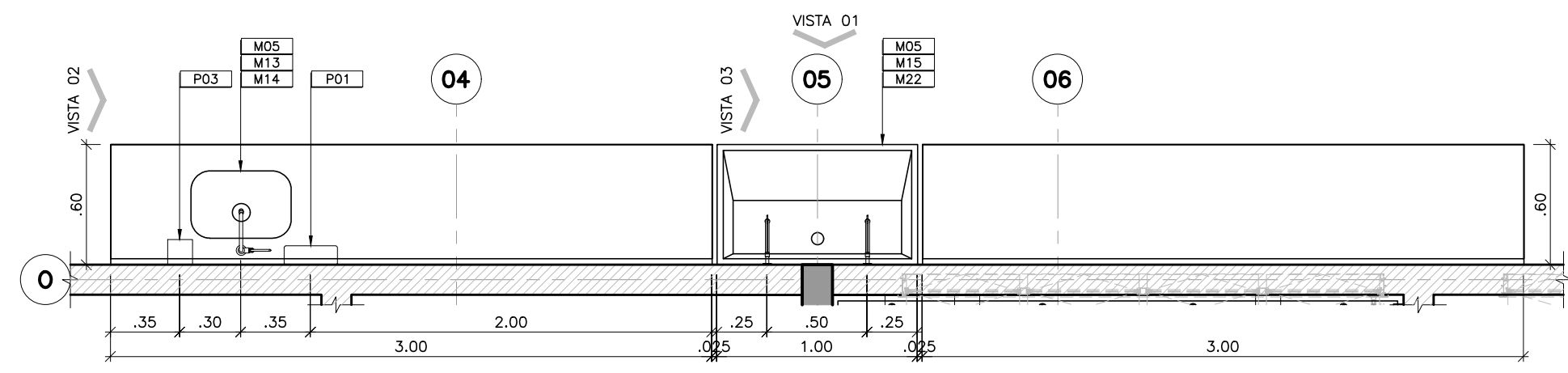

01 UNIDADE DE PRONTO ATENDIMENTO – PORTE 2
BANCADA 12
ESCALA: 1:25

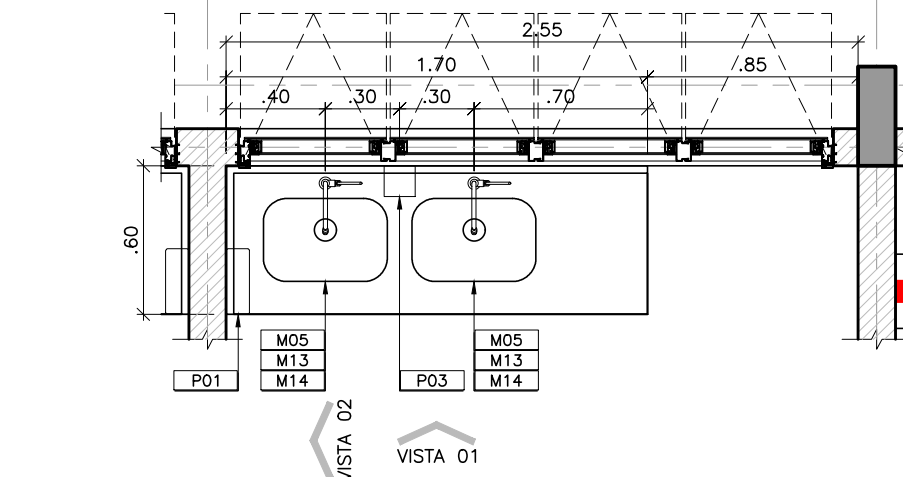
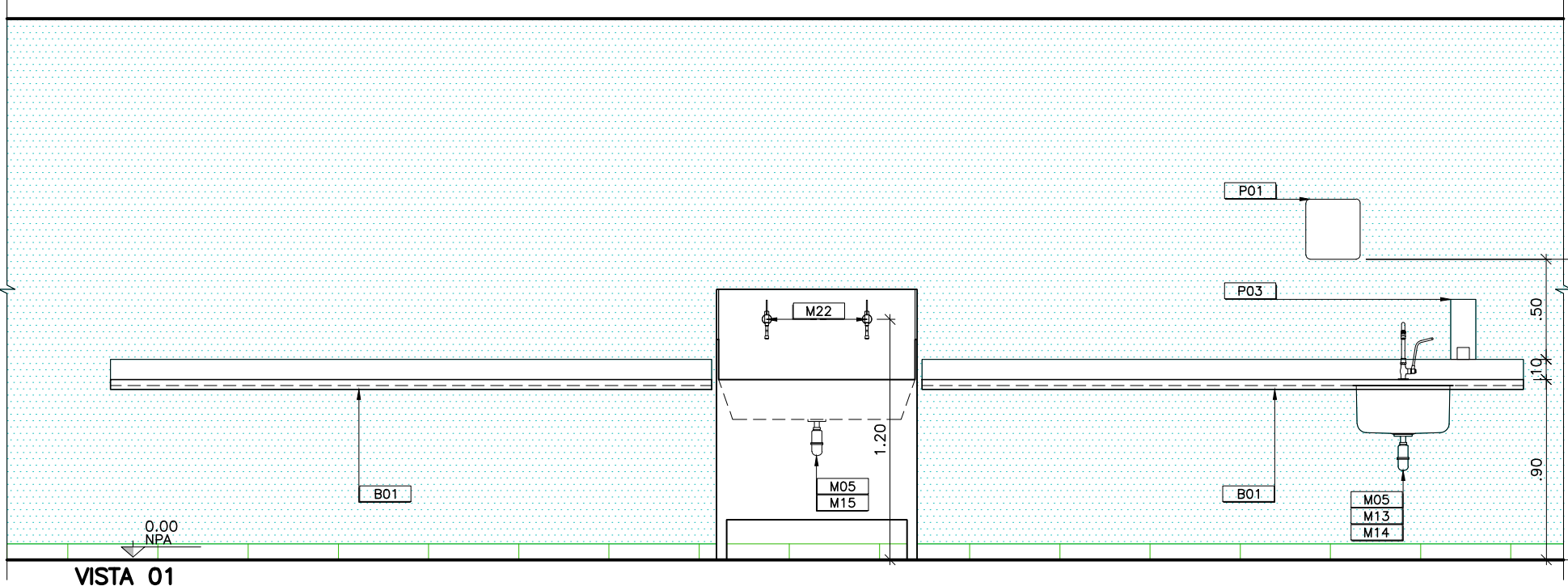

03 UNIDADE DE PRONTO ATENDIMENTO – PORTE 2
BANCADA 03
ESCALA: 1:25

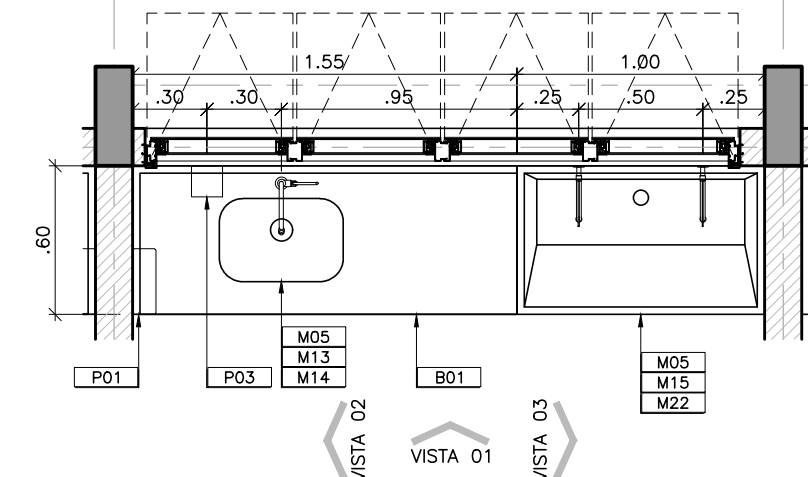
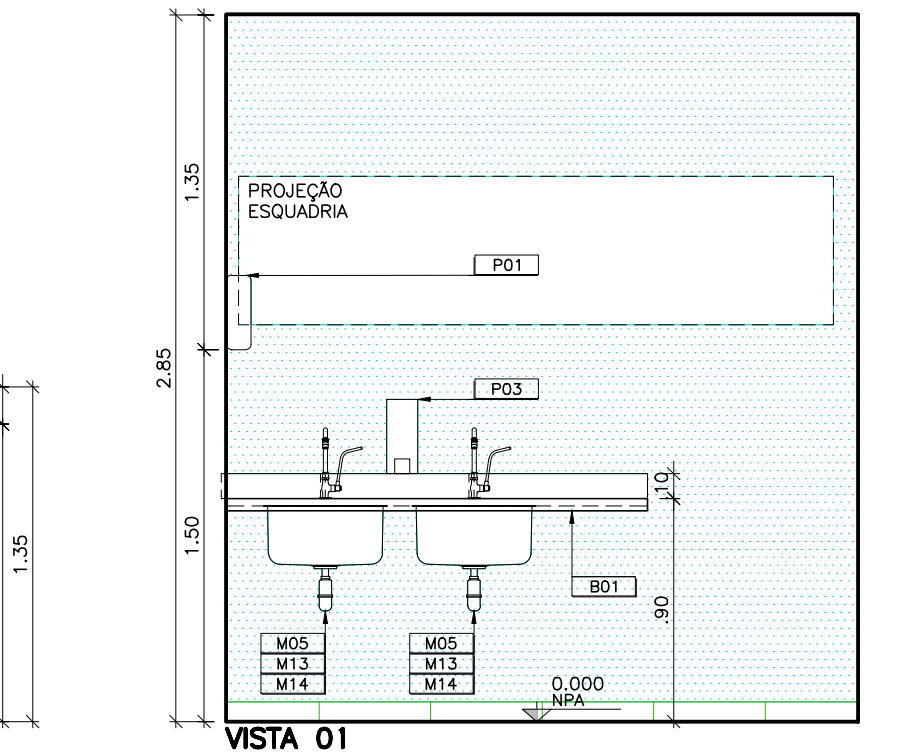

05 UNIDADE DE PRONTO ATENDIMENTO – PORTE 2
BANCADA 07
ESCALA: 1:25

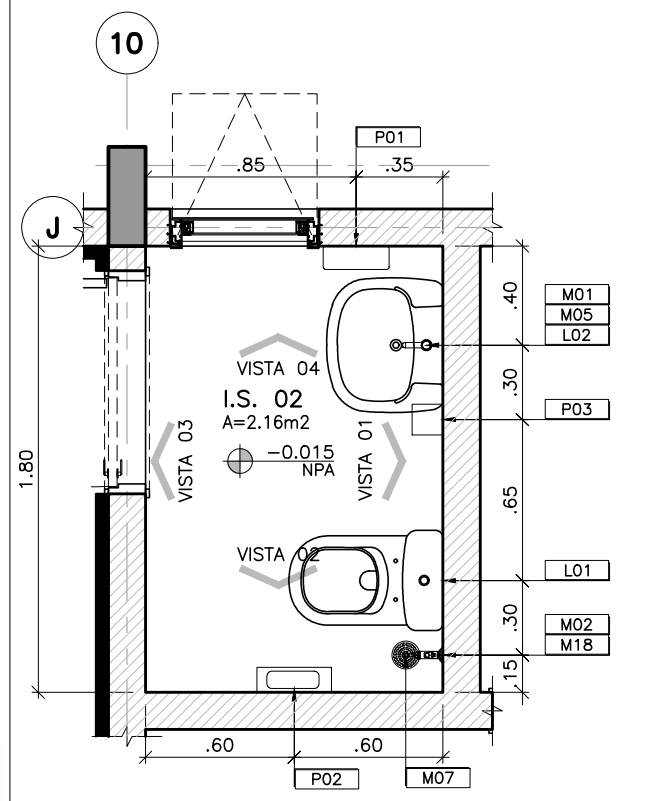
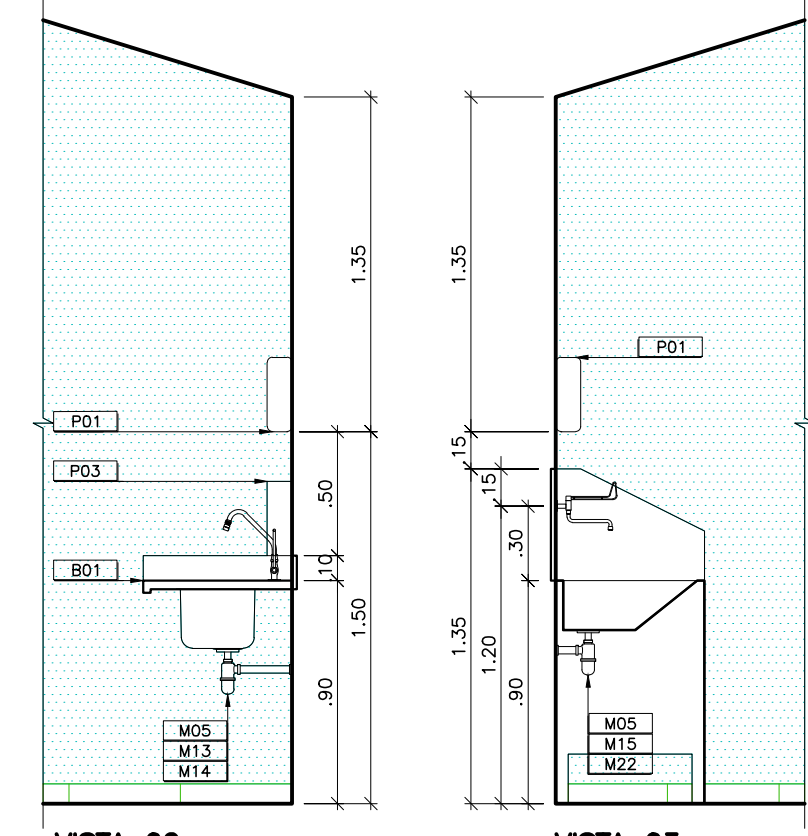
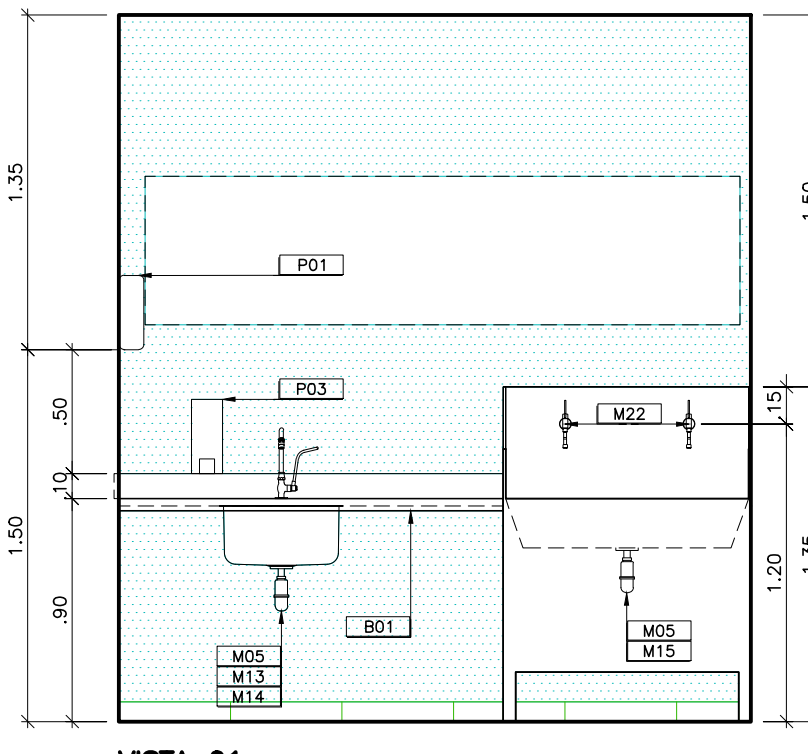

02 UNIDADE DE PRONTO ATENDIMENTO – PORTE 2
I.S. 02
ESCALA: 1:25

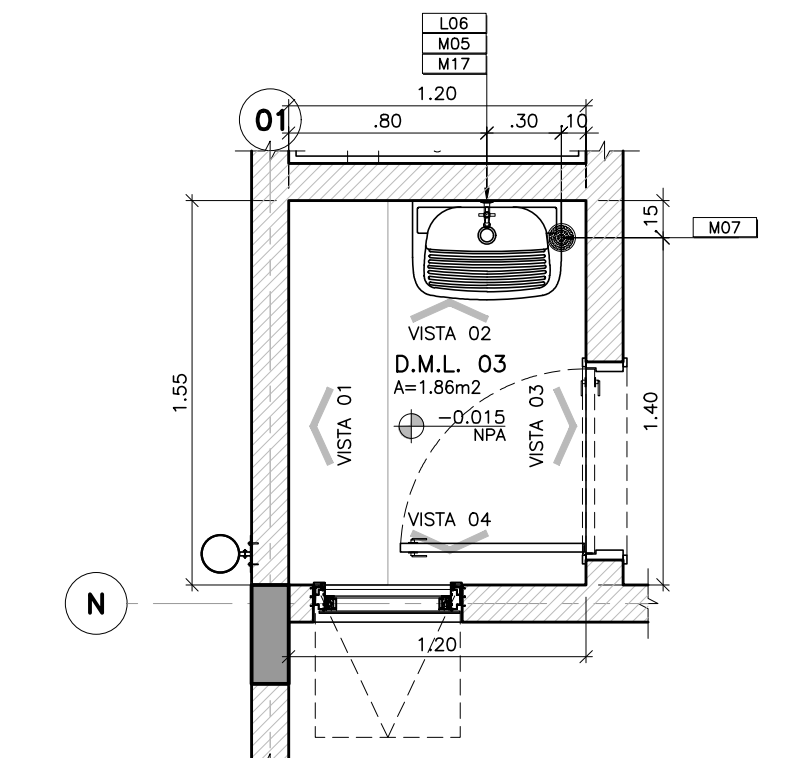
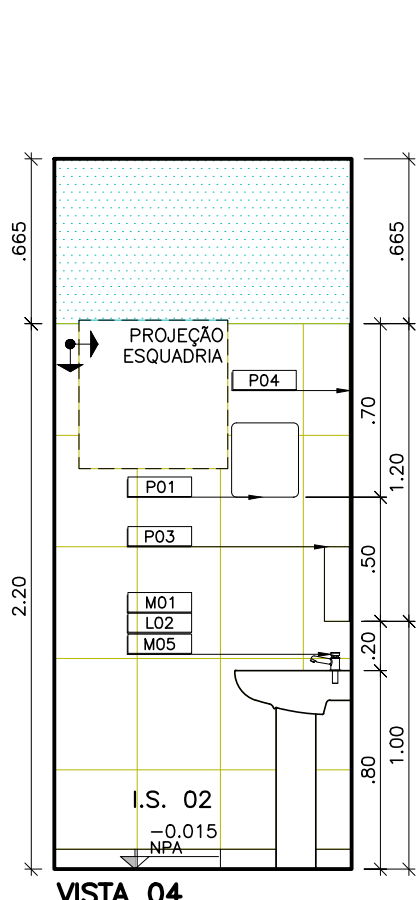
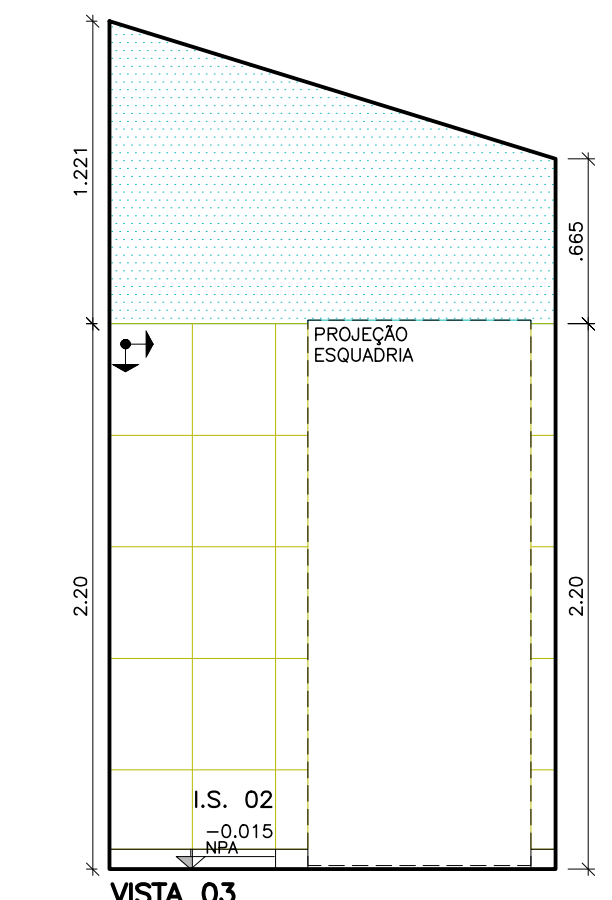
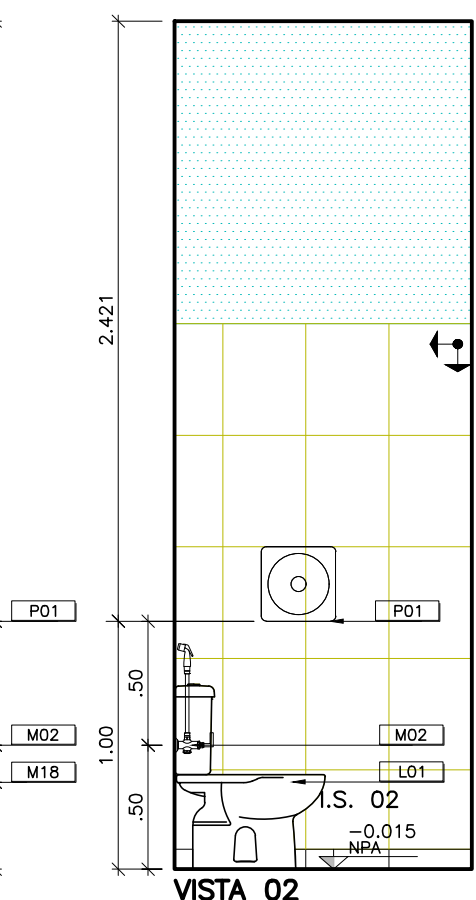
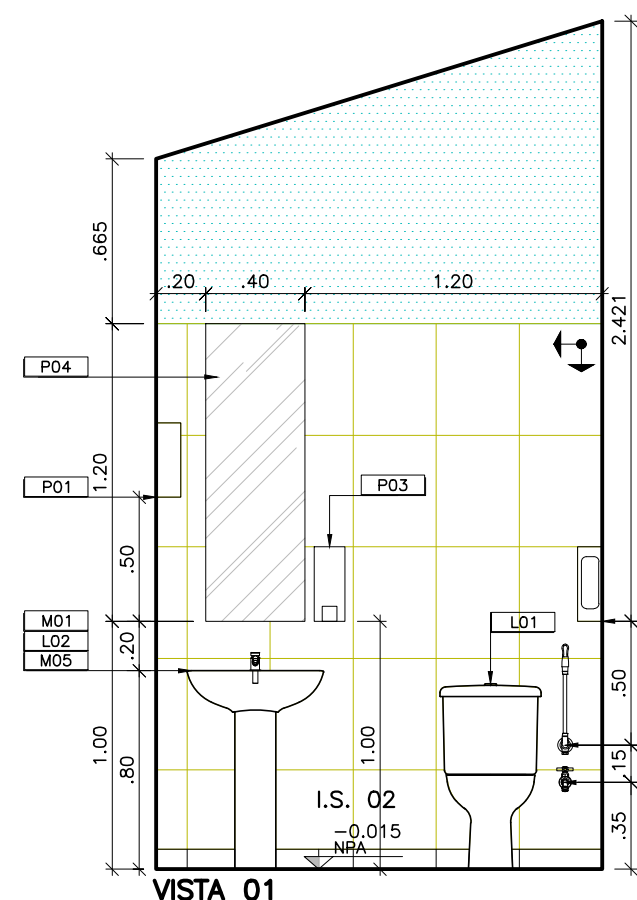

04 UNIDADE DE PRONTO ATENDIMENTO – PORTE 2
D.M.L. 03
ESCALA: 1:25

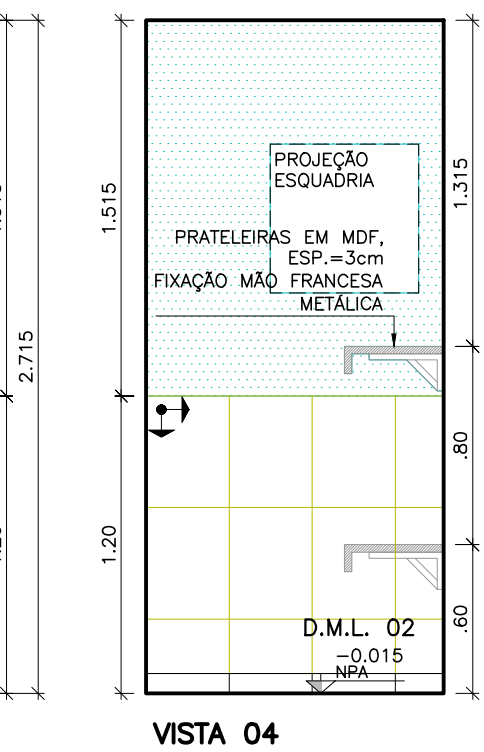
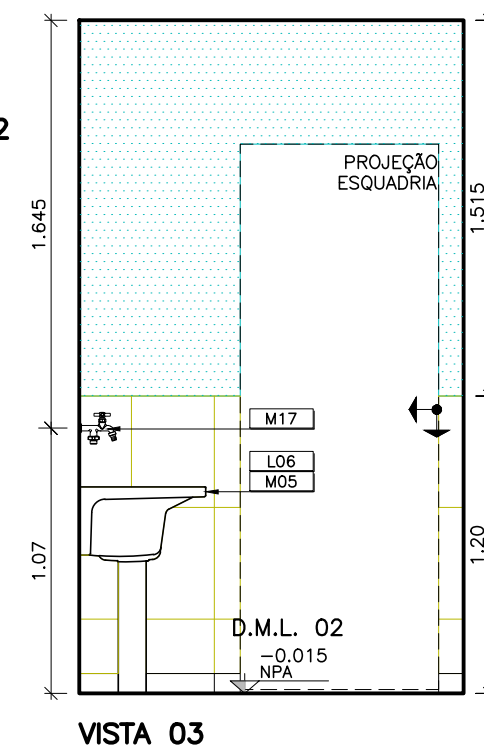
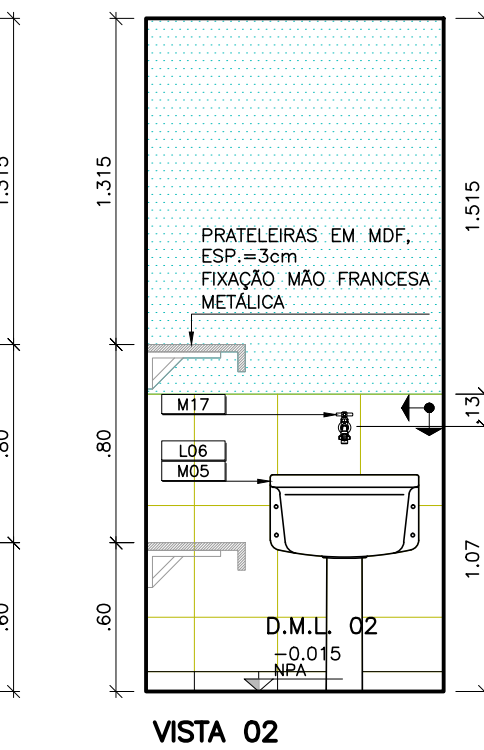
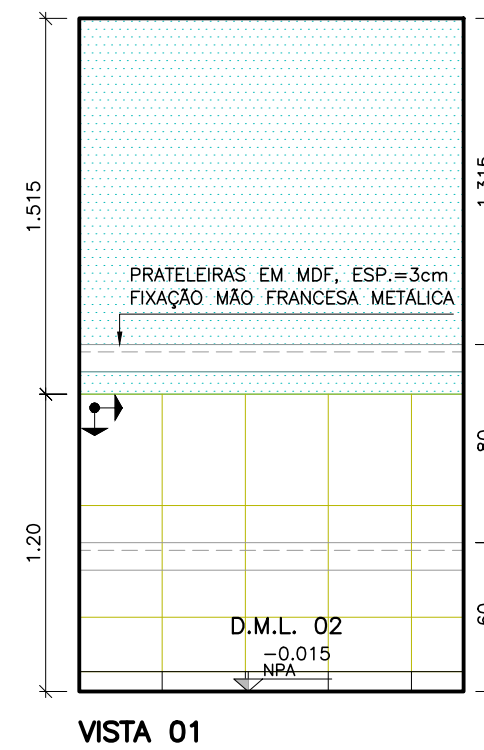

ESPECIFICAÇÕES DE MATERIAIS
 B01 BANCADA EM GRANITO – CINZA ANDORINHA ESP.=3cm, FRONTAL 10cm (EMBUÍDO) S/A H=5cm
 D01 DIVISÓRIA EM GRANITO CINZA ANDORINHA ESP.=3cm VER. DET. 17 FOLHA 28
 L01 BACIA COM COXIA ACOPLADA
 L02 LAVATÓRIO COM COLUNA
 L03 MICTÓRIO COM SIFÃO INTEGRADO
 L04 BACIA CONVENCIONAL COM ABERTURA FRONTAL E VÁLVULA HÍDRICA
 L05 LAVATÓRIO DE CANTO
 L06 TANQUE DE COLUNA AOL
 L07 LAVATÓRIO COM COLUNA SUSPensa
 L08 CUBA DE EMBUTIR OVAL
 M01 TORNEIRA PARA LAVATÓRIO DE MESA FECHAMENTO AUTOMÁTICO
 M02 DUCHA HIGIENICA
 M03 BARRA METÁLICA AÇO-INÓX DE ACESSIBILIDADE 70cm
 M04 BARRA METÁLICA AÇO-INÓX PARA CUBA DE CANTO
 M05 SIFÃO METÁLICO
 M06 TORNEIRA PARA COZINHA DE PAREDE BICA MÓVEL
 M07 ROLÔ
 M08 BARRA DE APOIO AÇO-INÓX 90° 70x70cm
 M09 BANCO ARTICULÁVEL PARA BANHO 45x70cm
 M10 CHUVEIRO ELÉTRICO TRIFÁSICO
 M11 BARRA DE APOIO AÇO-INÓX PARA LAVATÓRIO COM COLUNA SUSPensa
 M12 BARRA DE APOIO LATERAL ARTICULADA 60cm
 M13 CUBA DE AÇO-INÓX 400x500x240mm
 M14 TORNEIRA DE USO ESPECIAL DE MESA BICA MÓVEL
 M15 LAVATÓRIO HOSPITALAR DE ESCOVAÇÃO
 M16 BARRA METÁLICA AÇO-INÓX DE ACESSIBILIDADE 70cm
 M17 TORNEIRA PARA TANQUE COM DERIVAÇÃO PARA MÁQUINA
 M18 TORNEIRA DE USO GERAL COM BICO PARA MANGUEIRA
 M19 CUBA DE AÇO-INÓX DUPLA 340x780x140mm
 M20 EXPURSO EM AÇO INOX, 60x60cm COM SIFÃO E VÁLVULA DE DESCARGA
 M21 CUBA DE AÇO INOX PARA BERÇÁRIO 740x500x230
 M22 TORNEIRA COM ALAVANCA PARA COTOVELO
 M23 SEPARADOR DE GESSO
 P01 DISPENSER DE PAPEL TOALHA
 P02 DISPENSER DE PAPEL HIGIENICO ROLÔ
 P03 SABONETEIRA DE REPEL SPRAY
 P04 ESPELHO 6mm
 E040 BEBEDOURO

LEGENDA:
 AZULEJO CERÂMICO – D=45x33,5cm, NA COR BRANCO ACETINADO, JUNTAS DE ASSENTAMENTO 3,00mm E REJANTE ARGAMASSA EPOXI COR BRANCO.
 RODAPÉ CERÂMICO C/ IMPERMEABILIZAÇÃO – D=8x33,5cm, EMBUTIDO NA ALVENARIA, NA COR BRANCO ACETINADO E REJANTE EPOXI.
 IMPERMEABILIZAÇÃO EM ARGAMASSA POLIMÉRICA, 3kg POR m2, TRATAMENTO COM MATERIAL FLEXÍVEL, COBRO COM PRESSÃO, TELA ESTRUTURADA E DUAS DEMAS ANTERIOR A APLICAÇÃO EM TODA ÁREA.
 PINTURA – TINTA ACRÍLICA LAVÁVEL, ACABAMENTO ACETINADO, NA COR BRANCA.

OBSERVAÇÕES:
 1- CONFERIR MEDIDAS NO LOCAL.
 2- MEDIDAS EM METROS.
 3- PARA PISOS VIDE ARQ.FL.21/28
 4- PARA PORTAS SANITÁRIAS, PORTAS DIVISÓRIAS, PORTAS DE ABRIR E JANELAS VIDE ARQ.FL.23/28 (MAPA DE LOCALIZAÇÃO DE ESQUADRIAS).
 RESPONSÁVEL: JOHNATHAS DE OLIVEIRA SILVA
 RESPONSÁVEL TÉCNICO: MARCONYS NASCIMENTO BARBOSA

ASSINATURAS:
 AUTOR PROJETO: VERRONI ARQUITETOS ASSOCIADOS 6127-1
 DATA: 17/01/14
 RESPONSÁVEL: MINISTÉRIO DA SAÚDE
 DATA: 10/12/13

REVISÃO:
 01 REV. SOLICITADA 17/01/14 DG LV FV
 02 REV. SOLICITADA 14/28 DG LV FV
 00 EMISSÃO PARA LICITAÇÃO 10/12/13 DG LV FV
 REV. DESCRIÇÃO 02 POR C.G. APPROV.

PROJETO:
 UNIDADE DE PRONTO ATENDIMENTO – PORTE 2
 AMPLIAÇÃO DE ÁREAS MOLHADAS
 BANCADA 12 / I.S. 02 / BANCADA 03
 D.M.L. 03 / BANCADA 07

PROJETO:
 UNIDADE DE PRONTO ATENDIMENTO – PORTE 2
 AMPLIAÇÃO DE ÁREAS MOLHADAS
 BANCADA 12 / I.S. 02 / BANCADA 03
 D.M.L. 03 / BANCADA 07

PROJETO:
 UNIDADE DE PRONTO ATENDIMENTO – PORTE 2
 AMPLIAÇÃO DE ÁREAS MOLHADAS
 BANCADA 12 / I.S. 02 / BANCADA 03
 D.M.L. 03 / BANCADA 07

FINALIDADE: CI COMENTÁRIOS □ INFORMAÇÃO □ COTAÇÃO □ CONSTRUÇÃO

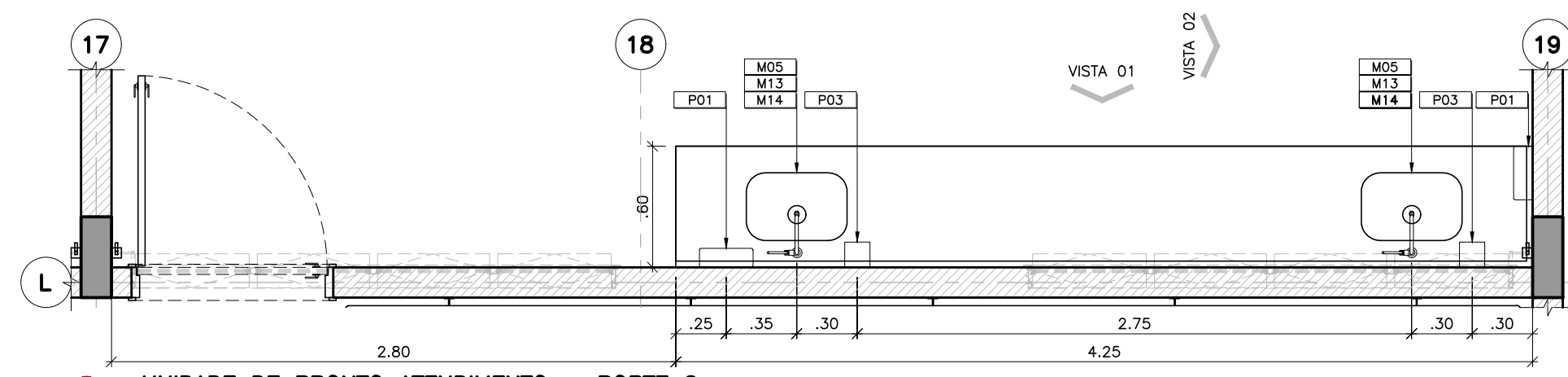

01 UNIDADE DE PRONTO ATENDIMENTO – PORTE 2
BANCADA 11
ESCALA: 1:25

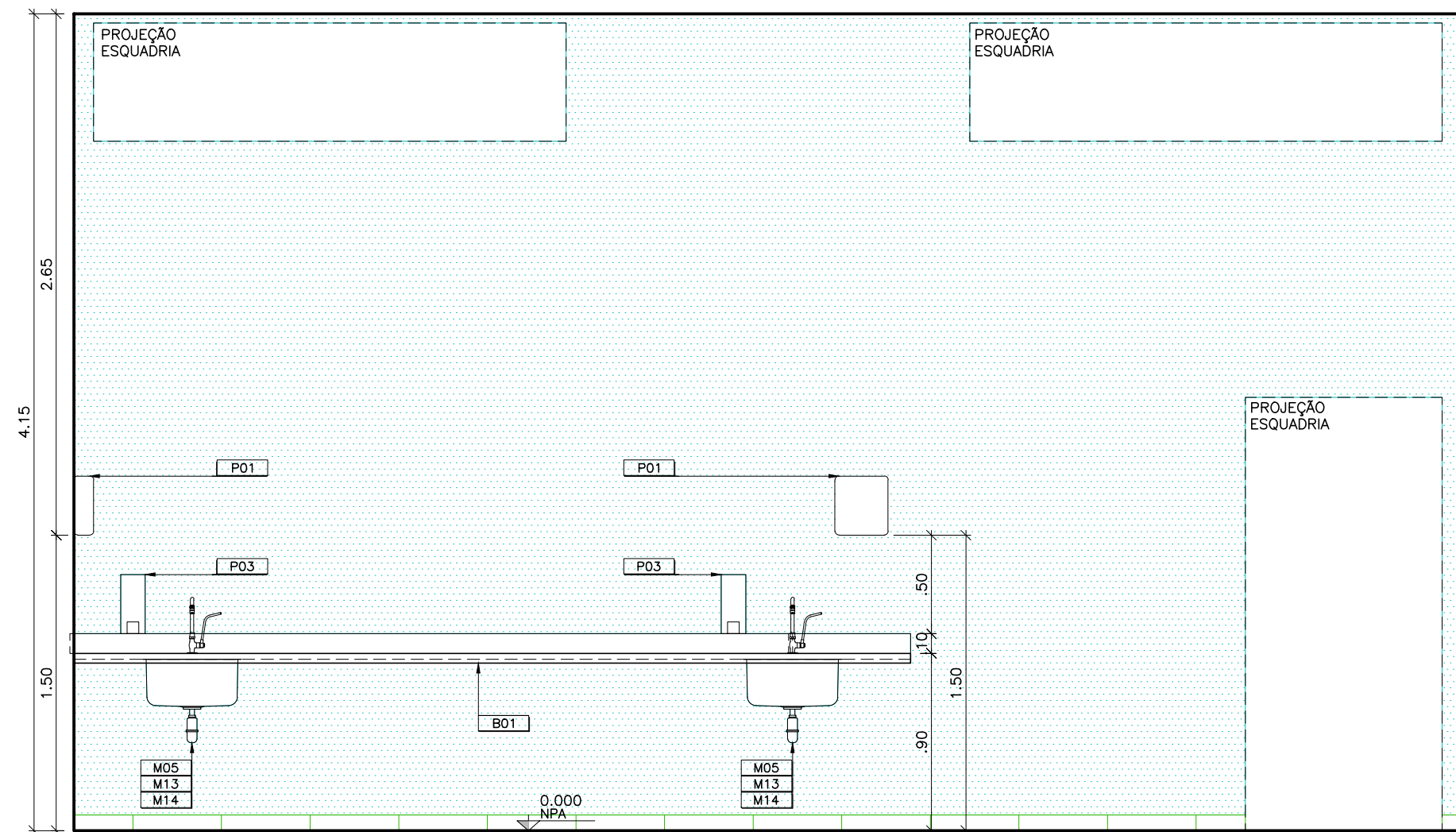

VISTA 01

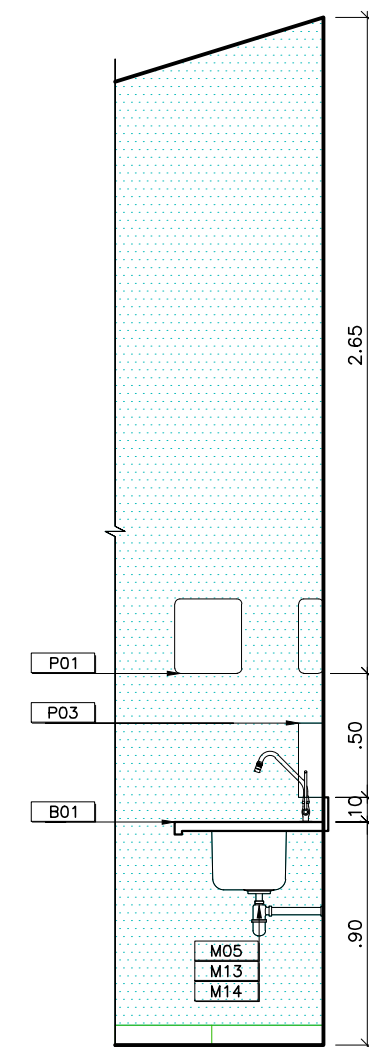

VISTA 02

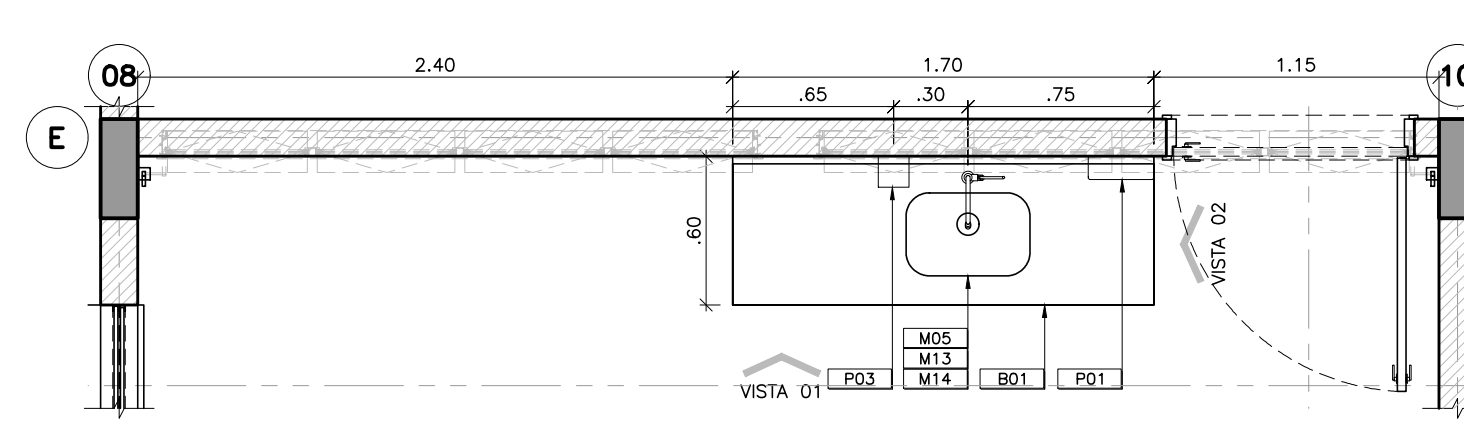

02 UNIDADE DE PRONTO ATENDIMENTO – PORTE 2
BANCADA 02
ESCALA: 1:25

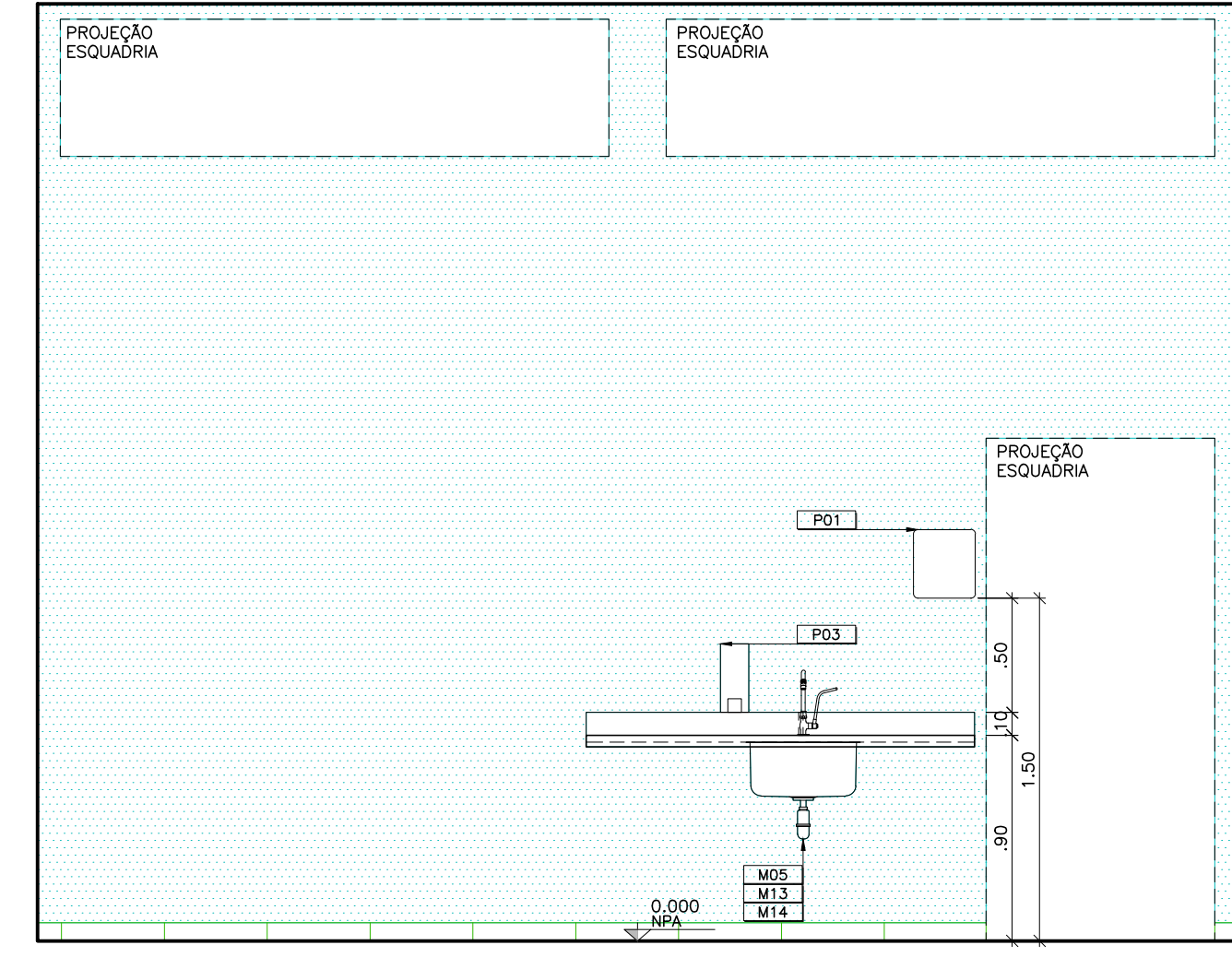

VISTA 01

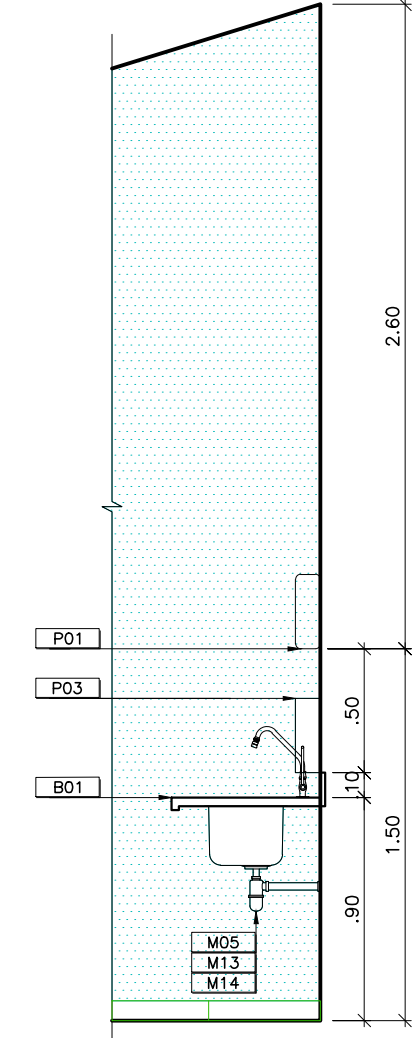

VISTA 02

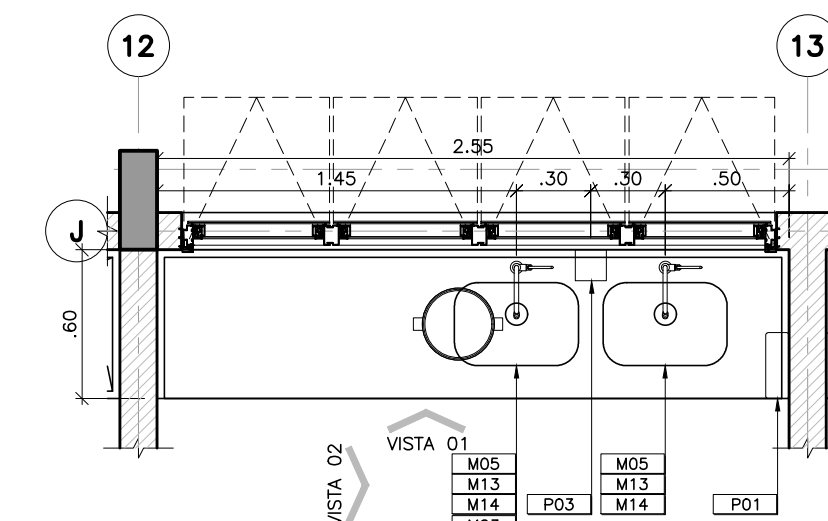

03 UNIDADE DE PRONTO ATENDIMENTO – PORTE 2
BANCADA 06
ESCALA: 1:25

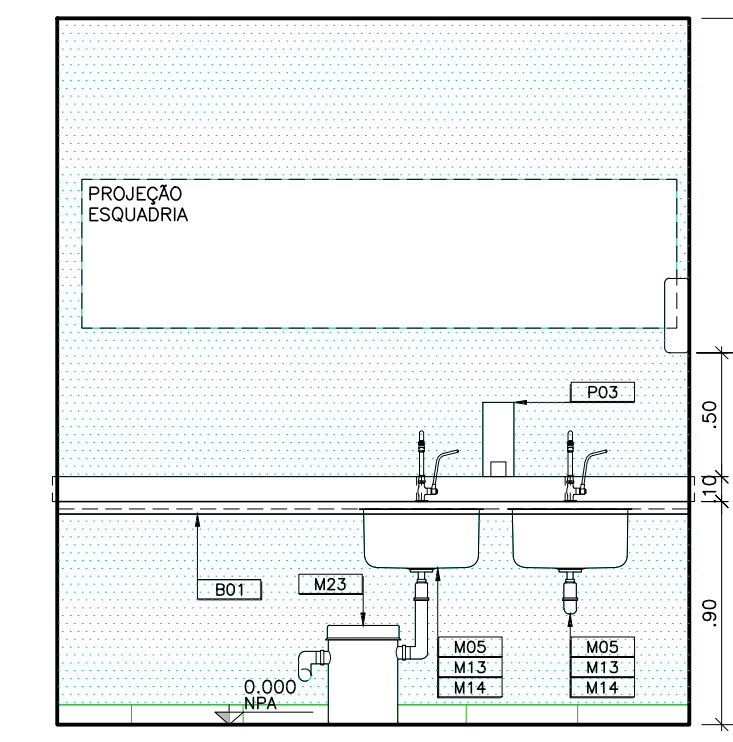

VISTA 01

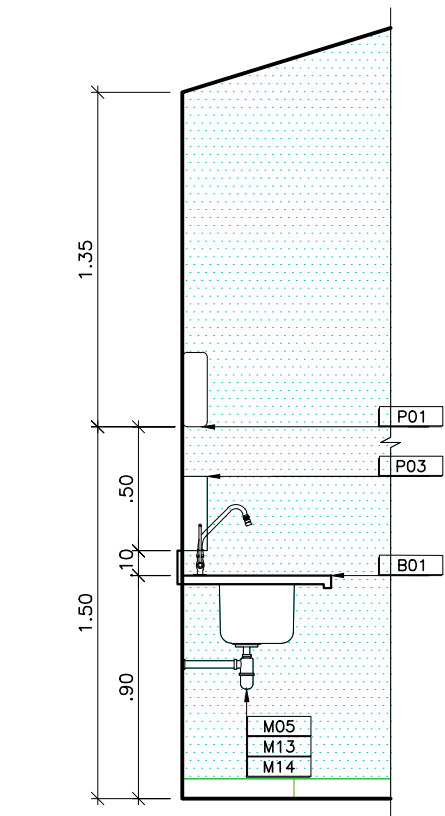

VISTA 02

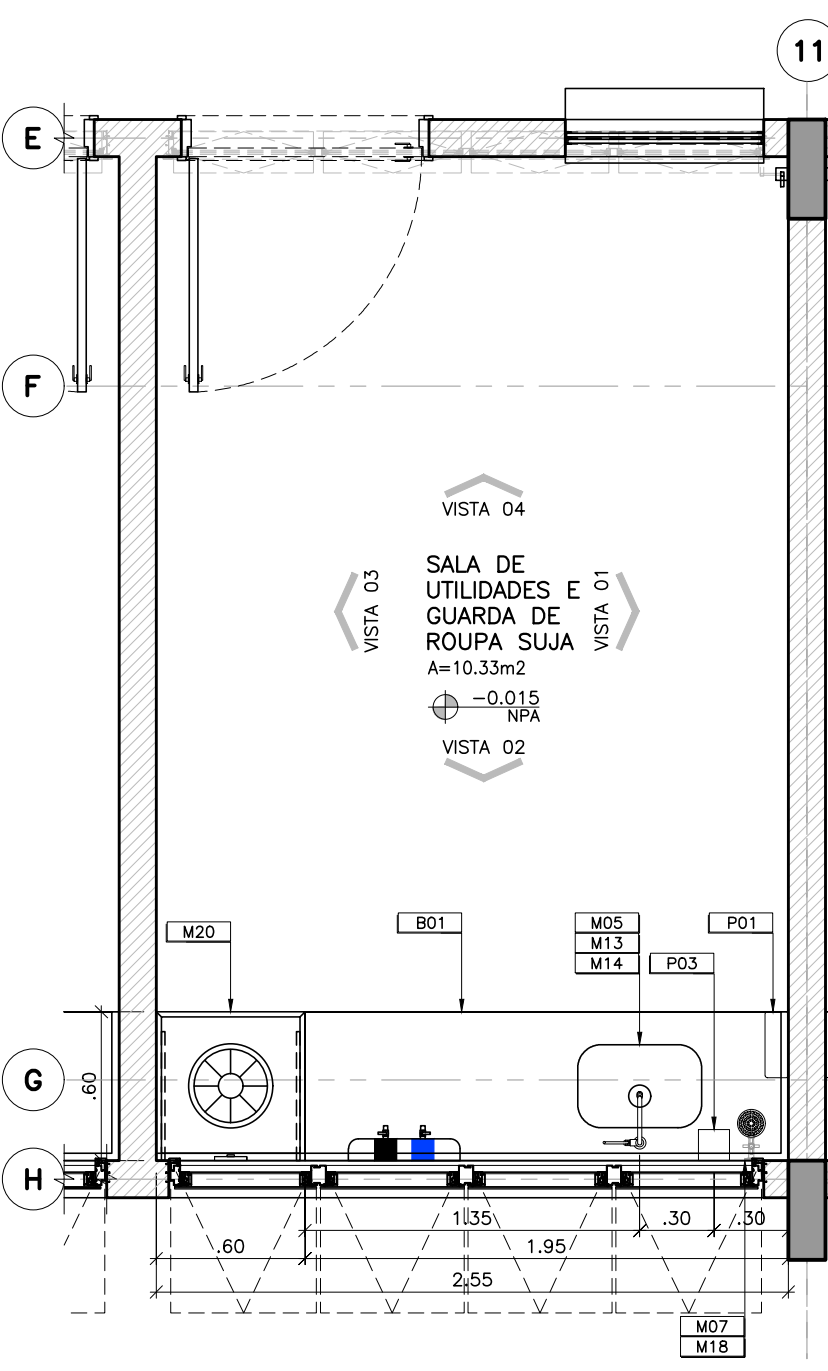

04 UNIDADE DE PRONTO ATENDIMENTO – PORTE 2
SALA DE UTILIDADES E GUARDA DE ROUPA SUJA
ESCALA: 1:25

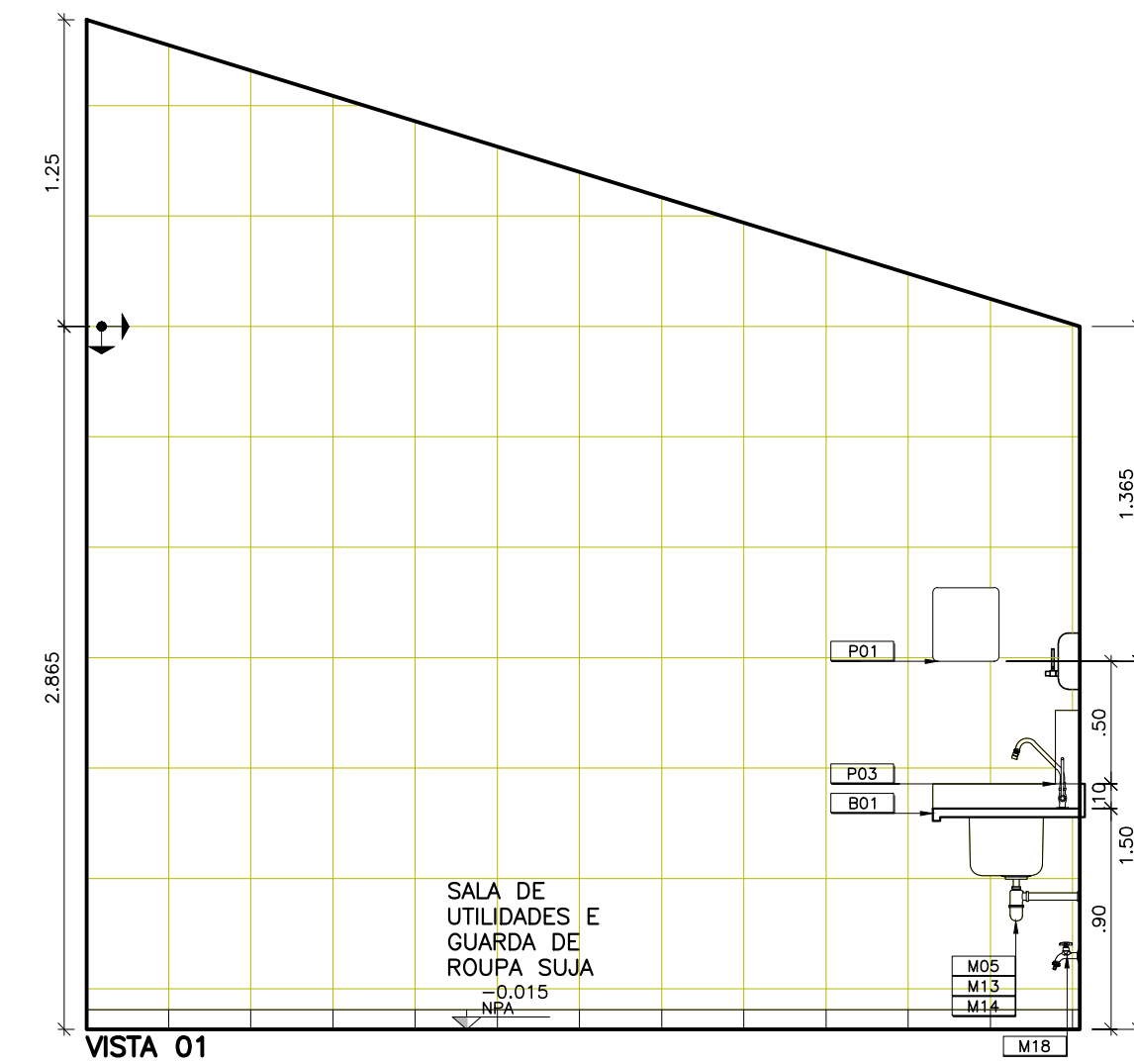

VISTA 01

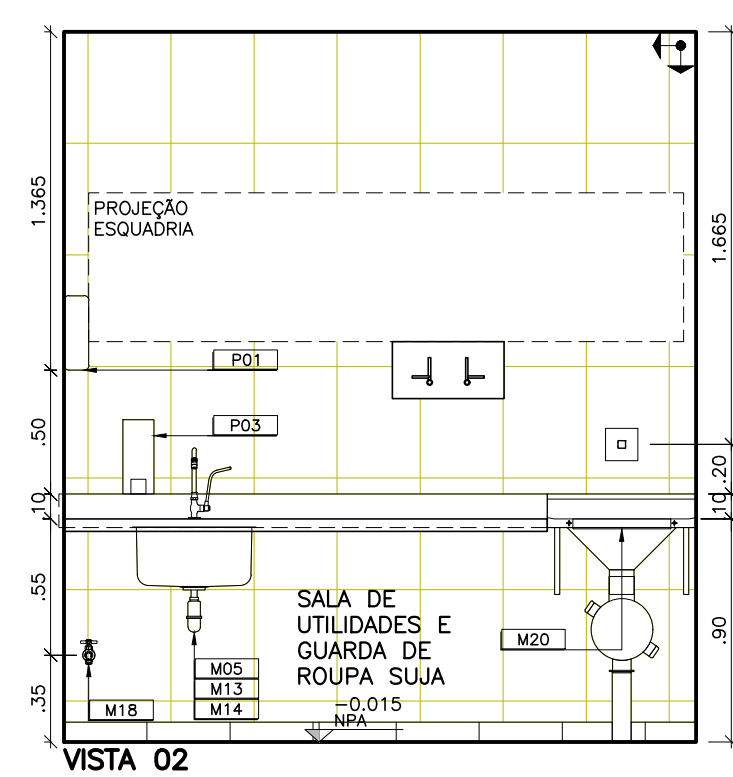

VISTA 02

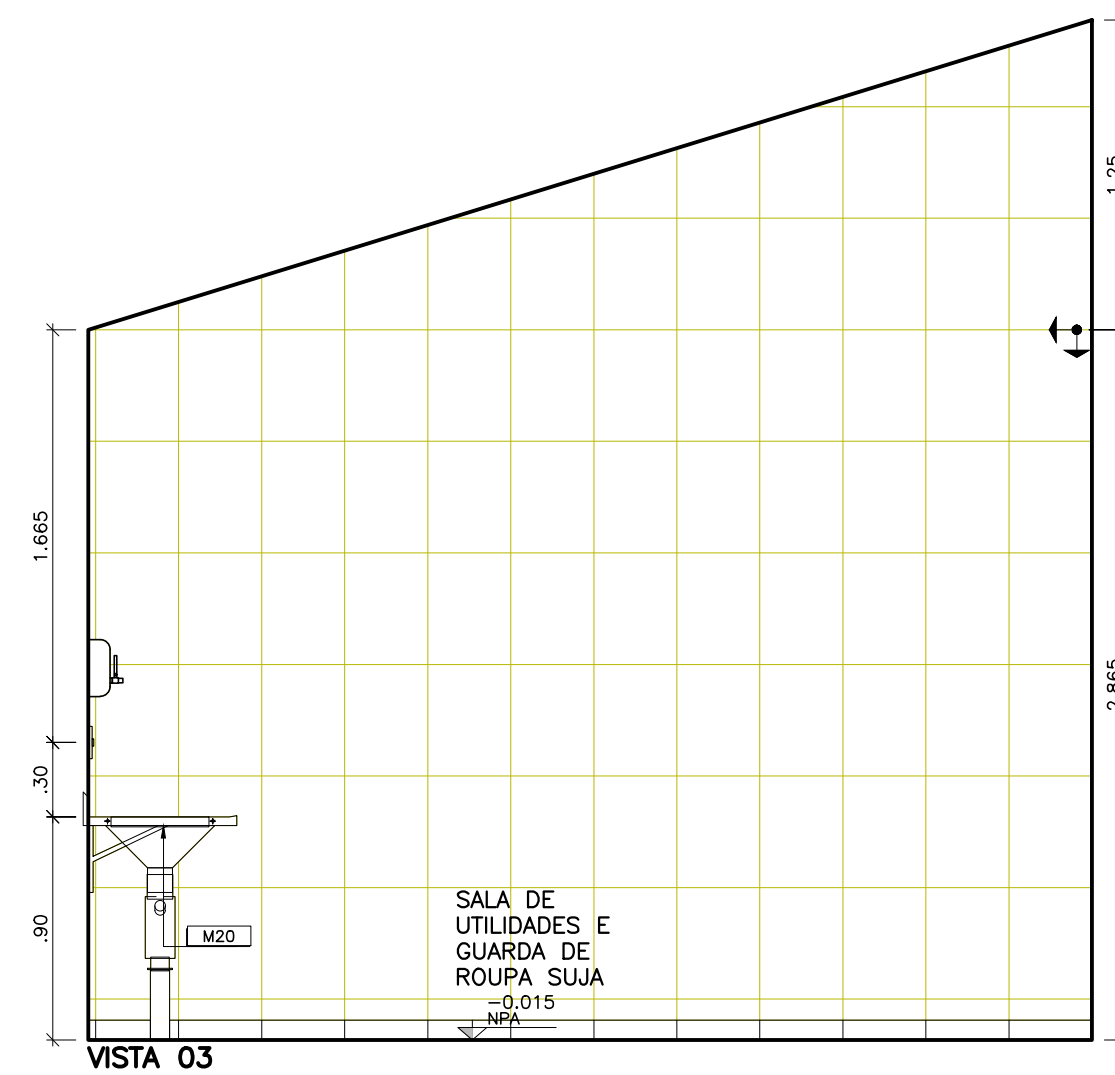

VISTA 03

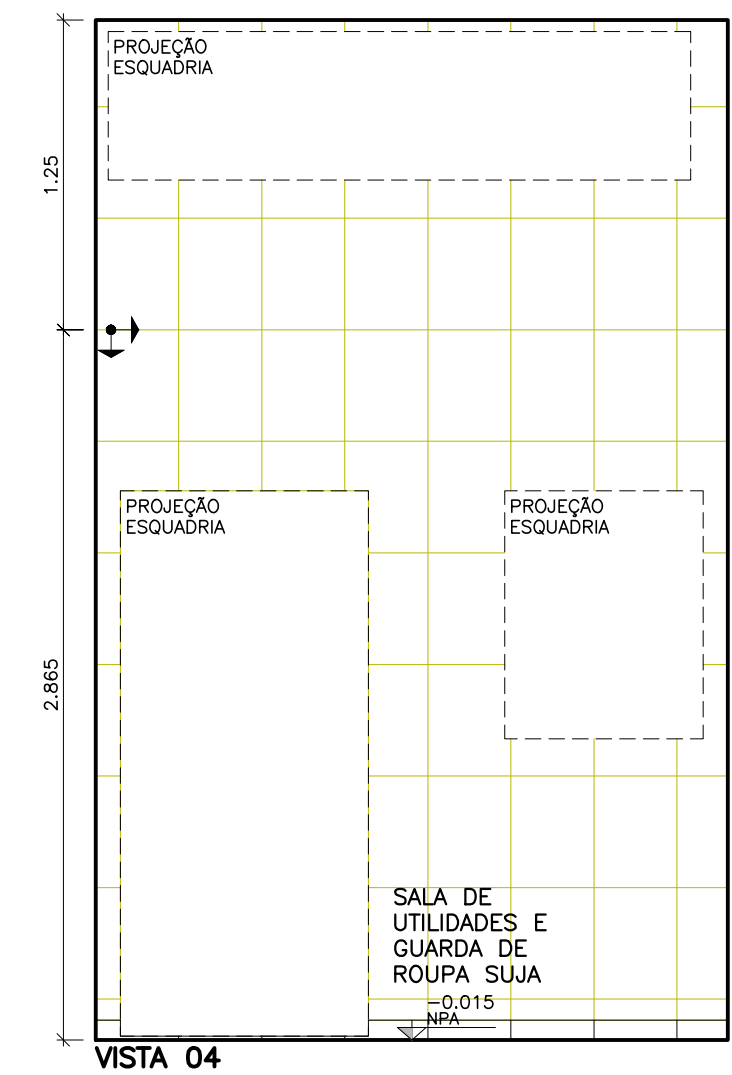

VISTA 04

UPA24h
UNIDADE DE PRONTO ATENDIMENTO

Ministério da Saúde

ESPECIFICAÇÕES DE MATERIAIS

M01 BANCADA EM GRANITO – CINZA ANDORINHA ESP.=3cm, FRONTAL 10cm (EMBUTIDO) SAA, H=5cm
M02 DIVISÓRIA EM GRANITO CINZA ANDORINHA ESP.=3cm/VER DET. 17 FOLHA 28.
M03 BARRA METÁLICA AÇO-INÓX PARA CUBA DE CANTO
M04 BARRA METÁLICA AÇO-INÓX PARA CUBA DE CANTO
M05 SIFÃO METÁLICO
M06 TORNEIRA PARA COZINHA DE PAREDE BICA MÓVEL
M07 RALO
M08 TORNEIRA PARA CANTO
M09 TORNEIRA PARA LAVATÓRIO COM COLUNA
M10 TORNEIRA PARA LAVATÓRIO COM COLUNA
M11 TORNEIRA PARA LAVATÓRIO COM COLUNA
M12 TORNEIRA PARA LAVATÓRIO COM COLUNA
M13 TORNEIRA PARA LAVATÓRIO COM COLUNA
M14 TORNEIRA PARA LAVATÓRIO COM COLUNA

LEGENDA:

ORIGEM DA MODULAÇÃO.

— CANTONEIRA DE ALUMÍNIO.

— AZULEJO CERÂMICO – D=45x33,5cm, NA COR BRANCO ACETINADO, JUNTAS DE ASSENTAMENTO 3,00mm E REJUNTE ARGAMASSA EPOXI COR BRANCA.

— RODAPÉ CERÂMICO C/ IMPERMEABILIZAÇÃO – D=8x33,5cm, EMBUTIDO NA ALVENARIA, NA COR BRANCO ACETINADO E REJUNTE EPOXI.

OBSERVAÇÕES:

1- CONFERIR MEDIDAS NO LOCAL.
2- MEDIDAS EM METROS.
3- PARA PISOS VIDE ANEXO 21/28
4- PARA PORTAS SANFONADAS, PORTAS DIVISÓRIAS, PORTAS DE ABRIR E JANELAS VIDE ANEXO 23/28 (MAPA DE LOCALIZAÇÃO DE ESQUADRIAS).

PINTURA – TINTA ACRÍLICA LAUVEL, ACABAMENTO ACETINADO, NA COR BRANCA.

RESPONSÁVEL:

JOHNATHAS DE OLIVEIRA SILVA
SECRETÁRIO MUNICIPAL DE SAÚDE

RESPONSÁVEL TÉCNICO:

MARCONYS NASCIMENTO BARBOSA
CREA-MA/1997-112820787

ASSINATURAS:

AUTOR PROJETO: VERRONI ARQUITETOS ASSOCIADOS
DATA: 17/01/14

RESPONSÁVEL DA SAÚDE:

MINISTÉRIO DA SAÚDE
DATA: 07/01/14

02 REV. SOLICITADA 17/01/14 DG LV FV
01 REV. SOLICITADA 07/01/14 DG LV FV
00 EMISSÃO PARA LICITAÇÃO 10/12/13 DG LV FV
REV. DESCRIÇÃO POR C.O. APROV.

ACALANDA
CONSTRUTORA E SERVIÇOS

UNIDADE DE PRONTO ATENDIMENTO – PORTE 2
BANCADA 11 / BANCADA 02 / BANCADA 06
SALA DE UTILIDADES E GUARDA DE ROUPA SUJA

DISCIPLINA ARQUITETURA Nº FOLHA: 02
FASE PROJETO EXECUTIVO 15/28
ESCALA 1:25
FORMATO A1 EST.-1026x594mm

FINALIDADE: COMENTÁRIOS INFORMAÇÃO COTAÇÃO CONSTRUÇÃO

AVENIDA DR. JOSÉ EDILSON CARIDADE RIBEIRO
QUADRA 06 LOTE 02A – RESIDENCIAL TROPICAL
CEP.: 654.930-000 / AÇAILÂNDIA – MA
COORD. GEODIRIGIDAS: 04.349754 / 047.476022

1321-02-ARG-PE-15_28-R02

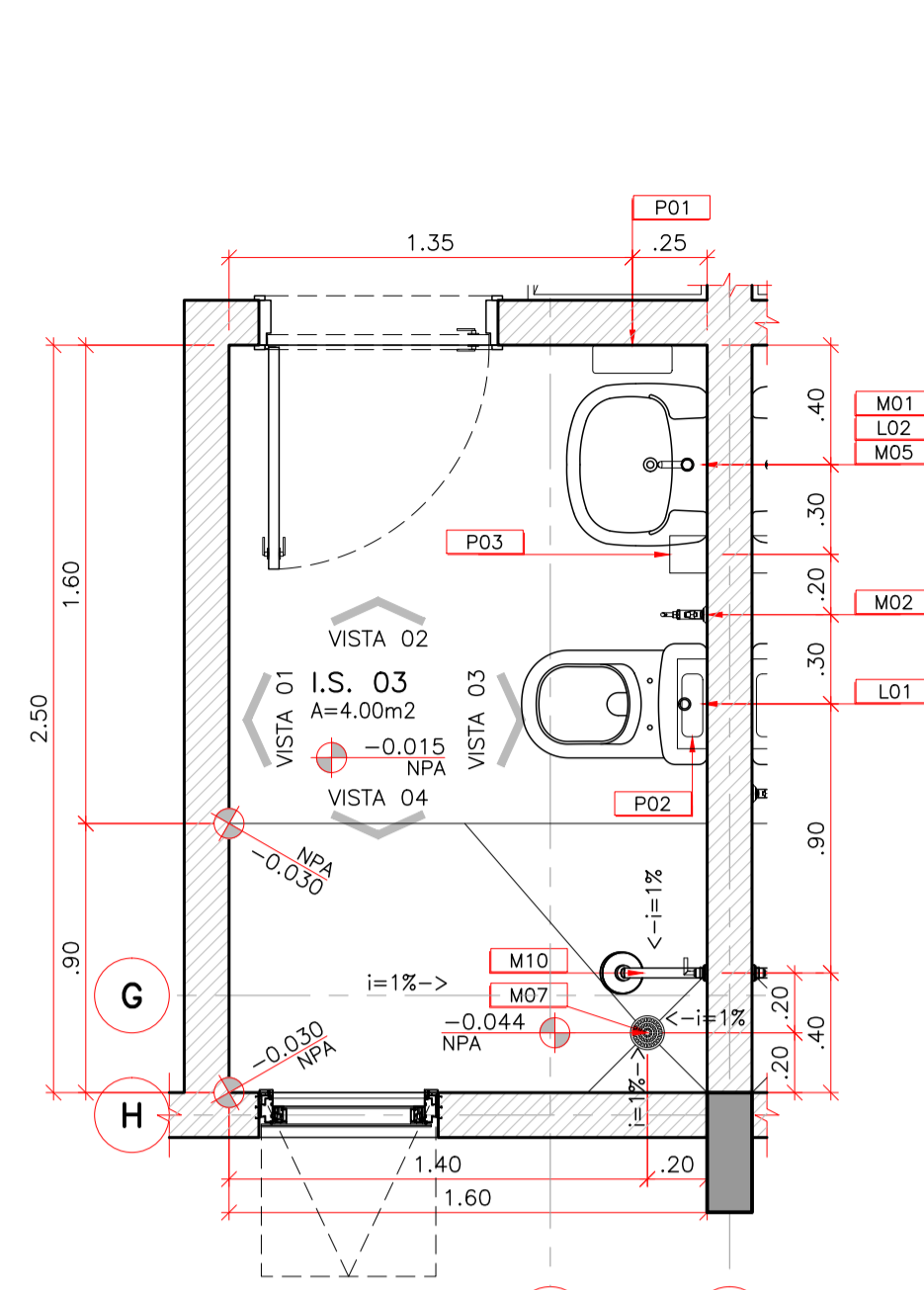

01 UNIDADE DE PRONTO ATENDIMENTO – PORTE 2
I.S. 03
ESCALA: 1:25

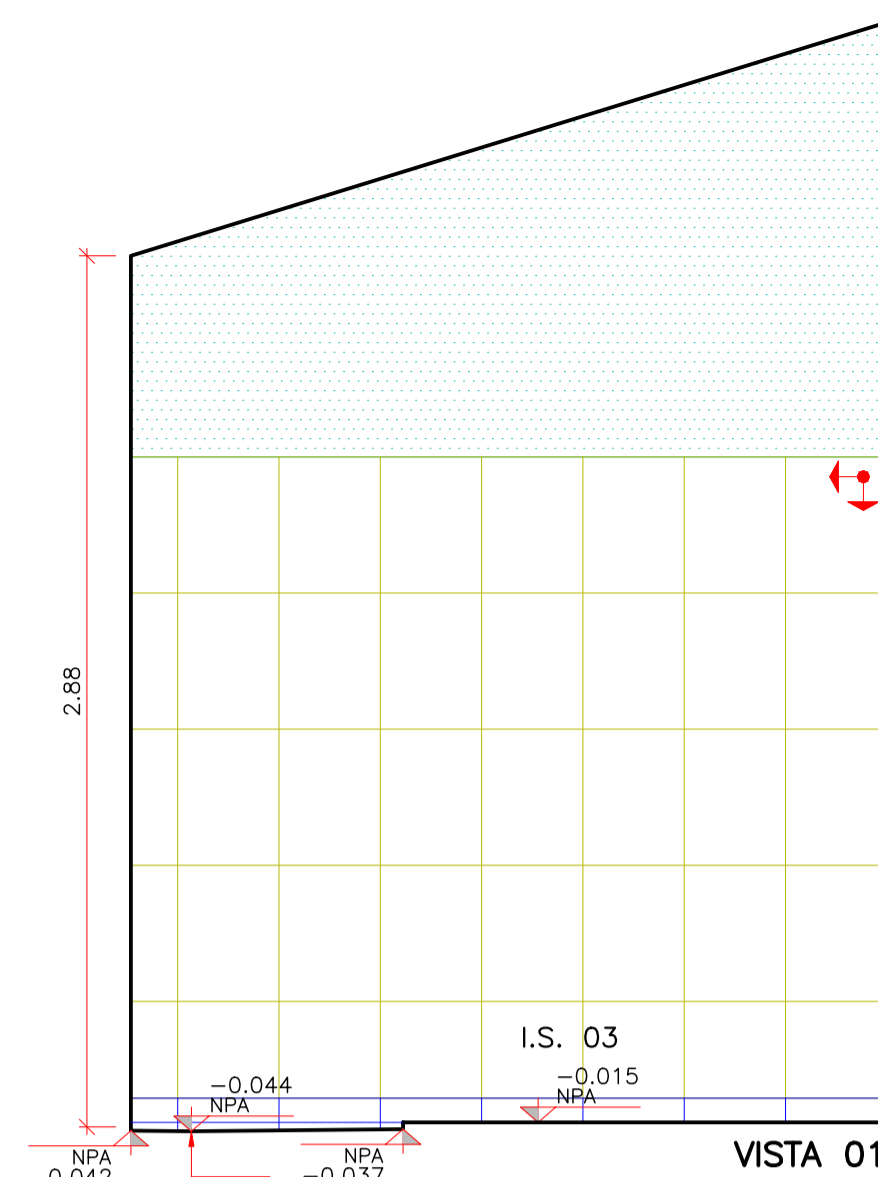

VISTA 01

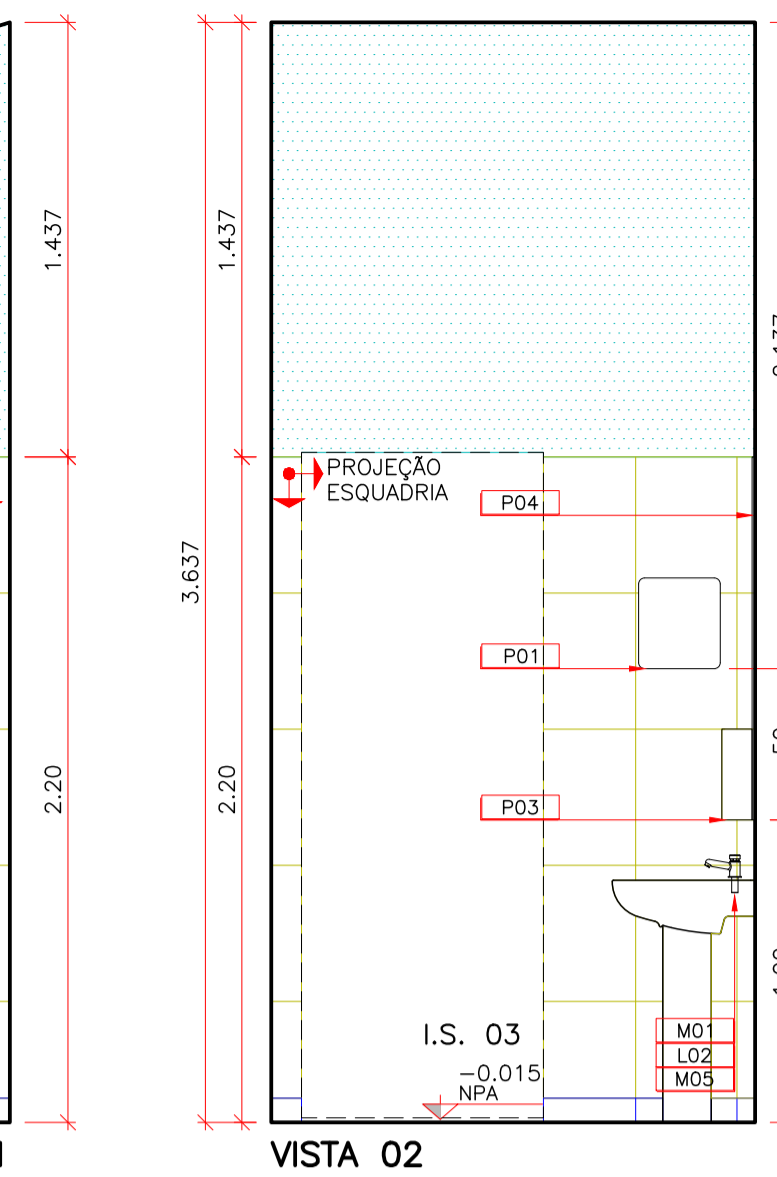

VISTA 02

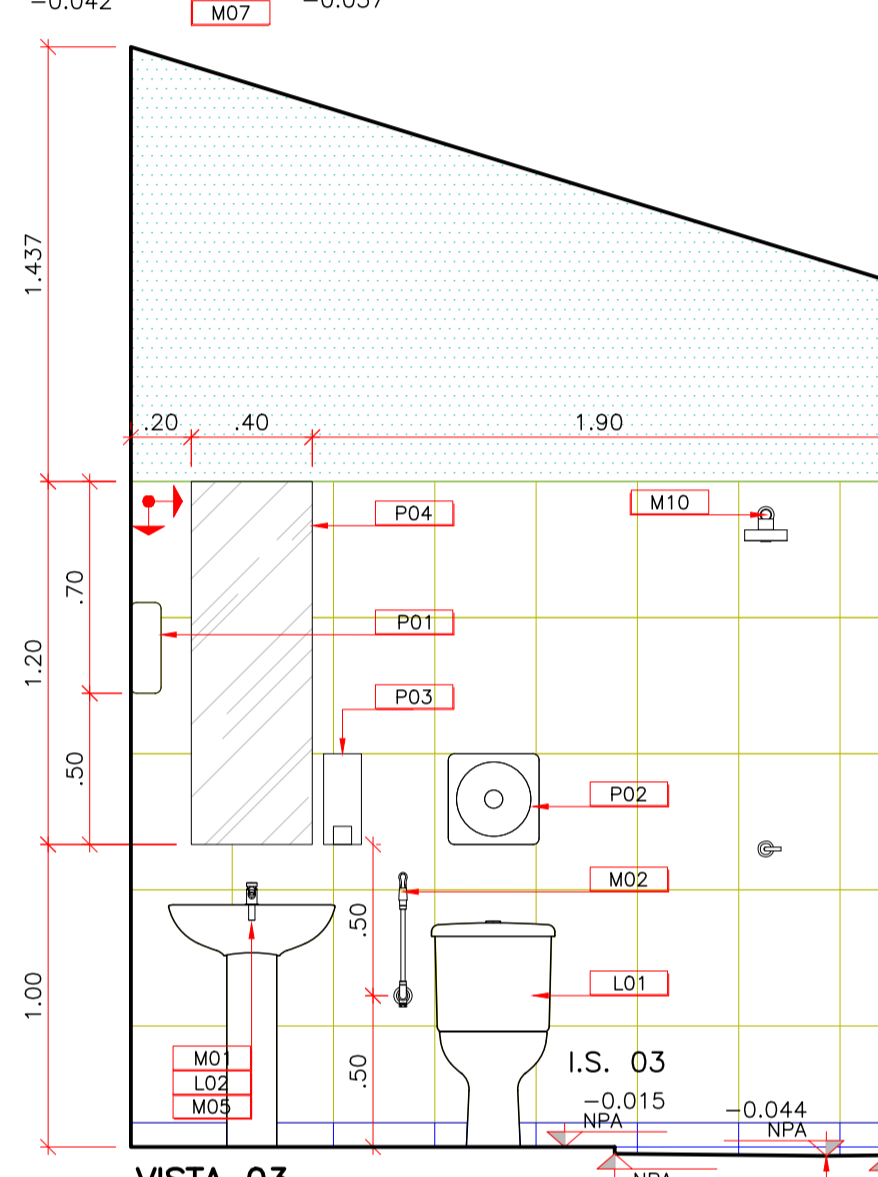

VISTA 03

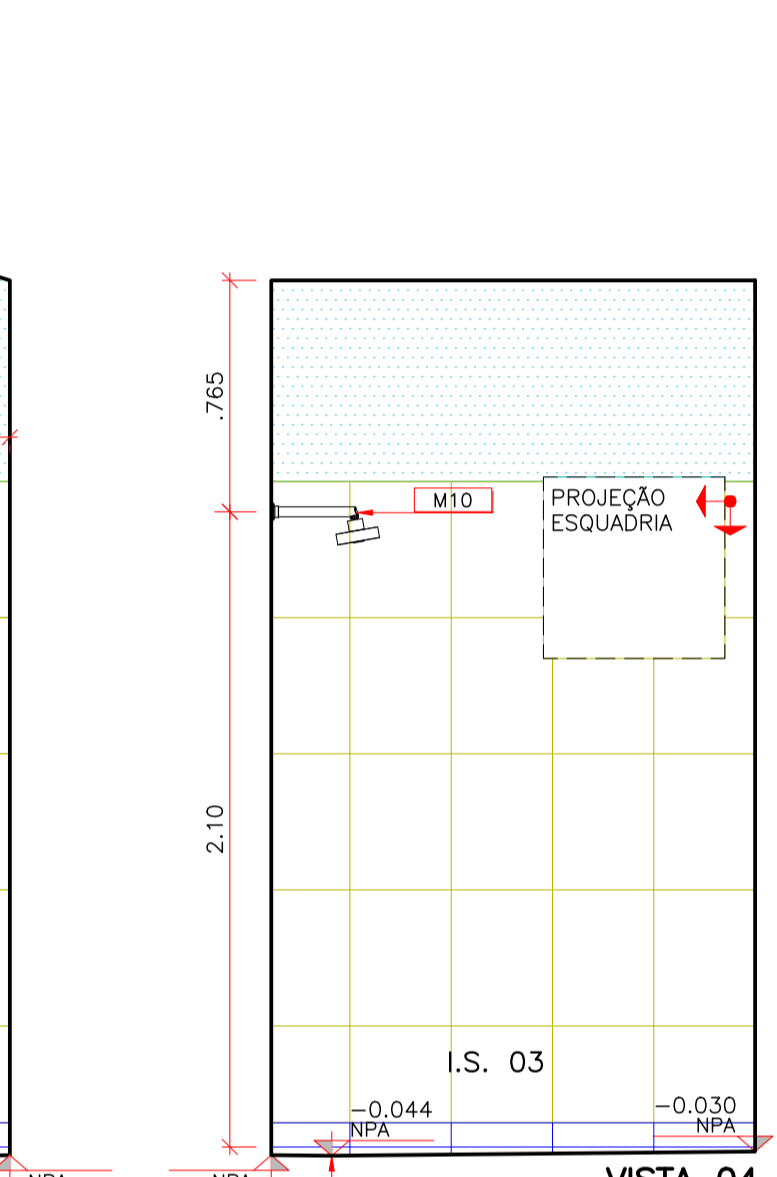

VISTA 04

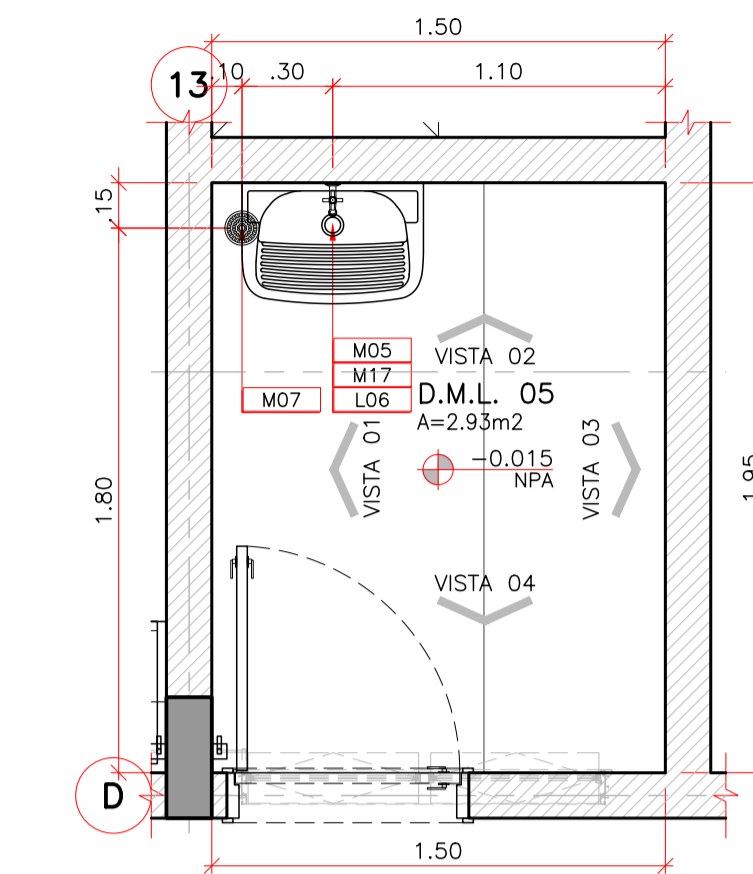

03 UNIDADE DE PRONTO ATENDIMENTO – PORTE 2
D.M.L. 05
ESCALA: 1:25

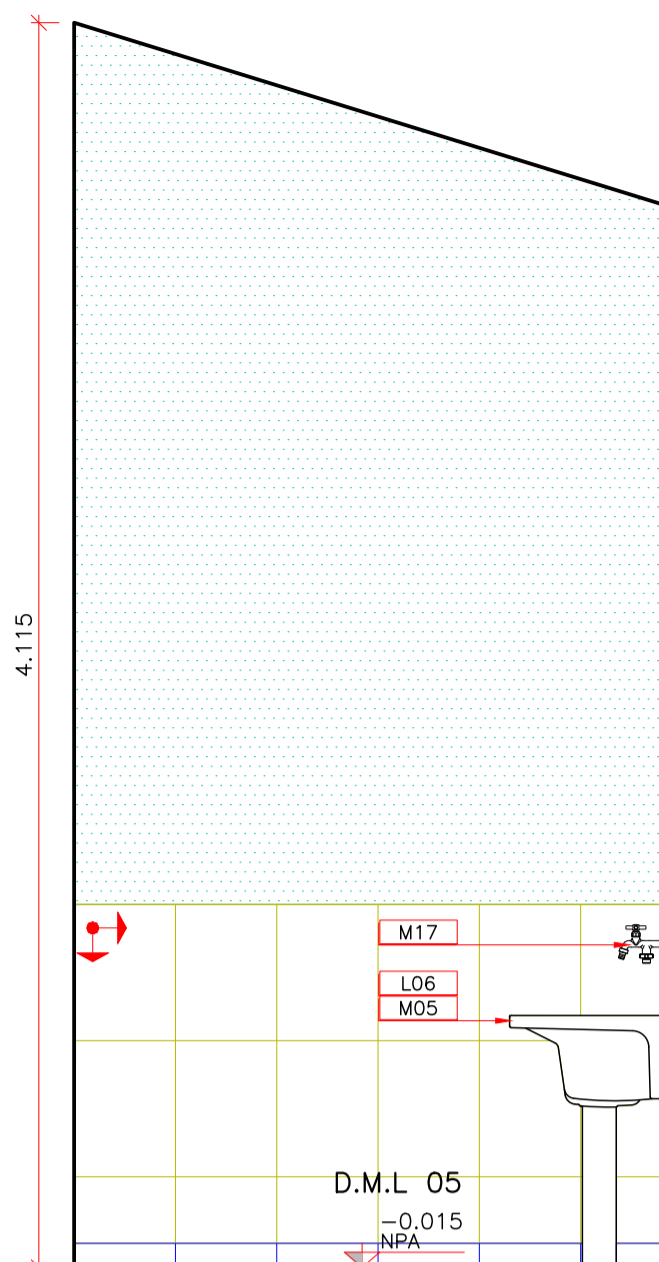

VISTA 01

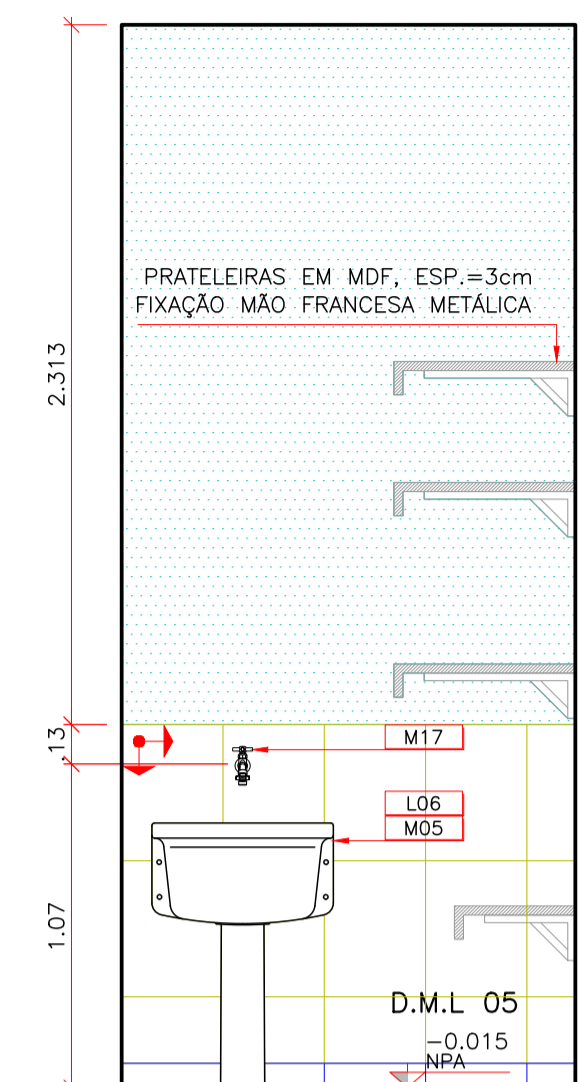

VISTA 02

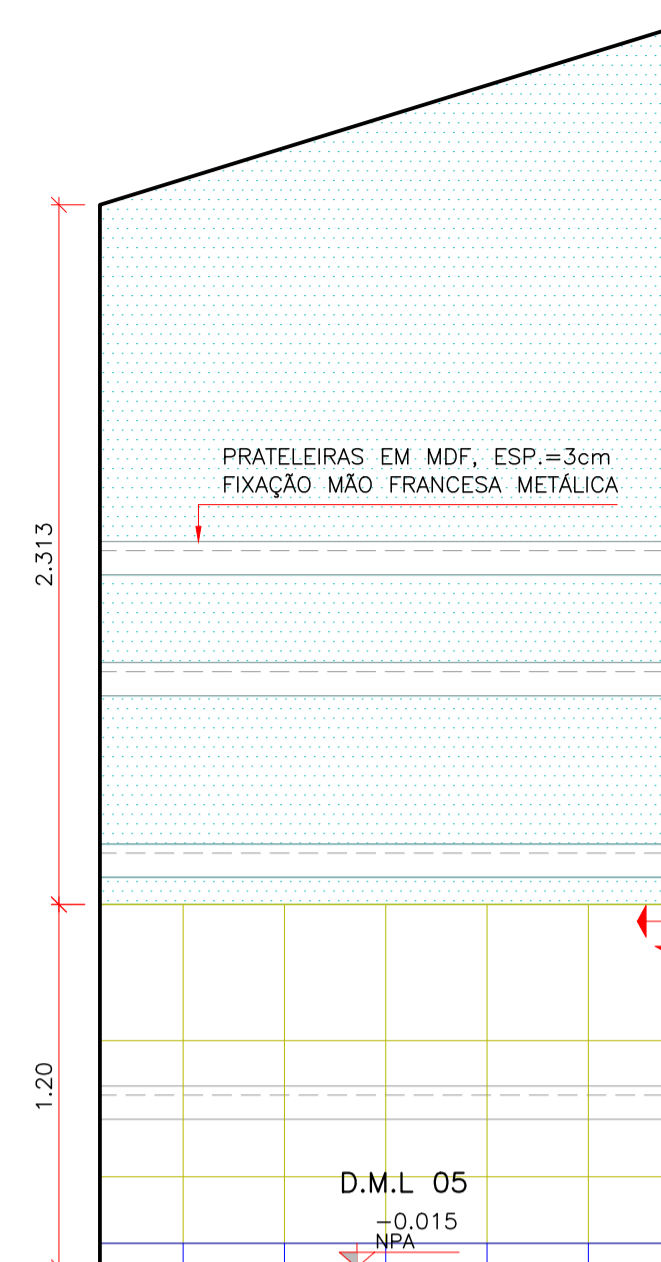

VISTA 03

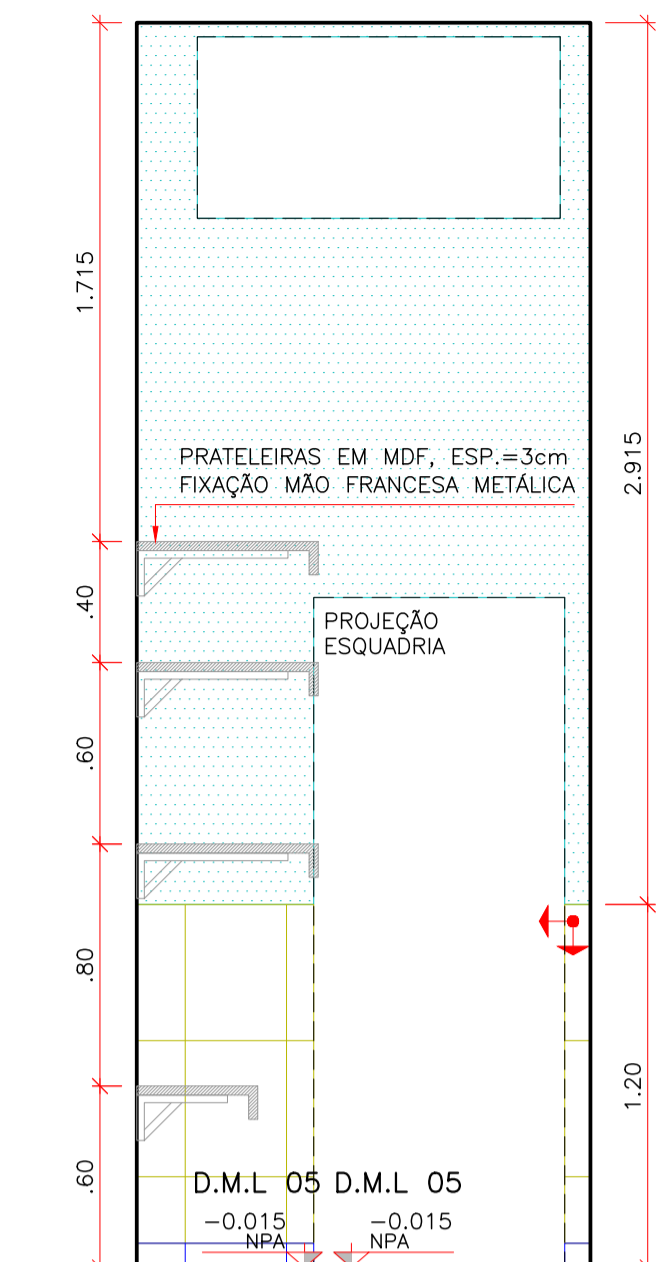

VISTA 04

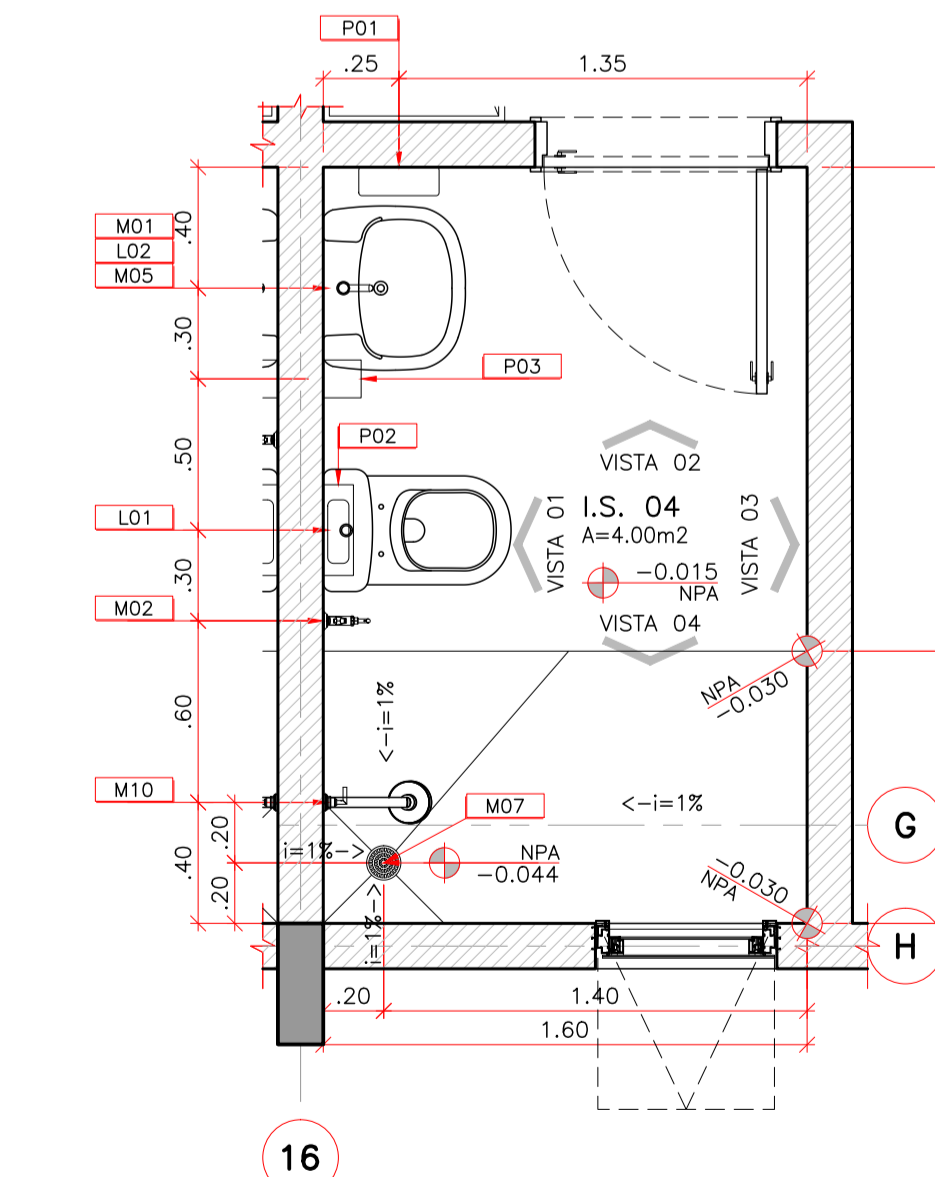

02 UNIDADE DE PRONTO ATENDIMENTO – PORTE 2
I.S. 04
ESCALA: 1:25

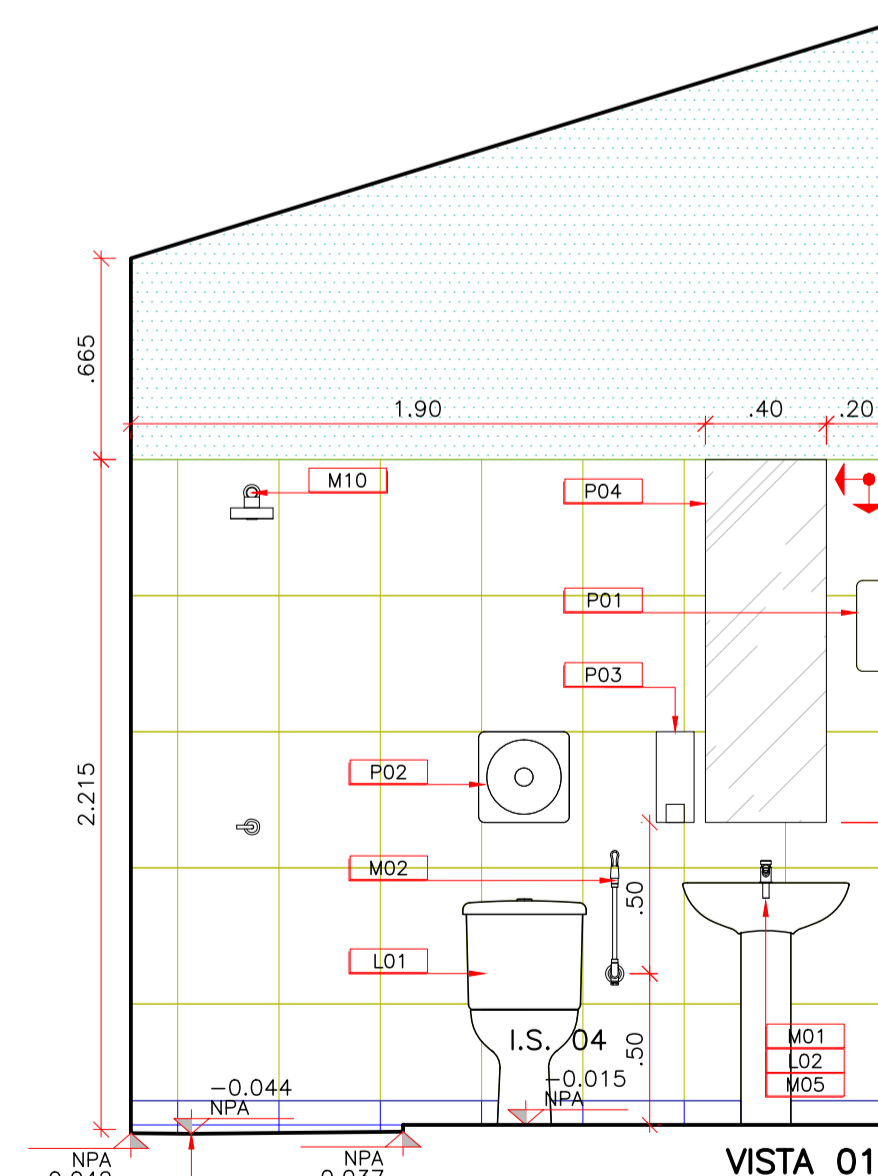

VISTA 01

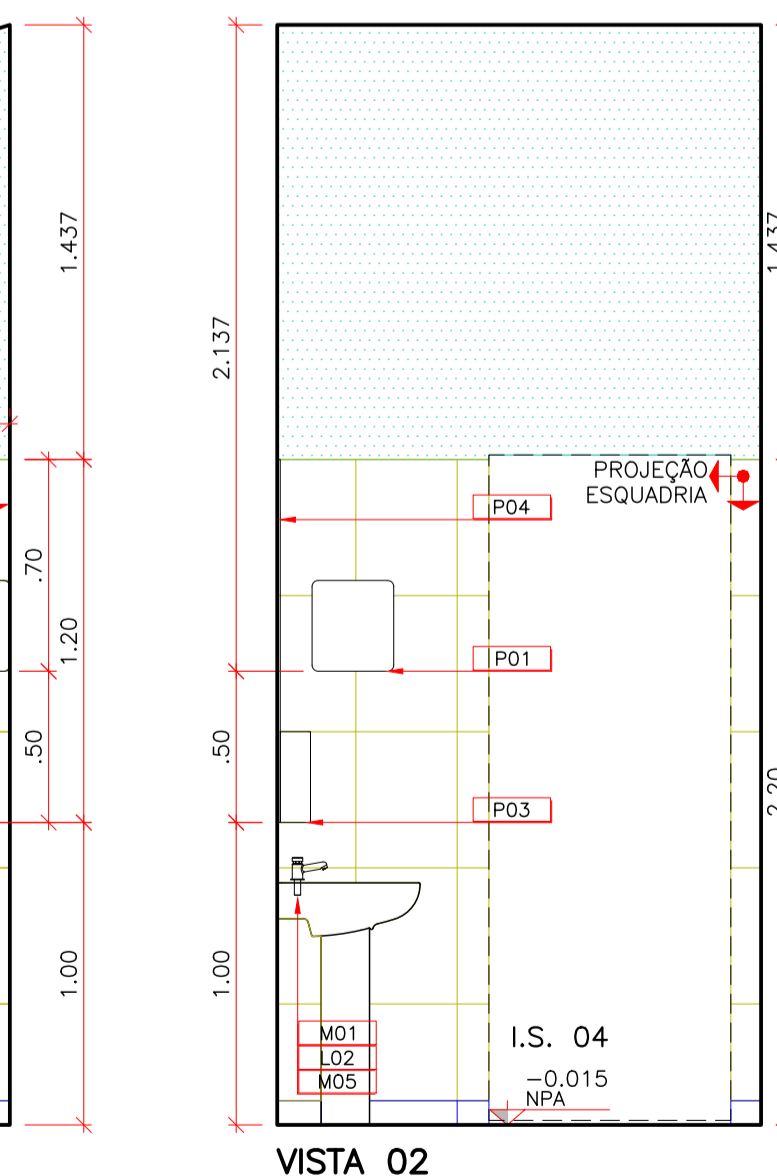

VISTA 02

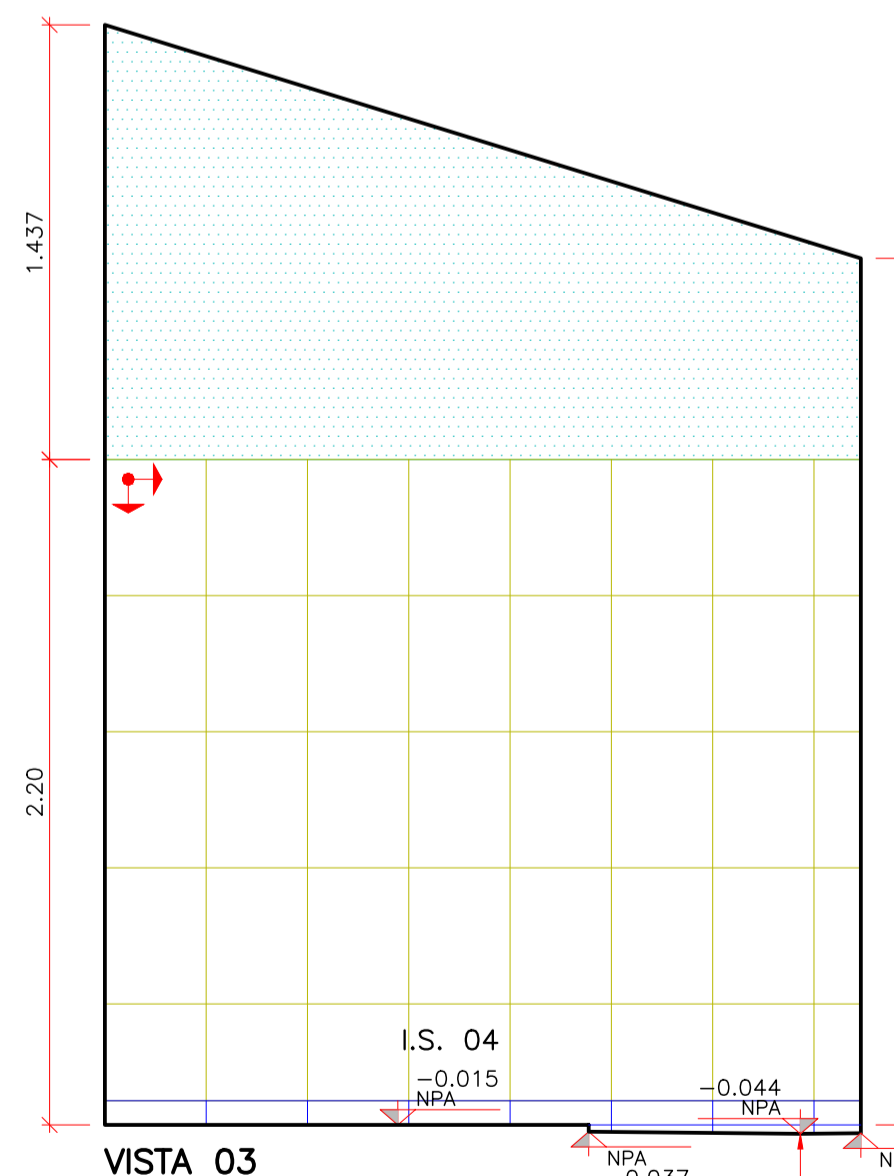

VISTA 03

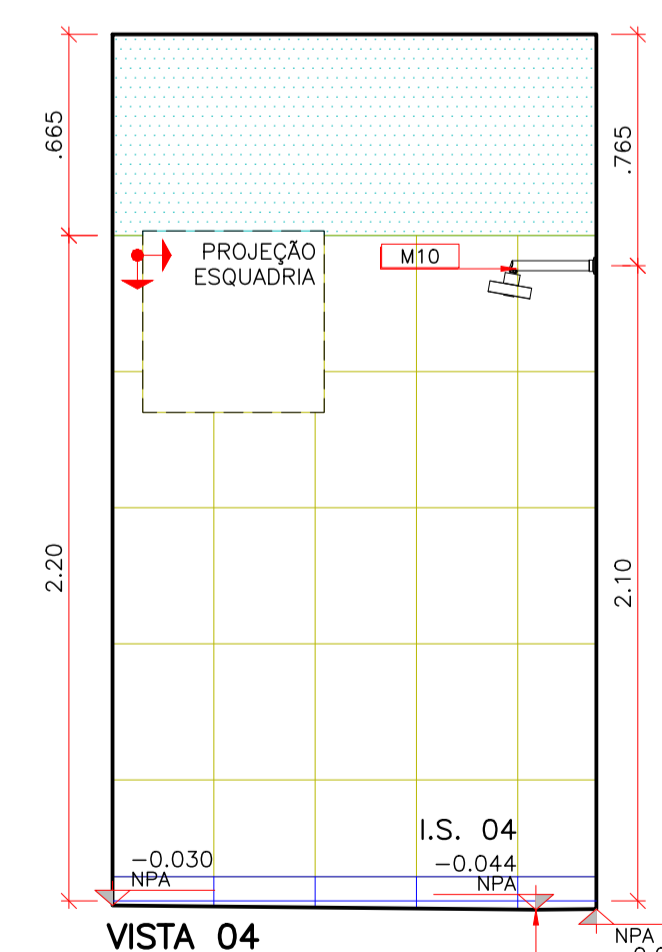

VISTA 04

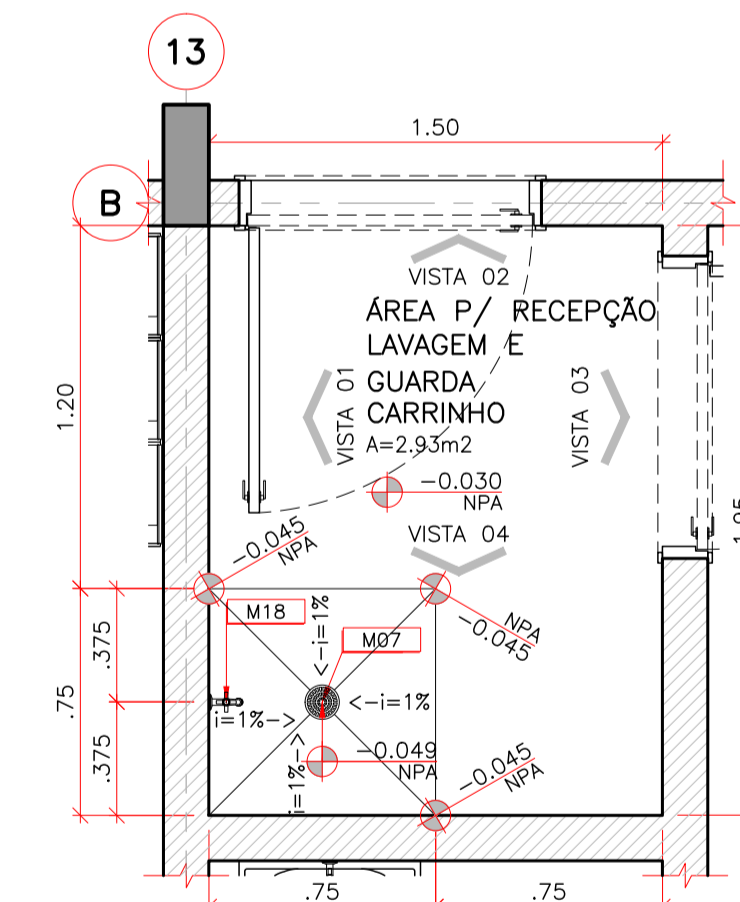

04 UNIDADE DE PRONTO ATENDIMENTO – PORTE 2
ÁREA P/ RECEPTÃO, LAVAGEM E GUARDA CARRINHO
ESCALA: 1:25

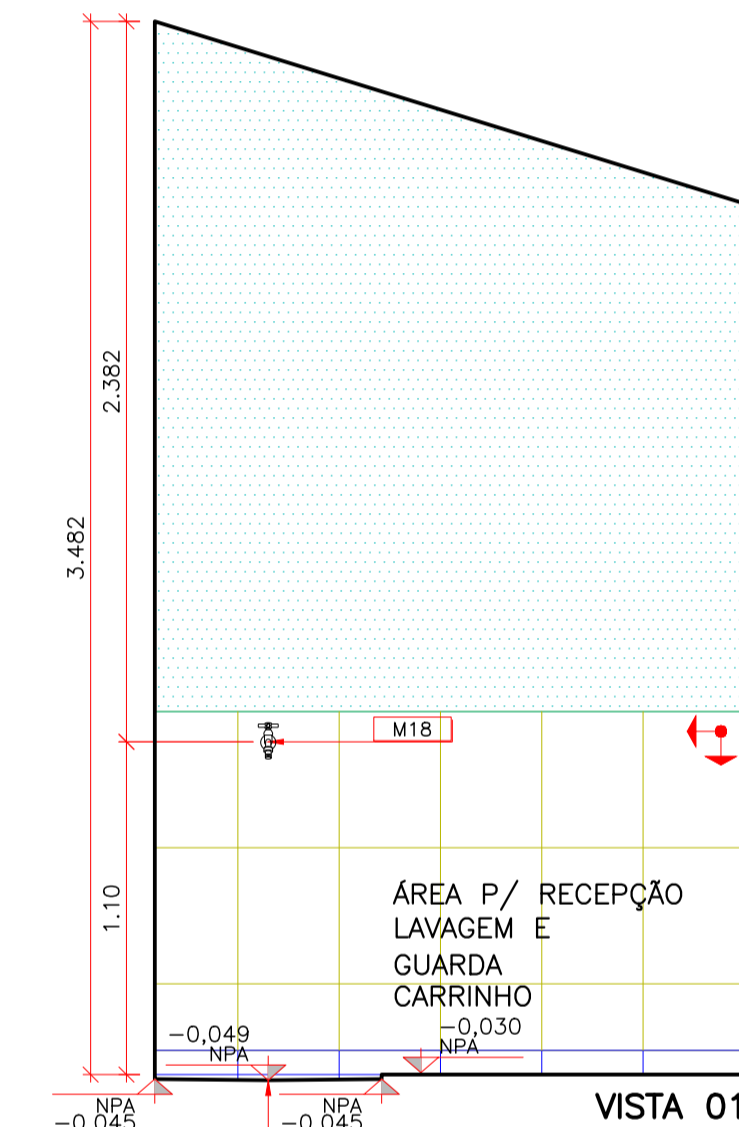

VISTA 01

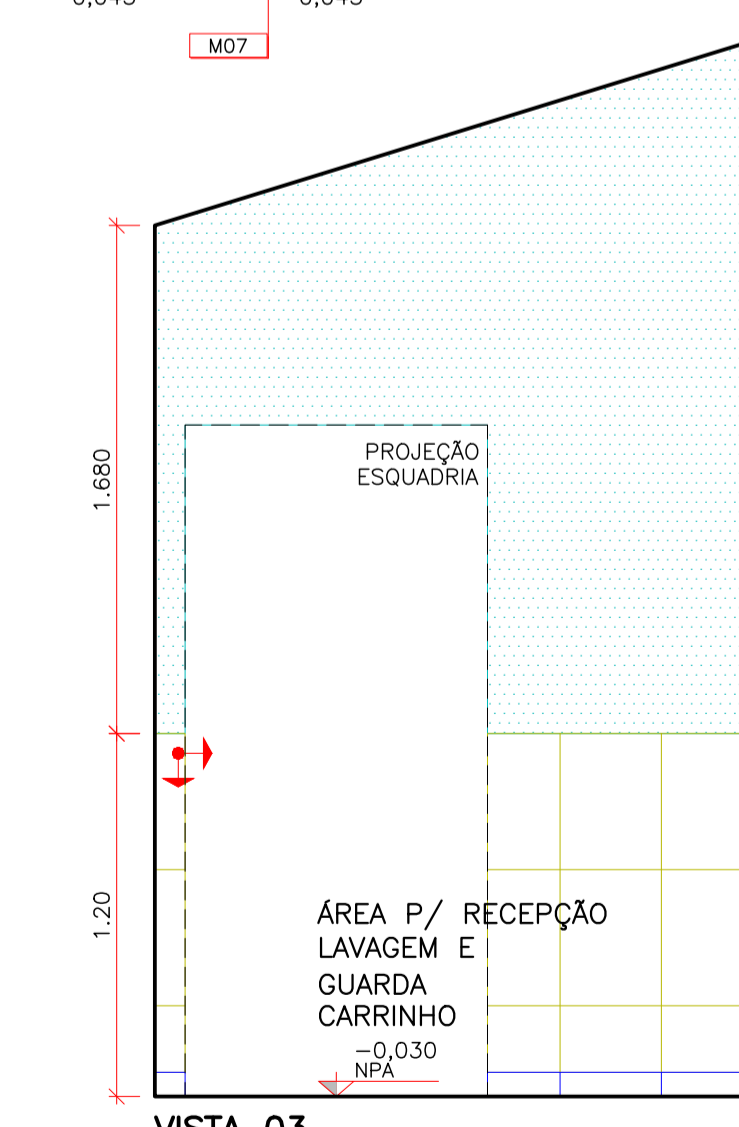

VISTA 03

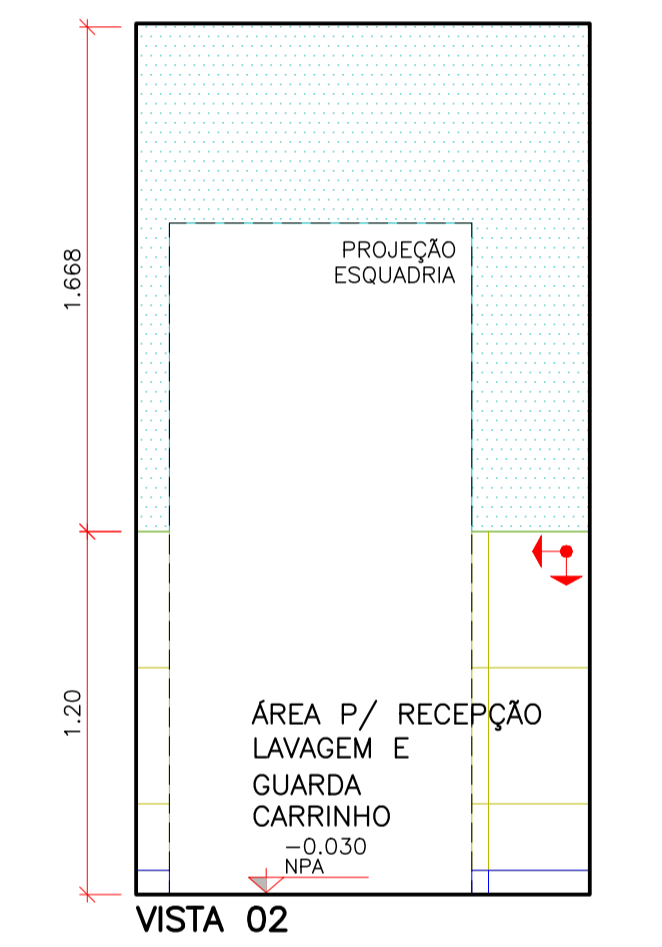

VISTA 02

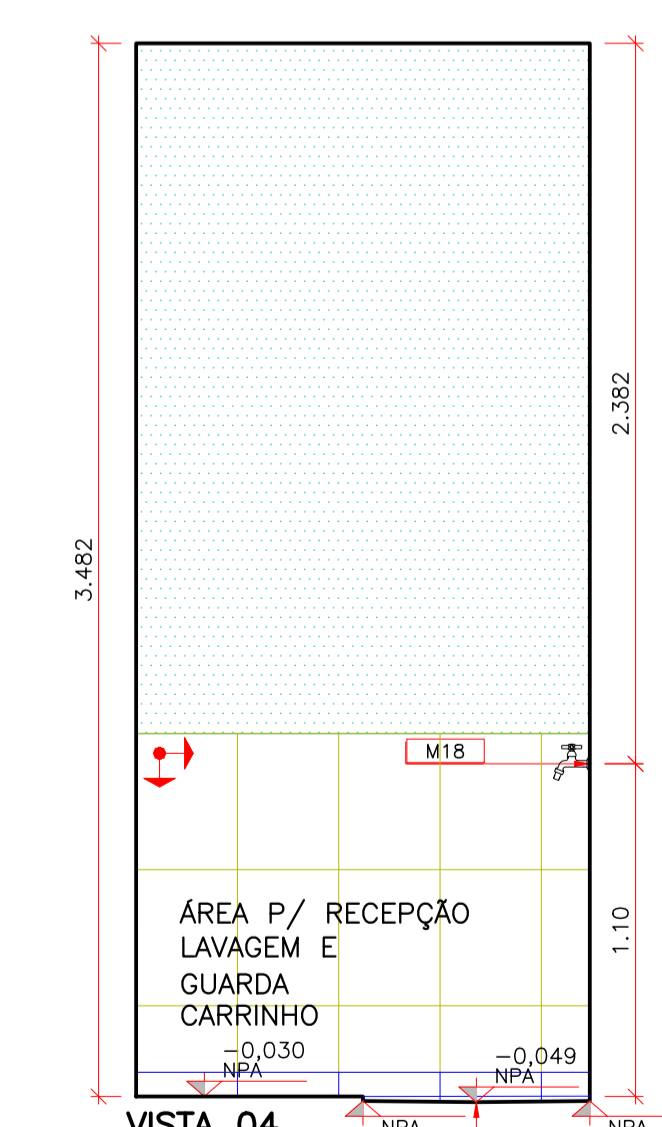

VISTA 04

UPA 24h UNIDADE DE PRONTO ATENDIMENTO

Ministério da Saúde

ESPECIFICAÇÕES DE MATERIAIS

B01 BANDEJA EM GRANITO – CINZA ANDORRINHA ESP.=3cm, FRONTAL 10cm (EMBUÍDO) SAIA H=5cm

D01 DIVISÓRIA EM GRANITO CINZA ANDORRINHA ESP.=3cm/VER. SET. 17 FOLHA 28

L01 BACIA COM CAIXA ACOPLADA

L02 LAVATÓRIO COM COLUNA

L03 MICRÔRDO COM SIFÃO INTEGRADO

L04 BACIA CONVENCIONAL COM ABERTURA FRONTAL E VÁLVULA HÍDRICA

L05 LAVATÓRIO DE CANTO 40L

L06 BANQUE DE COLUNA SUSPensa

L07 LAVATÓRIO COM COLUNA SUSPensa

L08 CUBA DE EMITIR DUAL

M01 TORNEIRA PARA LAVATÓRIO DE MESA FECHAMENTO AUTOMÁTICO

M02 DUCHA HIGIÊNICA

M03 BARRA METÁLICA AÇO-INOX DE ACESSIBILIDADE 80cm

M04 BARRA METÁLICA AÇO-INOX PARA CUBA DE CANTO

M05 SIFÃO METÁLICO

M06 TORNEIRA PARA COZINHA DE PAREDE BICA MÓVEL

M07 BALD

M08 BARRA DE APOIO AÇO-INOX 90° 70x70cm

M09 BANCO ARTICULÁVEL PARA BANHO 45x70cm

M10 CHEIWEIRO ELÉTRICO TRIFÁSICO

M11 BARRA DE APOIO AÇO-INOX PARA LAVATÓRIO COM COLUNA SUSPensa

M12 BARRA DE APOIO LATERAL ARTICULADA 80cm

M13 CUBA DE AÇO-INOX 400x500x240mm

M14 TORNEIRA DE USO ESPECIAL DE MESA BICA MÓVEL

M15 LAVATÓRIO HOSPITALAR DE ESCOVAÇÃO

M16 BARRA METÁLICA AÇO-INOX DE ACESSIBILIDADE 70cm

M17 TORNEIRA PARA TANQUE COM DERIVAÇÃO PARA MÁQUINA

M18 TORNEIRA DE USO GERAL COM BICO PARA MANGUEIRA

M19 CUBA DE AÇO-INOX DUPLA 340x780x140mm

M20 EXPURGO EM AÇO INOX, 60x60cm COM SIFÃO E VÁLVULA DE DESCARGA

M21 CUBA DE AÇO INOX PARA BERÇÁRIO 740x500x230

M22 TORNEIRA COM ALAVANCA PARA COTOVELO

M23 SEPARADOR DE GESSO

P01 DISPENSER DE PAPEL TOALHA

P02 DISPENSER DE PAPEL HIGIÊNICO ROLLO

P03 SABONETEIRA DE REFIL SPRAY

P04 ESPELHO 60mm

ED40BEREDOURO

LEGENDA:

ORIGEM DA MODULAÇÃO.

CANTONEIRA DE ALUMÍNIO.

AZULEJO CERÂMICO – D=45x33,5cm, NA COR BRANCO ACETINADO, JUNTAS DE ASSENTAMENTO 3,00mm E REJANTE ARGAMASSA EPOXI COR BRANCO.

RODAPÉ CERÂMICO C/ IMPERMEABILIZAÇÃO – D=8x33,5cm, EMBUÍDO NA ALVENARIA, NA COR BRANCO ACETINADO E REJANTE EPOXI.

IMPERMEABILIZAÇÃO EM ARGAMASSA POLIMÉRICA, 3kg POR m2, TRATAMENTO COM MATERIAL FLEXÍVEL, CORDÃO COMPRESSÍVEL, TELA ESTRUTURADA E DUAS DEMAS ANTERIOR A APLICAÇÃO EM TODA ÁREA.

RODAPÉ CERÂMICO – D=8x45cm, EMBUÍDO NA ALVENARIA, NA COR BRANCO ACETINADO E REJANTE EPOXI.

OBSERVAÇÕES:

1 – CONFERIR MEDIDAS NO LOCAL.

2 – MEDIDAS EM METROS.

3 – PARA PISOS VIDE ARG.FL.21/28

4 – PARA PORTAS SANFONADAS, PORTAS DIVISÓRIAS, PORTAS DE ABRIR E JANELAS VIDE ARG.FL.23/28 (MAPA DE LOCALIZAÇÃO DE ESQUADRIAS).

PINTURA – TINTA ACRÍLICA LAVAVEL, ACABAMENTO ACETINADO, NA COR BRANCA.

REJANTE EPOXI.

JOHNATHAS DE OLIVEIRA SILVA
SECRETÁRIO MUN. DE SAÚDE

MARCONAS NASCIMENTO BARBOSA
CREA-MA 1120920787

ASSINATURAS

AUTOR PROJETO: VERRONI ARQUITETOS ASSOCIADOS

DATA: 07/01/14

REV. SOLICITADA: 01

EMISSÃO PARA LICITAÇÃO: 00

REV. DESCRIÇÃO: 02

DATA: 17/01/14

DC LV FV: 07/01/14

DC LV FV: 10/12/13

DC LV FV: 10/12/13

FOR C/O APROV.

DISCIPLINA ARQUITETURA

FASE: PROJETO EXECUTIVO

ESCALA: 1:25

FORMATO: A1 EST.-1026x594mm

Nº FOLHA: 16/28

REVISÃO: 02

ACAILÂNDIA

AVENIDA DR. JOSÉ EDILSON CARIDADE RIBEIRO QUADRA 08 LOTE 02A – RESIDENCIAL TROPICAL

CEP: 654.930-000 / ACAILÂNDIA – MA

COORD. GEográfICAS: 04.949754 / 047.476022

UNIDADE DE PRONTO ATENDIMENTO – PORTE 2

AMPLIAÇÃO DE ÁREAS MOLHADAS

I.S. 03 / I.S. 04 / D.M.L. 05

ÁREA P/ RECEPTÃO, LAVAGEM E GUARDA CARRINHO

INFORMAÇÃO: COTACÃO

CONSTRUÇÃO

1321-02-ARO-PE-16-28-R02

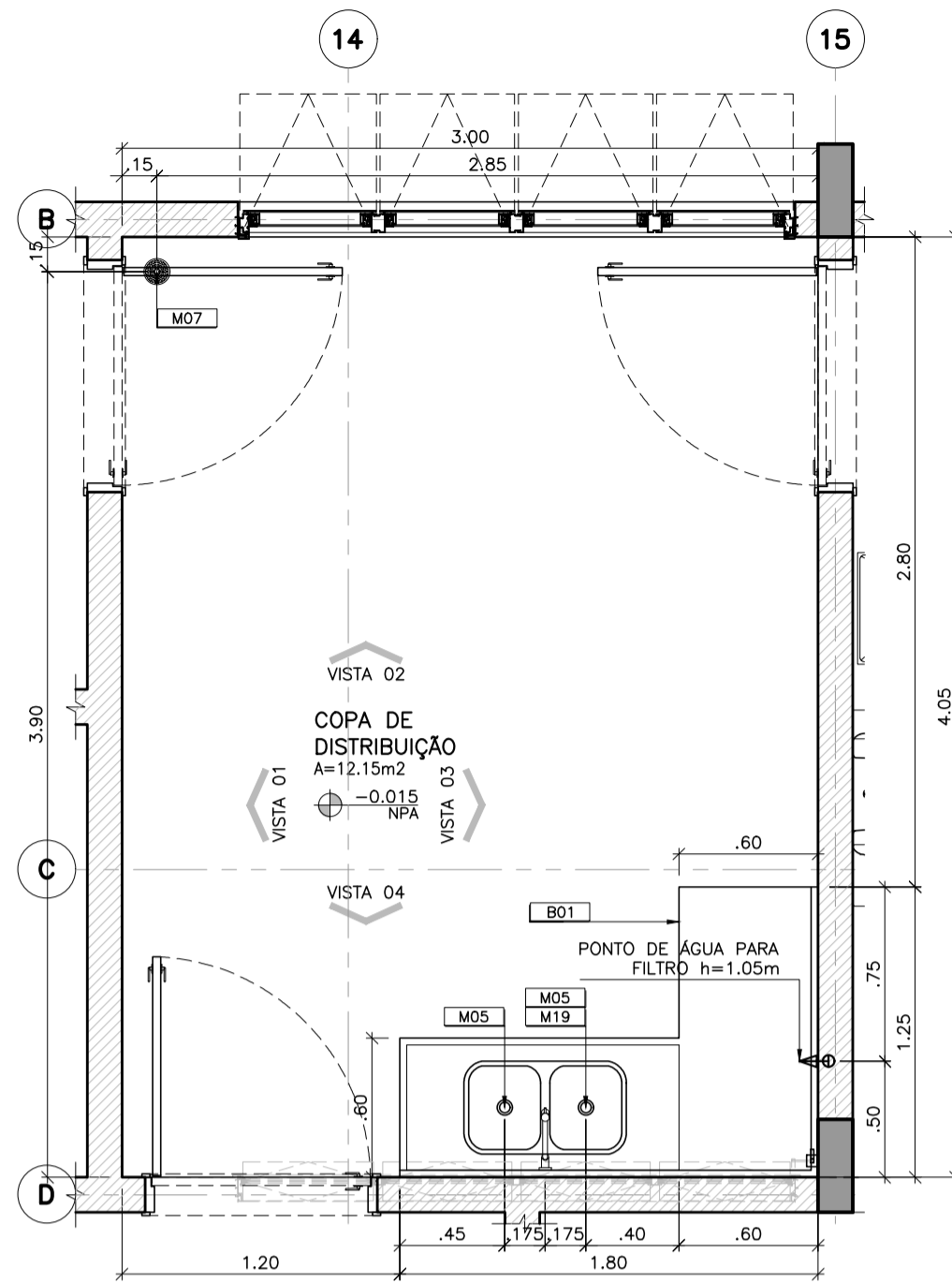

01 UNIDADE DE PRONTO ATENDIMENTO – PORTE 2
COPA DE DISTRIBUIÇÃO
ESCALA: 1:25

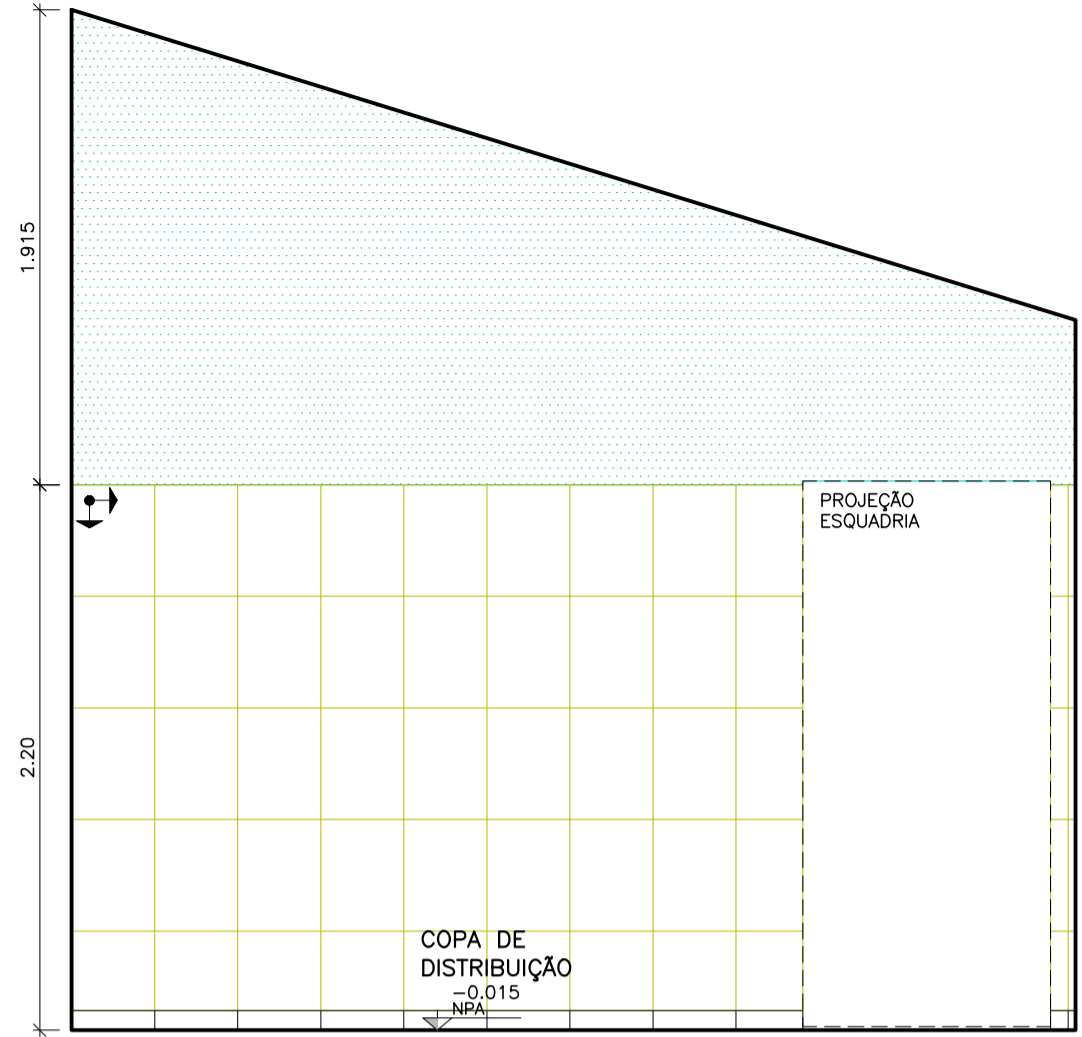

VISTA 01

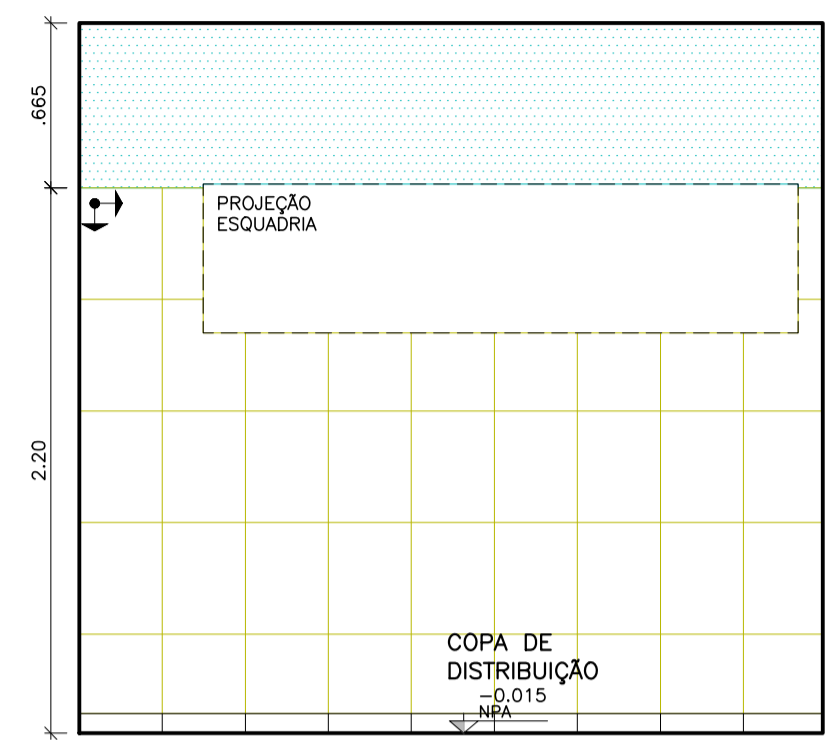

VISTA 02

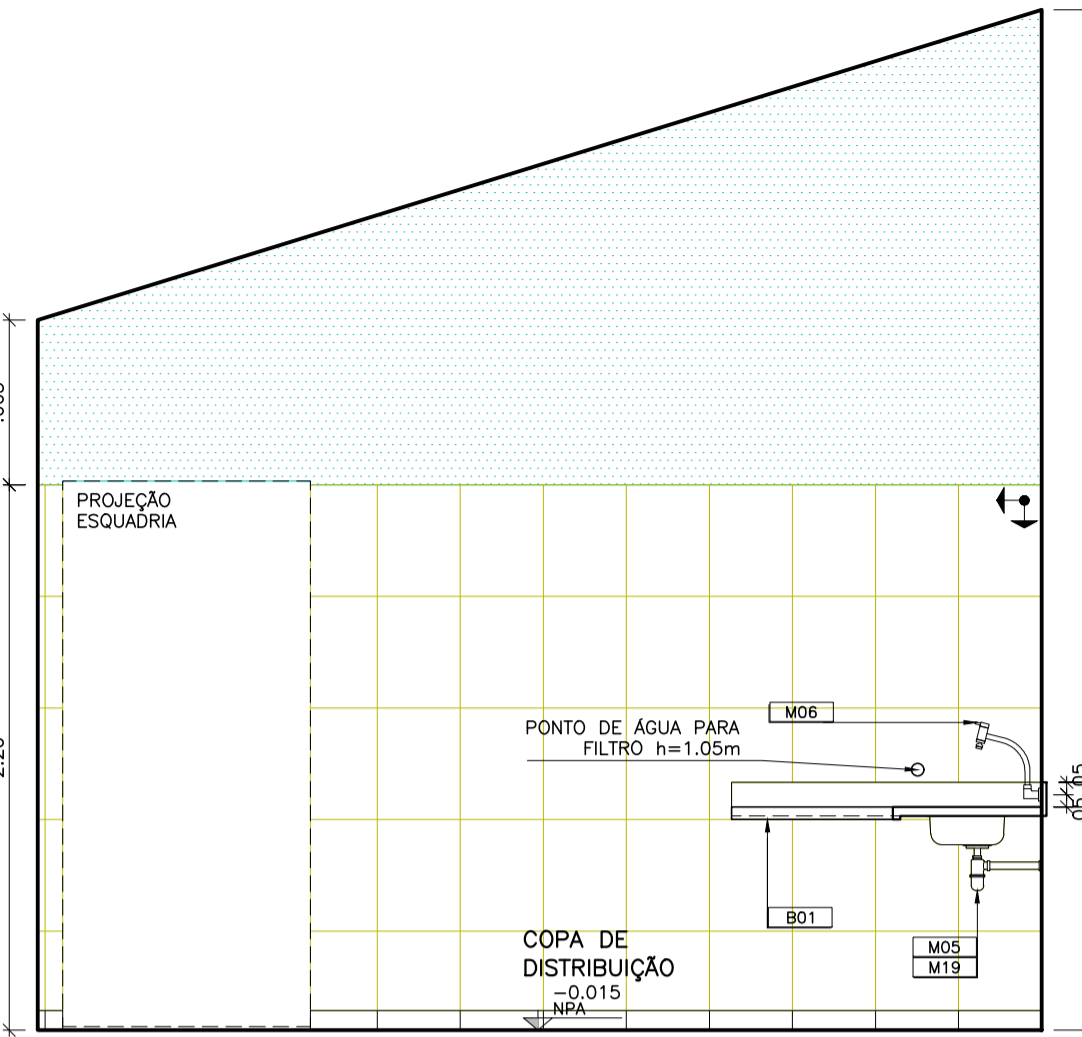

VISTA 03

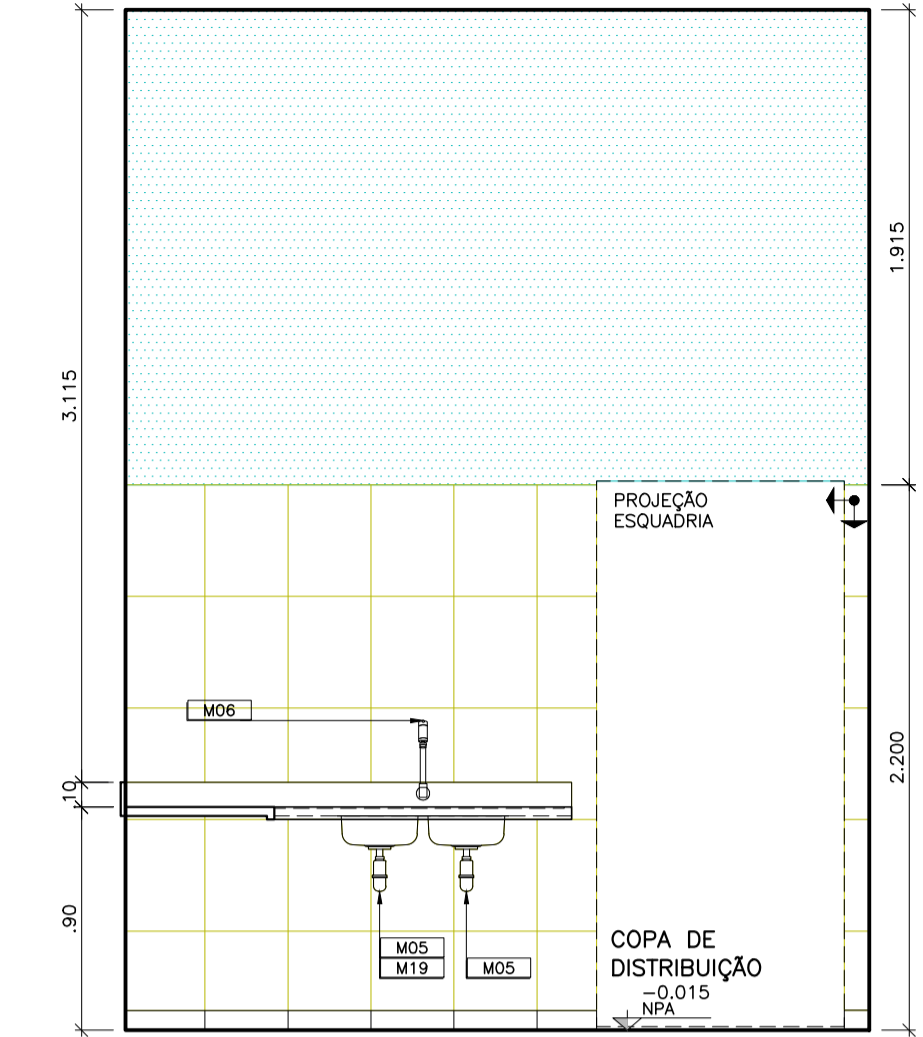

VISTA 04

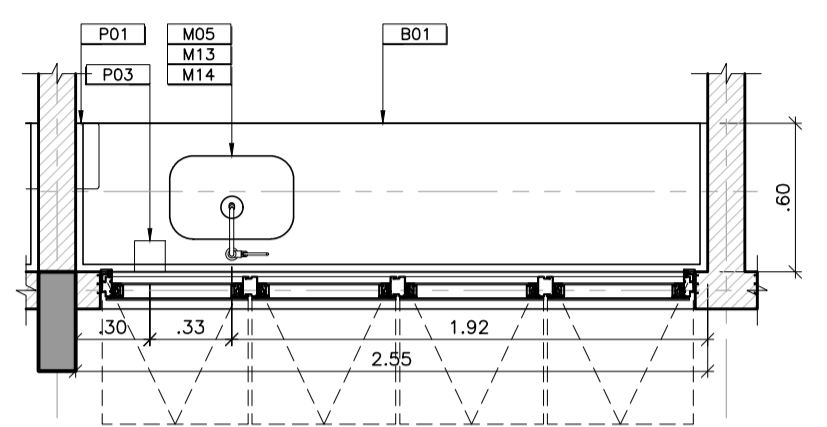

03 UNIDADE DE PRONTO ATENDIMENTO – PORTE 2
BANCADELA 08
ESCALA: 1:25

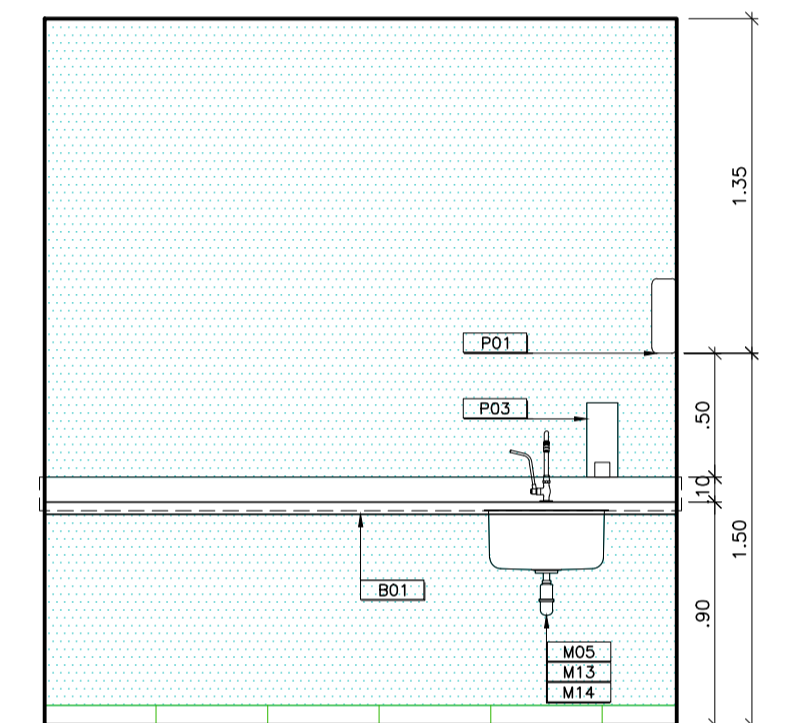

VISTA 01

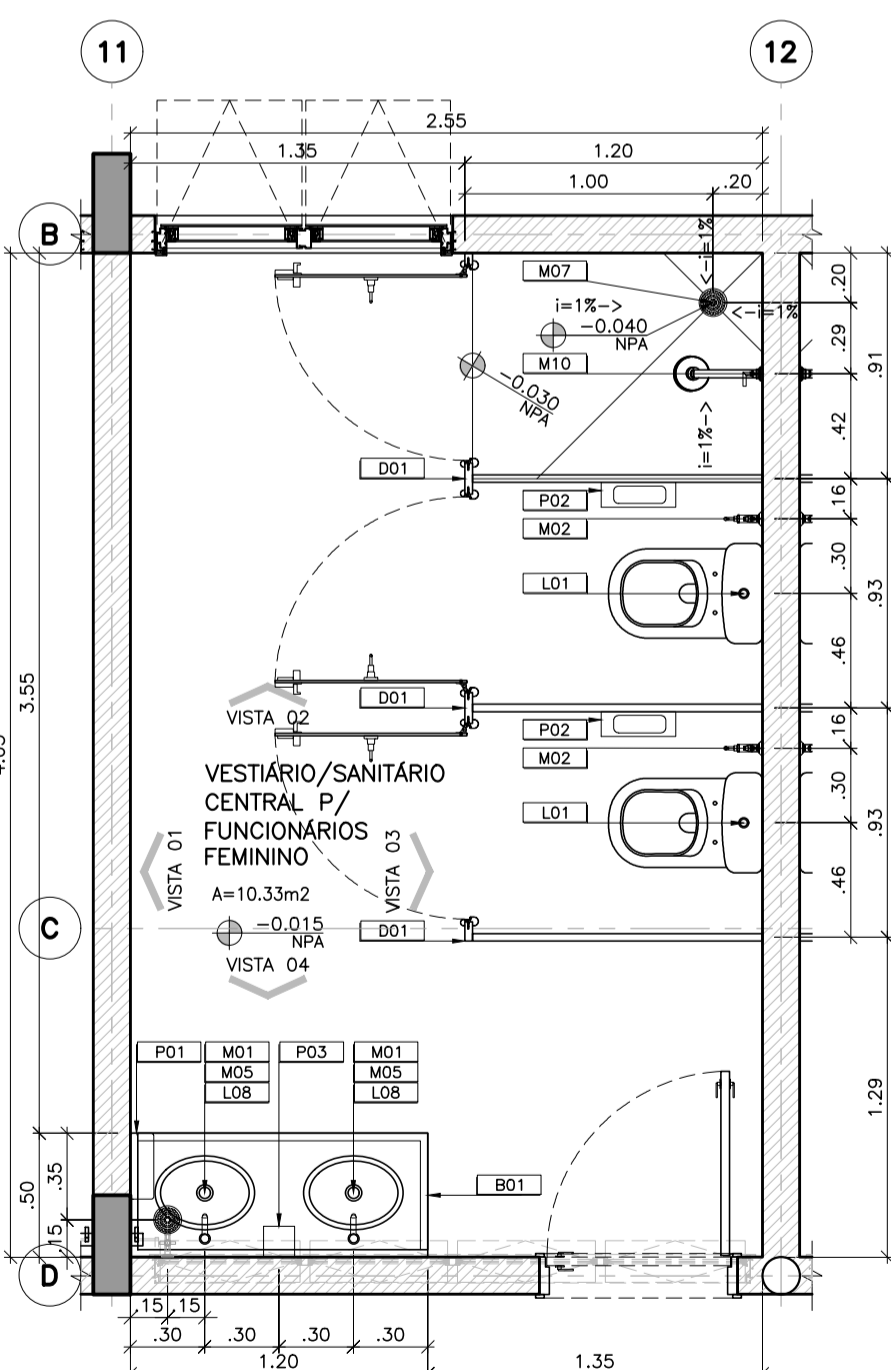

02 UNIDADE DE PRONTO ATENDIMENTO – PORTE 2
VESTIÁRIO / SANITÁRIO CENTRAL P/ FUNCIONÁRIOS FEMININO
ESCALA: 1:25

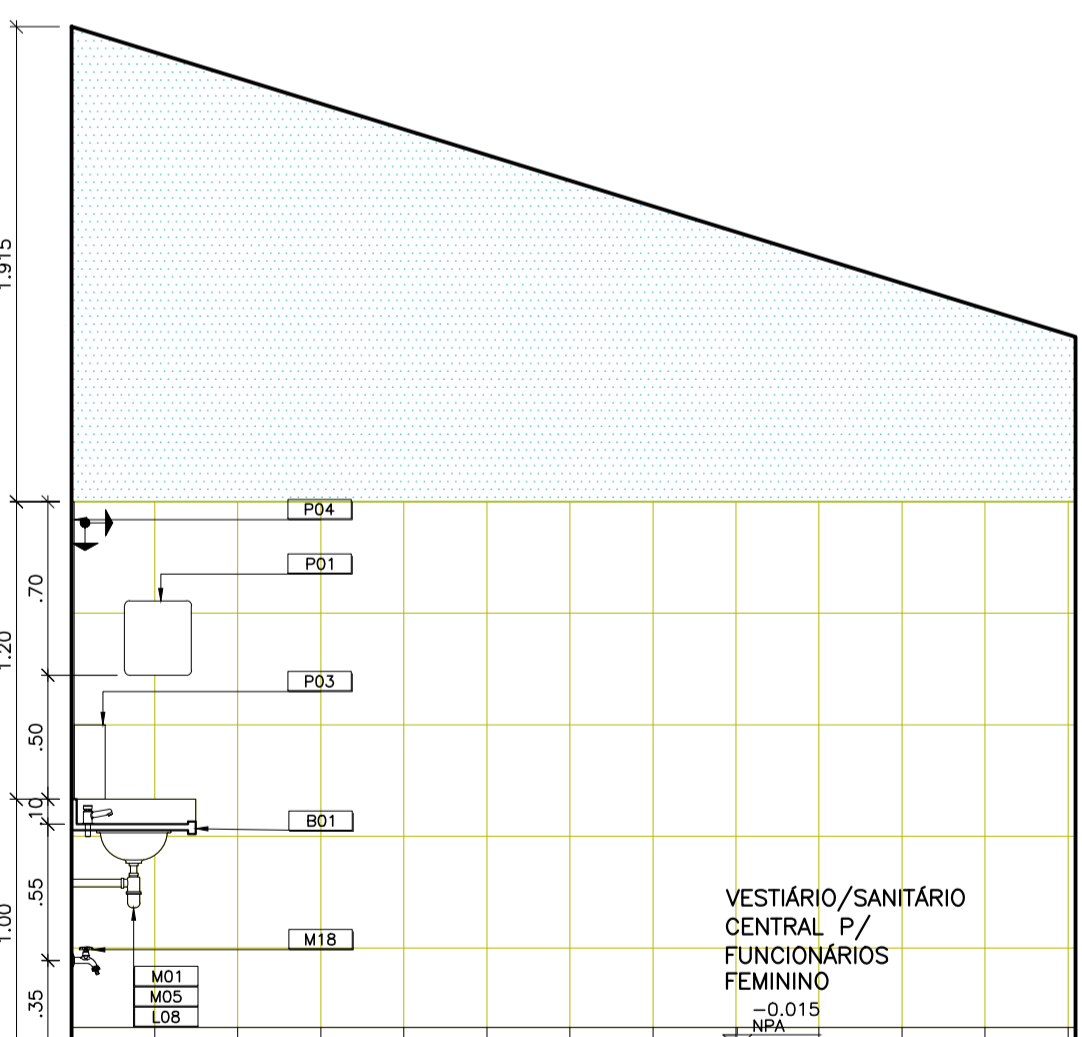

VISTA 01

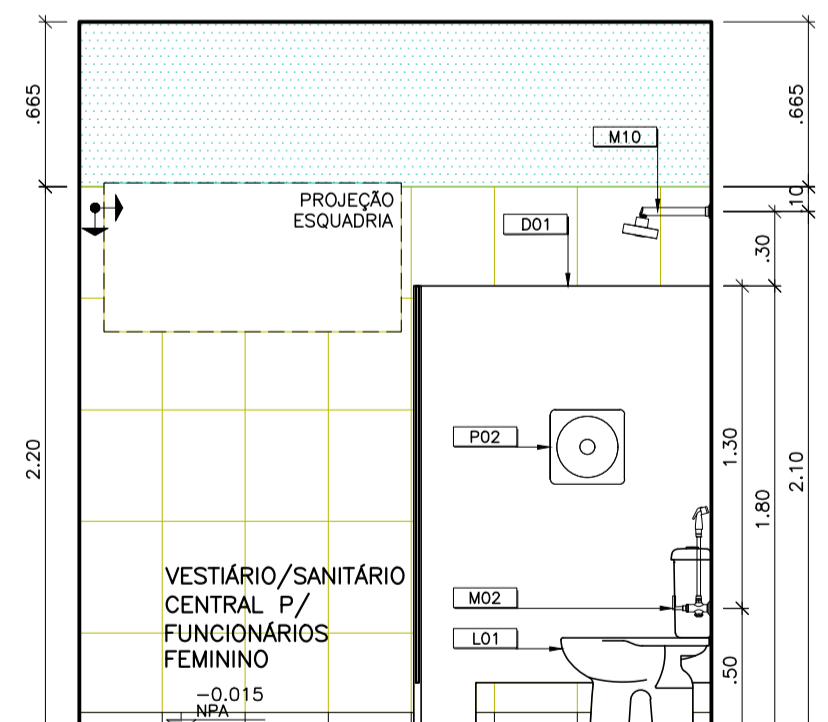

VISTA 02

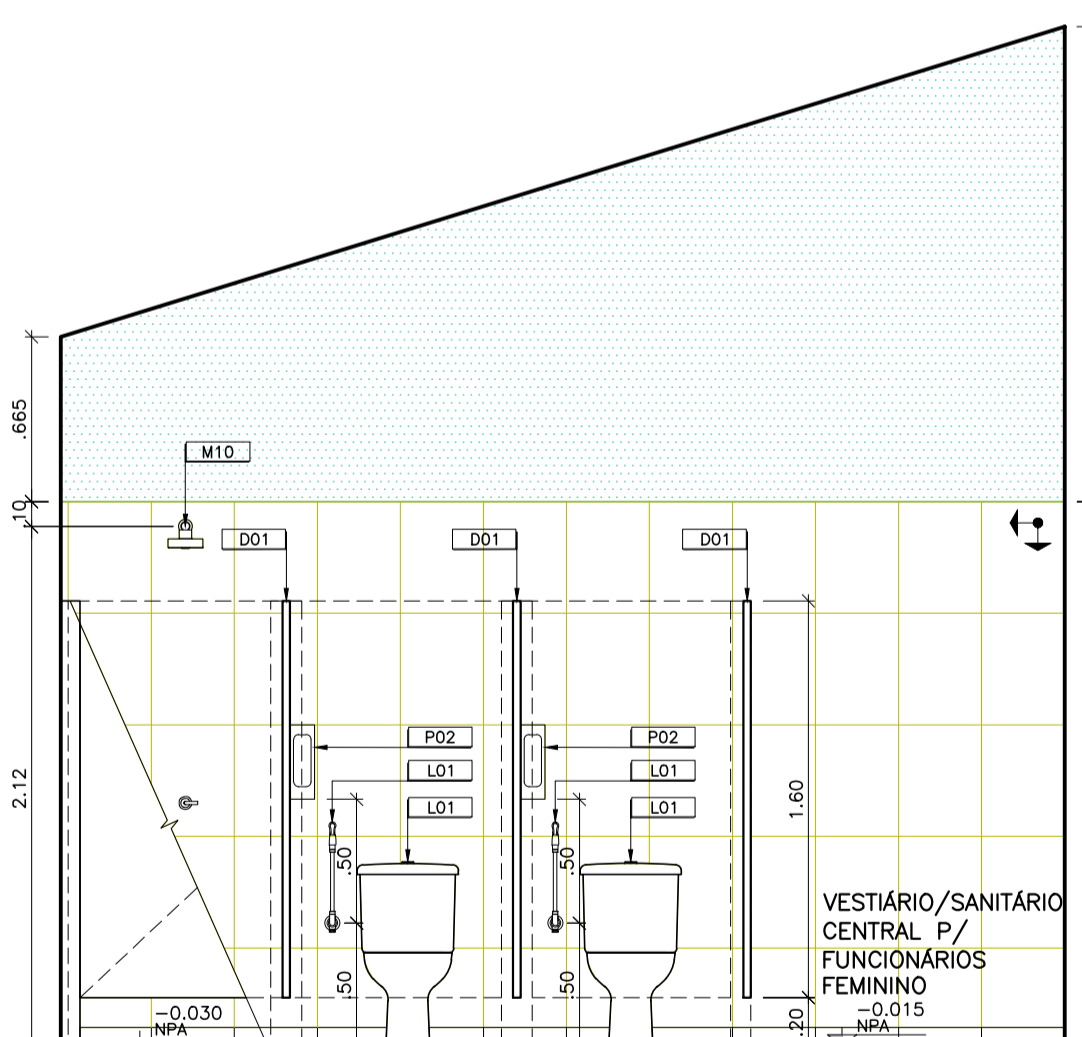

VISTA 03

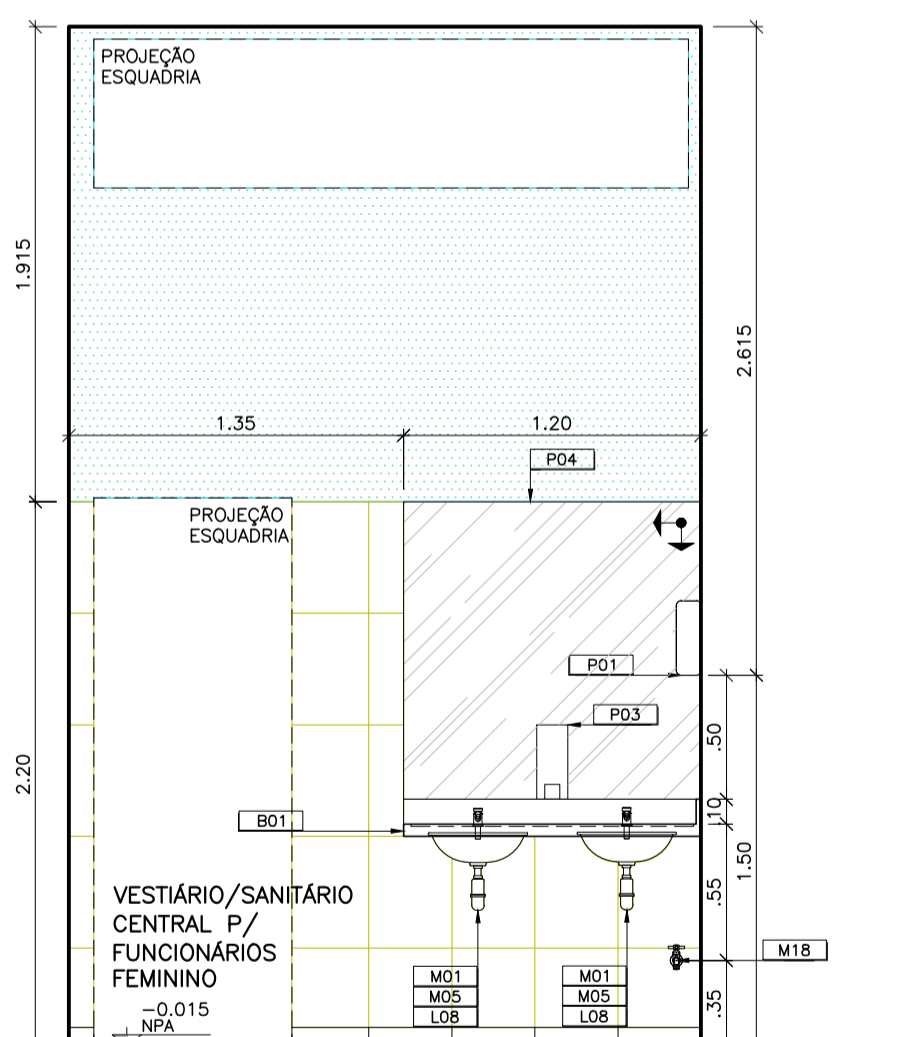

VISTA 04

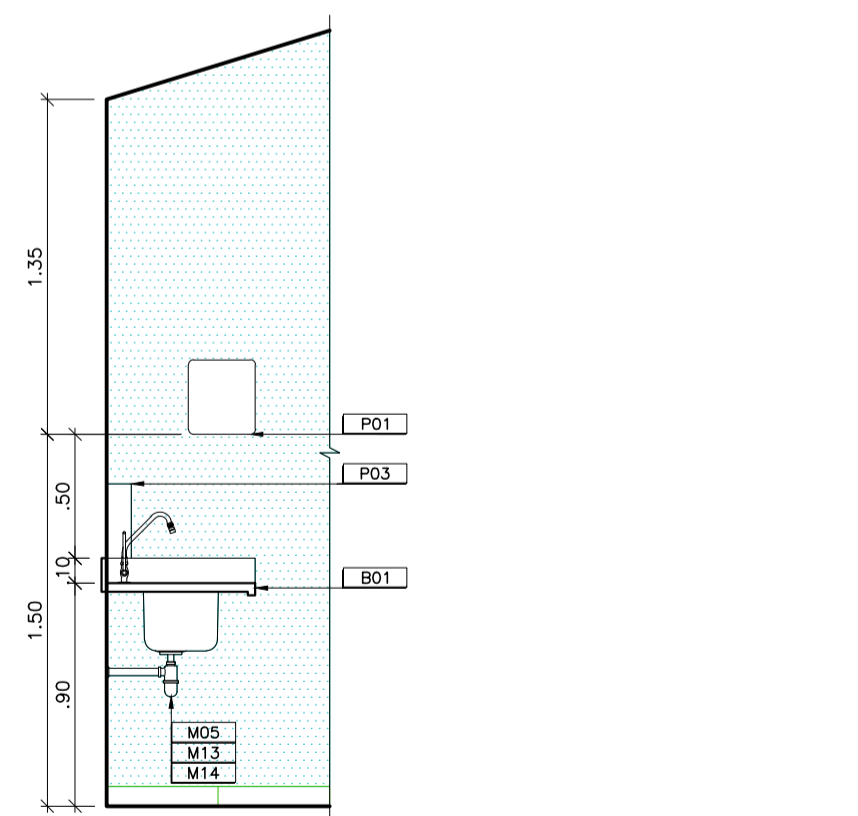

VISTA 02



ESPECIFICAÇÕES DE MATERIAIS

B01 BANCADELA EM GRANITO – CANTO ANDORINHA ESP.=3cm	M02 DUCHA HIGIÊNICA	M15 LAVATÓRIO HOSPITALAR DE ESCOVAÇÃO
B02 BANCADELA EM GRANITO – CANTO ANDORINHA ESP.=3cm	M03 BARRA METÁLICA AÇO–INOX DE ACESSIBILIDADE 80cm	M16 BARRA METÁLICA AÇO–INOX DE ACESSIBILIDADE 70cm
D01 DIVISÓRIA EM GRANITO CINZA ANDORINHA ESP.=3cm	M04 BARRA METÁLICA AÇO–INOX PARA CUBA DE CANTO	M17 TORNEIRA PARA TANQUE COM DERIVAÇÃO PARA MANGUEIRA
V01 VEST. 17 FOLHA 28	M05 SIFÃO METÁLICO	M18 TORNEIRA DE USO GERAL COM BICO PARA MANGUEIRA
L01 BACIA COM CAVA ACOPLADA	M06 TORNEIRA PARA COZINHA DE PAREDE BICA MÓVEL	M19 CUBA DE AÇO–INOX DUPLA 340x700x140mm
L02 LAVATÓRIO COM COLUNA	M07 RALO	M20 EXPURSO EM AÇO INOX. 60x60cm COM SIFÃO E VÁLVULA DE DESCARGA
L03 MICTÓRIO COM SIFÃO INTEGRADO	M08 BARRA DE APOIO AÇO–INOX 907 70x70cm	M21 CUBA DE AÇO INOX PARA BERÇÁRIO 740x500x230
L04 BACIA CONVENCIONAL COM ABERTURA FRONTAL E VÁLVULA HIGIENA	M09 BANCO ARTICULÁVEL PARA BANHO 45x70cm	M22 TORNEIRA COM ALAVANCA PARA COTOVELO
L05 LAVATÓRIO DE CANTO	M10 CHAVEIRO ELÉTRICO TRIFÁSICO	M23 SEPARADOR DE GESSO
L06 TANQUE DE COLUNA 40L	M11 BARRA DE APOIO AÇO–INOX PARA LAVATÓRIO COM COLUNA SUSPensa	P01 DISPENSER DE PAPEL HIGIÊNICO ROLLO
L07 LAVATÓRIO COM COLUNA SUSPensa	M12 BARRA DE APOIO LATERAL ARTICULADA 60cm	P02 DISPENSER DE PAPEL HIGIÊNICO ROLLO
L08 CUBA DE EMBITIR OVAL	M13 CUBA DE AÇO–INOX 400x500x240mm	P03 SABONETEIRA DE REPEL SPRAY
M01 TORNEIRA PARA LAVATÓRIO DE MESA FECHAMENTO AUTOMÁTICO	M14 TORNEIRA DE USO ESPECIAL DE MESA BICA MÓVEL	P04 ESPELHO 60mm
		E040 BEBEDOURO

LEGENDA:

	ORIGEM DA MODULAÇÃO.
	CANTONEIRA DE ALUMÍNIO.
	AZULEJO CERÂMICO – D=45x33,5cm, NA COR BRANCO ACETINADO, JUNTAS DE ASSENTAMENTO 3,00mm e REJANTE ARGAMASSA EPÓXI COR BRANCO.
	RODAPÉ CERÂMICO C/ IMPERMEABILIZAÇÃO – D=8x33,5cm, EMBUTIDO NA ALVENARIA, NA COR BRANCO ACETINADO E REJANTE EPÓXI.
	IMPERMEABILIZAÇÃO EM ARGAMASSA POLIMÉRICA, 3kg POR m2, TRATAMENTO COM MATERIAL FLEXÍVEL, CORDÃO COMPRESSÍVEL, TELA ESTRUTURADA E DUAS DEMAS ANTERIOR A APLICAÇÃO EM TODA ÁREA.
	PINTURA – TINTA ACRÍLICA LAVÁVEL, ACABAMENTO ACETINADO, NA COR BRANCA.

OBSERVAÇÕES:

- 1- CONFERIR MEDIDAS NO LOCAL.
- 2- MEDIDAS EM METROS.
- 3- PARA PISOS VIDE ARQ.FL.21/28
- 4- PARA PORTAS SANFONADAS, PORTAS DIVISÓRIAS, PORTAS DE ABRIR E JANELAS VIDE ARQ.FL.23/28 (MAPA DE LOCALIZAÇÃO DE ESQUADRIAS).

ASSINATURAS

	AUTOR PROJETO	DATA
JOHNATHAS DE OLIVEIRA SILVA	VERRONI ARQUITETOS ASSOCIADOS	6/27-1
	RESPONSÁVEL TÉCNICO	DATA
MARCONYS NASCIMENTO BARBOSA	MINISTÉRIO DA SAÚDE	

02 REV. SOLICITADA	17/01/14	DG	LV	FV
01 REV. SOLICITADA	07/01/14	DG	LV	FV
00 EMISSÃO PARA LICITAÇÃO	10/12/13	DG	LV	FV
REV. DESCRIÇÃO	DATA	PER	C.G.	APROV.

ACAILÂNDIA
CORPORATIVO COM PAZ

AVENIDA DR. JOSÉ EDILSON CARIDADE RIBEIRO
QUADRA 08 LOTE 02A – RESIDENCIAL TROPICAL
CEP.: 654.930-000 / ACAILÂNDIA – MA
COORD. GEOGRÁFICAS: 04.949754 / 047.476022

TÍTULO: UNIDADE DE PRONTO ATENDIMENTO – PORTE 2
AMPLIAÇÃO DE ÁREAS MOLHADAS
COPA DE DISTRIBUIÇÃO / BANCADELA 08
VESTIÁRIO / SANITÁRIO CENTRAL P/ FUNCIONÁRIOS FEMININO

DISCIPLINA ARQUITETURA Nº 770384
FASE PROJETO EXECUTIVO **17/28** **FINALIDADE** PROJETO EXECUTIVO
ESCALA 1:25 **REVISÃO** NOME DO ARQUIVO
FORMATO A1 EST.-1026x594mm **02** **1321-02-ARQ-PE-17_28-R02**

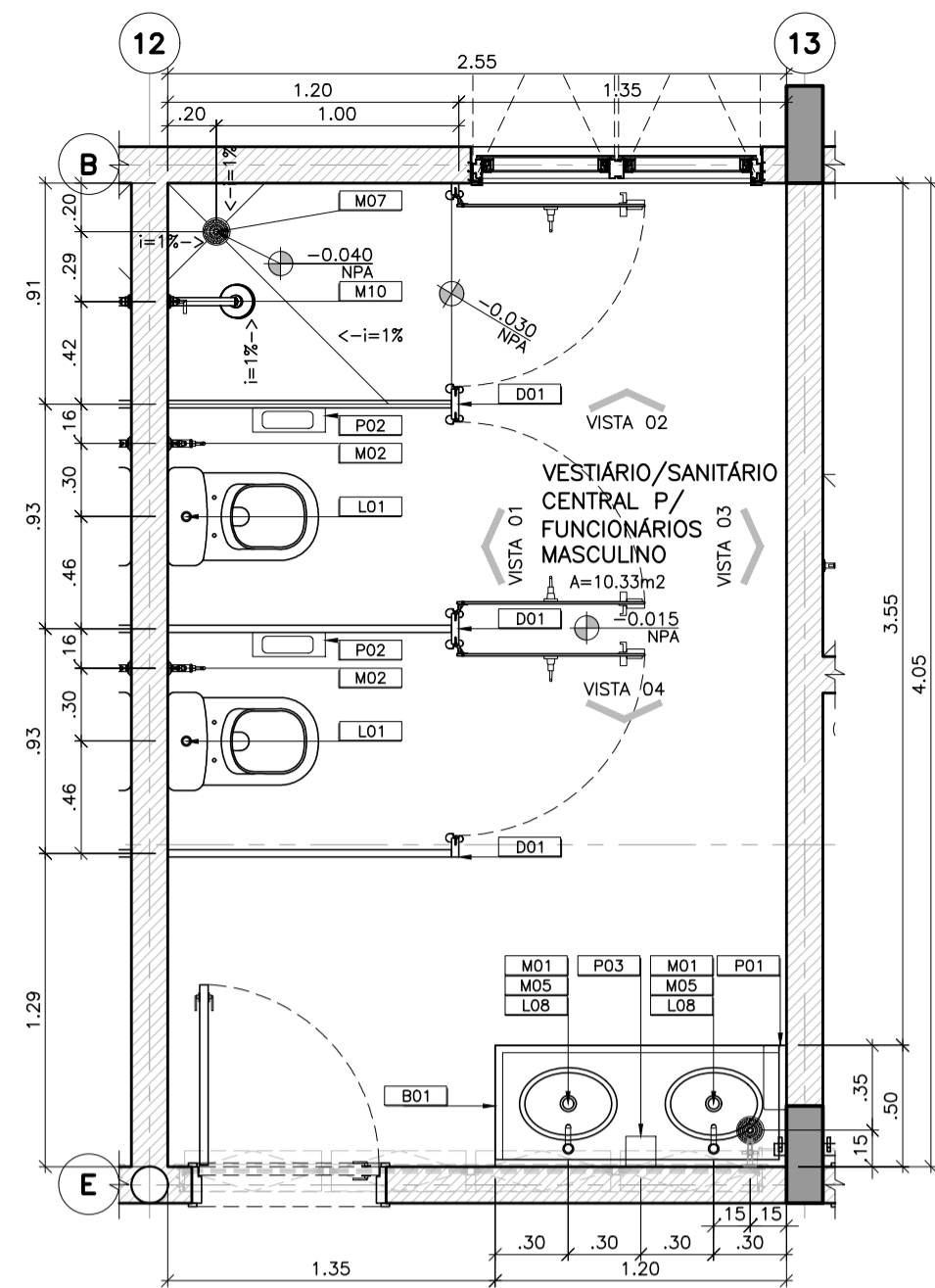

01 UNIDADE DE PRONTO ATENDIMENTO – PORTE 2
VESTIÁRIO/ SANITÁRIO CENTRAL P/ FUNCIONÁRIOS MASCULINO
 ESCALA: 1:25

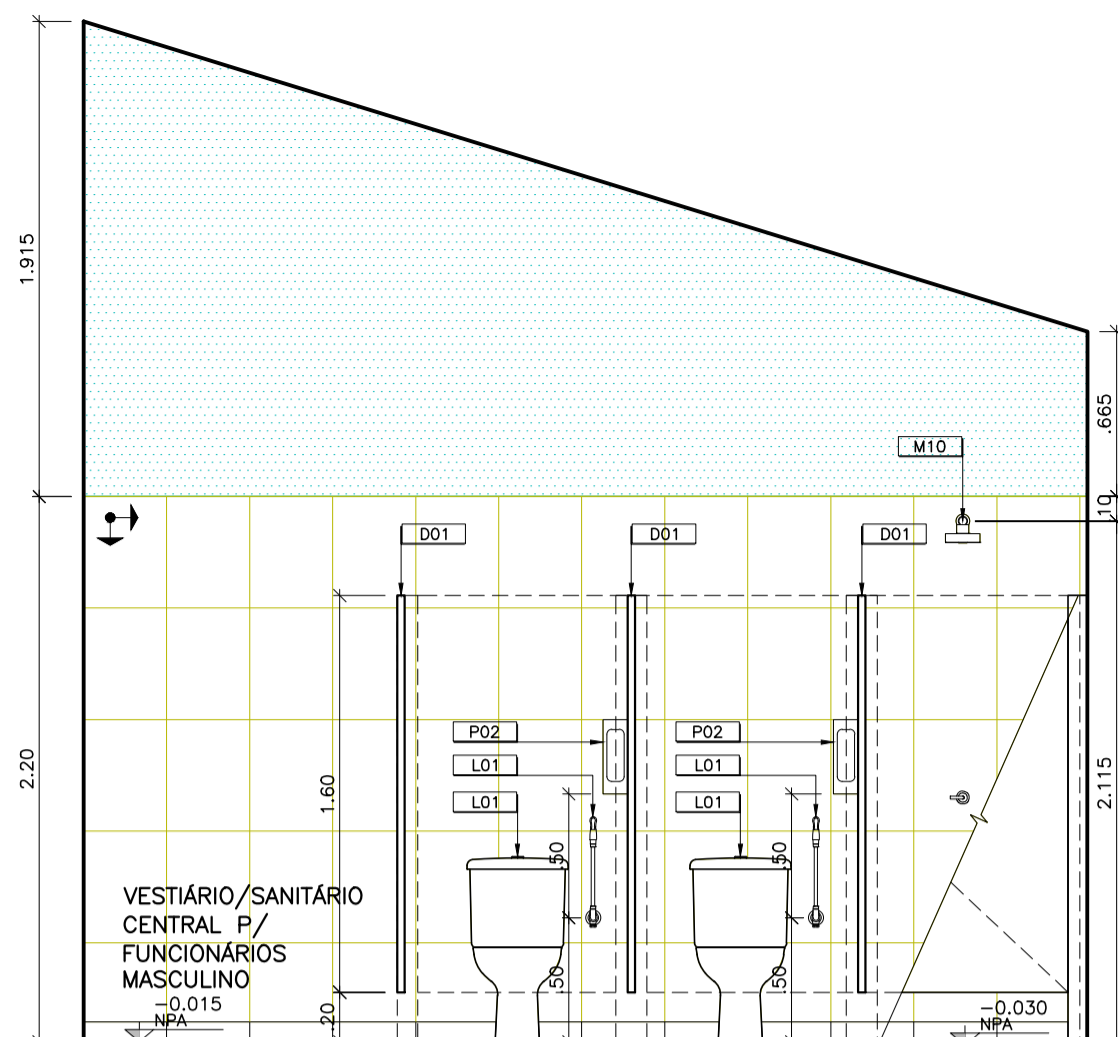

VISTA 01

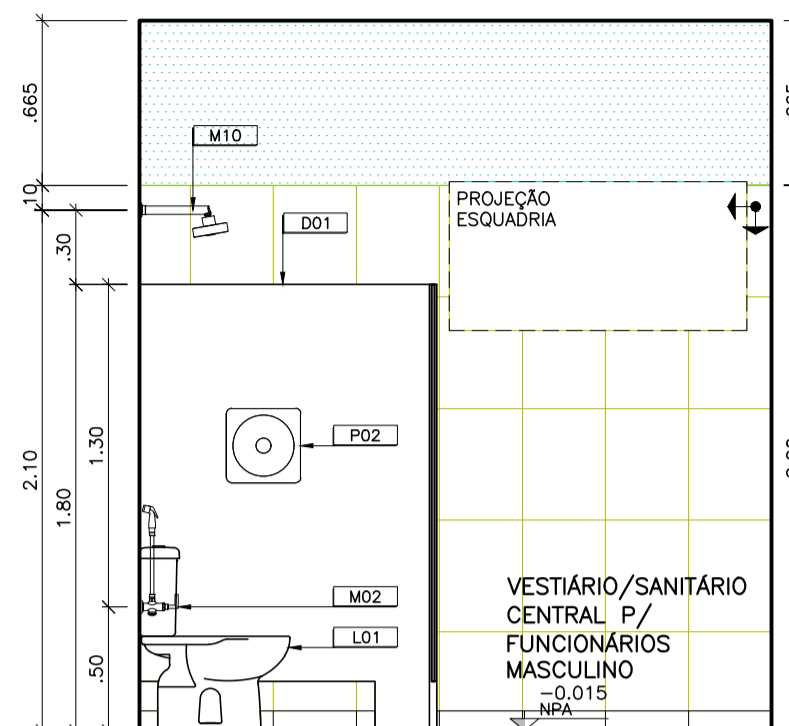

VISTA 02

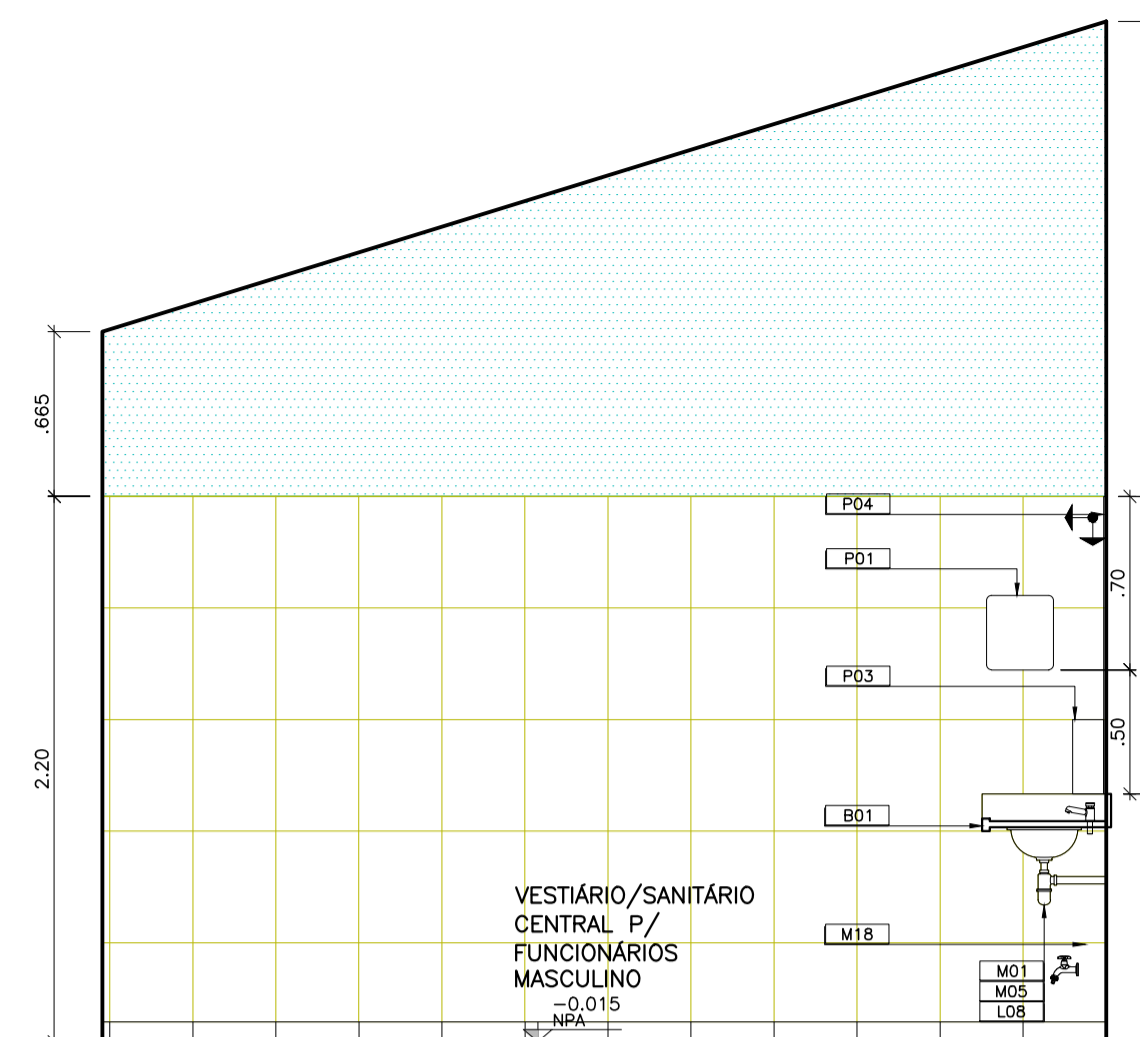

VISTA 03

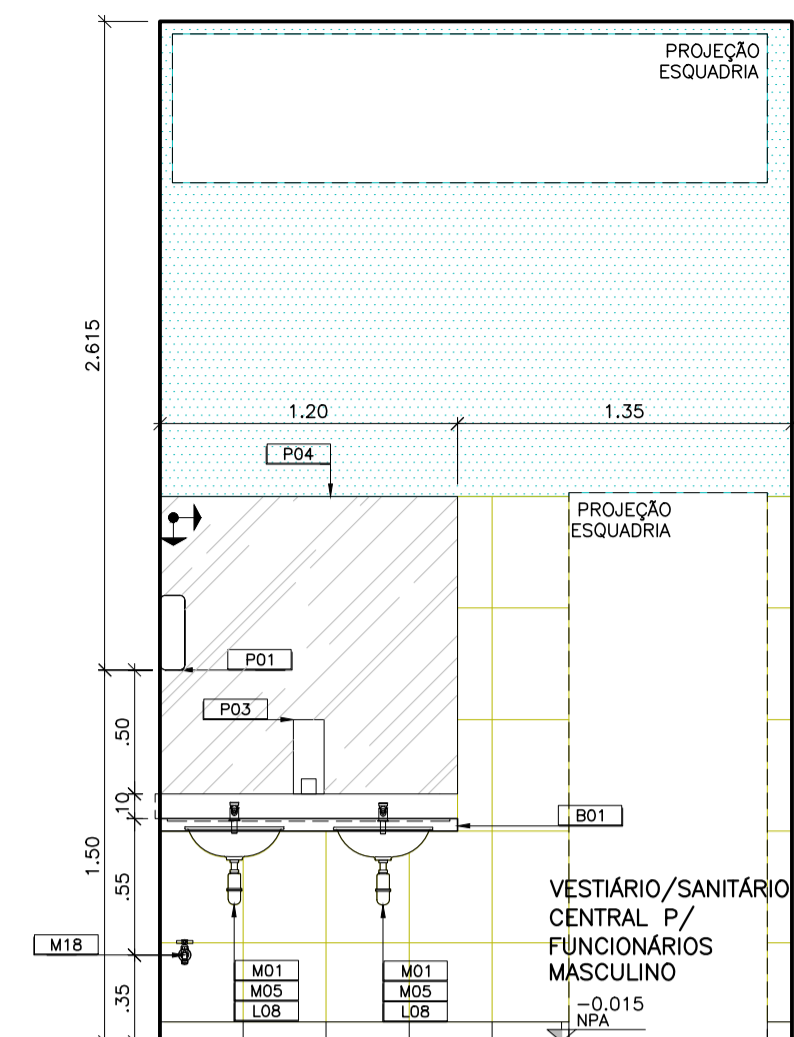

VISTA 04

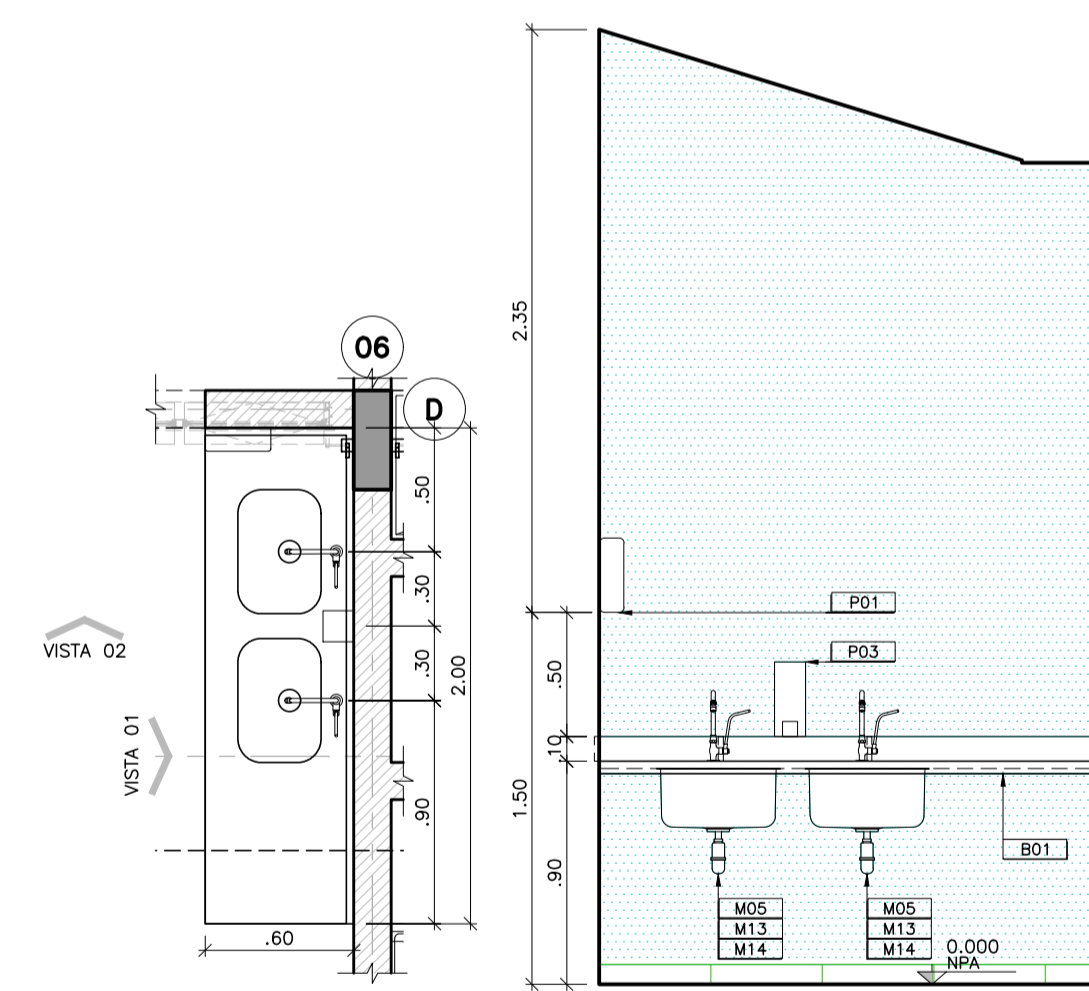

02 UNIDADE DE PRONTO ATENDIMENTO – PORTE 2
BANCADA 04
 ESCALA: 1:25

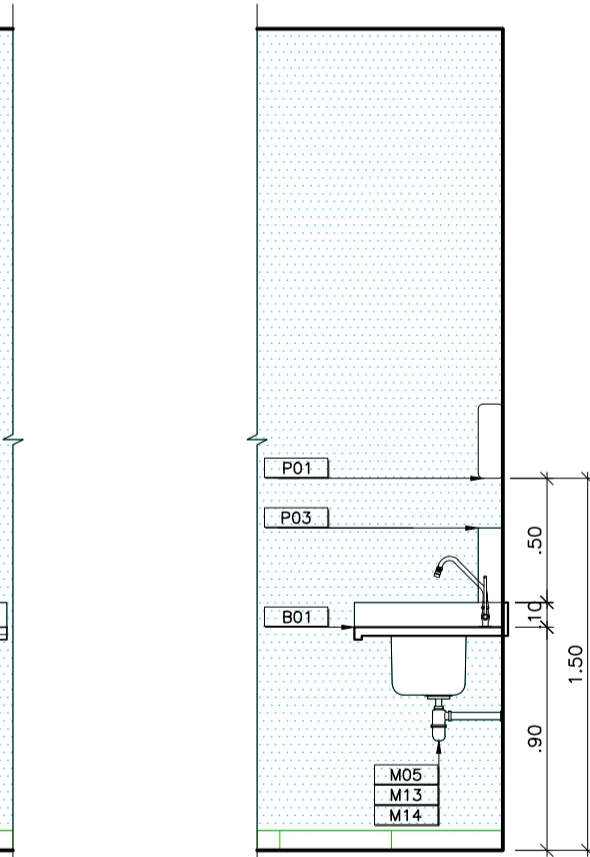

VISTA 02

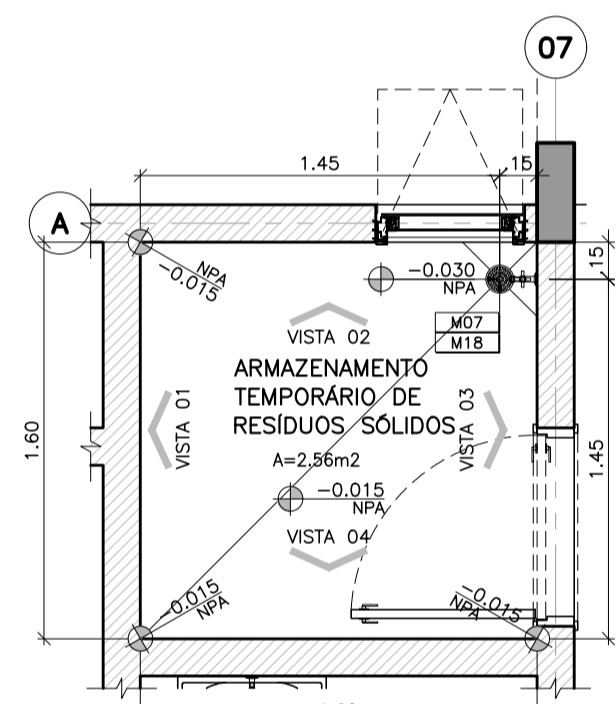

03 UNIDADE DE PRONTO ATENDIMENTO – PORTE 2
ARMAZENAMENTO TEMPORÁRIO DE RESÍDUOS SÓLIDOS
 ESCALA: 1:25

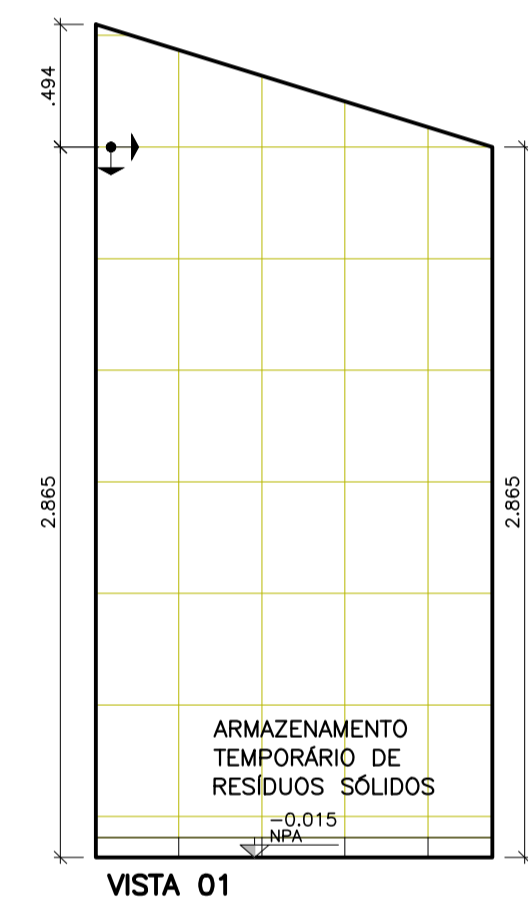

VISTA 01



VISTA 02

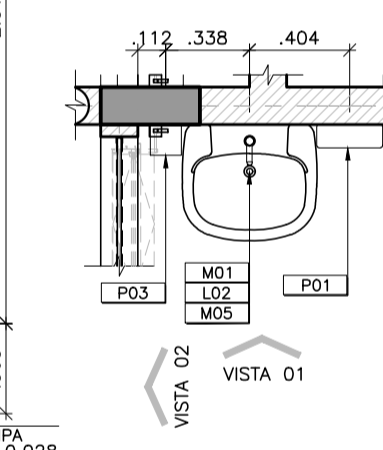

04 UNIDADE DE PRONTO ATENDIMENTO – PORTE 2
LAVATÓRIO 03
 ESCALA: 1:25



05 UNIDADE DE PRONTO ATENDIMENTO – PORTE 2
LAVATÓRIO 04
 ESCALA: 1:25

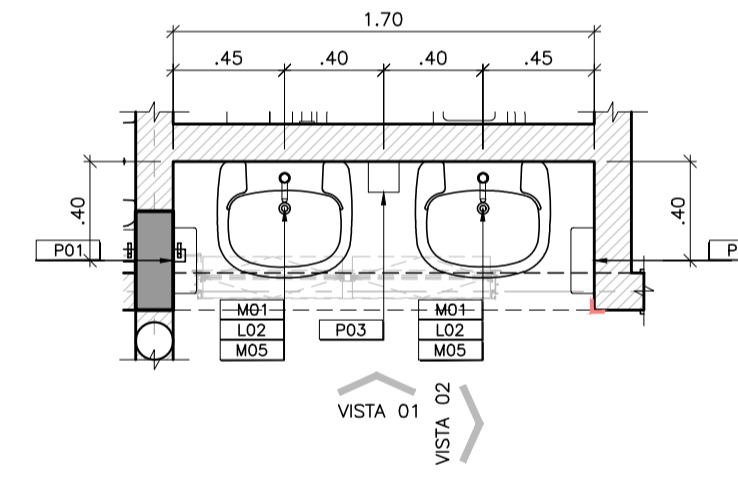
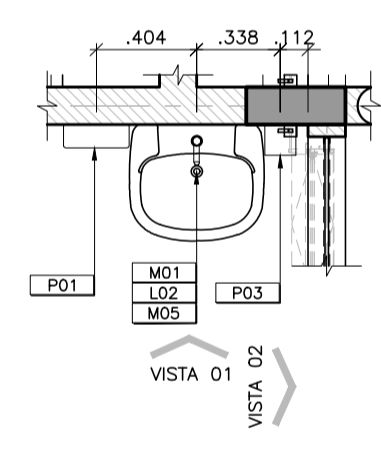

06 UNIDADE DE PRONTO ATENDIMENTO – PORTE 2
LAVATÓRIO 05
 ESCALA: 1:25

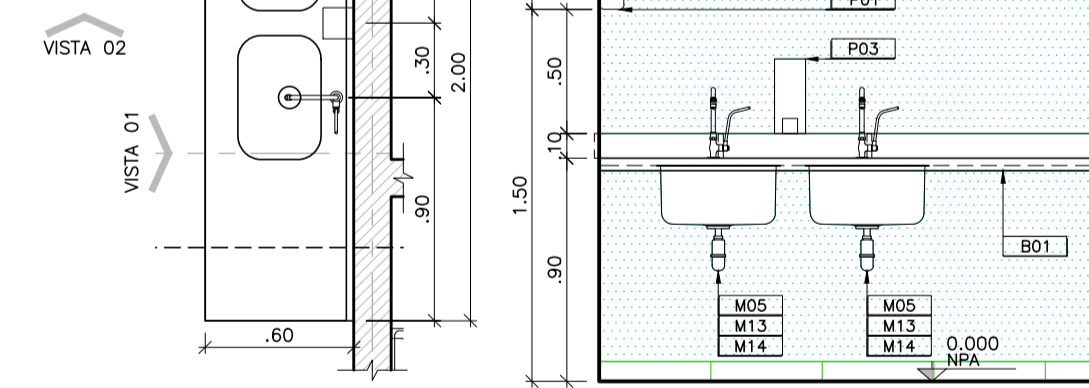

VISTA 01

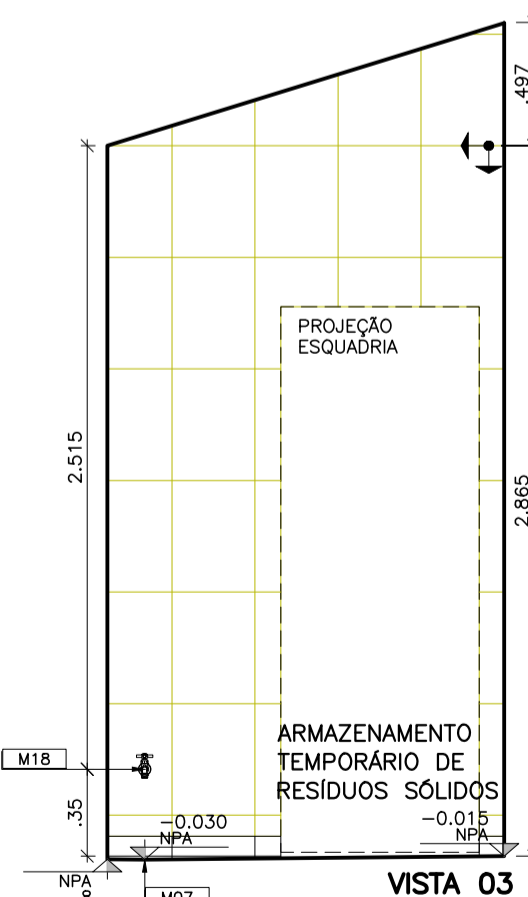

VISTA 03

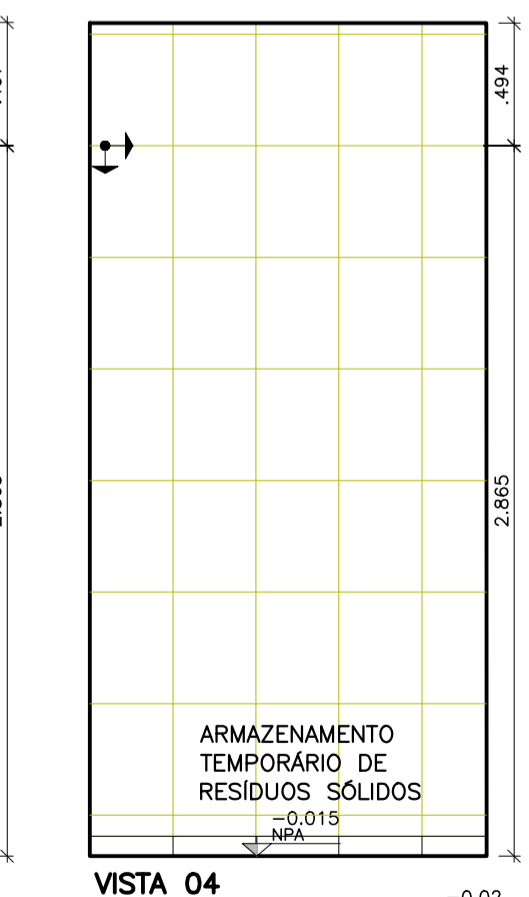

VISTA 04

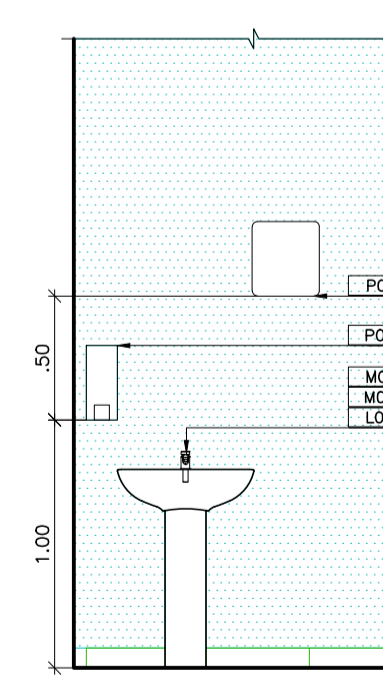

VISTA 01

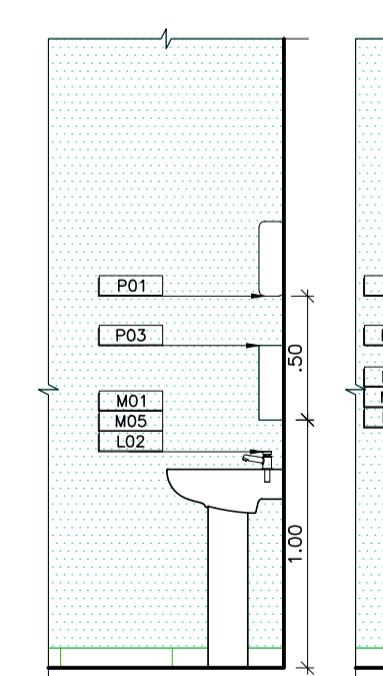

VISTA 02

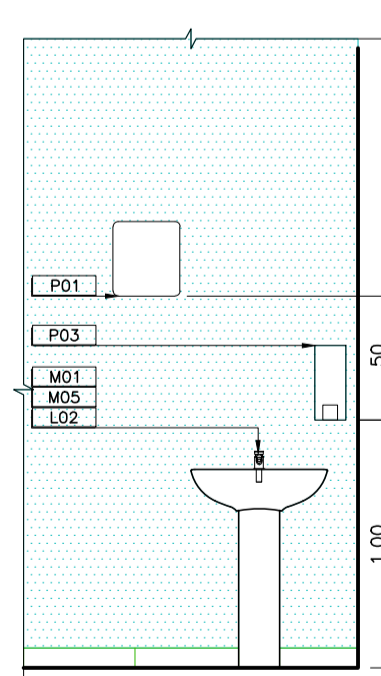

VISTA 01

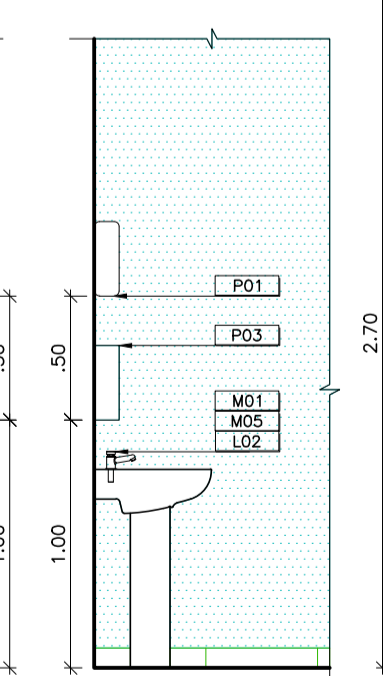

VISTA 02

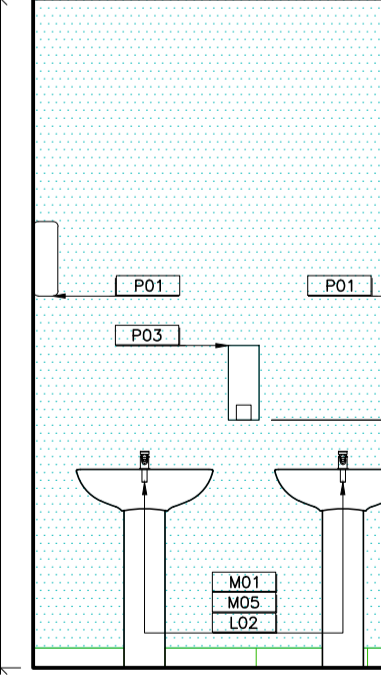

VISTA 01

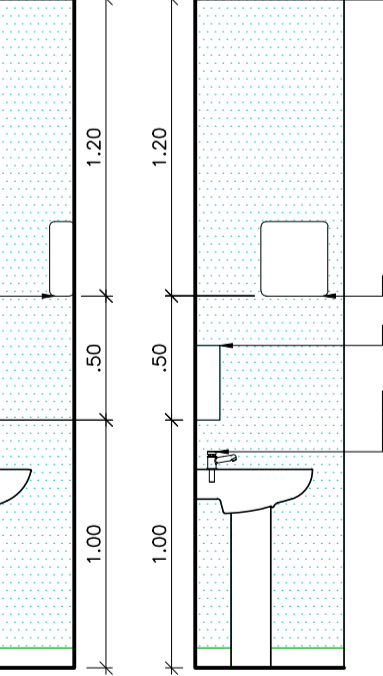

VISTA 02



ESPECIFICAÇÕES DE MATERIAIS
 B01 BANCADA EM GRANITO – CINZA ANDORINHA ESP.=3cm, FRONTAL 10cm (EMBUÍDO) SAA H=5cm
 D01 DIVISÓRIA EM GRANITO CINZA ANDORINHA ESP.=3cm VER. DET. 17 FOLHA 28.
 L01 BANCADA COM CANTO ACROPLADA
 L02 LAVATÓRIO COM COLUNA
 L03 MICTÓRIO COM SIFÃO INTEGRADO
 L04 BICA CONVENCIONAL COM ABERTURA FRONTAL E VÁLVULA HIDRA
 L05 LAVATÓRIO DE CANTO
 L06 TANQUE DE COLUNA 40L
 L07 LAVATÓRIO COM COLUNA SUSPensa
 L08 CUBA DE EMBUTIR OVAL
 M01 TORNEIRA PARA LAVATÓRIO DE MESA FECHAMENTO AUTOMÁTICO
 M02 BUCHA HIGIENIZADA
 M03 BARRA METÁLICA AÇO-INOX DE ACESSIBILIDADE 80cm
 M04 BARRA METÁLICA AÇO-INOX PARA CUBA DE CANTO
 M05 SIFÃO METÁLICO
 M06 TORNEIRA PARA COZINHA DE PAREDE BICA MÓVEL
 M07 RALO
 M08 BARRA DE APOIO AÇO-INOX 90° 70x70cm
 M09 BANCO ARTICULÁVEL PARA BANHO 45x70cm
 M10 CHUVEIRO ELÉTRICO TRIFÁSICO
 M11 BARRA DE APOIO AÇO-INOX PARA LAVATÓRIO COM COLUNA SUSPensa
 M12 BARRA DE APOIO LATERAL ARTICULADA 60cm
 M13 CUBA DE AÇO-INOX 400x500x240mm
 M14 TORNEIRA DE USO ESPECIAL DE MESA BICA MÓVEL
 M15 LAVATÓRIO HOSPITALAR DE ESCOVAÇÃO
 M16 BARRA METÁLICA AÇO-INOX DE ACESSIBILIDADE 70cm
 M17 TORNEIRA PARA TANQUE COM DERIVAÇÃO PARA MÁQUINA
 M18 TORNEIRA DE USO GERAL COM BICO PARA MANGUEIRA
 M19 CUBA DE AÇO-INOX DUPLA 340x780x140mm
 M20 EXPURGO EM AÇO INOX, 60x60cm COM SIFÃO E VÁLVULA DE DESCARGA
 M21 CUBA DE AÇO INOX PARA BERÇÁRIO 740x500x230
 M22 TORNEIRA COM ALAVANCA PARA COTOVELO
 M23 SEPARADOR DE GESSO
 P01 DISPENSER DE PAPEL TOALHA
 P02 DISPENSER DE PAPEL HIGIÊNICO ROLO
 P03 SABONETEIRA DE REPL. SPRAY
 P04 ESPELHO 6mm
 E040 BEBEDOURO

LEGENDA:
 ORIGEM DA MODULAÇÃO.
 CANTONEIRA DE ALUMÍNIO.
 AZULEJO CERÂMICO – D=45x33,5cm, NA COR BRANCO ACETINADO, JUNTAS DE ASSENTAMENTO 3,00mm E REJUNTE ARGAMASSA EPÓXI COR BRANCO.
 RODAPÉ CERÂMICO C/ IMPERMEABILIZAÇÃO – D=8x33,5cm, EMBUTIDO NA ALVENARIA, NA COR BRANCO ACETINADO E REJUNTE EPÓXI.
 IMPERMEABILIZAÇÃO EM ARGAMASSA POLIMÉRICA, 3kg POR m2, TRATAMENTO COM MATERIAL FLEXÍVEL, CORÇÃO COMPRESSÍVEL, FITA ESTRUTURADA E DUAS DEMOS ANTERIOR À APLICAÇÃO EM TODA ÁREA.
 PINTURA – TINTA ACRÍLICA LAVÁVEL, ACABAMENTO ACETINADO, NA COR BRANCA.

OBSCURAÇÕES
 1- CONFERIR MEDIDAS NO LOCAL.
 2- MEDIDAS EM METROS.
 3- PARA PRISOS VIDE ARQ.FL.21/28
 4- PARA PORTAS SANFONADAS, PORTAS DIVISÓRIAS, PORTAS DE ABRIR E JANELAS VIDE ARQ.FL.23/28 (MAPA DE LOCALIZAÇÃO DE ESQUADRIAS).
 PINTURA = TINTA ACRÍLICA LAVÁVEL, ACABAMENTO ACETINADO, NA COR BRANCA.

RESPONSÁVEL
 JOHNATHAS DE OLIVEIRA SILVA
 SECRETARIA MUNICIPAL DE SAÚDE

RESPONSÁVEL TÉCNICO
 MARCONYS NASCIMENTO BARBOSA
 CREA/AM 01012000707

ASSINATURAS
 AUTOR PROJETO: [Assinatura]
 VERRONI ARQUITETOS ASSOCIADOS
 6127-1

REVISÃO
 02 REV. SOLICITADA 17/01/14 DG LV FV
 01 REV. SOLICITADA 07/01/14 DG LV FV
 00 EMISSÃO PARA LICITAÇÃO 10/12/13 DG LV FV
 REV. DESCRIÇÃO DATA POR C.G. APROV.

ACALÁNDIA
 PREFEITURA DE ACALÁNDIA
 SECRETARIA MUNICIPAL DE SAÚDE

TÍTULO
 UNIDADE DE PRONTO ATENDIMENTO – PORTE 2
 AMPLIAÇÃO DE ÁREAS MOLHADAS
 VESTIÁRIO/ SANITÁRIO CENTRAL P/ FUNC. MASCULINO / BANCADA 04
 ARMAZ. TEMPORÁRIO DE RESÍDUOS SÓLIDOS / LAVATÓRIOS 03, 04 E 05

DISCIPLINA ARQUITETURA
 FASE: PROJETO EXECUTIVO
 ESCALA: 1:25
 FORMATO: A1 EST.-1026x594mm

FINALIDADE
 COMENTÁRIOS
 INFORMAÇÃO DE COTAÇÃO
 CONSTRUÇÃO

AVENIDA DR. JOSÉ EDILSON CARIDADE RIBEIRO
 QUADRA 06 LOTE 02A – RESIDENCIAL TROPICAL
 CEP.: 654.930-000 / ACALÁNDIA – MA
 COOR. GEOGRÁFICAS: 04.949754 / 047.476022

1321-02-ARG-PE-18_28-R02

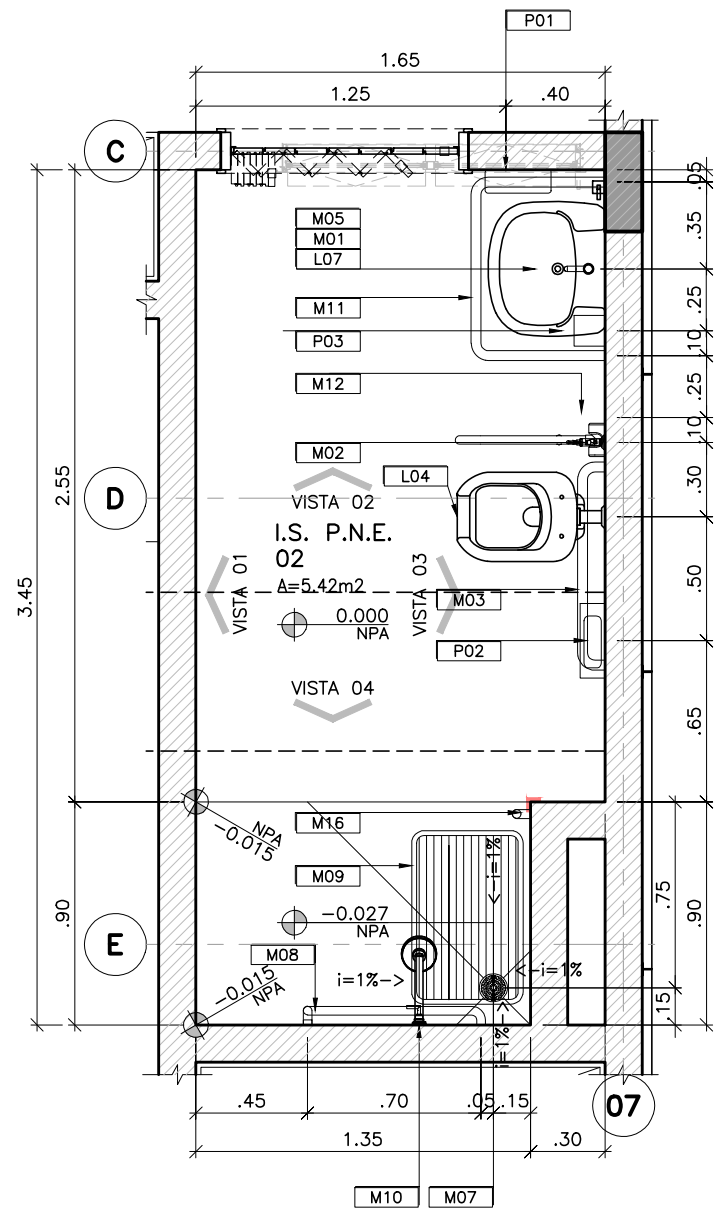

UNIDADE DE PRONTO ATENDIMENTO – PORTE 2
I.S. P.N.E. 02
ESCALA: 1:25

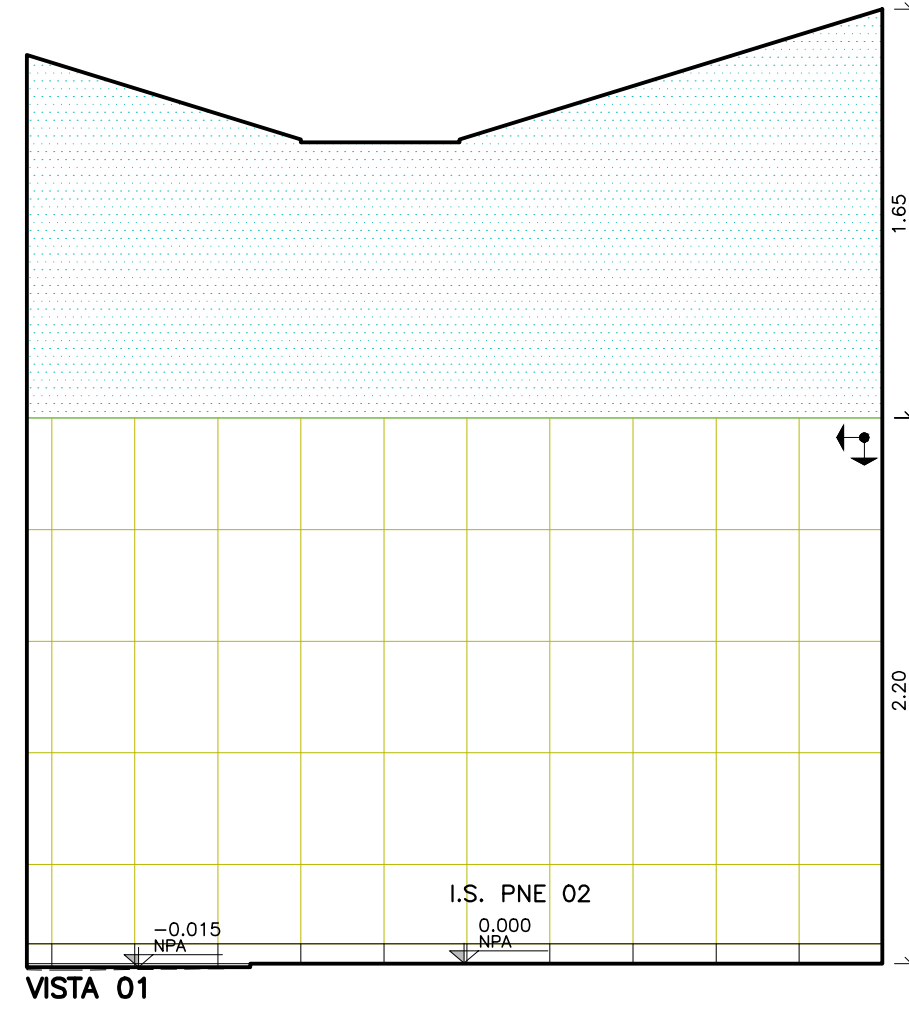

VISTA 01

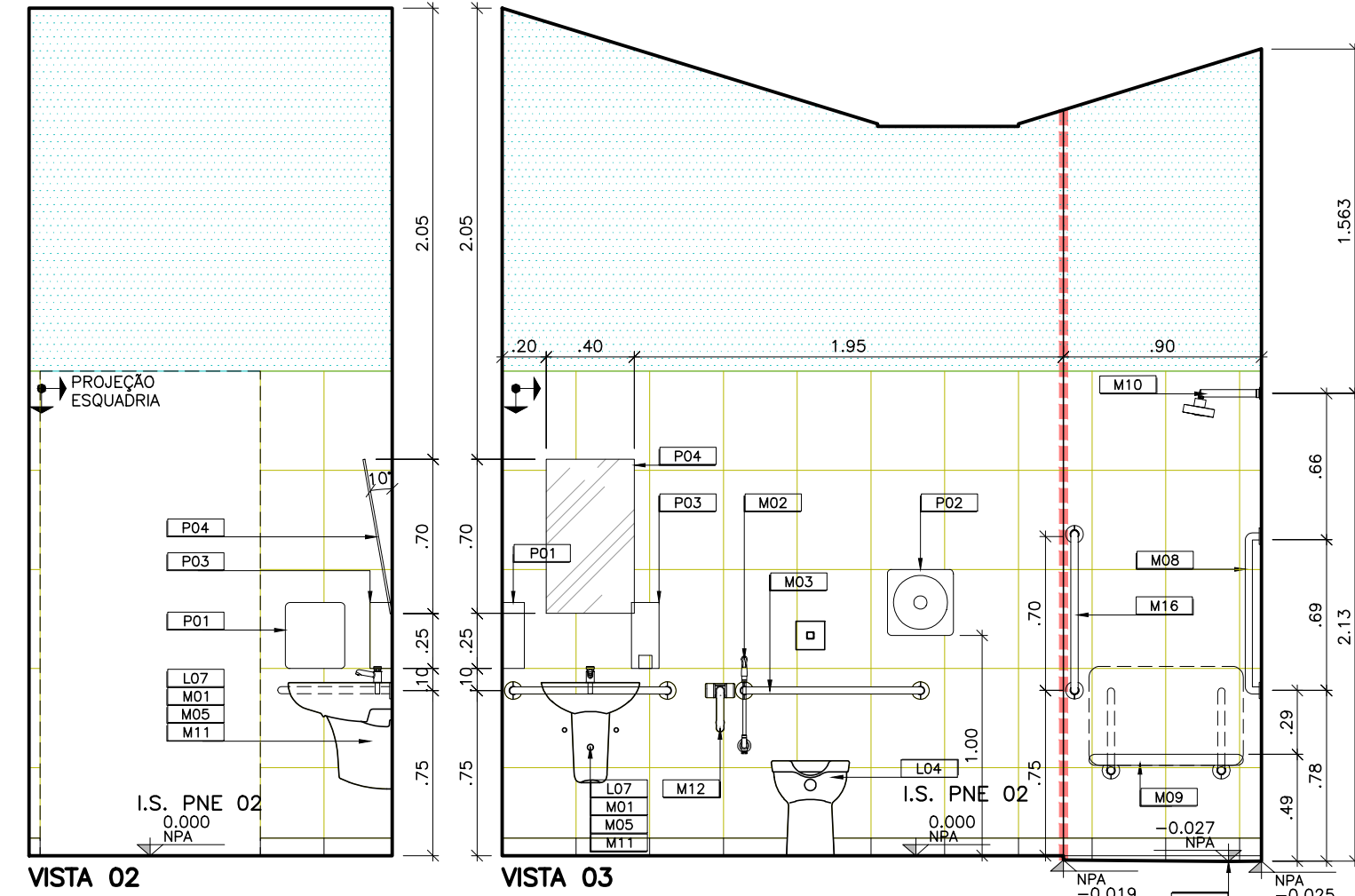

VISTA 02

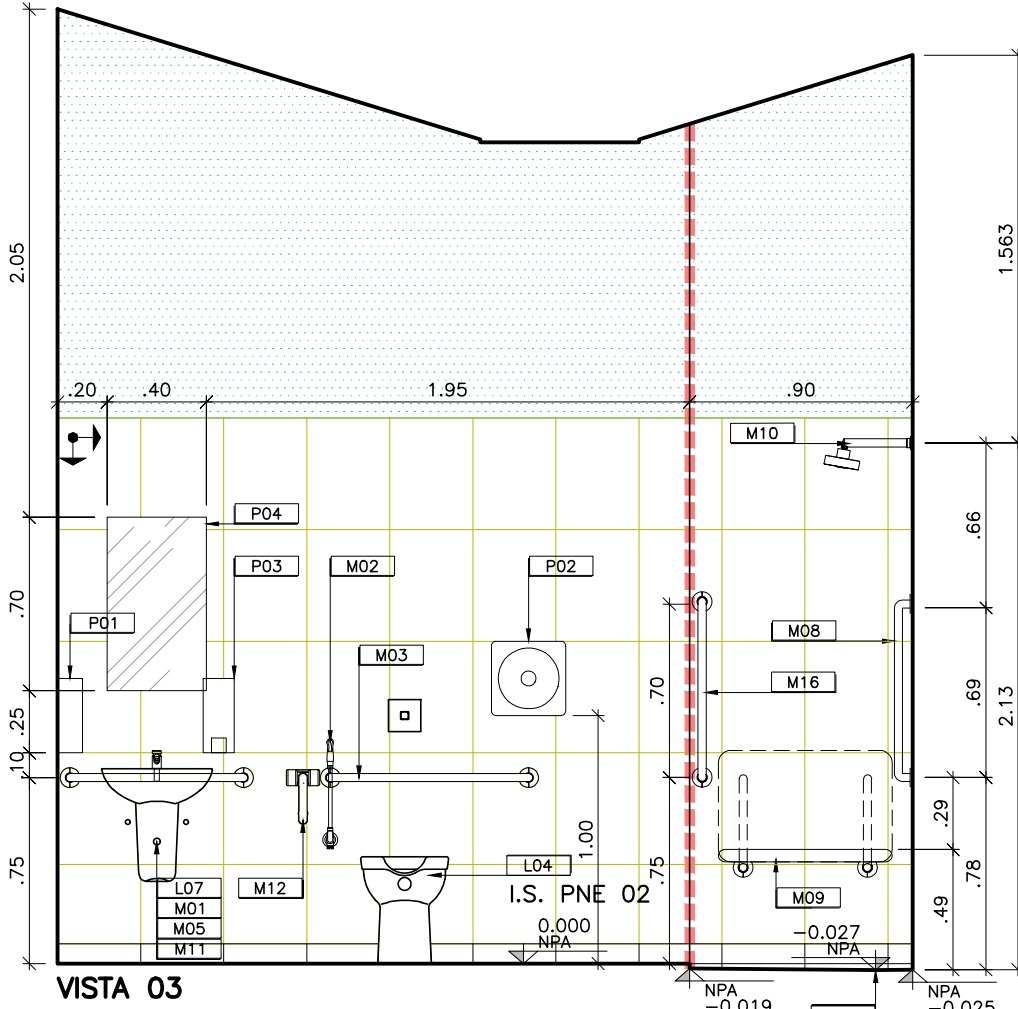

VISTA 03

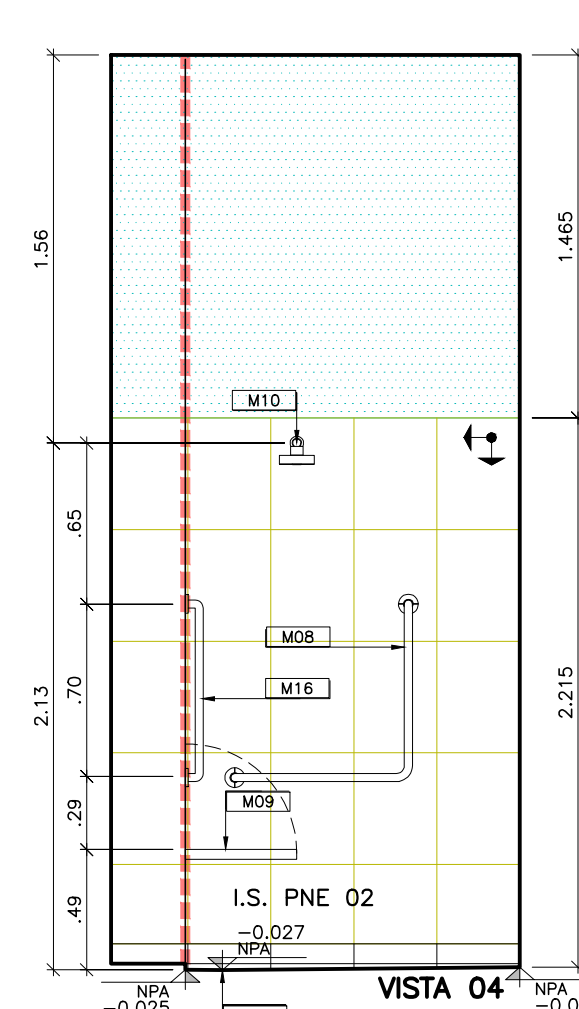

VISTA 04

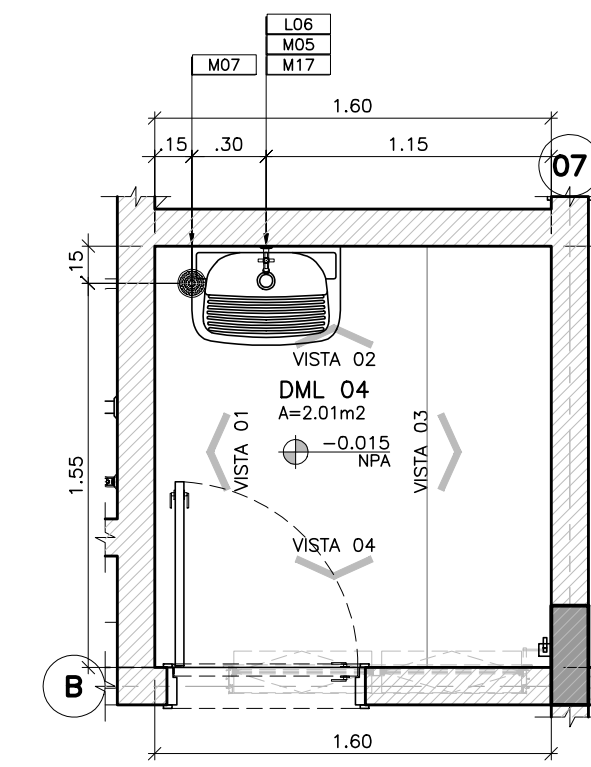

UNIDADE DE PRONTO ATENDIMENTO – PORTE 2
I.S. P.N.E. 04
ESCALA: 1:25

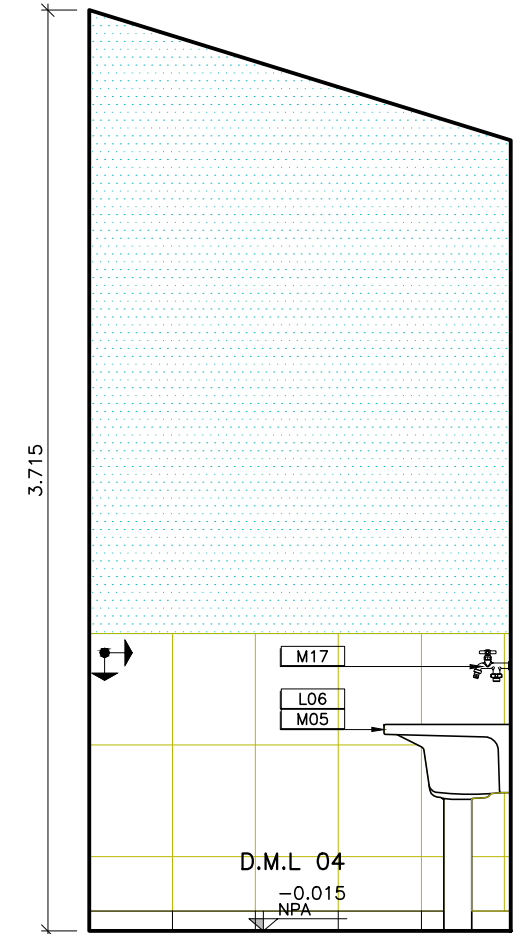

VISTA 01

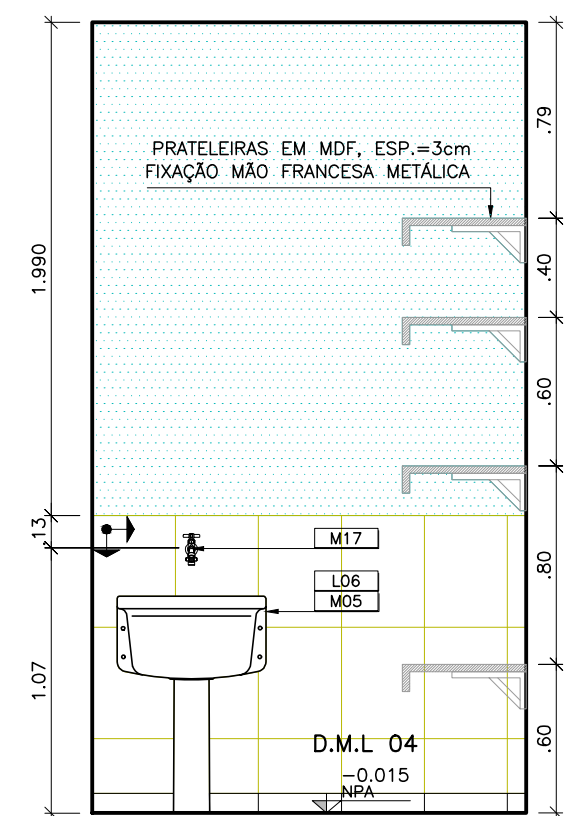

VISTA 02

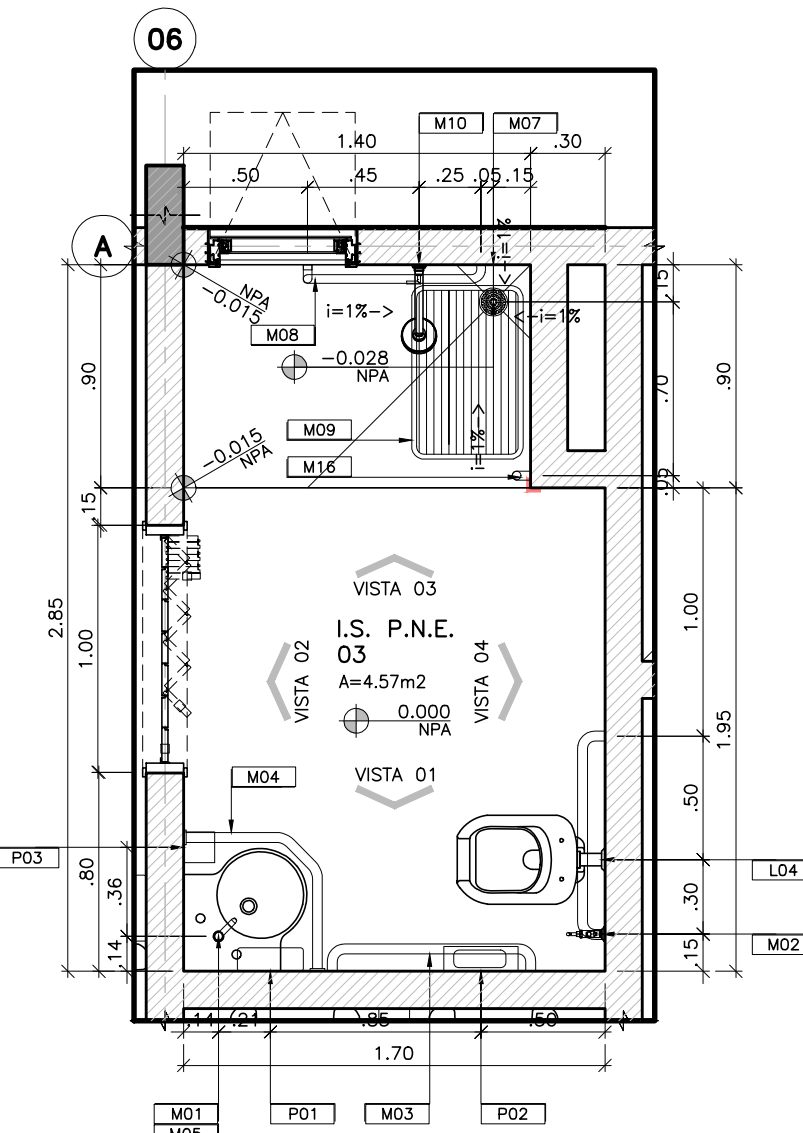

UNIDADE DE PRONTO ATENDIMENTO – PORTE 2
I.S. P.N.E. 03
ESCALA: 1:25

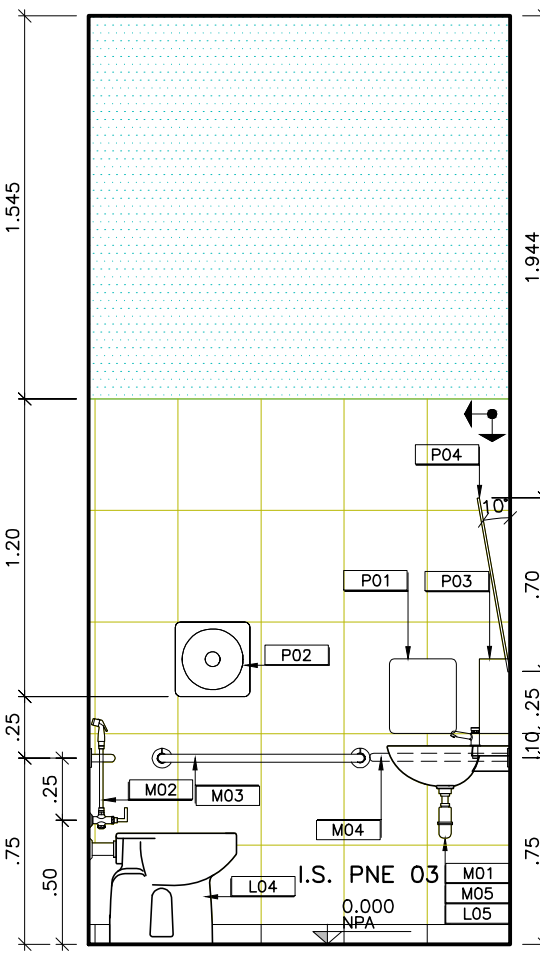

VISTA 01

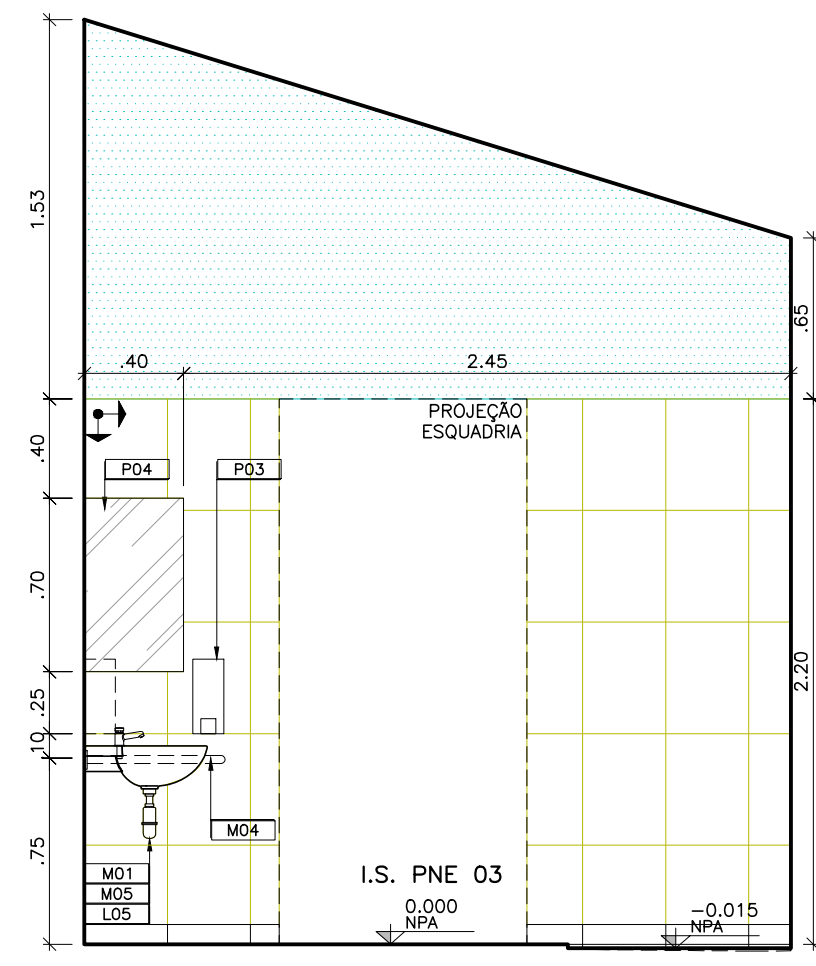

VISTA 02

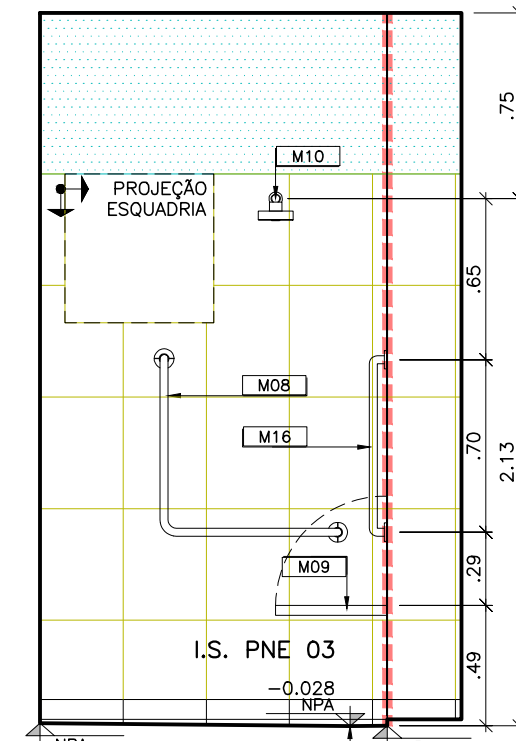

VISTA 03

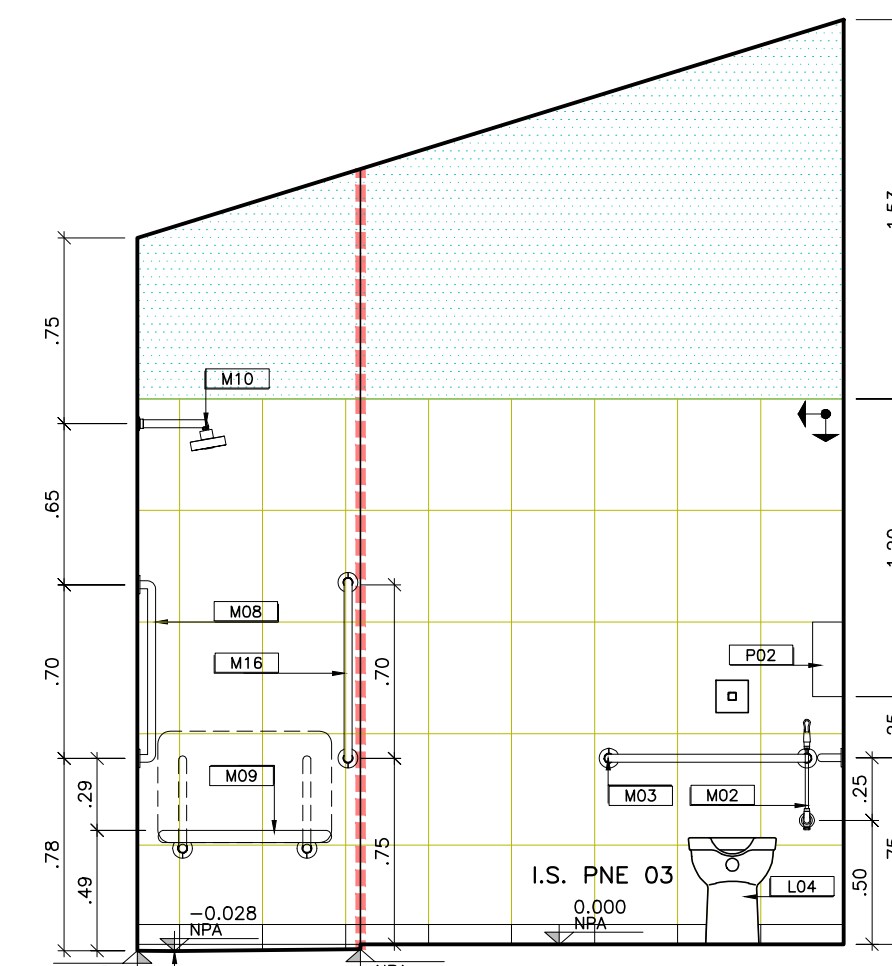

VISTA 04

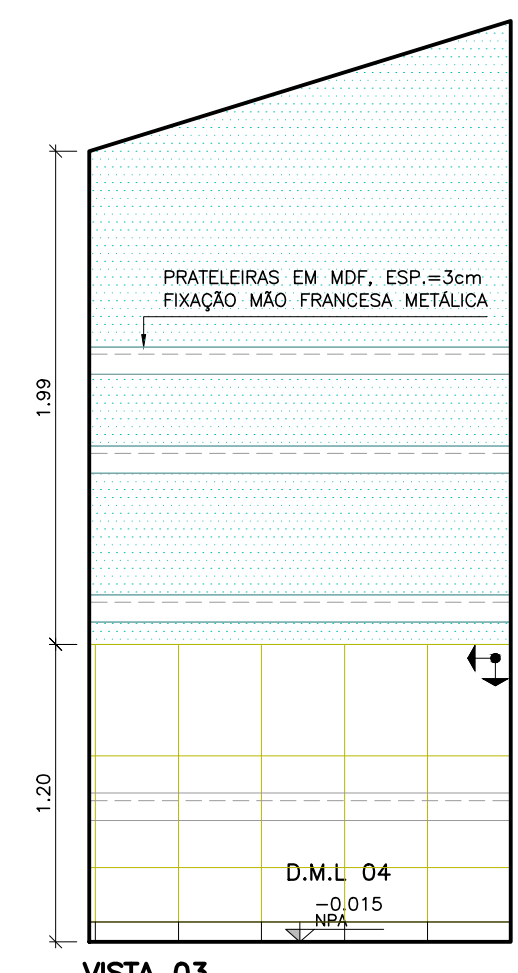

VISTA 03

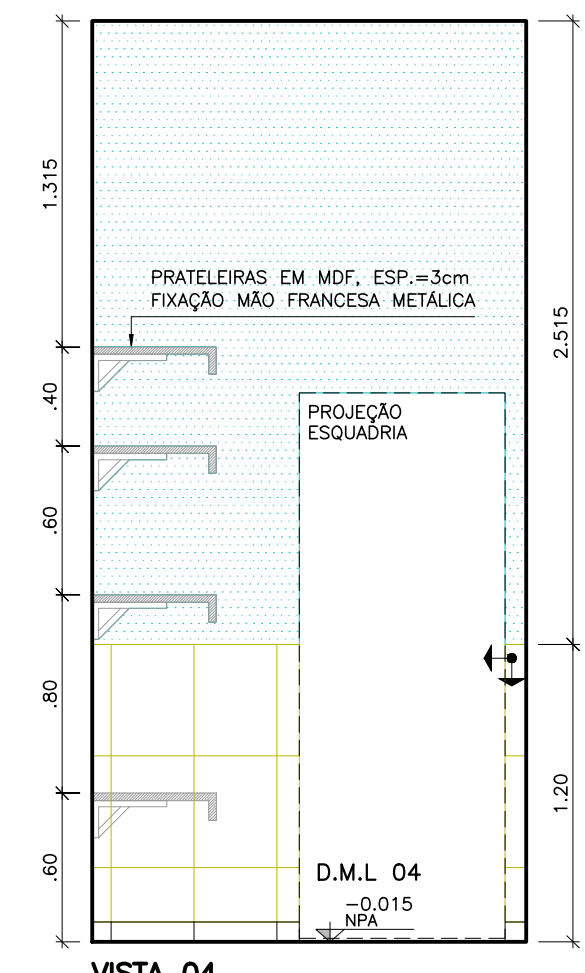

VISTA 04

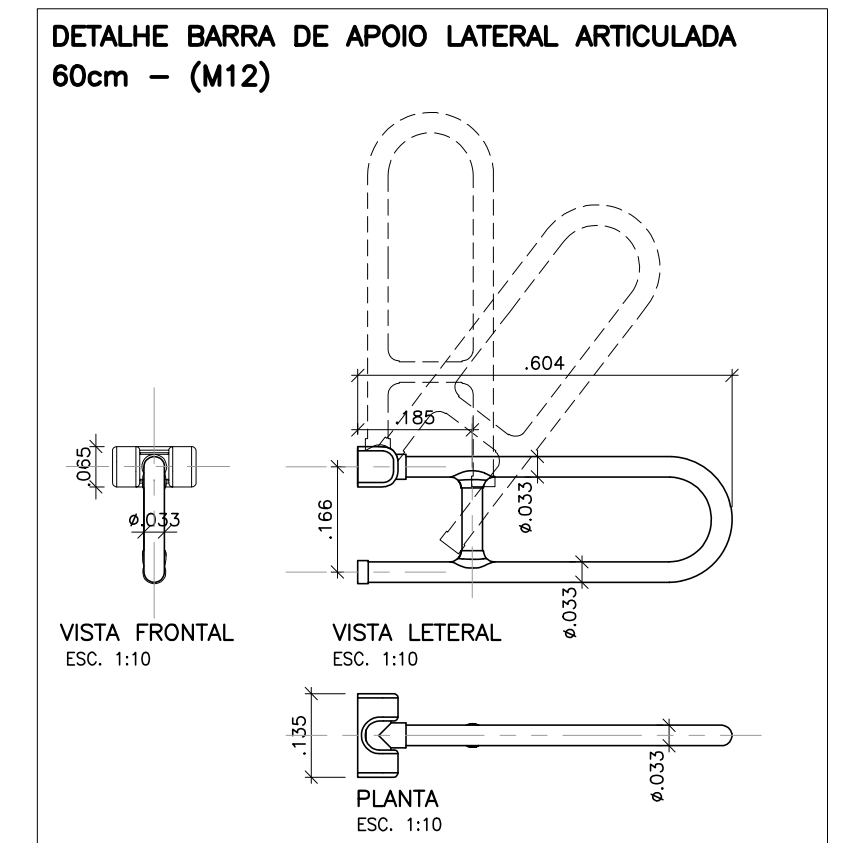

ESPECIFICAÇÕES DE MATERIAIS

- B01 BANCADA EM GRANITO – CINZA ANDORINHA ESP.=3cm, FRONTAL 10cm (EMBRUTIDO) SAIA H=5cm
- D01 DIVISÓRIA EM GRANITO CINZA ANDORINHA ESP.=3cm VER. EST. 17 FOLHA 28
- L01 BACIA COM CAIXA ACOPADA
- L02 LAVATÓRIO COM COLUNA
- L03 MICTÓRIO COM SIFÃO INTEGRADO
- L04 BACIA CONVENCIONAL COM ABERTURA FRONTAL E VALVULA HIERA
- L05 LAVATÓRIO DE CANTO
- L06 TANQUE DE COLUNA AOL
- L07 LAVATÓRIO COM COLUNA SUSPensa
- L08 CAIXA DE EMBUTIDA OVAL
- M01 TORNEIRA PARA LAVATÓRIO DE MESA FECHAMENTO AUTOMÁTICO
- M02 DUCHA HIGIÊNICA
- M03 BARRA METÁLICA AÇO-INÓX DE ACESSIBILIDADE 70cm
- M04 BARRA METÁLICA AÇO-INÓX PARA CUBA DE CANTO
- M05 SIFÃO METÁLICO
- M06 TORNEIRA PARA COZINHA DE PAREDE BICA MÓVEL
- M07 ROLÔ
- M08 BARRA DE APOIO AÇO-INÓX 90° 70x70cm
- M09 BANCO ARTICULÁVEL PARA BANHO 45x70cm
- M10 CHUVEIRO ELÉTRICO TRIFÁSICO
- M11 BARRA DE APOIO AÇO-INÓX PARA LAVATÓRIO COM COLUNA SUSPensa
- M12 BARRA DE APOIO LATERAL ARTICULADA 60cm
- M13 CUBA DE AÇO-INÓX 400x500x240mm
- M14 TORNEIRA DE USO ESPECIAL DE MESA BICA MÓVEL
- M15 LAVATÓRIO HOSPITALAR DE ESCOVAÇÃO
- M16 BARRA METÁLICA AÇO-INÓX DE ACESSIBILIDADE 70cm
- M17 TORNEIRA PARA TANQUE COM DERIVAÇÃO PARA MÁQUINA
- M18 TORNEIRA DE USO GERAL COM BICO PARA MANGUEIRA
- M19 CUBA DE AÇO-INÓX DUPLA 340x780x140mm
- M20 EXPURSO EM AÇO INOX, 60x60cm COM SIFÃO E VALVULA DE DESCARGA
- M21 CUBA DE AÇO INOX PARA BERÇÁRIO 740x500x230
- M22 TORNEIRA COM ALAVANCA PARA COTOVELO
- P01 DISPENSER DE PAPEL TOALHA
- P02 DISPENSER DE PAPEL HIGIÊNICO ROLÔ
- P03 SABONETEIRA DE REDEIL SPIRAY
- P04 ESPELHO 60mm
- E040 BEBEDOURO

LEGENDA:

- ORIGEM DA MODULAÇÃO.
- CANTONEIRA DE ALUMÍNIO.
- AZULEJO CERÂMICO – D=45x33,5cm, NA COR BRANCO ACETINADO, JUNTAS DE ASSENTAMENTO 3,00mm E REJANTE ARGAMASSA EPOXI COR BRANCO.
- RODAPÉ CERÂMICO / IMPERMEABILIZAÇÃO – D=8x33,5cm, EMBUTIDO NA ALVENARIA, NA COR BRANCO ACETINADO E REJANTE EPOXI.
- IMPERMEABILIZAÇÃO EM ARGAMASSA POLIMÉRICA, 3kg POR m2, TRATAMENTO COM MATERIAL FLEXÍVEL, CORÇÃO COMPRESSÍVEL, TEIA ESTRUTURADA E BRAS DEMAS ANTERIOR A APLICAÇÃO EM TODA ÁREA.
- RODAPÉ CERÂMICO – D=8x45cm, EMBUTIDO NA ALVENARIA, NA COR BRANCO ACETINADO E REJANTE EPOXI.

OBSERVAÇÕES:

- 1- CONFERIR MEDIDAS NO LOCAL.
- 2- MEDIDAS EM METROS.
- 3- PARA PISOS VIDE ARQ.FL.21/28
- 4- PARA PORTAS SANFONADAS, PORTAS DIVISÓRIAS, PORTAS DE ABRIR E JANELAS VIDE ARQ.FL.23/28 (MAPA DE LOCALIZAÇÃO DE ESQUADRIAS).
- PINTURA – TINTA ACRÍLICA LAVÁVEL, ACABAMENTO ACETINADO, NA COR BRANCA.

RESPONSÁVEL	DATA
JOHNATHAS DE OLIVEIRA SILVA REGISTRADO Nº 1230787	
MARCONYS NASCIMENTO BARBOSA CREMA Nº 1230787	

ASSINATURAS

RESPONSÁVEL	DATA
AUTOR PROJETO VERRONI ARQUITETOS ASSOCIADOS 6127-1	
RESPONSÁVEL MINISTÉRIO DA SAÚDE	

DISCIPLINA	DATA	REV.	DESCR.
02	17/01/14	01	REV. SOLICITADA
01	07/01/14	00	REV. SOLICITADA
00	10/12/13	00	EMISSÃO PARA LICITAÇÃO

ACALÁNDIA
CORPORATIVO COM FIDELIDADE

UNIDADE DE PRONTO ATENDIMENTO – PORTE 2
AMPLIAÇÃO DE ÁREAS MOLHADAS
I.S. P.N.E. 02 / I.S. P.N.E. 03 / D.M.L. 04

DISCIPLINA	DATA	REV.	DESCR.
02	17/01/14	01	REV. SOLICITADA
01	07/01/14	00	REV. SOLICITADA
00	10/12/13	00	EMISSÃO PARA LICITAÇÃO

DISCIPLINA	DATA	REV.	DESCR.
02	17/01/14	01	REV. SOLICITADA
01	07/01/14	00	REV. SOLICITADA
00	10/12/13	00	EMISSÃO PARA LICITAÇÃO

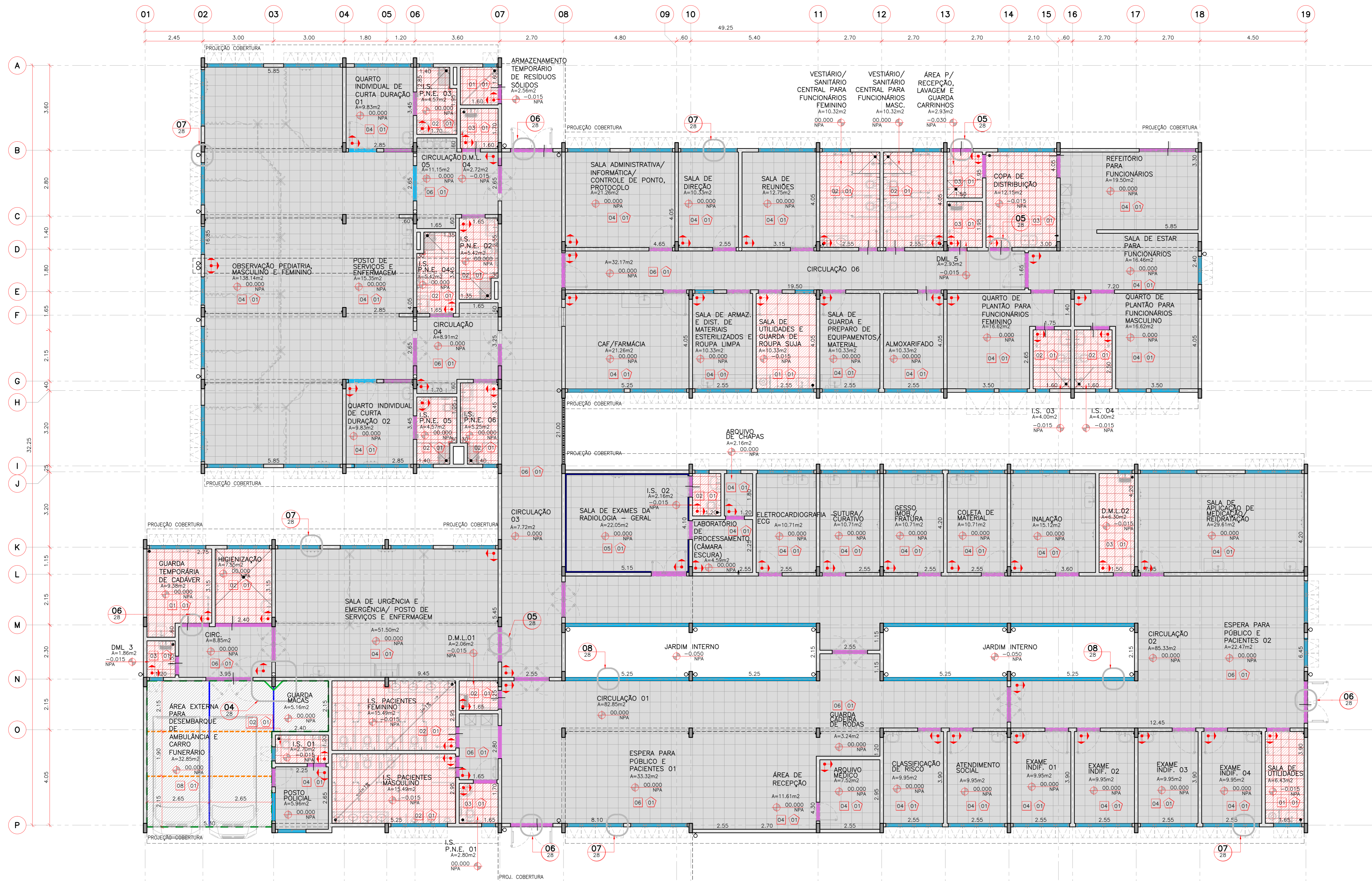

- LEGENDA:**
- ORIGEM DA MODULAÇÃO.
 - CANTONEIRA DE ALUMÍNIO.
 - SOLEIRA EM GRANITO DIMENSÕES CONFORME PROJETO. VIDE DET. 05-06/FL. 28.
 - PEITORIL EM GRANITO DIMENSÕES CONFORME PROJETO. VIDE DET. 07-08/FL. 28.
 - JUNTA DE CONSTRUÇÃO VIDE DET. 02/FL. 28
 - JUNTA DE EXPANSÃO VIDE DET. 01/FL. 28
 - JUNTA SERRADA VIDE DET. 03/FL. 28
 - PISO/RODAPÉ CERÂMICO - D=45x45cm, NA COR BRANCO ACETINADO. (OBSERVAR ORIENTAÇÕES DO FABRICANTE PARA JUNTAS DE ASSENTAMENTO) E RESINA ARGAMASSA EPOXI COR BRANCO. RODAPÉ D=8x45cm, EMBUTIDO NA ALVENARIA, NA COR BRANCO ACETINADO. VIDE DET. 09/FL. 28
 - PISO/CERÂMICO C/ IMPERMEABILIZAÇÃO - D=33,5x33,5cm, NA COR BRANCO ACETINADO. JUNTAS DE ASSENTAMENTO 3,00mm, NA COR BRANCO ACETINADO. RESINA ARGAMASSA EPOXI COR BRANCO. IMPERMEABILIZAÇÃO EM ARGAMASSA POLIMÉRICA, 3kg POR m². TRATAMENTO DE PAREDES E RODAPÉS COM MATERIAL FLEXÍVEL, CORÃO COMPRESSÍVEL, TEIA ESTRUTURAL E DUAS DEMAS ANTERIOR A APLICAÇÃO EM TODA ÁREA. VIDE DET. 09/FL. 28
 - PISO EM CONCRETO ARMADO - VÍSPIS DE CONCRETO H=12cm ARMADO COM TEIA METÁLICA Q138, VIDE DET. 04/FL. 28
- PAREDES**
- 01 ASSENTAMENTO DE AZULEJOS 45x33,5cm BRANCO ATÉ O TETO.
 - 02 ASSENTAMENTO DE AZULEJOS 45x33,5cm BRANCO ATÉ 2,20m E SUPERIOR PINTURA EPOXI BRANCO.
 - 03 ASSENTAMENTO DE AZULEJOS 45x33,5cm BRANCO ATÉ 1,20m E SUPERIOR PINTURA EPOXI BRANCO.
 - 04 PINTURA EPOXI NA COR BRANCO ATÉ O TETO.
 - 05 ALVENARIA BARITADA CONFORME PROJ. ESPECÍFICO E PINTURA EPOXI NA COR BRANCO ATÉ O TETO.
 - 06 ASSENTAMENTO DE PASTILHAS 10x10 PARA FACHADAS, SUPERFÍCIE BRILHANTE. OBSERVAR ORIENTAÇÃO DO FABRICANTE PARA JUNTAS DE ASSENTAMENTO. MESMA COR DA PINTURA EXTERIOR ATÉ 1,40m VIDE ELEVAÇÕES FL. 09 E 10/28
 - 07 ASSENTAMENTO DE PASTILHAS 10x10 PARA FACHADAS, SUPERFÍCIE BRILHANTE. OBSERVAR ORIENTAÇÃO DO FABRICANTE PARA JUNTAS DE ASSENTAMENTO. MESMA COR QUE AZUL ADOTADO NO EXTERIOR DO EDIFÍCIO ATÉ 1,40m VIDE ELEVAÇÕES FL. 09 E 10/28
 - 08 ASSENTAMENTO DE PASTILHAS 10x10 PARA FACHADAS, SUPERFÍCIE BRILHANTE. OBSERVAR ORIENTAÇÃO DO FABRICANTE PARA JUNTAS DE ASSENTAMENTO. MESMA COR QUE AZUL ADOTADO NO EXTERIOR DO EDIFÍCIO ATÉ 1,40m VIDE ELEVAÇÕES FL. 09 E 10/28
- TETO**
- 01 LAJE MOLDADA "IN LOCO" COM CHAPISCO, REBOCO, EMBOÇO E PINTURA LÁTEX PVA COR BRANCO.

01 PAGINAÇÃO E DETALHAMENTO DE PISOS
PLANTA TERREIA
ESCALA: 1:75

OBSERVAÇÕES:
 1 - CONFERIR MEDIDAS NO LOCAL.
 2 - MEDIDAS EM METROS.
 3 - PARA AZULEJOS VIDE ARQ.FL. 11 A 20.

RESPONSÁVEL: **JOHNATHAS DE OLIVEIRA SILVA**
SECRETÁRIO MUN. DE SAÚDE

ASSINATURAS:
VERNONI
 AUTOR PROJETO: **VERNONI ARQUITETOS ASSOCIADOS**
 DATA: 6127-1

RESPONSÁVEL: **MARCONYS NASCIMENTO BARBOSA**
CBEA-MA 112092787

RESPONSÁVEL: **MINISTÉRIO DA SAÚDE**

02 REV. SOLICITADA 17/01/14 LC LV FV
 01 REV. SOLICITADA 07/01/14 SN LV FV
 00 EMISSÃO PARA LICITAÇÃO 10/12/13 SN LV FV
 REV. DESCRIÇÃO POR C.O. APROV. DATA

ACAILANDA
 UNIDADE DE PRONTO ATENDIMENTO - PORTE 2
 PAGINAÇÃO E DETALHAMENTO DE PISOS
 PLANTA TERREIA

AVENIDA DR. JOSÉ EDILSON CARIDADE RIBEIRO
 QUADRA 06 LOTE 02A - RESIDENCIAL TROPICAL
 CEP.: 654.930-000 / AÇAILÂNDIA - MA
 COOR. GEográficas: 04.949754 / 047.476022

DISCIPLINA ARQUITETURA Nº FOLHA 21/28
 FASE PROJETO EXECUTIVO 21/28
 ESCALA 1:75
 FORMATO A1 EST.-1026x594mm 02

FINALIDADE: COMENTÁRIOS INFORMAÇÃO COTAÇÃO CONSTRUÇÃO
 NOME DO ARQUIVO: 1321-02-ARQ-PE-21_28-R02





01 UNIDADE DE PRONTO ATENDIMENTO - PORTE 2
LUMINOTÉCNICO
ESCALA: 1:75



- LEGENDA**
- LUMINÁRIA RETANGULAR: LUMINÁRIA PENDENTE PARA ILUMINAÇÃO DIRETA E INDIRETA. CORPO E ALETAS PLANAS DE AÇO TRATADA COM ACABAMENTO EM PINTURA ELETROSTÁTICA NA COR BRANCA. REFLETOR EM ALUMÍNIO ANODIZADO DE ALTO BRILHO (REFLEXÃO TOTAL DE 86%) ALIAMENTO DO REATOR NO PRÓPRIO CORPO E SUSPENSÃO POR CASO DE AÇO. EQUIPADA COM PORTA-LÂMPADA ANTIVIBRATÓRIO EM POLICARBONATO, COM TRAVA DE SEGURANÇA E PROTEÇÃO CONTRA AQUECIMENTO NOS CONTATOS. DIMENSÕES 28x126x70MM. LÂMPADAS: 2x116 28/9/4W
 - ARANDELA = H=2,10m
 - CONJUNTO DE UMA TOMADA 2P+T E UNIVERSAL E UM INTERRUPTOR SIMPLES, H=1,10m CAIXA 4"x4"
 - P.A. PONTO DE ÁGUA PARA FILTRO

- LUMINÁRIA DE SOBREPOR CIRCULAR: LUMINÁRIA CIRCULAR DE SOBREPOR. CORPO EM ALUMÍNIO REPUXADO COM PINTURA ELETROSTÁTICA NA COR BRANCA. LÂMPADAS 2x116 28/9/4W
- LUMINÁRIA PENDENTE CIRCULAR: LUMINÁRIA CIRCULAR PENDENTE. CORPO EM ALUMÍNIO REPUXADO COM PINTURA ELETROSTÁTICA NA COR BRANCA. SUSPENSÃO POR CASOS DE AÇO. LUMINÁRIA CIRCULAR DE SOBREPOR. CORPO EM ALUMÍNIO REPUXADO COM PINTURA ELETROSTÁTICA NA COR BRANCA. LÂMPADAS 2x116 28/9/4W
- BOTÃO DE ALARME PARA P.N.E. = 0,50m
- CAMPAINHA DE ALARME P.N.E. = 2,20m
- TOMADA 1 PONTO 220V, H=2,20m

- INTERRUPTOR SIMPLES, H=1,10m
- TOMADA 2P+T, 127V, H=0,30m CAIXA 2"x4"
- TOMADA 2P+T, 127V, H=1,10m CAIXA 2"x4"
- 2 TOMADAS 2P+T, 127V, H=0,30m CAIXA 4"x4"
- 2 TOMADAS 2P+T, 127V, H=1,10m CAIXA 4"x4"
- TV PONTO PARA TELEVISÃO
- PONTO DE LÓGICA CX 4"x4", H= 0,30m
- PONTO DE TELEFONE CX 4"x4", H=0,30m CAIXA 4"x4" - 1 TOMADA PADRÃO TELEBRAS, PLACA 4"x4"

- OBSERVAÇÕES:**
- 1- CONFERIR MEDIDAS NO LOCAL.
 - 2- MEDIDAS EM METROS.
 - TETO EM LAJE PLANA PE DIREITO A PARTIR DE NPA 00,00 = 2,70
 - TETO EM LAJE PLANA PE DIREITO A PARTIR DE NPA 00,00 = 2,40
 - *LOCAL SEM HACHURA: TETO EM LAJE INCLINADA PE DIREITO VARIÁVEL

RESPONSÁVEL: JOHNATHAS DE OLIVEIRA SILVA
SECRETÁRIO MUN. DE SAÚDE

RESPONSÁVEL TÉCNICO: MARCONYS NASCIMENTO BARBOSA
CREA-MA 1120920787

ASSINATURAS:

AUTOR PROJETO: VERRONI ARQUITETOS ASSOCIADOS 6127-1

RESPONSÁVEL: MINISTÉRIO DA SAÚDE

REV. DESCRICÃO	DATA	DO	LV	FV
01 REV. SOLICITADA	17/01/14	DO	LV	FV
02 REV. SOLICITADA	07/01/14	DO	LV	FV
03 EMISSÃO PARA LICITAÇÃO	10/12/13	LC	LV	FV
04 EMISSÃO PARA LICITAÇÃO	10/12/13	LC	LV	FV

UNIDADE DE PRONTO ATENDIMENTO - PORTE 2 LUMINOTÉCNICO

DISCIPLINA ARQUITETURA Nº FOLHA 22/28
FASE PROJETO EXECUTIVO REVISÃO
ESCALA 1:75
FORMATO A1 EST. - 1026x594mm 02

FINALIDADE: COMENTÁRIOS, INFORMAÇÃO, COTAÇÃO, CONSTRUÇÃO

AVENIDA DR. JOSÉ EDILSON CARIDADE RIBEIRO
QUADRA 06 LOTE 02A - RESIDENCIAL TROPICAL
CEP.: 654.930-000 / AÇAILÂNDIA - MA
COORD. GEGRÁFICAS: 04.949754 / 047.476022

1321-02-ARO-PE-22-28-R02

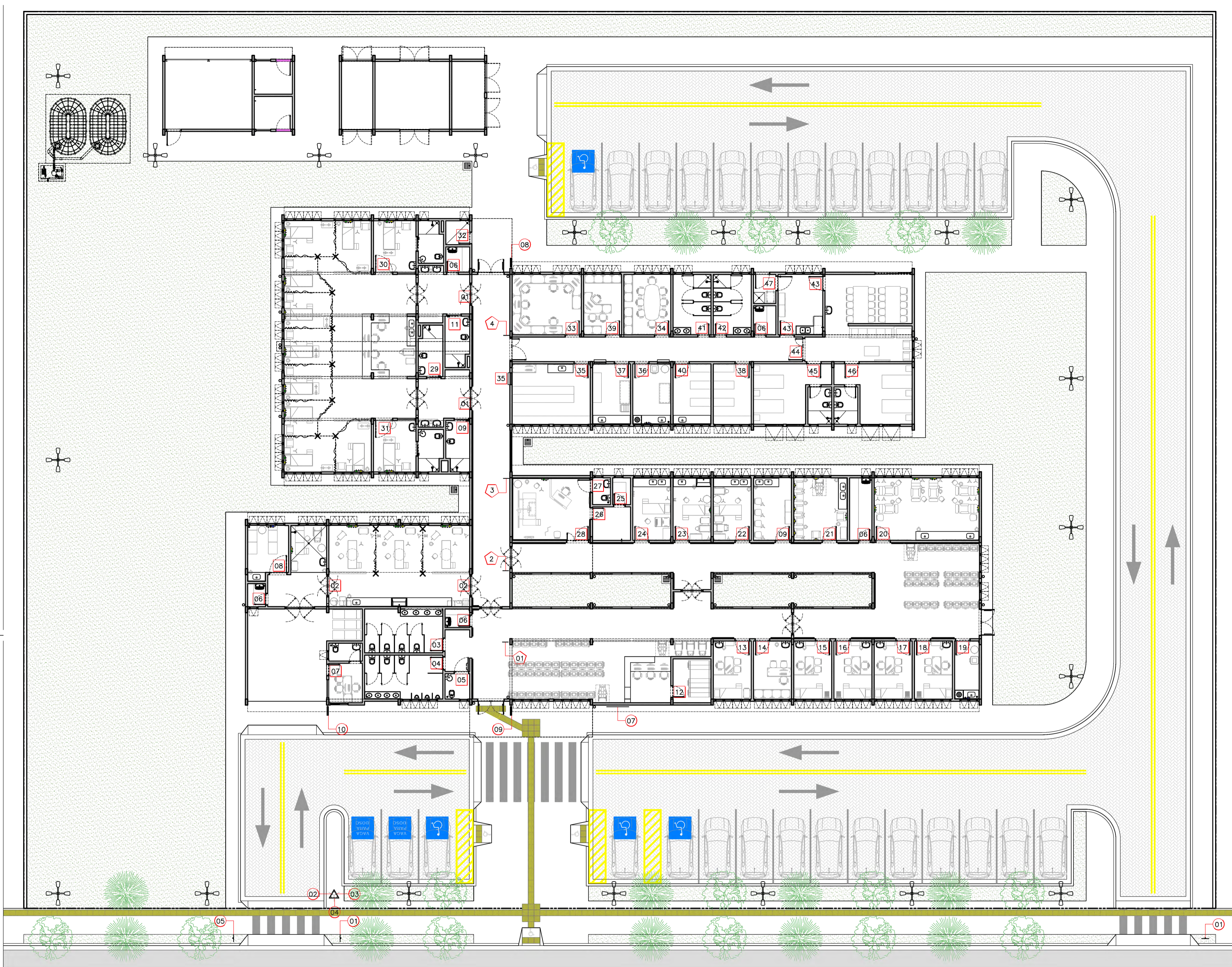

01 PROGRAMAÇÃO VISUAL
MAPA DE LOCALIZAÇÃO
ESCALA: 1:150

ESCALA DE CORES

PANTONE	350C	7462C	116C	485C	PROCESS BLACK C	APLICAÇÕES
CMYK	C100 Y100 K10	C100 M55	M20 Y100	M100 Y100	K100	IMPRESSÕES GRÁFICAS
RGB	R0 G136 B34	R0 G80 B153	R250 G192 B0	R208 G0 B0	R21 G17 B9	IMPRESSÕES GRÁFICAS/POLICROMIA TV/VIDEO/MULTIMÍDIAS

*PARA MAIORES INFORMAÇÕES OBSERVAR O MANUAL DE IDENTIDADE VISUAL - UPA 24h.

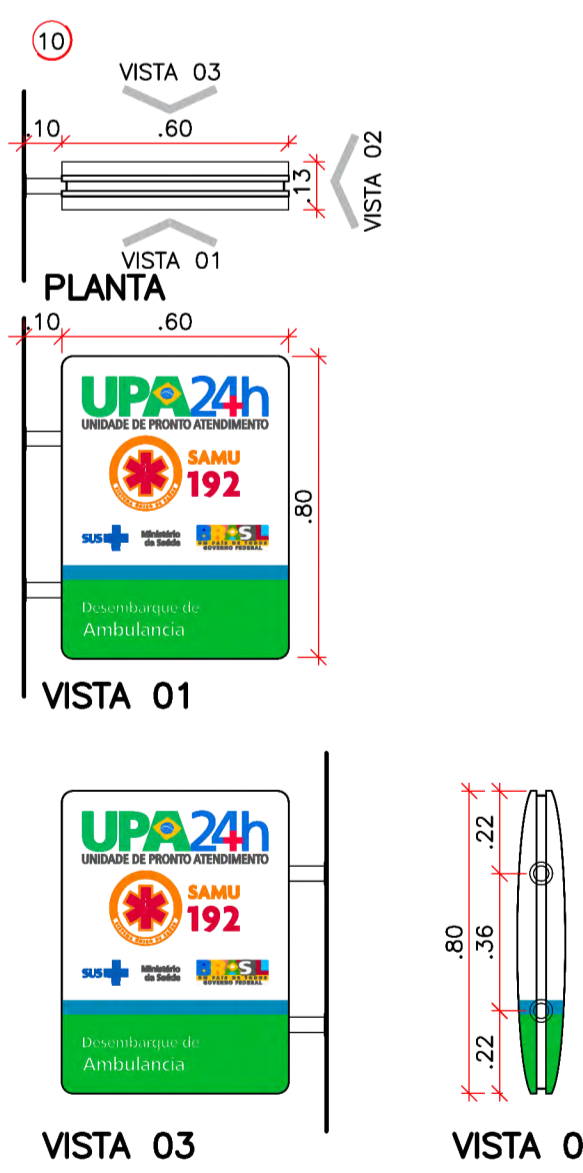
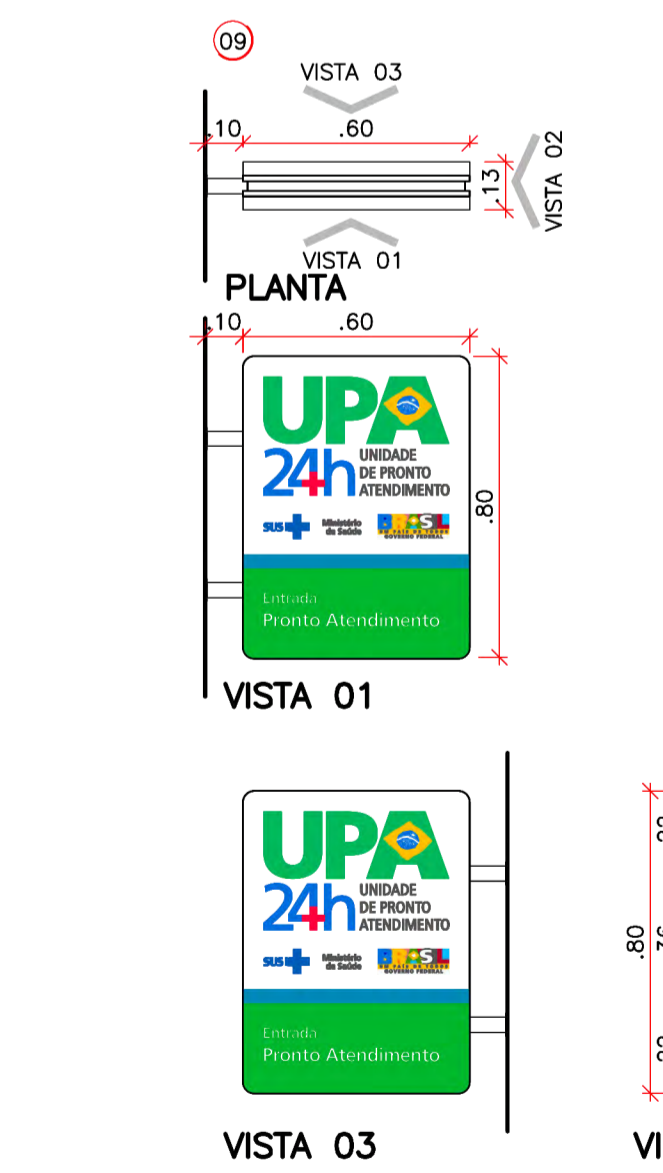
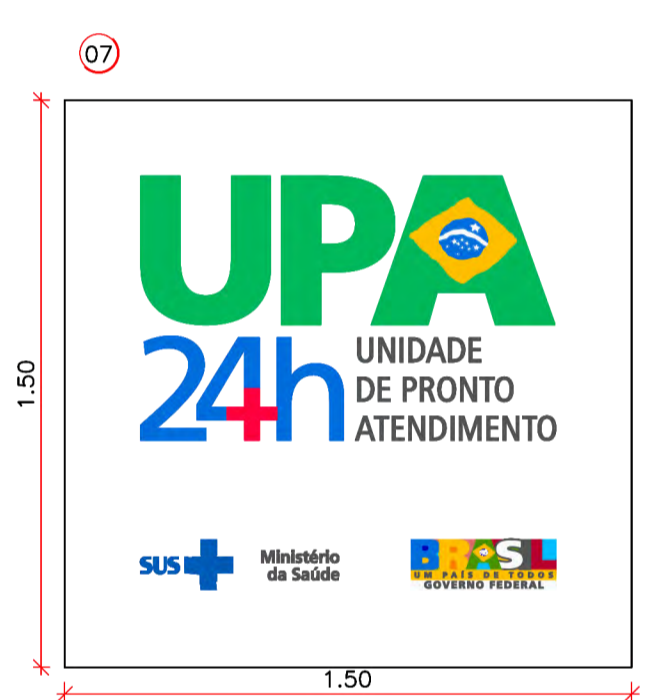
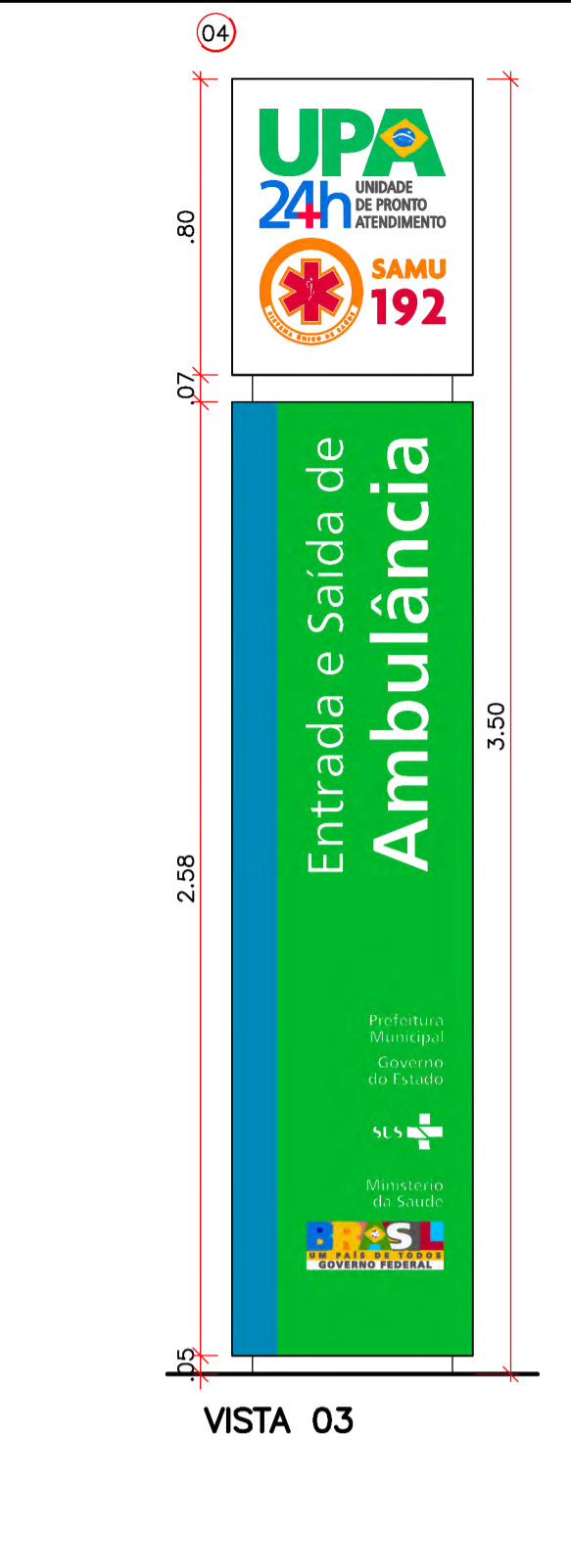
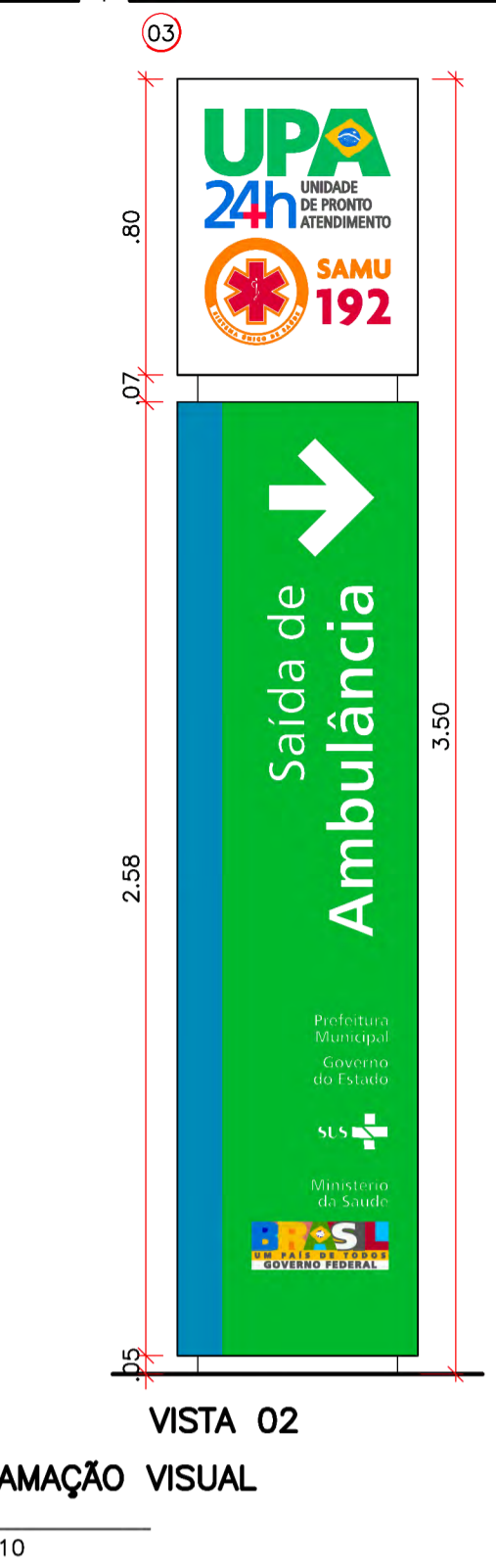
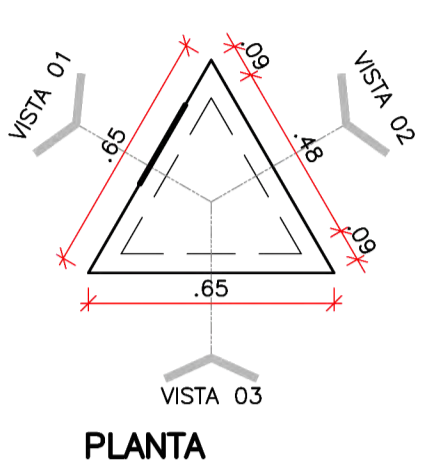
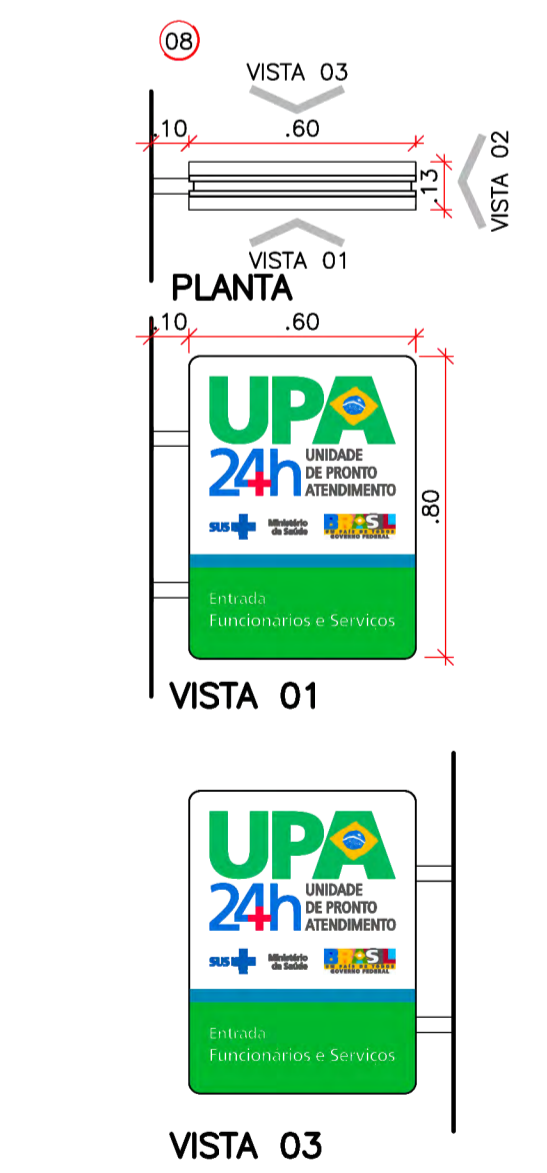
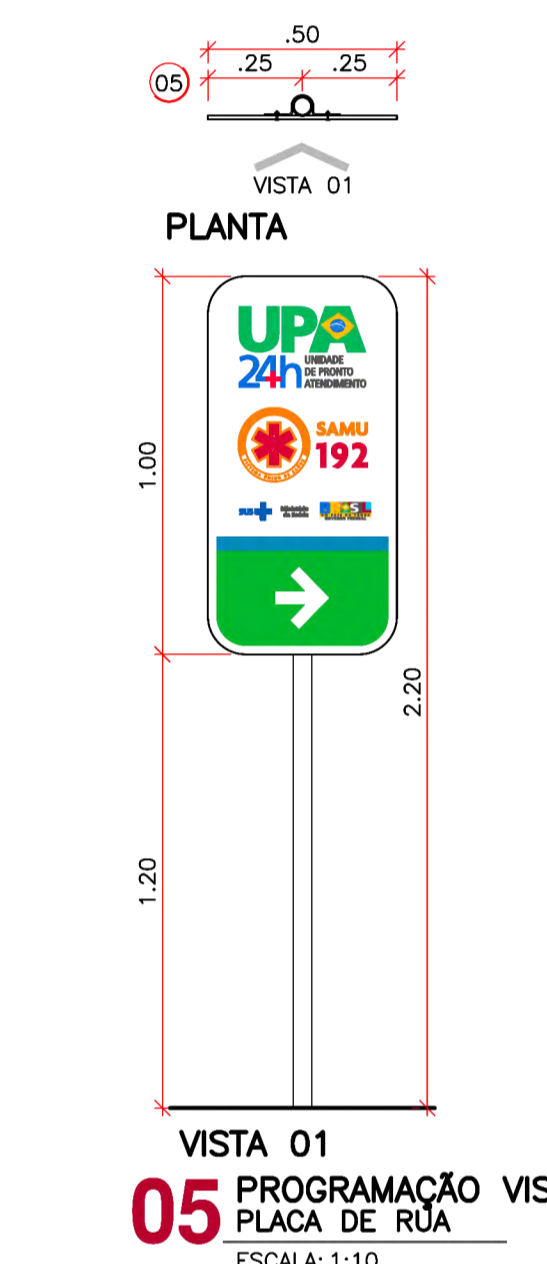
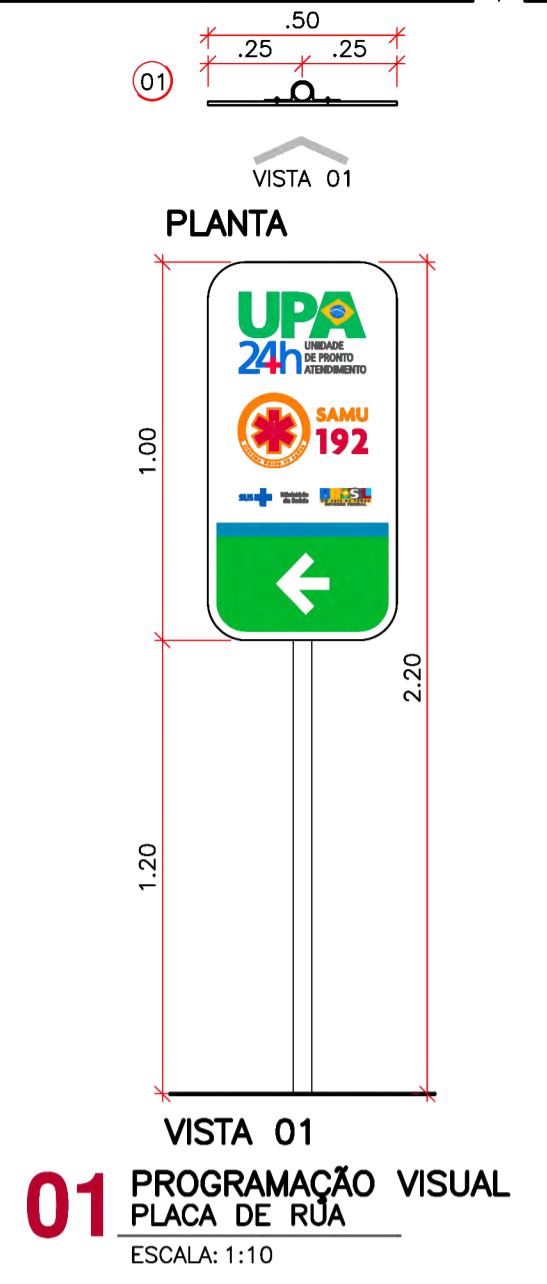

OBSERVAÇÕES:
1- CONFERIR MEDIDAS NO LOCAL.
2- MEDIDAS EM METROS.

JOHNATHAS DE OLIVEIRA SILVA
SECRETARIO MUN. DE SAÚDE

MARCONYS NASCIMENTO BARBOSA
CBEA-MA 1120930787

ASSINATURAS
AUTOR PROJETO: VERRONI ARQUITETOS ASSOCIADOS
DATA: 6127-1

RESPONSÁVEL: MINISTÉRIO DA SAÚDE
DATA:

02 REV. SOLICITADA 17/01/14 SH LV FV
01 REV. SOLICITADA 07/01/14 DC LV FV
00 EMISSÃO PARA LICITAÇÃO 10/12/13 DG LV FV
REV. DESCRIÇÃO DATA POR CQ. APROV.



TÍTULO: UNIDADE DE PRONTO ATENDIMENTO - PORTE 2
PROGRAMAÇÃO VISUAL
MAPA DE LOCALIZAÇÃO E DETALHES

DISCIPLINA: ARQUITETURA Nº FOLHA: 24/28
FASE: PROJETO EXECUTIVO 02
ESCALA: INDICADA REVISÃO:
FORMATO: A1 EST-102x594mm 02

AVENIDA DR. JOSÉ EDILSON CARIDADE RIBEIRO
QUADRA 08 LOTE 02A - RESIDENCIAL TROPICAL
CEP.: 654-930-000 / ACAILÂNDIA - MA
COORD. GEOGRÁFICAS: 04.949754 / 047.476022

FINALIDADE: COMENTÁRIOS INFORMAÇÃO COTAÇÃO CONSTRUÇÃO

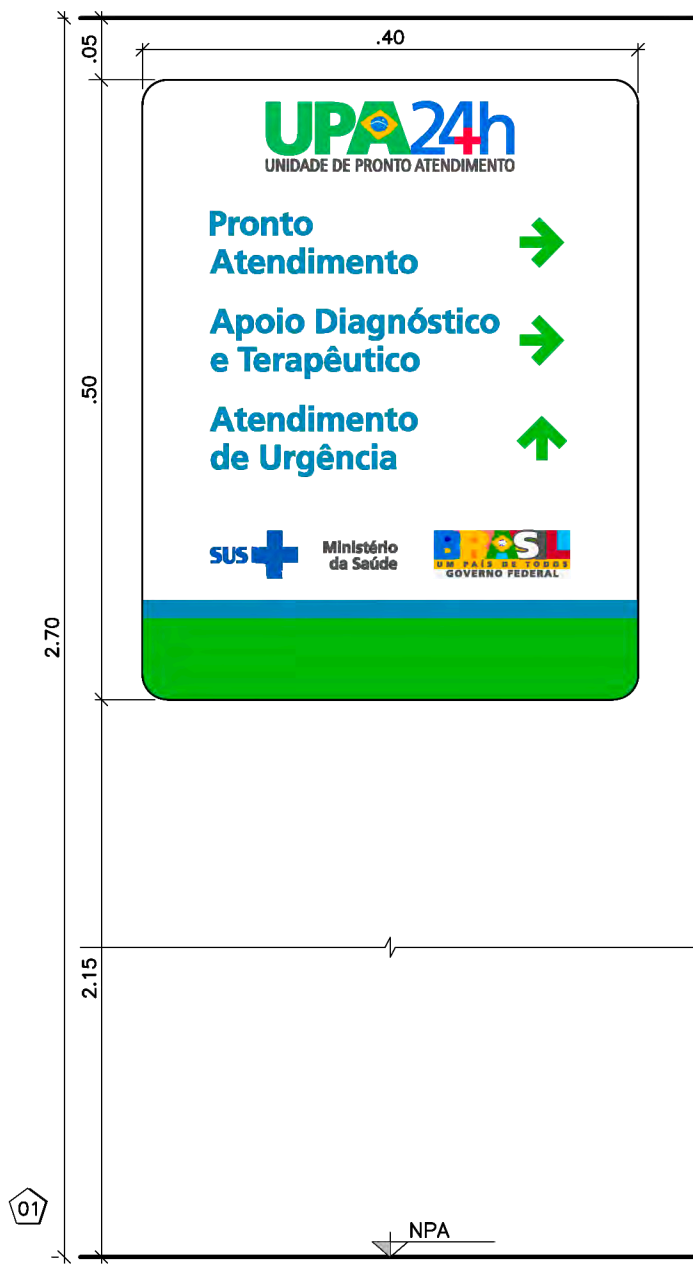

01,02,03,04 PROGRAMAÇÃO VISUAL
PLACAS DE SINALIZAÇÃO ORIENTAÇÃO INTERNA
ESCALA: 1:5

- | | | | | | | | |
|----|--------------------------------|----|---------------------------------|----|---|----|---|
| 01 | Observação | 14 | Atendimento Social | 27 | Sanitário | 40 | Almoxarifado |
| 02 | Sala de Urgência | 15 | Sala de Exame 01 | 28 | Exames da Radiologia Geral | 41 | Vestibário e Sanitário para Func. Feminino |
| 03 | Sanitário Masculino | 16 | Sala de Exame 02 | 29 | Sanitário P.N.E. Feminino | 42 | Vestibário e Sanitário para Func. Masculino |
| 04 | Sanitário Feminino | 17 | Sala de Exame 03 | 30 | Quarto Individual 01 | 43 | Copa de Distribuição |
| 05 | Sanitário P.N.E. | 18 | Sala de Exame 04 | 31 | Quarto Individual 02 | 44 | Sala de Estar e Refeitório para Func. |
| 06 | D.M.L. | 19 | Sala de Utilidades | 32 | Armaz. Temporário Resíduos Sólidos | 45 | Quarto de Plantão Feminino |
| 07 | Posto Policial | 20 | Sala de Medicação e Reidratação | 33 | Sala Administrativa, Inf., Cont. de Ponto | 46 | Quarto de Plantão Masculino |
| 08 | Guarda Temporária de Cadáver | 21 | Inalação | 34 | Sala de Reuniões | 47 | Lava Carros |
| 09 | Coleta de Material | 22 | Gesso Imobilização Fratura | 35 | C.A.F./Farmácia | | |
| 10 | Sanitário P.N.E. Masculino | 23 | Sutura/Curativo | 36 | Sala de Utilidades Guarda de Roupa Suja | | |
| 11 | Sanitário P.N.E. Infantil | 24 | E.C.G. | 37 | Armaz. e Dist. Mat. Est. e Roupa Limpa | | |
| 12 | Arquivo Médico | 25 | Arquivo de Chapas | 38 | Guarda e Preparo de Equipamento Médico | | |
| 13 | Sala de Classificação de Risco | 26 | Laboratório de Processamento | 39 | Sala de Direção | | |

01 À 47 PROGRAMAÇÃO VISUAL
PLACAS DE SINALIZAÇÃO DE PORTAS
ESCALA: 1:5

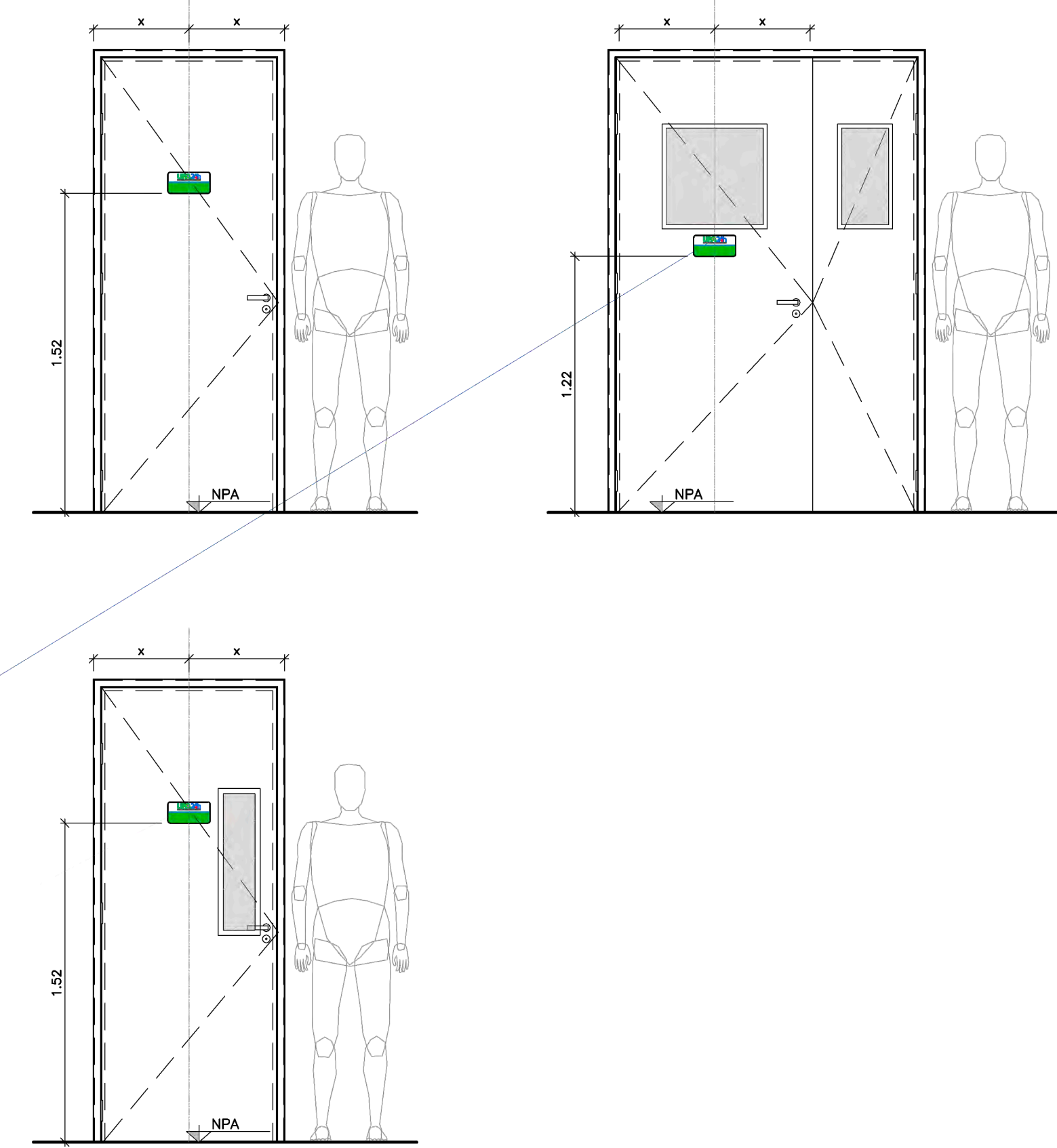

48 PROGRAMAÇÃO VISUAL
POSICIONAMENTO DAS SINALIZAÇÕES NOS MODELOS DE PORTAS
ESCALA: 1:20

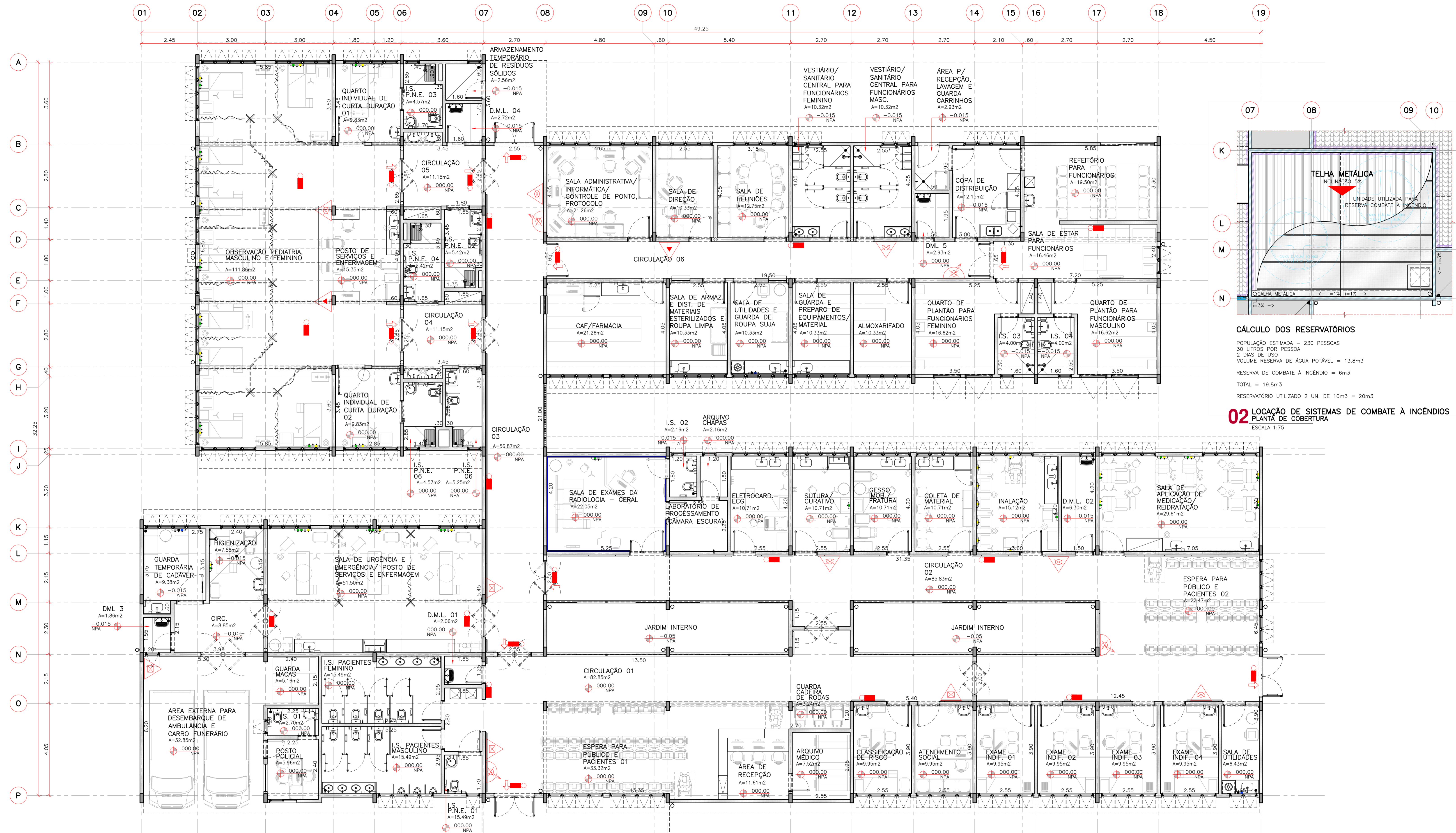

01 LOCAÇÃO DE SISTEMAS DE COMBATE À INCÊNDIOS
 PLANTA PAV. TERREO
 ESCALA: 1:75

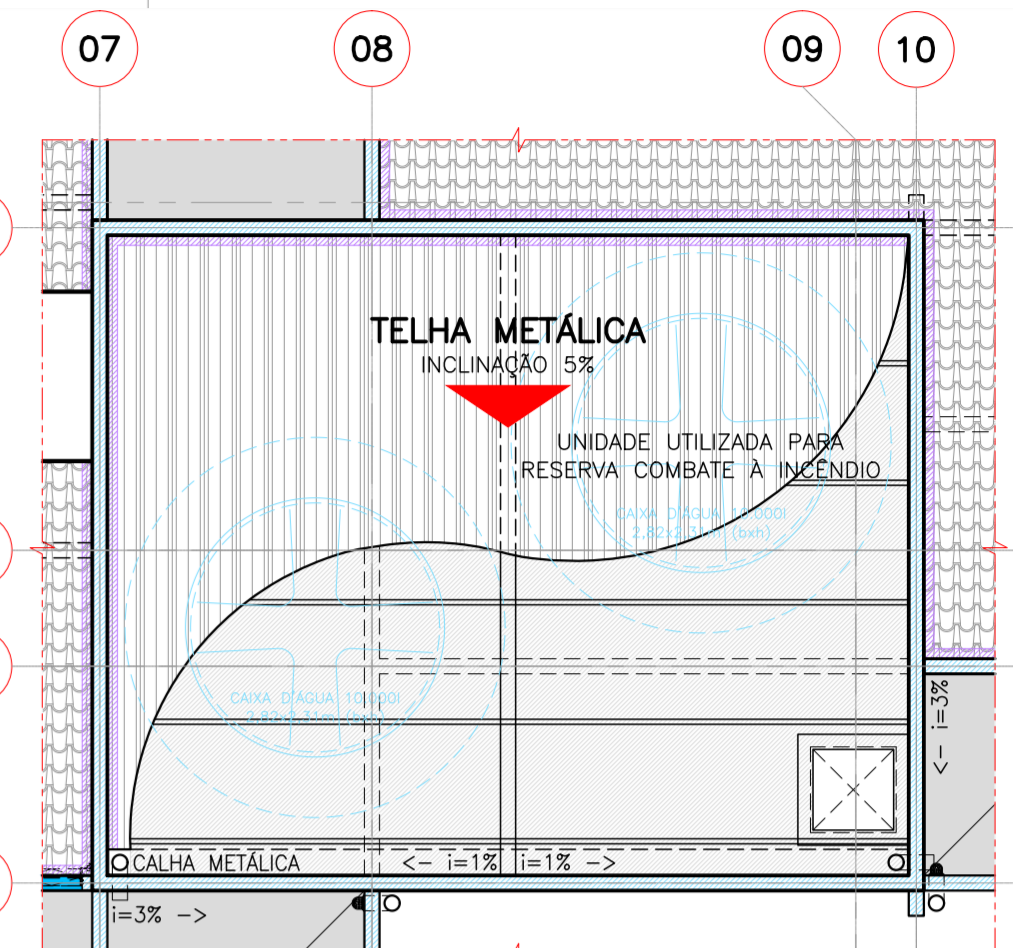

CÁLCULO DOS RESERVATÓRIOS
 POPULAÇÃO ESTIMADA = 230 PESSOAS
 30 LITROS POR PESSOA
 2 DIAS DE USO
 VOLUME RESERVA DE ÁGUA POTÁVEL = 13.8m³
 RESERVA DE COMBATE À INCÊNDIO = 6m³
 TOTAL = 19.8m³
 RESERVATÓRIO UTILIZADO 2 UN. DE 10m³ = 20m³

02 LOCAÇÃO DE SISTEMAS DE COMBATE À INCÊNDIOS
 PLANTA DE COBERTURA
 ESCALA: 1:75

LEGENDA:

- EXTINTOR PORTÁTIL PÓ QUÍMICO SECO BC - 20B/C
- EXTINTOR PORTÁTIL ÁGUA PRESSURIZADA - 2A
- EXTINTOR PORTÁTIL GÁS CARBÔNICO BC - 5 B/C
- HIDRANTE SIMPLES #2" 3" - 2 LANÇAS 15CM MANOBRÁVEL
- ILUMINAÇÃO DE EMERGÊNCIA PARA ACLAREAMENTO
- ILUMINAÇÃO DE EMERGÊNCIA PARA BAUZAMENTO DE SAÍDA

OBSERVAÇÕES:

- 1- CONFERIR MEDIDAS NO LOCAL.
- 2- MEDIDAS EM METROS.
- 3- PROJETO DE PROTEÇÃO E COMBATE À INCÊNDIO DEVE SER APROVADO NA UNIDADE DO CORPO DE BOMBEIROS.

ASSINATURAS

AUTOR PROJETO	VERRONI ARQUITETOS ASSOCIADOS	DATA	
RESPONSÁVEL	MINISTÉRIO DA SAÚDE	DATA	
02 REV. SOLICITADA	17/01/14	LC	LV
01 REV. SOLICITADA	07/01/14	DG	LV
00 EMISSÃO PARA LICITAÇÃO	10/12/13	DG	LV
REV. DESCRICÃO		DATA	FOR. C.Q. APROV.

ACALANDA CONSULTORIA E PROJETOS

AVENIDA DR. JOSÉ EDILSON CARIDADE RIBEIRO, QUADRA 06 LOTE 02A - RESIDENCIAL TROPICAL, CEP.: 654.930-000 / AÇAILÂNDIA - MA, COOR. GEOGRÁFICAS: 04.949754 / 047.476022

TÍTULO: UNIDADE DE PRONTO ATENDIMENTO - PORTE 2, LOCAÇÃO DE SISTEMAS DE COMBATE À INCÊNDIOS, PLANTA TERREO

DISCIPLINA ARQUITETURA Nº PROJETO: 26/28 FINALIDADE: COMENTÁRIOS INFORMAÇÃO COTAÇÃO CONSTRUÇÃO

FASE: PROJETO EXECUTIVO 26/28 REVISÃO: 10/12/13

ESCALA: 1:75 NOME DO ARQUIVO: 1321-02-ARQ-PE-26-28-R02

FORMATO: A1 EST.-1026x594mm 02

01 02 03 04 05 06 07 08 09 10 11 12 13 14 15 16 17 18 19

A
B
C
D
E
F
G
H
I
J
K
L
M
N
O
P



LISTAGEM DE EQUIPAMENTOS E MOBILIÁRIOS:

CÓDIGO	EQUIPAMENTO	QUANTIDADE	CÓDIGO	EQUIPAMENTO	QUANTIDADE
A001	COFIMADO (BATE MACA)	1	E116	TELEMETRO CARDIO	1
A002	VIDE ARD. DET. 12/28	1	E129	VENTILADOR PULMONAR	3
A003	CARRO DE LIMPEZA	3	E171	TERMOESTRIMÓMETRO	1
E001	PALETE	3	E189	CROMÔMETRO	1
E002	FRANJA LONGA	1	E221	MOFETIMÓMETRO	1
E003	ASPIRADOR PORTÁTIL	8	E238	APARELHO DE RAO-X FIXO	1
E004	VENTIL. PLUMBERIO	2	E240	PROCESSADOR DE FILTROS	1
E005	BALANÇA ANTROPOMÉTRICA	2	E251	APARELHO DE FAX	2
E006	BALANÇA ANTROPOMÉTRICA	2	E252	APARELHO DE FAX	2
E007	BALANÇA ANTROPOMÉTRICA	2	E253	APARELHO DE FAX	2
E008	BALANÇA ANTROPOMÉTRICA	2	E254	APARELHO DE FAX	2
E009	BALANÇA ANTROPOMÉTRICA	2	E255	APARELHO DE FAX	2
E010	BALANÇA ANTROPOMÉTRICA	2	E256	APARELHO DE FAX	2
E011	BALANÇA ANTROPOMÉTRICA	2	E257	APARELHO DE FAX	2
E012	BALANÇA ANTROPOMÉTRICA	2	E258	APARELHO DE FAX	2
E013	BALANÇA ANTROPOMÉTRICA	2	E259	APARELHO DE FAX	2
E014	BALANÇA ANTROPOMÉTRICA	2	E260	APARELHO DE FAX	2
E015	BALANÇA ANTROPOMÉTRICA	2	E261	APARELHO DE FAX	2
E016	BALANÇA ANTROPOMÉTRICA	2	E262	APARELHO DE FAX	2
E017	BALANÇA ANTROPOMÉTRICA	2	E263	APARELHO DE FAX	2
E018	BALANÇA ANTROPOMÉTRICA	2	E264	APARELHO DE FAX	2
E019	BALANÇA ANTROPOMÉTRICA	2	E265	APARELHO DE FAX	2
E020	BALANÇA ANTROPOMÉTRICA	2	E266	APARELHO DE FAX	2
E021	BALANÇA ANTROPOMÉTRICA	2	E267	APARELHO DE FAX	2
E022	BALANÇA ANTROPOMÉTRICA	2	E268	APARELHO DE FAX	2
E023	BALANÇA ANTROPOMÉTRICA	2	E269	APARELHO DE FAX	2
E024	BALANÇA ANTROPOMÉTRICA	2	E270	APARELHO DE FAX	2
E025	BALANÇA ANTROPOMÉTRICA	2	E271	APARELHO DE FAX	2
E026	BALANÇA ANTROPOMÉTRICA	2	E272	APARELHO DE FAX	2
E027	BALANÇA ANTROPOMÉTRICA	2	E273	APARELHO DE FAX	2
E028	BALANÇA ANTROPOMÉTRICA	2	E274	APARELHO DE FAX	2
E029	BALANÇA ANTROPOMÉTRICA	2	E275	APARELHO DE FAX	2
E030	BALANÇA ANTROPOMÉTRICA	2	E276	APARELHO DE FAX	2
E031	BALANÇA ANTROPOMÉTRICA	2	E277	APARELHO DE FAX	2
E032	BALANÇA ANTROPOMÉTRICA	2	E278	APARELHO DE FAX	2
E033	BALANÇA ANTROPOMÉTRICA	2	E279	APARELHO DE FAX	2
E034	BALANÇA ANTROPOMÉTRICA	2	E280	APARELHO DE FAX	2
E035	BALANÇA ANTROPOMÉTRICA	2	E281	APARELHO DE FAX	2
E036	BALANÇA ANTROPOMÉTRICA	2	E282	APARELHO DE FAX	2
E037	BALANÇA ANTROPOMÉTRICA	2	E283	APARELHO DE FAX	2
E038	BALANÇA ANTROPOMÉTRICA	2	E284	APARELHO DE FAX	2
E039	BALANÇA ANTROPOMÉTRICA	2	E285	APARELHO DE FAX	2
E040	BALANÇA ANTROPOMÉTRICA	2	E286	APARELHO DE FAX	2
E041	BALANÇA ANTROPOMÉTRICA	2	E287	APARELHO DE FAX	2
E042	BALANÇA ANTROPOMÉTRICA	2	E288	APARELHO DE FAX	2
E043	BALANÇA ANTROPOMÉTRICA	2	E289	APARELHO DE FAX	2
E044	BALANÇA ANTROPOMÉTRICA	2	E290	APARELHO DE FAX	2
E045	BALANÇA ANTROPOMÉTRICA	2	E291	APARELHO DE FAX	2
E046	BALANÇA ANTROPOMÉTRICA	2	E292	APARELHO DE FAX	2
E047	BALANÇA ANTROPOMÉTRICA	2	E293	APARELHO DE FAX	2
E048	BALANÇA ANTROPOMÉTRICA	2	E294	APARELHO DE FAX	2
E049	BALANÇA ANTROPOMÉTRICA	2	E295	APARELHO DE FAX	2
E050	BALANÇA ANTROPOMÉTRICA	2	E296	APARELHO DE FAX	2
E051	BALANÇA ANTROPOMÉTRICA	2	E297	APARELHO DE FAX	2
E052	BALANÇA ANTROPOMÉTRICA	2	E298	APARELHO DE FAX	2
E053	BALANÇA ANTROPOMÉTRICA	2	E299	APARELHO DE FAX	2
E054	BALANÇA ANTROPOMÉTRICA	2	E300	APARELHO DE FAX	2
E055	BALANÇA ANTROPOMÉTRICA	2	E301	APARELHO DE FAX	2
E056	BALANÇA ANTROPOMÉTRICA	2	E302	APARELHO DE FAX	2
E057	BALANÇA ANTROPOMÉTRICA	2	E303	APARELHO DE FAX	2
E058	BALANÇA ANTROPOMÉTRICA	2	E304	APARELHO DE FAX	2
E059	BALANÇA ANTROPOMÉTRICA	2	E305	APARELHO DE FAX	2
E060	BALANÇA ANTROPOMÉTRICA	2	E306	APARELHO DE FAX	2
E061	BALANÇA ANTROPOMÉTRICA	2	E307	APARELHO DE FAX	2
E062	BALANÇA ANTROPOMÉTRICA	2	E308	APARELHO DE FAX	2
E063	BALANÇA ANTROPOMÉTRICA	2	E309	APARELHO DE FAX	2
E064	BALANÇA ANTROPOMÉTRICA	2	E310	APARELHO DE FAX	2
E065	BALANÇA ANTROPOMÉTRICA	2	E311	APARELHO DE FAX	2
E066	BALANÇA ANTROPOMÉTRICA	2	E312	APARELHO DE FAX	2
E067	BALANÇA ANTROPOMÉTRICA	2	E313	APARELHO DE FAX	2
E068	BALANÇA ANTROPOMÉTRICA	2	E314	APARELHO DE FAX	2
E069	BALANÇA ANTROPOMÉTRICA	2	E315	APARELHO DE FAX	2
E070	BALANÇA ANTROPOMÉTRICA	2	E316	APARELHO DE FAX	2
E071	BALANÇA ANTROPOMÉTRICA	2	E317	APARELHO DE FAX	2
E072	BALANÇA ANTROPOMÉTRICA	2	E318	APARELHO DE FAX	2
E073	BALANÇA ANTROPOMÉTRICA	2	E319	APARELHO DE FAX	2
E074	BALANÇA ANTROPOMÉTRICA	2	E320	APARELHO DE FAX	2
E075	BALANÇA ANTROPOMÉTRICA	2	E321	APARELHO DE FAX	2
E076	BALANÇA ANTROPOMÉTRICA	2	E322	APARELHO DE FAX	2
E077	BALANÇA ANTROPOMÉTRICA	2	E323	APARELHO DE FAX	2
E078	BALANÇA ANTROPOMÉTRICA	2	E324	APARELHO DE FAX	2
E079	BALANÇA ANTROPOMÉTRICA	2	E325	APARELHO DE FAX	2
E080	BALANÇA ANTROPOMÉTRICA	2	E326	APARELHO DE FAX	2
E081	BALANÇA ANTROPOMÉTRICA	2	E327	APARELHO DE FAX	2
E082	BALANÇA ANTROPOMÉTRICA	2	E328	APARELHO DE FAX	2
E083	BALANÇA ANTROPOMÉTRICA	2	E329	APARELHO DE FAX	2
E084	BALANÇA ANTROPOMÉTRICA	2	E330	APARELHO DE FAX	2
E085	BALANÇA ANTROPOMÉTRICA	2	E331	APARELHO DE FAX	2
E086	BALANÇA ANTROPOMÉTRICA	2	E332	APARELHO DE FAX	2
E087	BALANÇA ANTROPOMÉTRICA	2	E333	APARELHO DE FAX	2
E088	BALANÇA ANTROPOMÉTRICA	2	E334	APARELHO DE FAX	2
E089	BALANÇA ANTROPOMÉTRICA	2	E335	APARELHO DE FAX	2
E090	BALANÇA ANTROPOMÉTRICA	2	E336	APARELHO DE FAX	2
E091	BALANÇA ANTROPOMÉTRICA	2	E337	APARELHO DE FAX	2
E092	BALANÇA ANTROPOMÉTRICA	2	E338	APARELHO DE FAX	2
E093	BALANÇA ANTROPOMÉTRICA	2	E339	APARELHO DE FAX	2
E094	BALANÇA ANTROPOMÉTRICA	2	E340	APARELHO DE FAX	2
E095	BALANÇA ANTROPOMÉTRICA	2	E341	APARELHO DE FAX	2
E096	BALANÇA ANTROPOMÉTRICA	2	E342	APARELHO DE FAX	2
E097	BALANÇA ANTROPOMÉTRICA	2	E343	APARELHO DE FAX	2
E098	BALANÇA ANTROPOMÉTRICA	2	E344	APARELHO DE FAX	2
E099	BALANÇA ANTROPOMÉTRICA	2	E345	APARELHO DE FAX	2
E100	BALANÇA ANTROPOMÉTRICA	2	E346	APARELHO DE FAX	2
E101	BALANÇA ANTROPOMÉTRICA	2	E347	APARELHO DE FAX	2
E102	BALANÇA ANTROPOMÉTRICA	2	E348	APARELHO DE FAX	2
E103	BALANÇA ANTROPOMÉTRICA	2	E349	APARELHO DE FAX	2
E104	BALANÇA ANTROPOMÉTRICA	2	E350	APARELHO DE FAX	2
E105	BALANÇA ANTROPOMÉTRICA	2	E351	APARELHO DE FAX	2
E106	BALANÇA ANTROPOMÉTRICA	2	E352	APARELHO DE FAX	2
E107	BALANÇA ANTROPOMÉTRICA	2	E353	APARELHO DE FAX	2
E108	BALANÇA ANTROPOMÉTRICA	2	E354	APARELHO DE FAX	2
E109	BALANÇA ANTROPOMÉTRICA	2	E355	APARELHO DE FAX	2
E110	BALANÇA ANTROPOMÉTRICA	2	E356	APARELHO DE FAX	2
E111	BALANÇA ANTROPOMÉTRICA	2	E357	APARELHO DE FAX	2
E112	BALANÇA ANTROPOMÉTRICA	2	E358	APARELHO DE FAX	2
E113	BALANÇA ANTROPOMÉTRICA	2	E359	APARELHO DE FAX	2
E114	BALANÇA ANTROPOMÉTRICA	2	E360	APARELHO DE FAX	2
E115	BALANÇA ANTROPOMÉTRICA	2	E361	APARELHO DE FAX	2
E116	BALANÇA ANTROPOMÉTRICA	2	E362	APARELHO DE FAX	2
E117	BALANÇA ANTROPOMÉTRICA	2	E363	APARELHO DE FAX	2
E118	BALANÇA ANTROPOMÉTRICA	2	E364	APARELHO DE FAX	2
E119	BALANÇA ANTROPOMÉTRICA	2	E365	APARELHO DE FAX	2
E120	BALANÇA ANTROPOMÉTRICA	2	E366	APARELHO DE FAX	2
E121	BALANÇA ANTROPOMÉTRICA	2	E367	APARELHO DE FAX	2
E122	BALANÇA ANTROPOMÉTRICA	2	E368	APARELHO DE FAX	2
E123	BALANÇA ANTROPOMÉTRICA	2	E369	APARELHO DE FAX	2
E124	BALANÇA ANTROPOMÉTRICA	2	E370	APARELHO DE FAX	2
E125	BALANÇA ANTROPOMÉTRICA	2	E371	APARELHO DE FAX	2

UNIDADE DE PRONTO ATENDIMENTO - PORTE 2
LAYOUT
ESCALA: 1:50



OBSERVAÇÕES:
1- COBERTURAS METEÓRICAS NO LOCAL.
2- MEDIDAS EM METROS.

SIGNATURAS
AUTOR PROJETO: JOHANNATHAS DE OLIVEIRA SILVA
RESPONSÁVEL TÉCNICO: MARCONYS NASCIMENTO BARBOSA
RESPONSÁVEL FISCAL: MARCONYS NASCIMENTO BARBOSA
RESPONSÁVEL FISCAL: MARCONYS NASCIMENTO BARBOSA

DATA
03 REV. SOLICITADA: 20/03/14 SH LV PV
02 REV. SOLICITADA: 17/01/14 SH LV PV
01 REV. SOLICITADA: 07/01/14 SH LV PV
00 EMISSÃO PARA LICITAÇÃO: 10/12/13 SH LV PV

ACALANDA
UNIDADE DE PRONTO ATENDIMENTO - PORTE 2
LAYOUT

AVENIDA DR. JOSÉ EDSON CARIDADE BRIBRO
QUADRA DE LOTE 02A - RESIDENCIAL TRIPOLAR
CEP: 65430-000 - LARANJEIRA - MA
COORD. GEOMÉTRICAS: 04.849794 / 047.476022

PROGRAMA ARQUITETURA: N° FOLHA: 27/28
FASE: PROJETO EXCLUSIVO
ESCALA: 1:50
FORMATO: A0

PLANÍCIES: COMENTÁRIOS INFORMAÇÃO DE COTAÇÃO CONSTRUÇÃO

1321-02-ARQ-PE-27-28-03

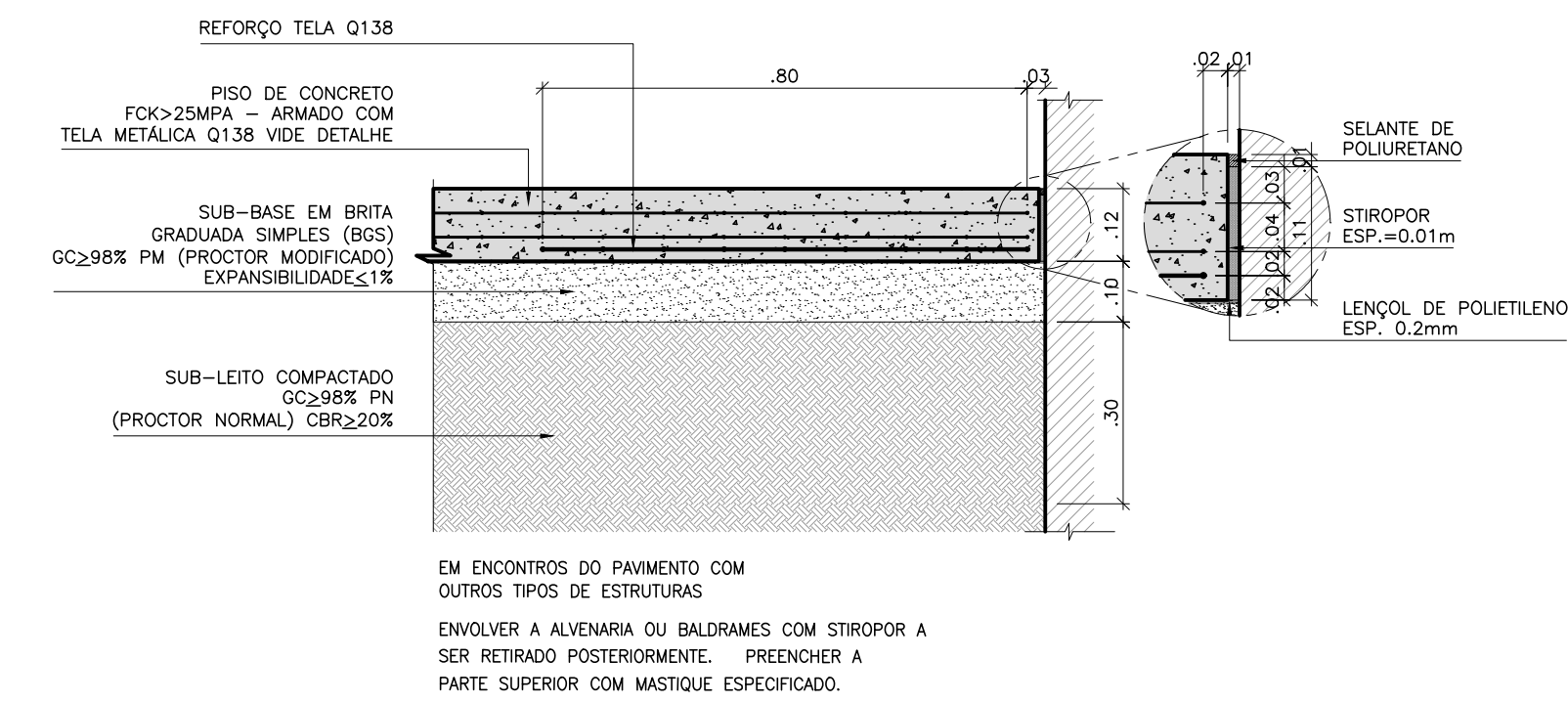

01 UPA - PORTE 2
DET. TÍPICO - JUNTA DE EXPANSÃO
ESCALA: 1:10

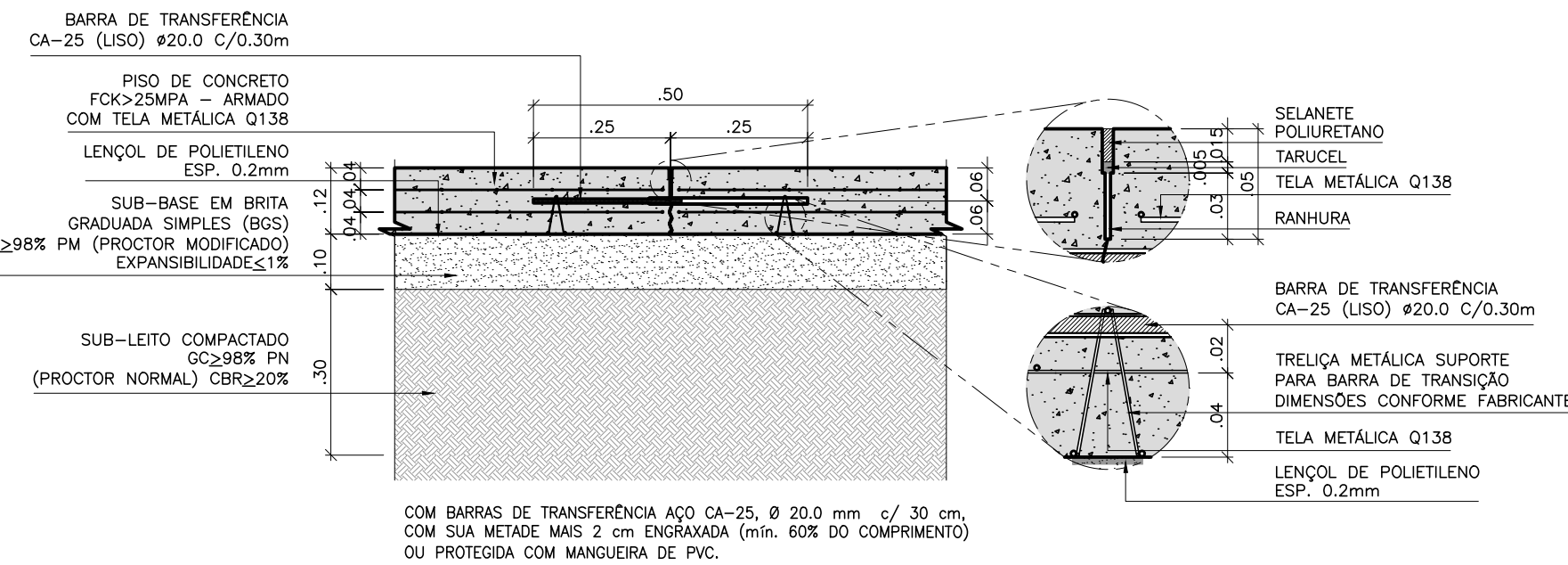

02 UPA - PORTE 2
DET. TÍPICO - JUNTA DE CONSTRUÇÃO
ESCALA: 1:10

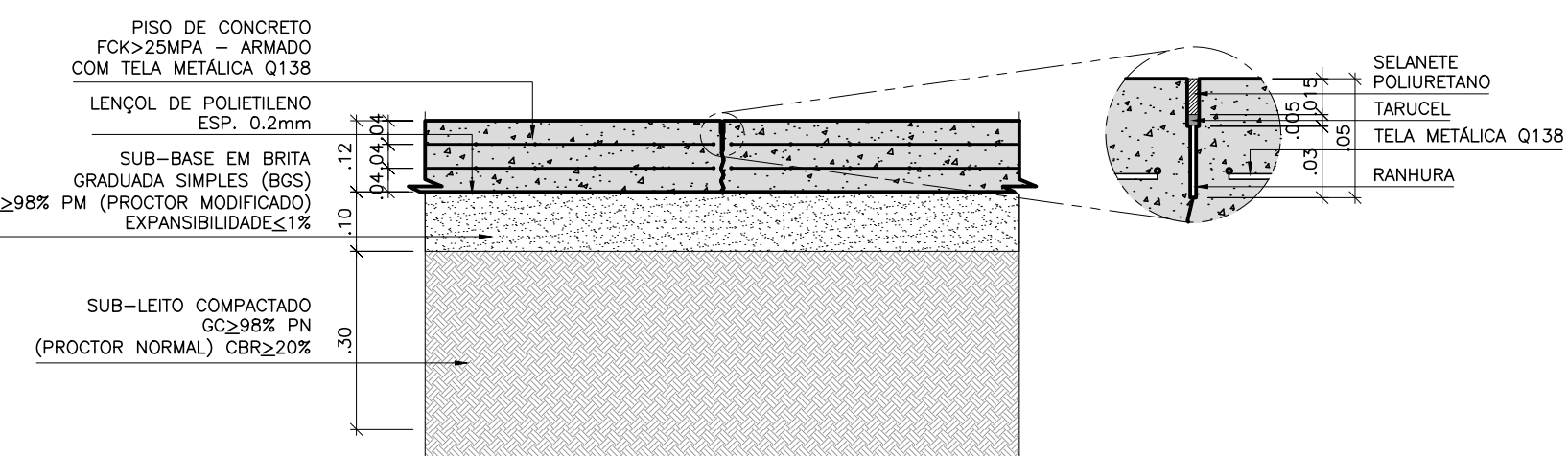

03 UPA - PORTE 2
DET. TÍPICO - JUNTA SERRADA
ESCALA: 1:10

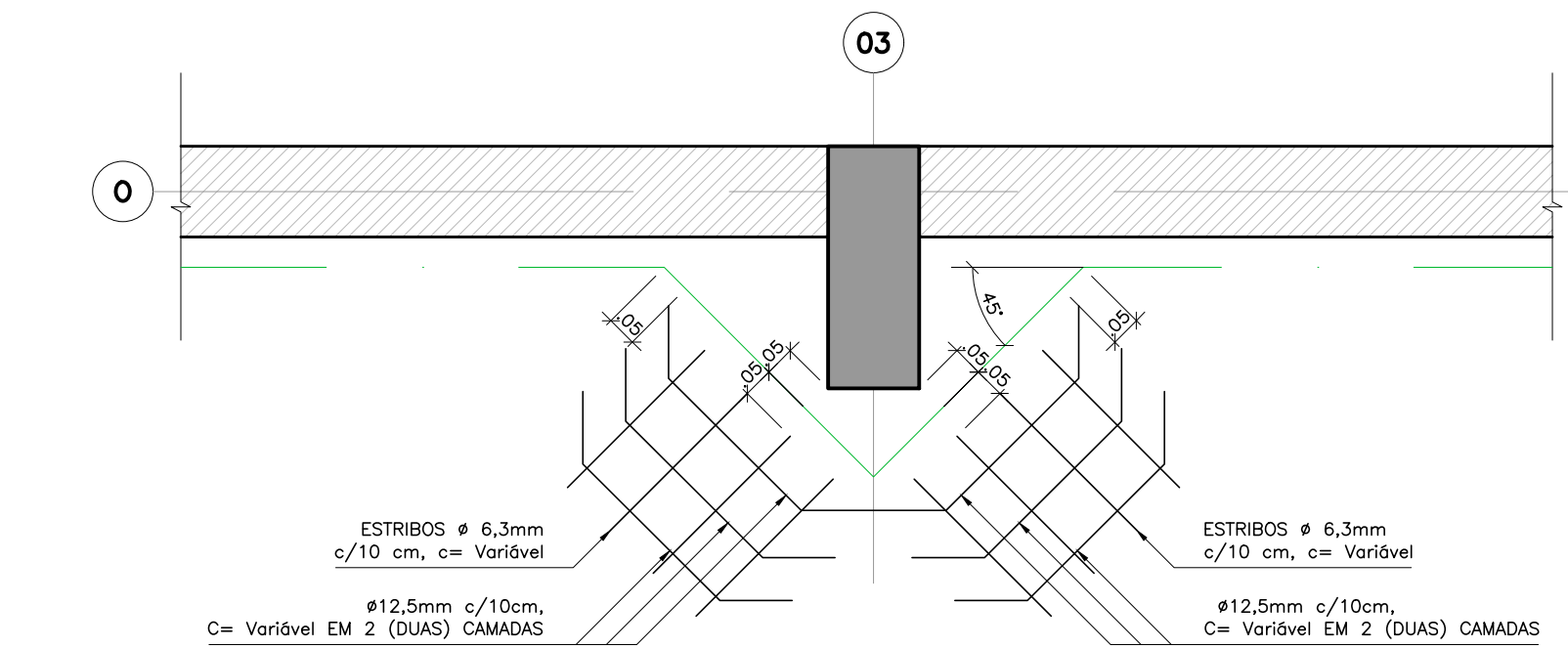

04 UPA - PORTE 2
DET. TÍPICO - JUNTA DIAMANTE
ESCALA: 1:10

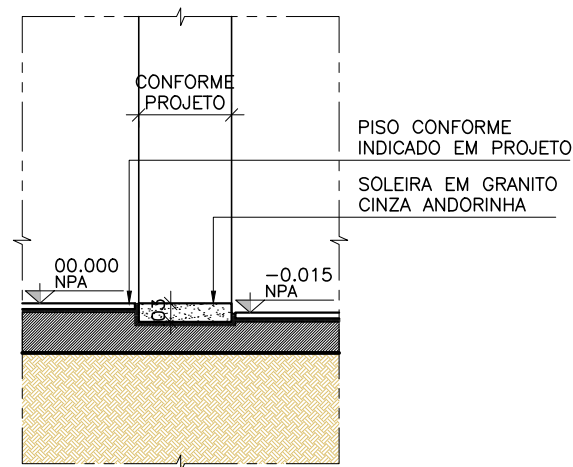

05 UPA - PORTE 2
DET. TÍPICO - SOLEIRA RETA
ESCALA: 1:10

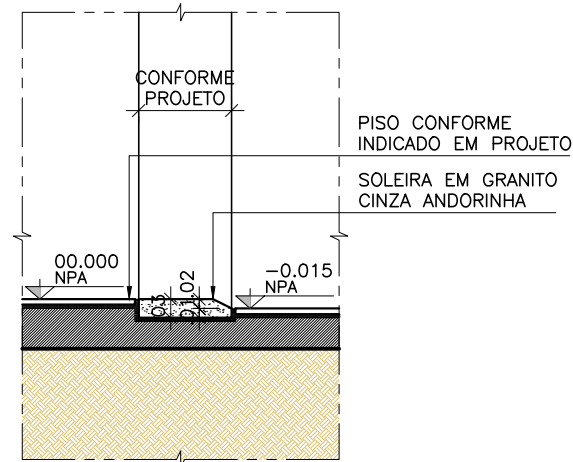

06 UPA - PORTE 2
DET. TÍPICO - SOLEIRA COM INCLINAÇÃO
ESCALA: 1:10

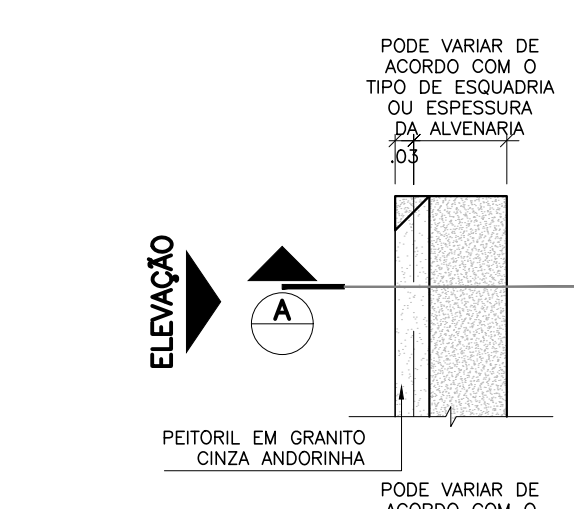

PLANTA - DET. 01

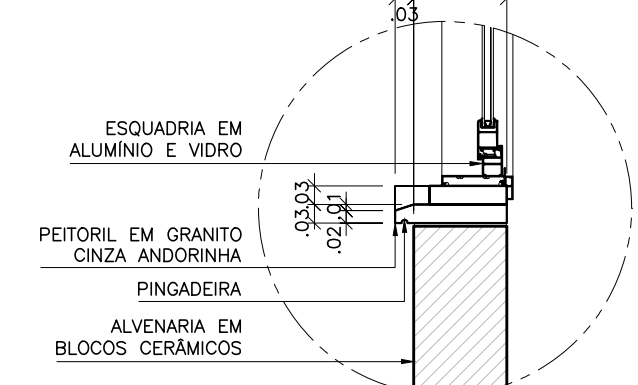

CORTE A - DET. 01

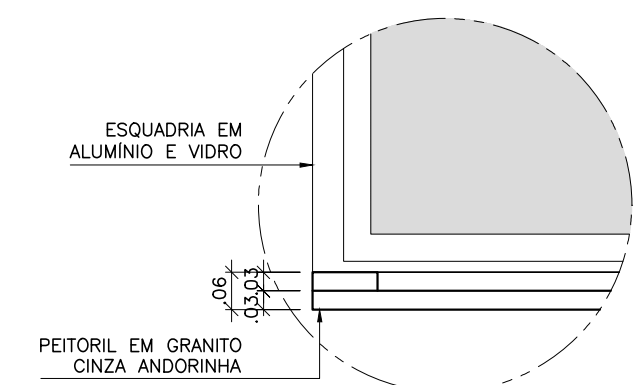

ELEVÇÃO - DET. 01

07 UPA - PORTE 2
DET. TÍPICO - PEITORIL COM DUPLA PINGADEIRA
ESCALA: 1:10

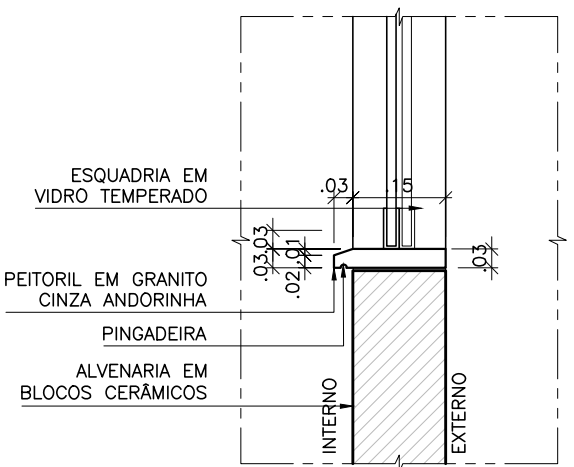

08 UPA - PORTE 2
DET. TÍPICO - PEITORIL SIMPLES
ESCALA: 1:10

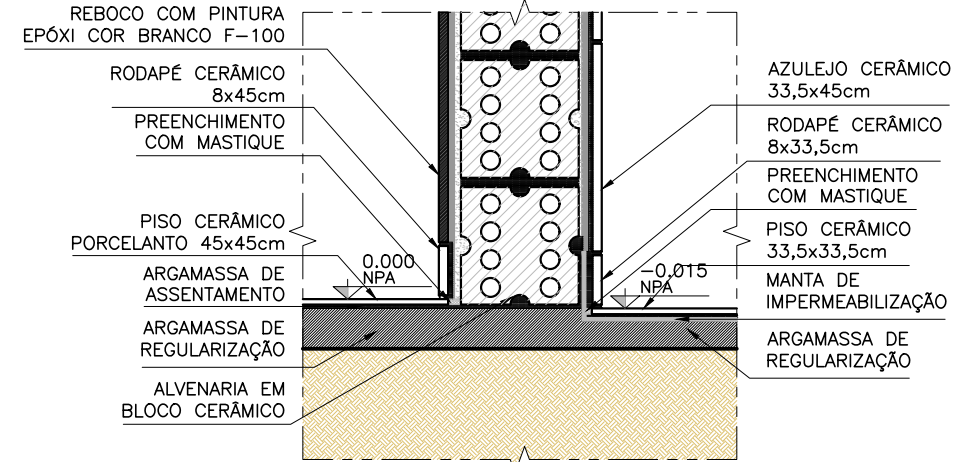

09 UPA - PORTE 2
DET. TÍPICO - RODAPÉ EMBUTIDO
ESCALA: 1:10

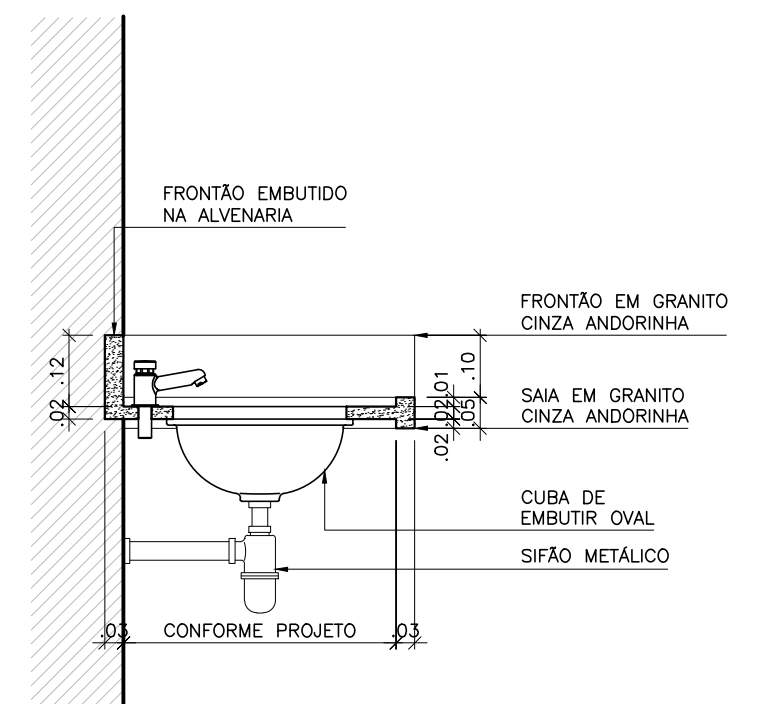

10 UPA - PORTE 2
DET. TÍPICO - BANCADA EMBUTIDA SANITÁRIOS
ESCALA: 1:10

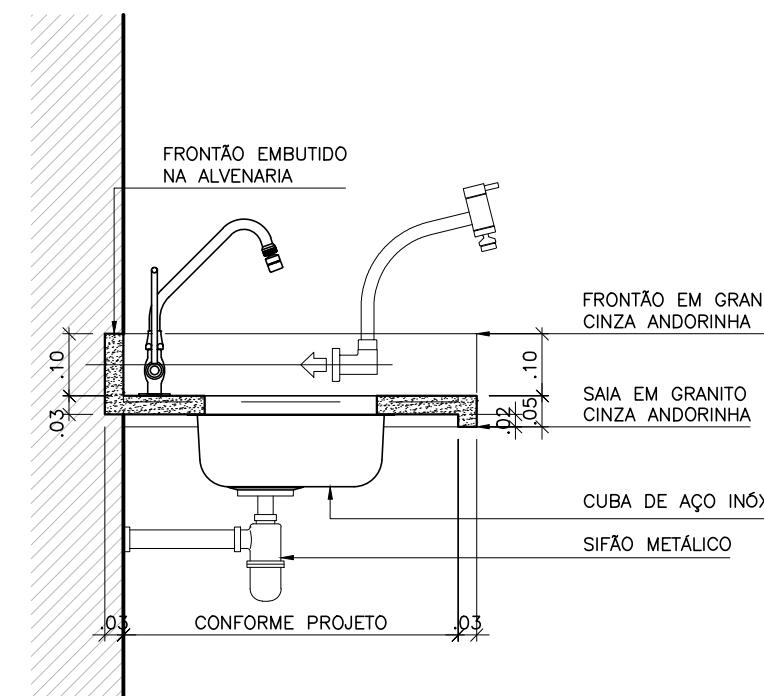

11 UPA - PORTE 2
DET. TÍPICO - BANCADA EMBUTIDA PADRÃO
ESCALA: 1:10

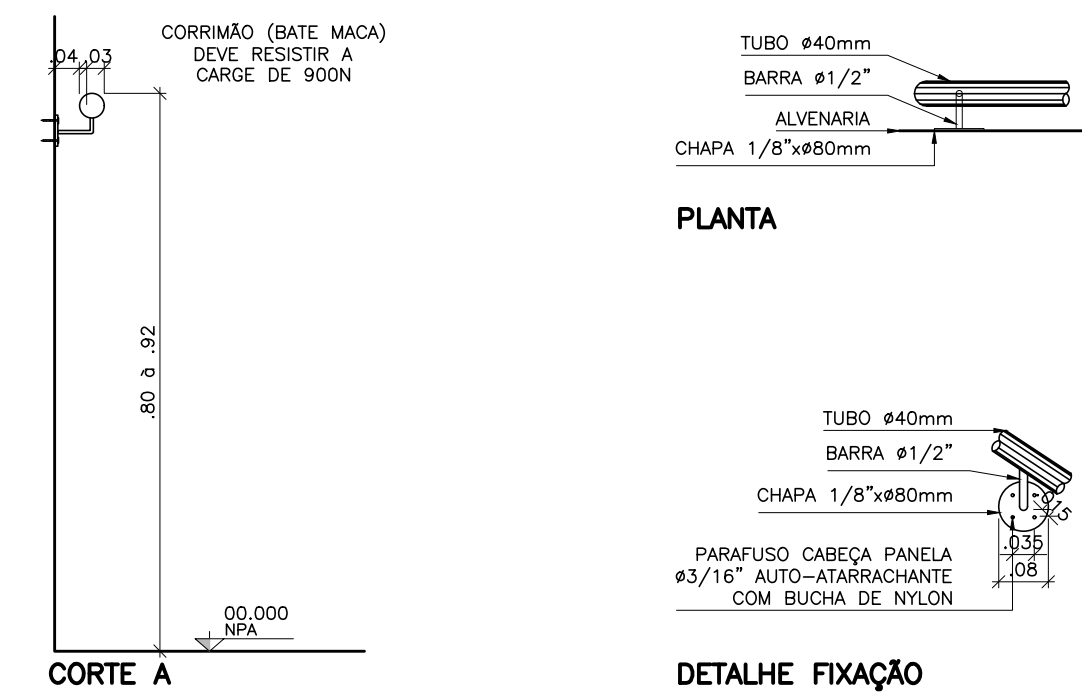

CORTE A

12 UPA - PORTE 2
DET. TÍPICO - CORRIMÃO (BATE MACAS)
ESCALA: 1:10

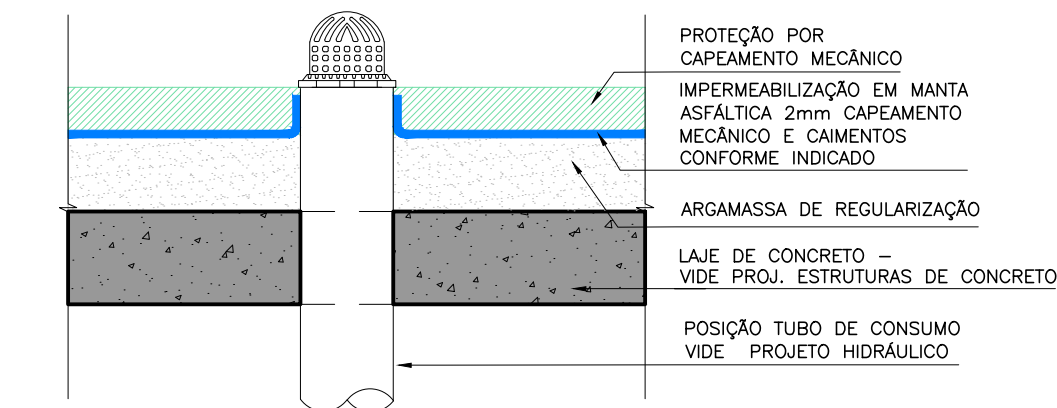

13 UPA - PORTE 2
DET. TÍPICO - IMPERMEABILIZAÇÃO/ TUBO DE DESCIDA A/P
ESCALA: 1:10

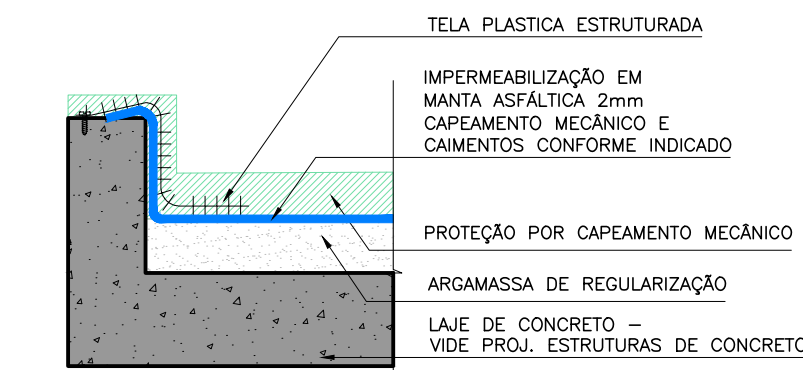

15 UPA - PORTE 2
DET. TÍPICO - IMPERMEABILIZAÇÃO LAJES
ESCALA: 1:10

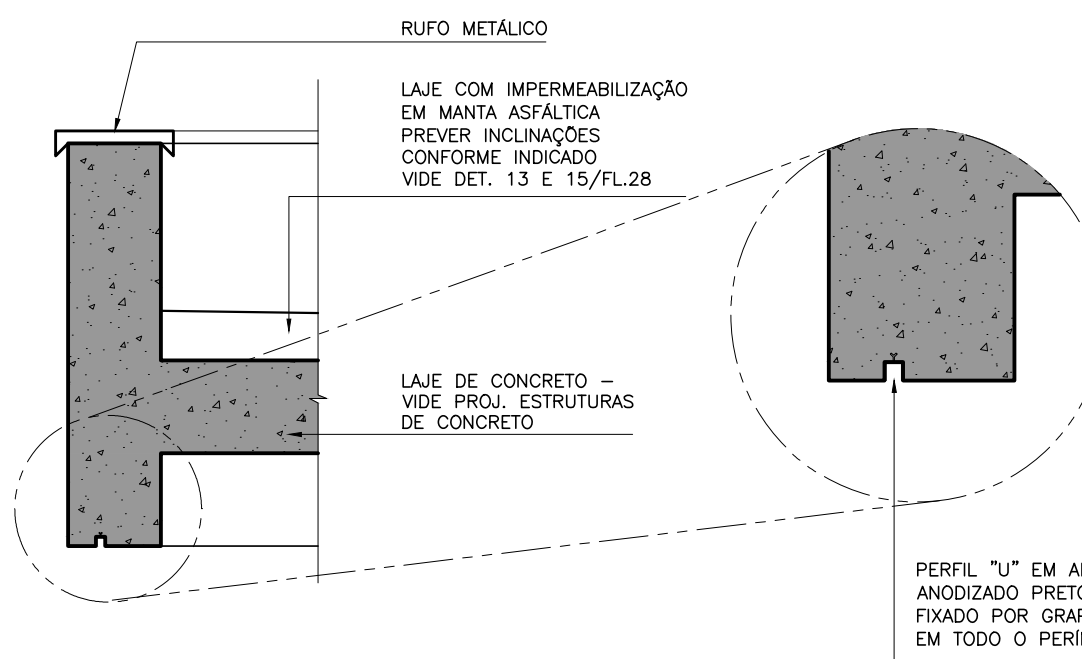

16 UPA - PORTE 2
DET. TÍPICO - PINGADEIRAS
ESCALA: 1:10

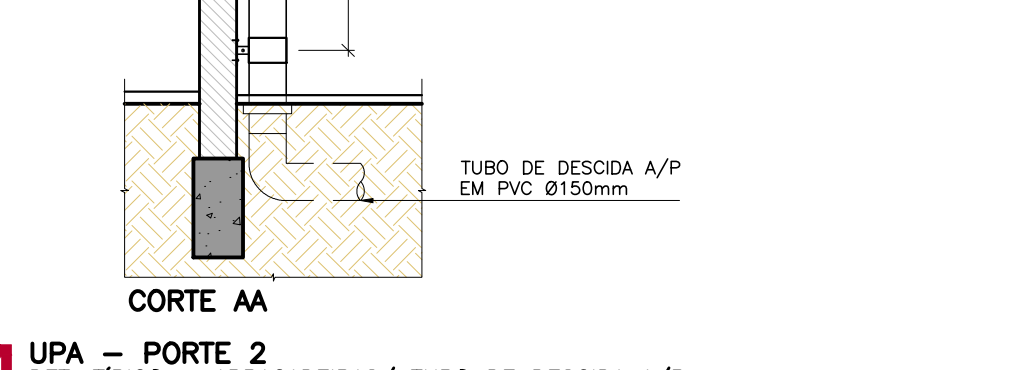
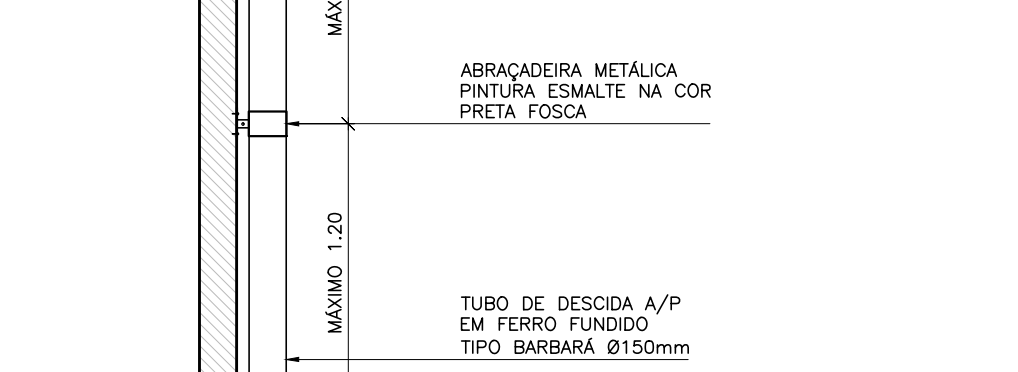
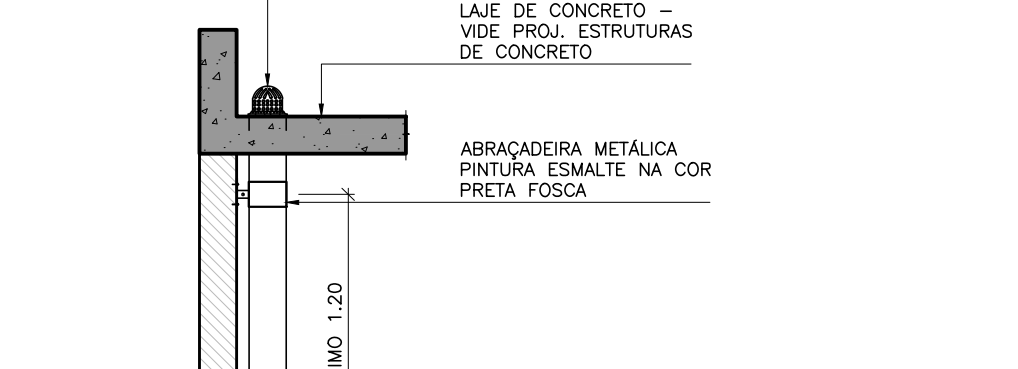
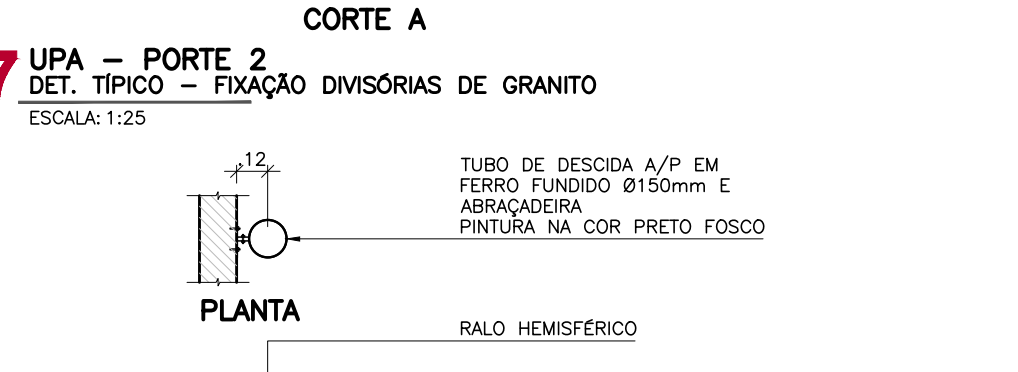
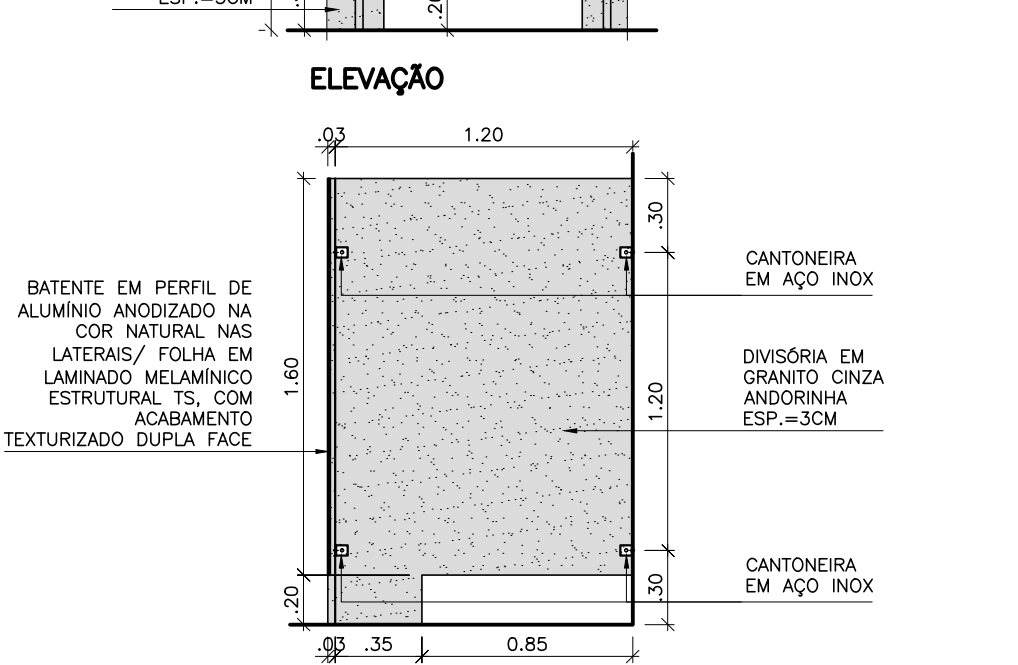
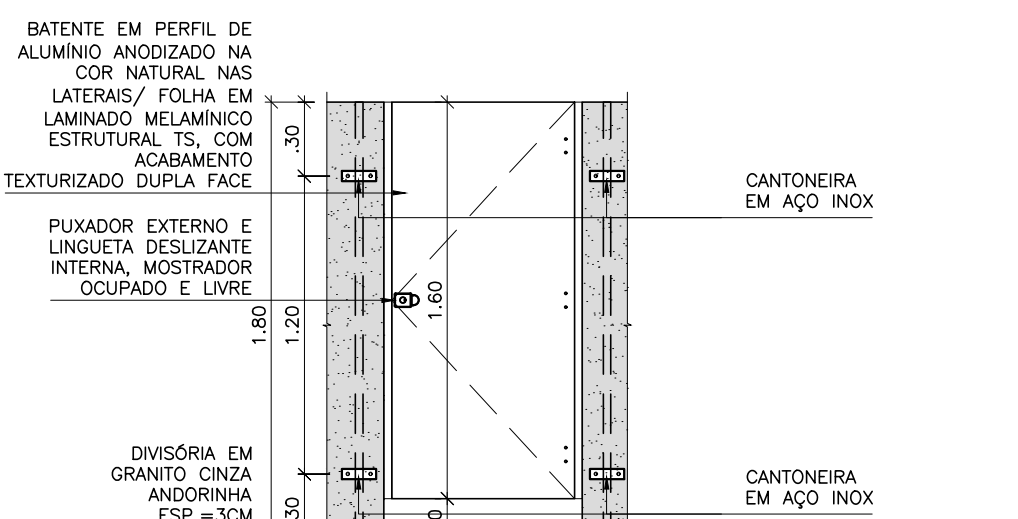
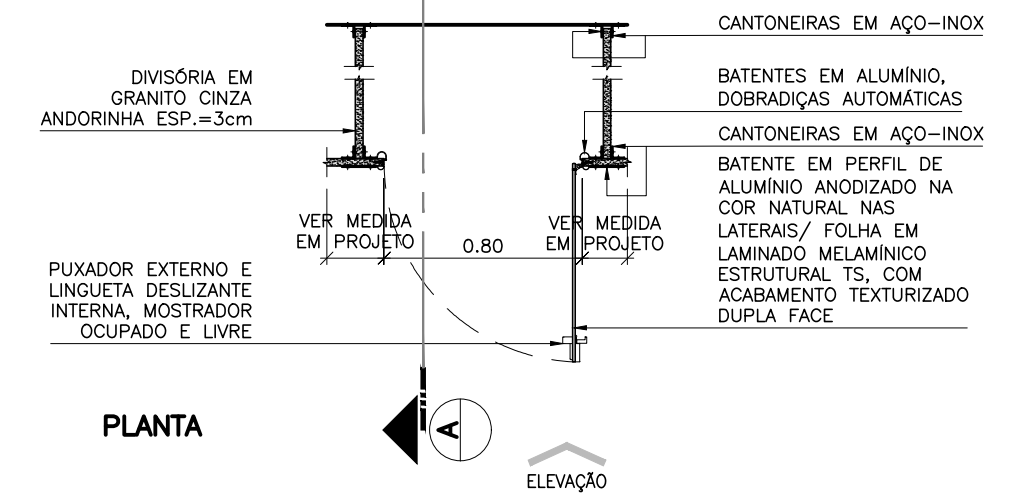

17 UPA - PORTE 2
DET. TÍPICO - FIXAÇÃO DIVISÓRIAS DE GRANITO
ESCALA: 1:25

14 UPA - PORTE 2
DET. TÍPICO - ABRAÇADEIRAS/ TUBO DE DESCIDA A/P
ESCALA: 1:25

OBSERVAÇÕES:
1- CONFERIR MEDIDAS NO LOCAL.
2- MEDIDAS EM METROS.

RESPONSÁVEL:
JOHNATHAS DE OLIVEIRA SILVA
SECRETÁRIO MUNICIPAL DE SAÚDE

RESPONSÁVEL TÉCNICO:
MARCENYS NASCIMENTO BARBOSA
CREA-MA RFP-110505707

ASSINATURAS:
AUTOR PROJETO:
VERRONI ARQUITETOS ASSOCIADOS
6127-1

RESPONSÁVEL SAÚDE:
MINISTÉRIO DA SAÚDE

DATA:
02 REV. SOLICITADA 17/01/14 LC LV FV
01 REV. SOLICITADA 07/01/14 DG LV FV
00 EMISSÃO PARA LICITAÇÃO 10/12/13 SH LV FV
REV. DESCRIÇÃO DATA POR: C.G. APPROV.

UNIDADE DE PRONTO ATENDIMENTO - PORTE 2
IMPLANTAÇÃO - DETALHES TÍPICOS

DISCIPLINA ARQUITETURA Nº FOLHA 28/28
FASE PROJETO EXECUTIVO
ESCALA INDICADA REVISÃO
FORMATO A1 EST.-1026x841mm 02

FINALIDADE
COMENTÁRIOS
INFORMAÇÃO DE COTAÇÃO
CONSTRUÇÃO

NOME DO ARQUIVO
1321-02-ARQ-PE-28_28-R02

AVENIDA DR. JOSÉ EDILSON CARIDADE RIBEIRO
QUADRA 08 LOTE 02A - RESIDENCIAL TROPICAL
CEP.: 654.930-000 / ACAILÂNDIA - MA
COORD. GEORFICAS: 04.949754 / 047.476022

