

FACHADA 03
01/06

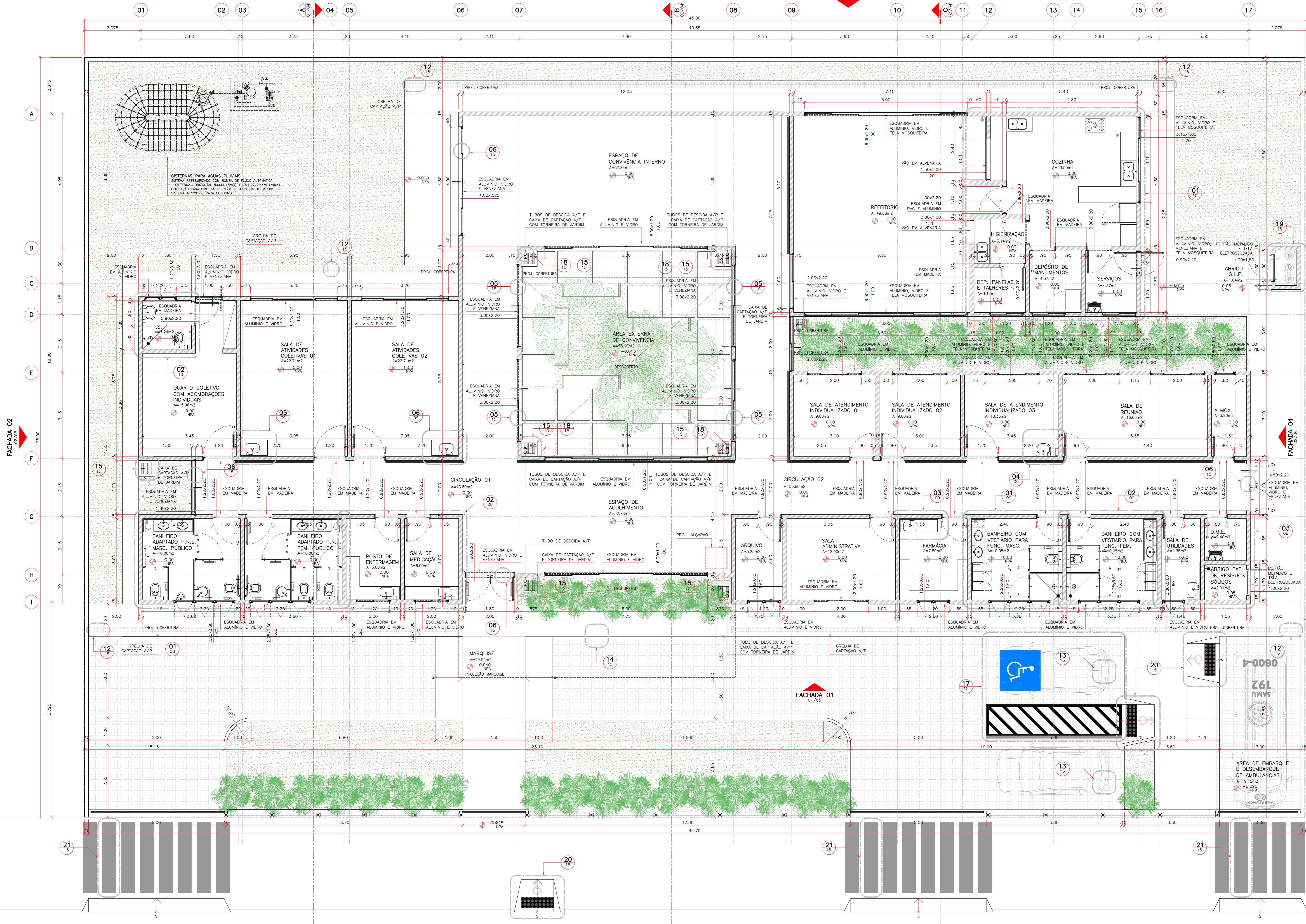

01 CENTRO DE ATENÇÃO PSICOSSOCIAL- I, II, AD E I
PLANTA PAVIMENTO TERREO
ESCALA: 1:50

CARIMBO DA PREFEITURA



PROJETO: CENTRO DE ATENÇÃO PSICOSSOCIAL- I, II, AD, I "CAPS"
LOCAL: RUA PROGRESSO S/N
BAIRRO: VILA PROGRESSO
CIDADE/UF: AÇALÂNDIA - MARANHÃO
CEP: 65.930-00

RESPONSÁVEL: JOHANNAS DE OLIVEIRA SILVA
RESPONSÁVEL TÉCNICO: FERREIRA MORAES VIANNA

DESENHO: PLANTA BAIXA CAPS - LEGENDA
DESENHO: DONALTO SANTOS

QUADRO DE ÁREAS					
ÁREA DO TERRENO:	1.350,00 M ²	ÁREA DE PASSAGISMO:	171,10 M ²	TAXA DE OCUPAÇÃO:	45,05 %
ÁREA A CONSTRUIR:	608,16 M ²	ÁREA ÚTIL:	522,82 M ²	A LIVRE:	570,74 M ²

REV: 00
ARQ: CAPS_INFANTIL-12/2023
DATA: 18/12/2023
FOLHA: 01/14
ESCALA: INDICADA

- LEGENDA:
- ALVENARIA EM BLOCOS CERÂMICOS
 - PISO INTERTRAVADO
 - GRAMA

ASSINATURA:
[Signature]
ALDO FREITO
VERBON ARQUITETOS ASSOCIADOS
6127-1

OBSERVAÇÕES:
1- CONFERIR MEDIDAS NO LOCAL.
2- MEDIDAS EM METROS.

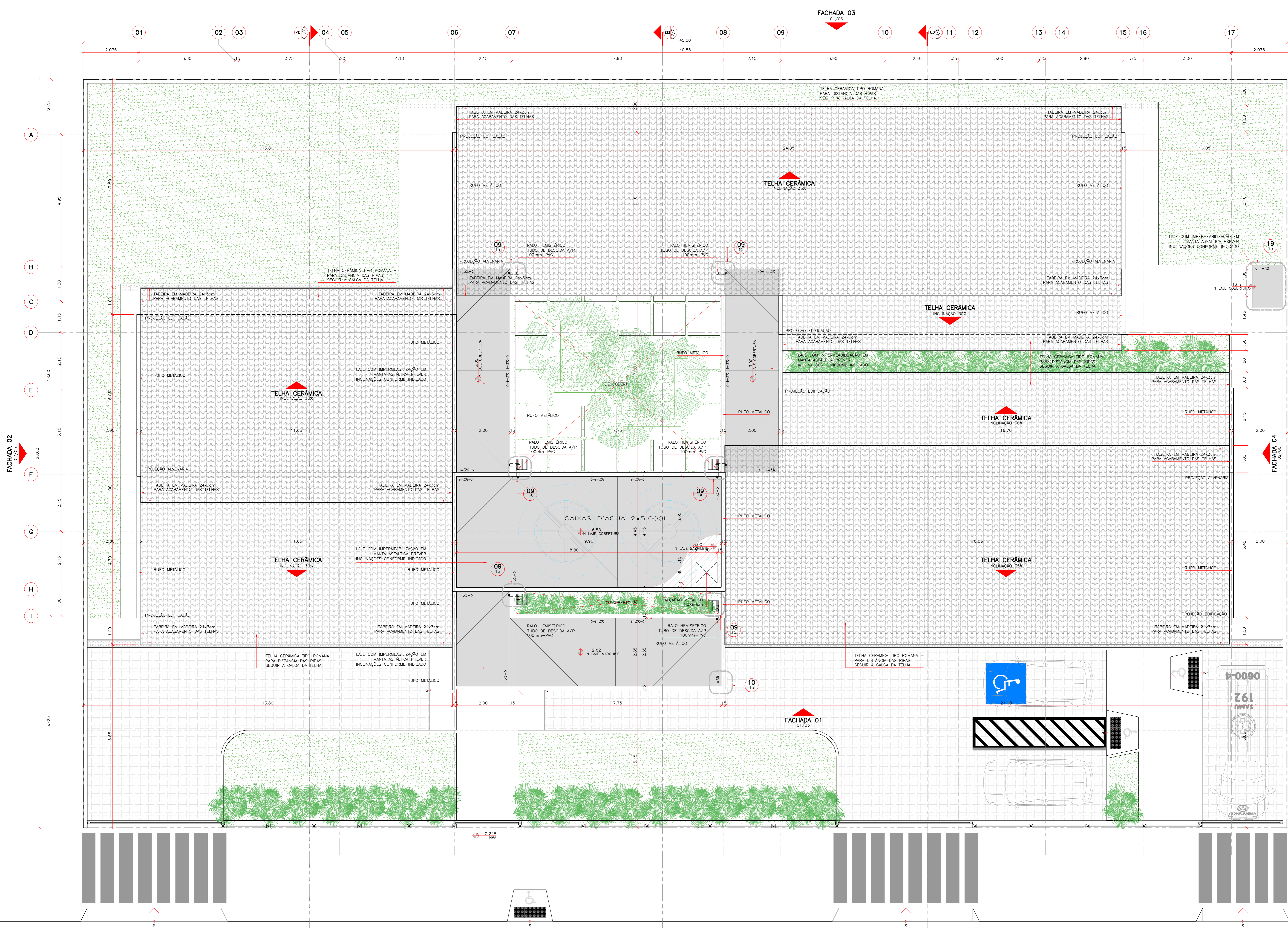

01 CENTRO DE ATENÇÃO PSICOSSOCIAL - I, II, AD, i
 PLANTA DE COBERTURA
 ESCALA 1:50

ASSINATURA
 AUTOR PROJETO
 VERRON ARCHITETOS ASSOCIADOS
 6127-1

OBSERVAÇÕES:
 1- CONFERIR MEDIDAS NO LOCAL.
 2- MEDIDAS EM METROS.

CARIMBO DA PREFEITURA

PREFEITURA AÇAILÂNDIA
 COMPROMISSO COM VOCE

PROJETO: CENTRO DE ATENÇÃO PSICOSSOCIAL - I, II, AD, i "CAPS"
 LOCAL: RUA PROGRESSO S/N
 BAIRRO: VILA PROGRESSO
 CIDADE/UF: AÇAILÂNDIA - MARANHÃO
 CEP: 65.930-00

RESPONSÁVEL: JOHNATHAS DE OLIVEIRA SILVA SECRETARIA DE SAÚDE	DESENHO: - PLANTA DE COBERTURA - LEGENDA	
RESPONSÁVEL TÉCNICO: FERNANDA MORAES VIANA ARQUITETA	DESENHO: DONALTO SANTOS	
QUADRO DE ÁREAS		
ÁREA DO TERRENO: 1.350,00 M ²	ÁREA DE PASSAGISMO: 171,10 M ²	TAXA DE OCUPAÇÃO: 45,95 %
ÁREA A CONSTRUIR: 608,16 M ²	ÁREA ÚTIL: 522,82 M ²	A. LIVRE: 570,74 M ²
REV: 00	ARQ: CAPS_INFANTIL-12/2023	DATA: 18/12/2023
FOLHA: 02/14	INDICADA	ESCALA: INDICADA

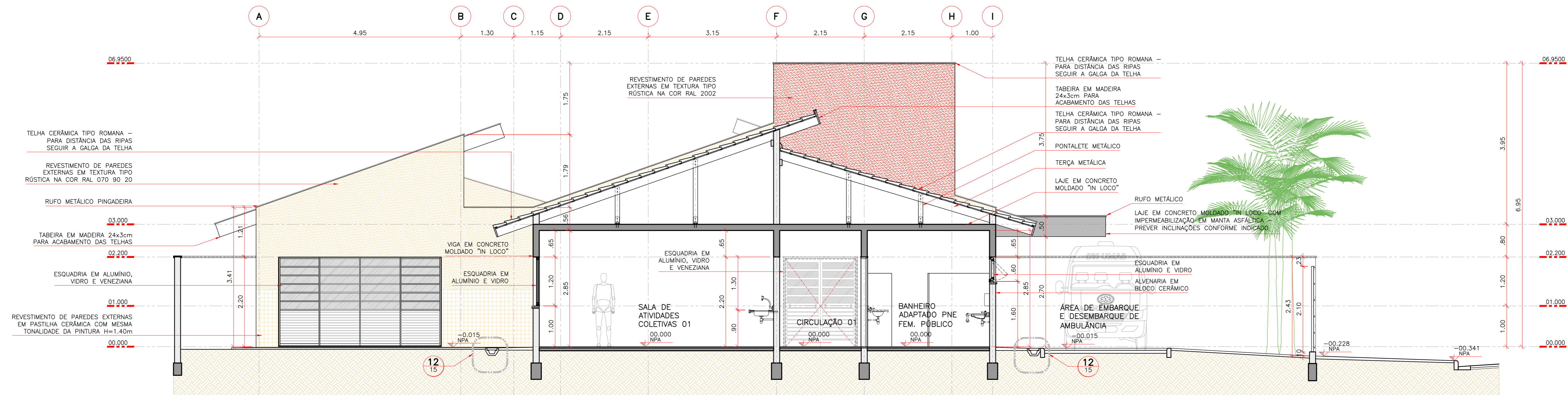

01 CENTRO DE ATENÇÃO PSICOSSOCIAL- I, II, AD E I
CORTE A
ESCALA: 1:50

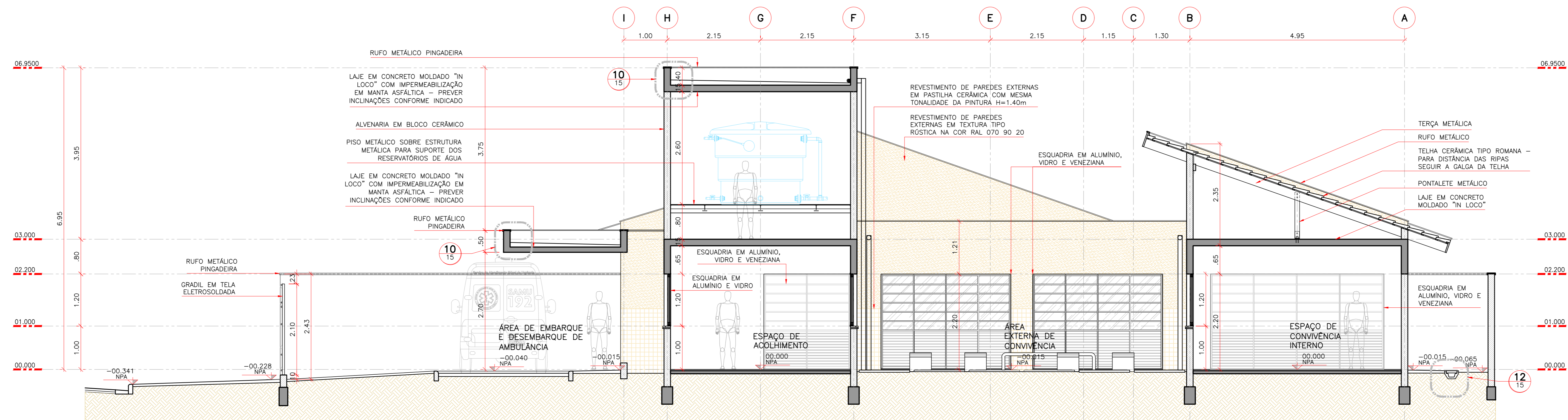

02 CENTRO DE ATENÇÃO PSICOSSOCIAL- I, II, AD E I
CORTE B
ESCALA: 1:50

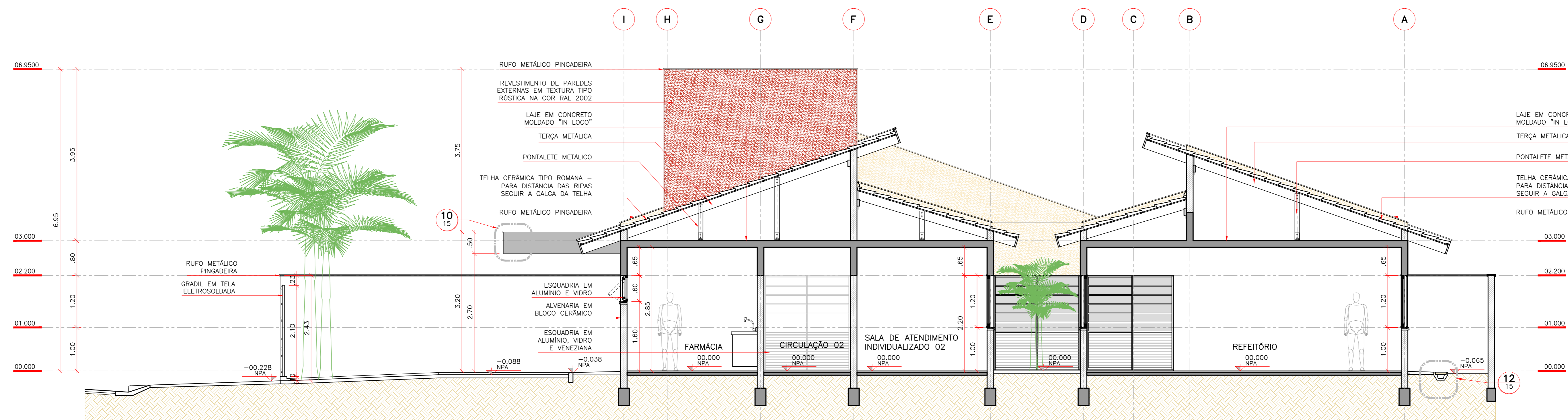

03 CENTRO DE ATENÇÃO PSICOSSOCIAL- I, II, AD E I
CORTE C
ESCALA: 1:50

OBSERVAÇÕES:
1- CONTER MEDIDAS NO LOCAL
2- MEDIDAS EM METROS.

LEGENDA:
ALVENARIA EM BLOCOS CERÂMICOS

CARIMBO DA PREFEITURA

PREFEITURA AÇALÂNDIA
COMPROMISSO COM VOCE

PROJETO: **CENTRO DE ATENÇÃO PSICOSSOCIAL- I, II, AD, I "CAPS"**

LOCAL: RUA PROGRESSO S/N
BAIRRO: VILA PROGRESSO
CIDADE/UF: AÇALÂNDIA - MARANHÃO
CEP: 65.930-00

RESPONSÁVEL: JOHANNAS DE OLIVEIRA SILVA
SECRETARIA DE SAÚDE

RESPONSÁVEL TÉCNICO: FERREIRA MORGES VIANA
ARQUITETA

DESENHO: DONALTO SANTOS

QUADRO DE ÁREAS		
ÁREA DO TERRENO: 1.350,00 M²	ÁREA DE PASSAGISMO: 171,10 M²	TAXA DE OCUPAÇÃO: 45,95 %
ÁREA A CONSTRUIR: 608,16 M²	ÁREA ÚTIL: 522,82 M²	A. LIVRE: 570,74 M²
REV: 00	ARQ: CAPS_INFANTIL-12/2023	DATA: 18/12/2023
FOLHA: 02/14	ESCALA: INDICADA	INDICADA

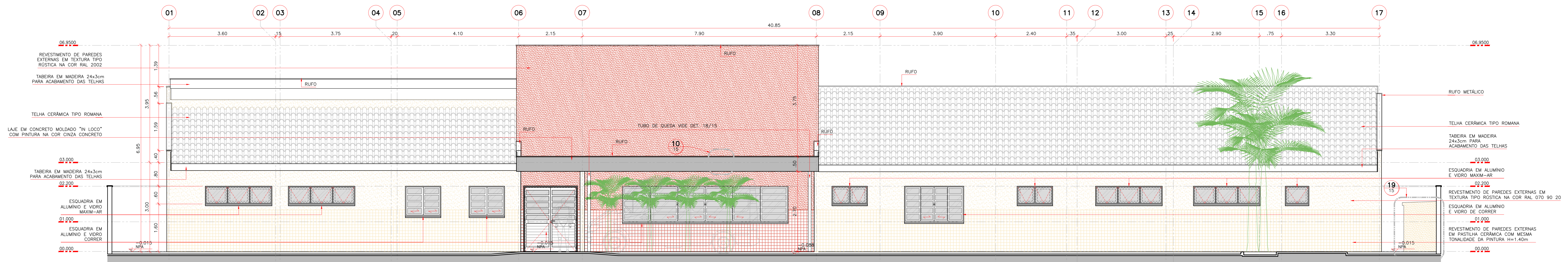

01 CENTRO DE ATENÇÃO PSICOSSOCIAL- I, II, AD E I
FACHADA 01
ESCALA: 1:50

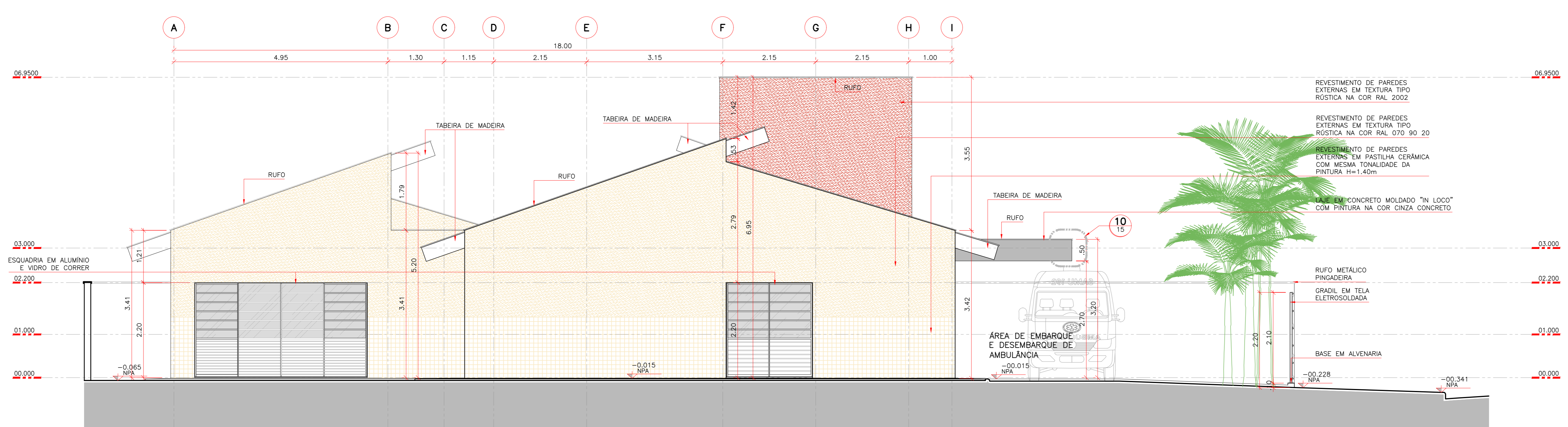

02 CENTRO DE ATENÇÃO PSICOSSOCIAL- I, II, AD E I
FACHADA 02
ESCALA: 1:50

CARIMBO DA PREFEITURA

PREFEITURA
AÇAILÂNDIA
COMPROMISSO COM VOCE

PROJETO: **CENTRO DE ATENÇÃO PSICOSSOCIAL - I, II, AD, I "CAPS"**
LOCAL: **RUJA PROGRESSO S/N
BAIRRO, VILA PROGRESSO
CIDADE/UF: AÇAILÂNDIA - MARANHÃO
CEP: 65.930-00**

RESPONSÁVEL: **JOHNATHAS DE OLIVEIRA SILVA**
SECRETÁRIO MUNICIPAL DE SAÚDE

RESPONSÁVEL TÉCNICO: **FERNANDA MARQUES SILVA**
ARQUITETA

DESENHO: **FACHADA 01
FACHADA 02
LEGENDA**

DESENHO: **DONALTO SANTOS**

QUADRO DE ÁREAS			
ÁREA DO TERRENO:	1.350,00 M ²	ÁREA DE PASSAGISMO:	171,10 M ²
ÁREA A CONSTRUIR:	608,16 M ²	ÁREA ÚTIL:	522,82 M ²
REV:	00	ARQ:	CAPS_INFANTIL-12/2023
DATA:	18/12/2023	FOLHA:	04/14
ESCALA:	INDICADA	INDICADA	

ASSINATURA: **Fernanda Marques Silva**

AUTOR PROJETO: **VERRONI ARQUITETOS ASSOCIADOS**

DATA: _____

6127-1

OBSERVAÇÕES:
1- CONFIRMAR MEDIDAS NO LOCAL
2- MEDIDAS EM METROS.

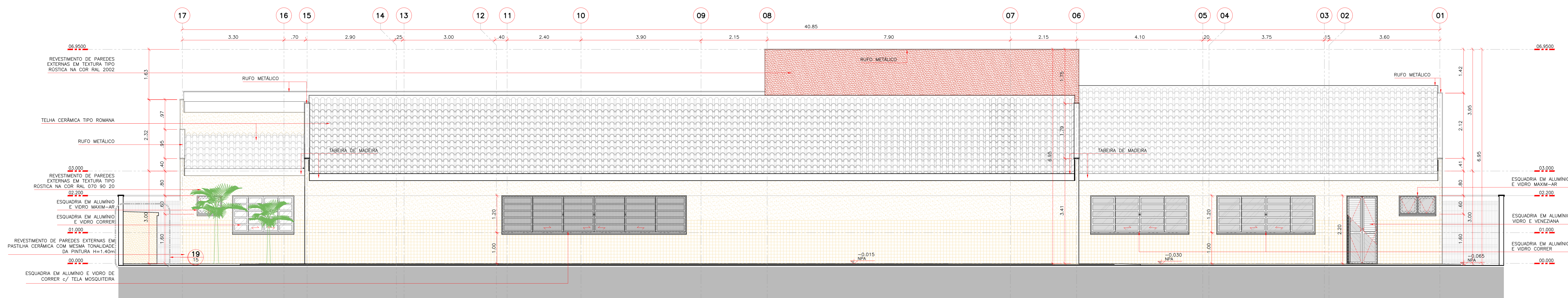

01 CENTRO DE ATENÇÃO PSICOSSOCIAL- I, II, AD E I
FACHADA 03
ESCALA: 1:50

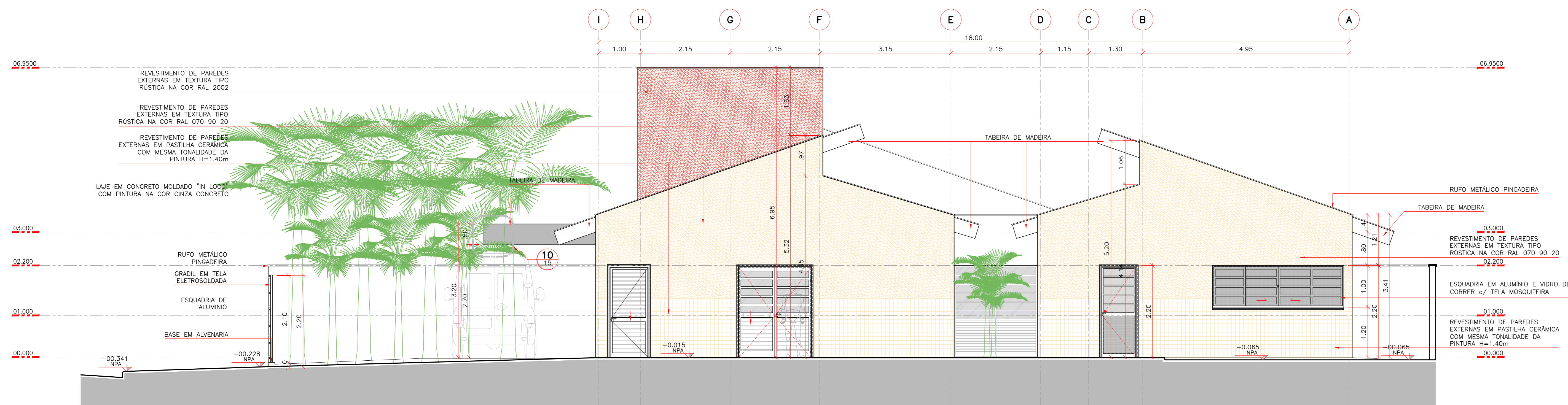

02 CENTRO DE ATENÇÃO PSICOSSOCIAL- I, II, AD E I
FACHADA 04
ESCALA: 1:50

CARIMBO DA PREFEITURA



PROJETO: CENTRO DE ATENÇÃO PSICOSSOCIAL - I, II, AD, I "CAPS"
LOCAL: RUA PROGRESSO S/N
BAIRRO: VILA PROGRESSO
CIDADE/UF: AÇAILÂNDIA - MARANHÃO
CEP: 65.930-00

RESPONSÁVEL: JOHNATHAS DE OLIVEIRA SILVA
SECRETARIA MUNICIPAL DE SAÚDE

DESENHO:
- FACHADA 03
- FACHADA 04
- LEGENDA

RESPONSÁVEL TÉCNICO: FERNANDA MORAES
ARQUITETA

DESENHO:
DONALTO SANTOS

QUADRO DE ÁREAS

ÁREA DO TERRENO:	1.350,00 M ²	ÁREA DE PASSAGISMO:	171,10 M ²	TAXA DE OCUPAÇÃO:	45,05 %
------------------	-------------------------	---------------------	-----------------------	-------------------	---------

ÁREA A CONSTRUIR:	608,16 M ²	ÁREA ÚTIL:	522,82 M ²	A. LIVRE:	570,74 M ²
-------------------	-----------------------	------------	-----------------------	-----------	-----------------------

REV:	00	ARQ:	CAPS_INFANTIL-12/2023	DATA:	18/12/2023	FOLHA:	02/14	ESCALA:	INDICADA
------	----	------	-----------------------	-------	------------	--------	-------	---------	----------

ASSINATURA

FECHA: 18/12/2023
AUTOR PROJETO: VERRON ARQUITETOS ASSOCIADOS
6127-1

OBSERVAÇÕES:

1- CONFIRAR MEDIDAS NO LOCAL.
2- MEDIDAS EM METROS.

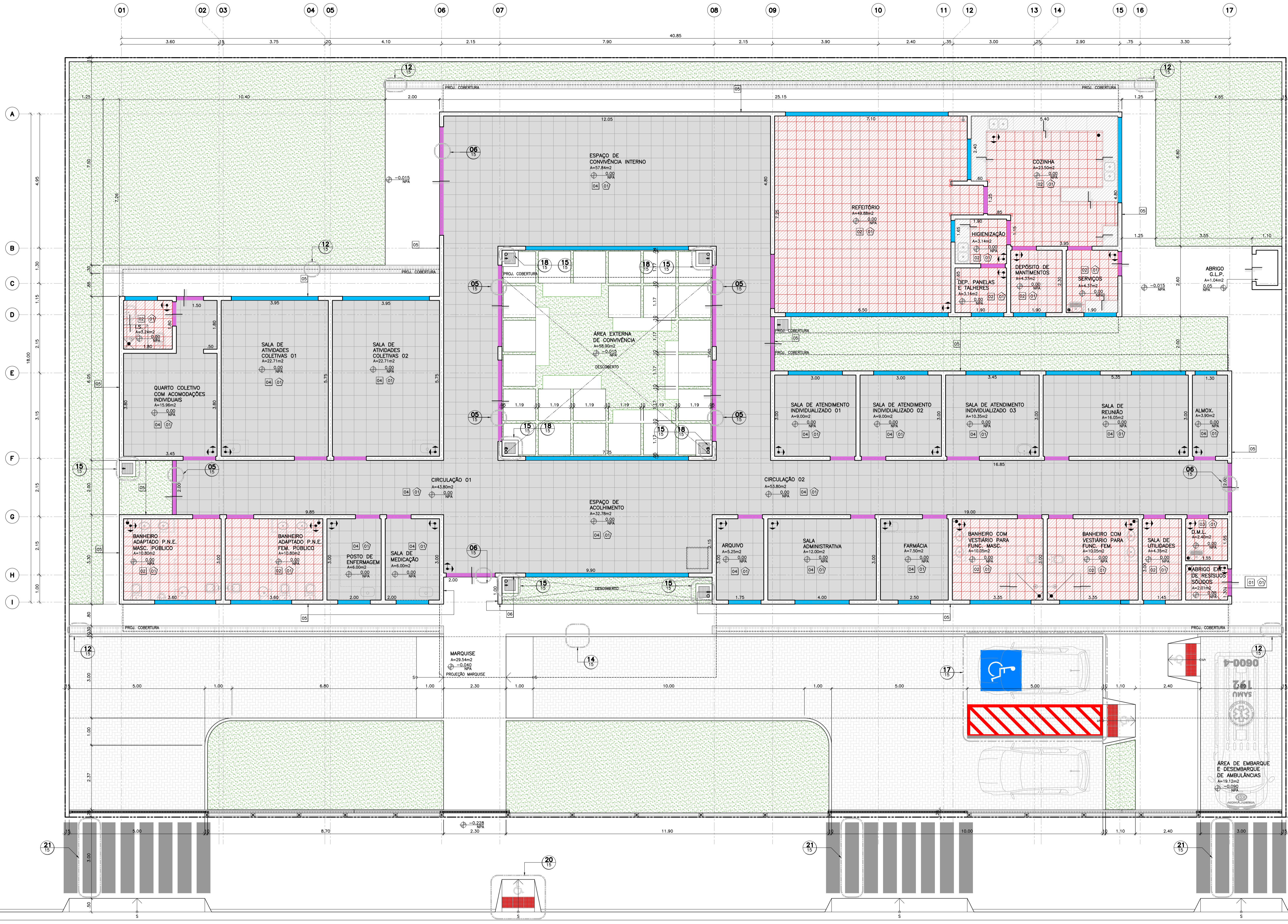

- LEGENDA:**
- OPERAÇÃO NA INSTALAÇÃO**
 - CANTONERA DE ALUMINIO**
 - SOLEIRA - EM GRANITO DIMENÇÕES CONFORME PROJETO, VIDE DET. 05 E 06/15**
 - PORTÃO - EM GRANITO DIMENÇÕES CONFORME PROJETO, VIDE DET. 03/15**
 - PISO/CANTONERA CERÂMICO - D=45x45cm, NA COR BRANCO ACETINADO, ORIENTAR PROVEDORES DO FABRICANTE PARA JUNTA DE ACENTAMENTO E RELAZO ARGAMASSA EPÓXI COR BRANCO. FOLHAR DIMENSÕES, DETALHO NA ALVENARIA, NA COR BRANCO ACETINADO, VIDE DET. 07/15**
 - PISO CERÂMICO COM INFUSÃO/INCRUSTAÇÃO - D=31,5x31,5cm, NA COR BRANCO ACETINADO, JUNTA DE ACENTAMENTO 3,00mm E RELAZO ARGAMASSA EPÓXI COR BRANCO. SEMIPREPARADO DE ARGAMASSA POLIMÉRICA 3kg POR M2, TRATAMENTO DE RAJOS E JOINTS COM MANTA TÊXTEL, CORÃO COMERCIAL, 31,5x31,5cm, E DADOS ANTERIOR A APLICAÇÃO EM TODA ÁREA, VIDE DET. 07/15**
 - BASE EM ALVENARIA - H=8cm, VIDE DET. XX/15**
 - PISO EM CONCRETO - DESEMPENHO E RIGIDEZ, JUNTA DE DILATAÇÃO A CADA 1,00m, COM FOLHA ACRÍLICA LAMINAR FORÇA, NA COR CINZA**
 - PISO INTERTRAVADO - D=10x10x2cm COR NATURAL**
 - GRAMA BATATAS**
 - PISOS TÁTEIS - EM CIMENTO, NA COR AMARELO, VIDE DET. 04 E 11/15**
- PAREDES:**
- 01 ASSENTAMENTO DE AZULEJOS 45x33,5cm BRANCO ATÉ O TETO
 - 02 ASSENTAMENTO DE AZULEJOS 45x33,5cm BRANCO ATÉ 2,20m E SUPERIOR PINTURA EPÓXI BRANCO
 - 03 ASSENTAMENTO DE AZULEJOS 45x33,5cm BRANCO ATÉ 1,20m E SUPERIOR PINTURA EPÓXI BRANCO
 - 04 PINTURA EPÓXI NA COR BRANCO ATÉ O TETO
 - 05 ASSENTAMENTO DE PASTILHAS 10x10 PARA FACILIDADE, SUPERFÍCIE BRILHANTE, OBSERVAR ORIENTAÇÃO DO FABRICANTE PARA JUNTAS DE ACENTAMENTO, MESMA COR DA PINTURA EXTERIOR (TEXTURA TIPO RISTICA NA COR RAL 070, 80, 20) ATÉ 1,40m VIDE ELEVAÇÕES FLS. 04/15 E 05/15
 - 06 ASSENTAMENTO DE PASTILHAS 10x10 PARA FACILIDADE, SUPERFÍCIE BRILHANTE, OBSERVAR ORIENTAÇÃO DO FABRICANTE PARA JUNTAS DE ACENTAMENTO, MESMA COR DA PINTURA EXTERIOR (TEXTURA TIPO RISTICA NA COR RAL 2002) ATÉ 1,40m VIDE ELEVAÇÕES FLS. 04/15 E 05/15
 - 07 LAJE MOLDADA "IN LOCO" COM CHAPISCO, FERRO, EMBOÇO E PINTURA LATEX PVA COR BRANCO
 - 08 LAJE MOLDADA "IN LOCO" COM CHAPISCO, FERRO, EMBOÇO E PINTURA LATEX PVA COR BRANCO
- TETO:**
- 01 LAJE MOLDADA "IN LOCO" COM CHAPISCO, FERRO, EMBOÇO E PINTURA LATEX PVA COR BRANCO
 - 02 LAJE MOLDADA "IN LOCO" COM CHAPISCO, FERRO, EMBOÇO E PINTURA LATEX PVA COR BRANCO

01 CENTRO DE ATENÇÃO PSICOSSOCIAL - I, II, AD, I
 PAGINAÇÃO E DETALHAMENTO DE PISOS
 ESCALA: 1:50

OBSERVAÇÕES:
 1- CONFERIR MEDIDAS NO LOCAL
 2- MEDIDAS EM METROS.

RESPONSÁVEL TÉCNICO:
 ERNATHAS DE OLIVEIRA SILVA
 REGISTRO Nº 123456789
 CREA Nº 123456789

RESPONSÁVEL:
 MINISTÉRIO DA SAÚDE

PROJETO: CENTRO DE ATENÇÃO PSICOSSOCIAL - I, II, AD, I "CAPS"
LOCAL: RUA PROGRESSO S/N
 BAIRRO: VILA PROGRESSO
 CIDADE/UF: AÇAILÂNDIA - MARANHÃO
 CEP: 65.930-00



RESPONSÁVEL:	DESENHO:
RESPONSÁVEL TÉCNICO:	DESENHO:
<p>QUADRO DE ÁREAS</p> <p>ÁREA DO TERRENO: 1.350,00 M²</p> <p>ÁREA A CONSTRUIR: 808,16 M²</p> <p>REVISÃO:</p>	<p>TAXA DE OCUPAÇÃO: 45,05 %</p> <p>A. LIVRE: 570,74 M²</p> <p>INDICADA</p>

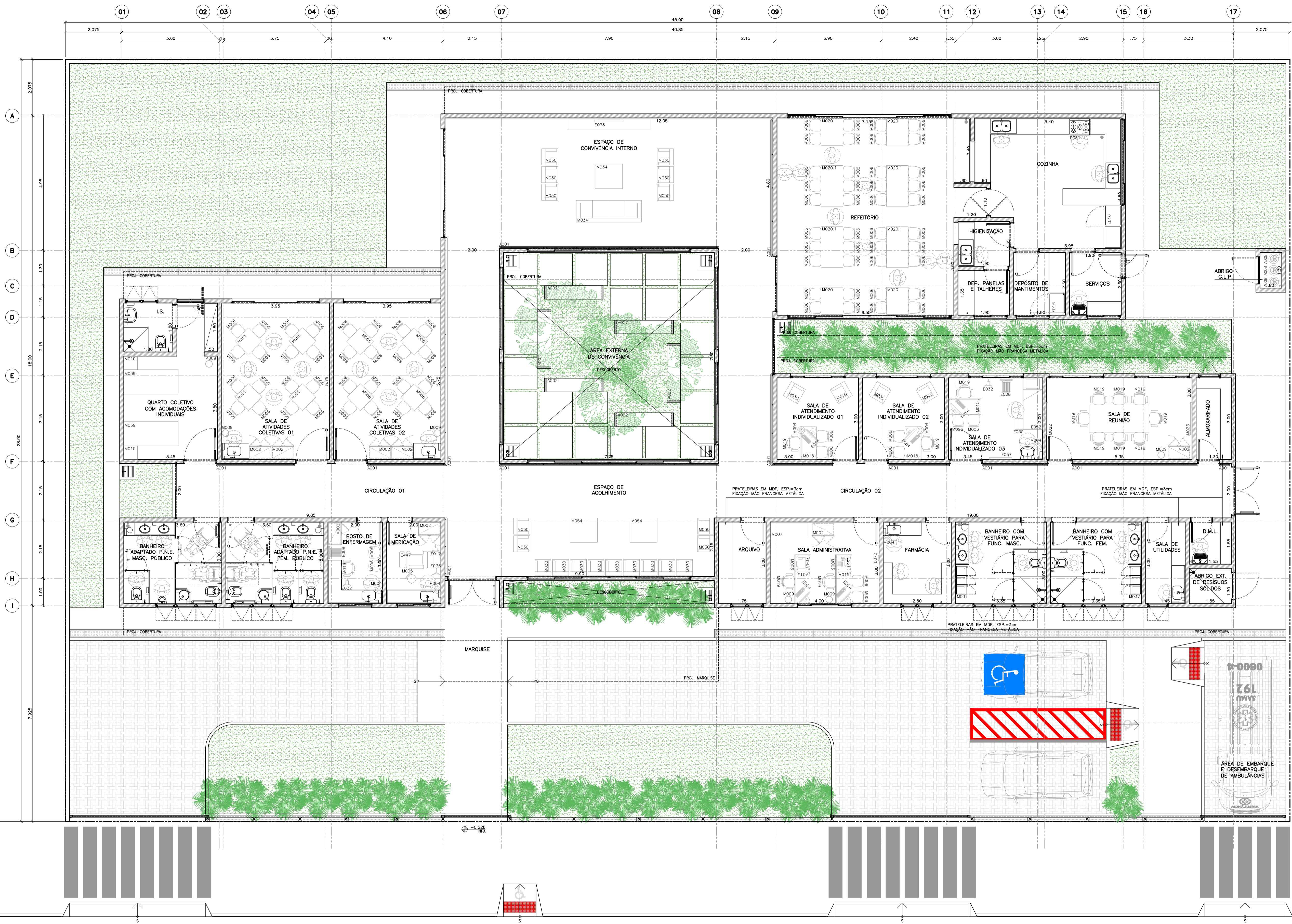

CARIMBO DA PREFEITURA



PROJETO: CENTRO DE ATENÇÃO PSICOSSOCIAL - I, II, AD, I "CAPS"
 LOCAL: RUA PROGRESSO S/N
 BAIRRO: VILA PROGRESSO
 CIDADE/UF: AÇAILÂNDIA - MARANHÃO
 CEP: 65.930-00

RESPONSÁVEL: *[Signature]*
 RESPONSÁVEL TÉCNICO: *[Signature]*

DESENHO: - FACHADA 01
 - FACHADA 02
 - LEGENDA

DESENHO: DONALTO SANTOS

QUADRO DE ÁREAS		
ÁREA DO TERRENO:	1.350,00 M ²	ÁREA DE PASSAGISMO: 171,10 M ²
ÁREA A CONSTRUIR:	808,16 M ²	ÁREA ÚTIL: 522,82 M ²
REV: 00	ARG: CAPS_INFANTIL-12/2023	DATA: 18/12/2023
FOLHA: 07/14	ESCALA: INDICADA	INDICADA

DESIGNAÇÃO: *[Signature]*
 AUTOR PROJETO: VERRONI ARQUITETOS ASSOCIADOS
 6127-1

OBSERVAÇÕES:
 1- CONFERIR MEDIDAS NO LOCAL.
 2- MEDIDAS EM METROS.

LEGENDA:
 ALVENARIA EM BLOCOS CERÂMICOS
 PISO INTERTRAVADO
 GRAMA

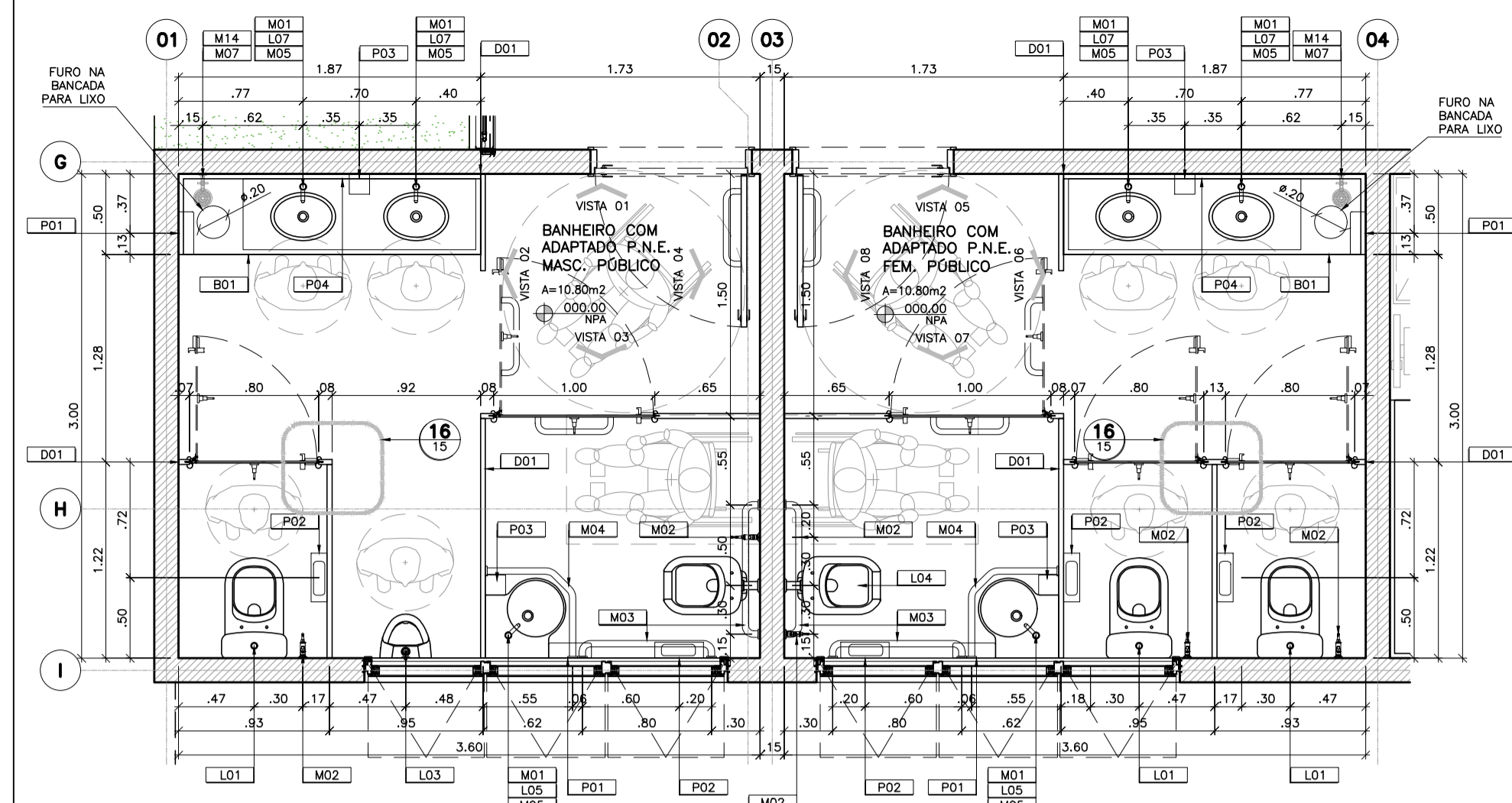

01 CENTRO DE ATENÇÃO PSICOSSOCIAL - II, AD, I
BANHEIRO PÚBLICO ADAPTADO P.N.E. MASCULINO E FEMININO
 ESCALA: 1:25

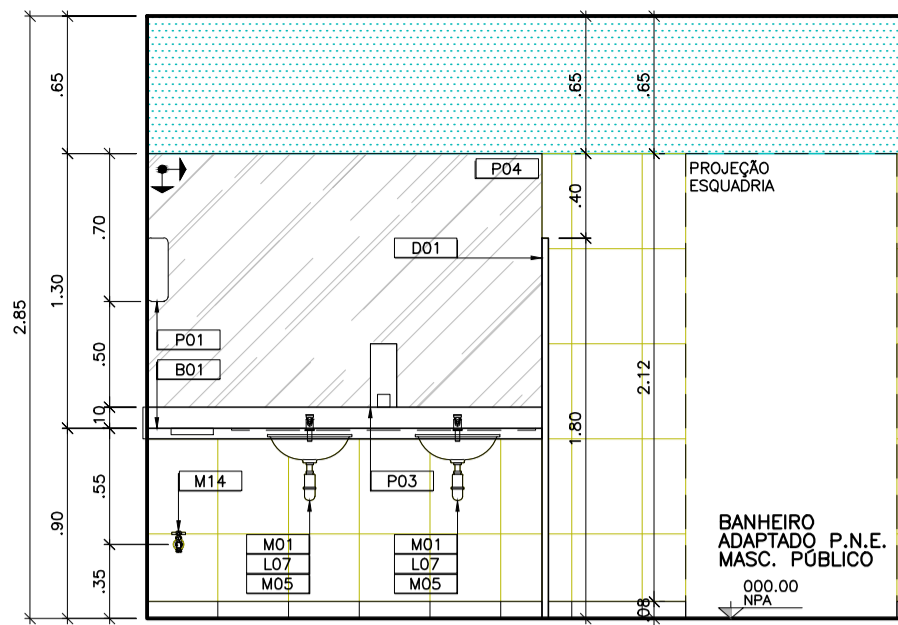

VISTA 01

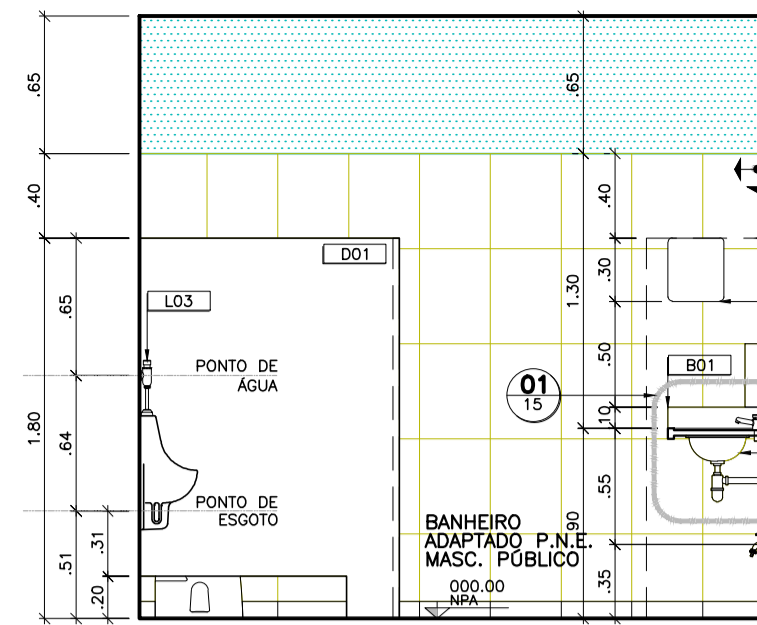

VISTA 04

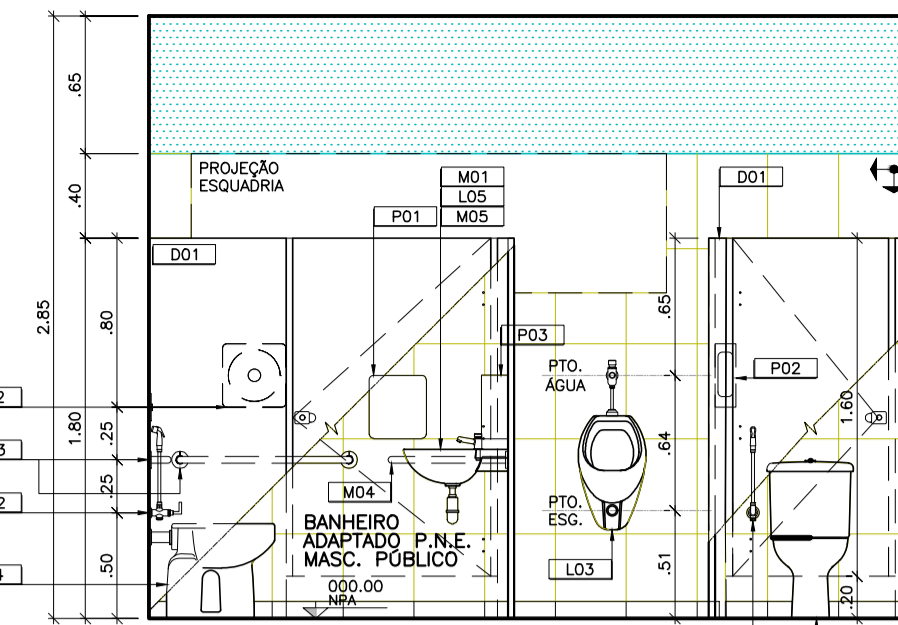

VISTA 03

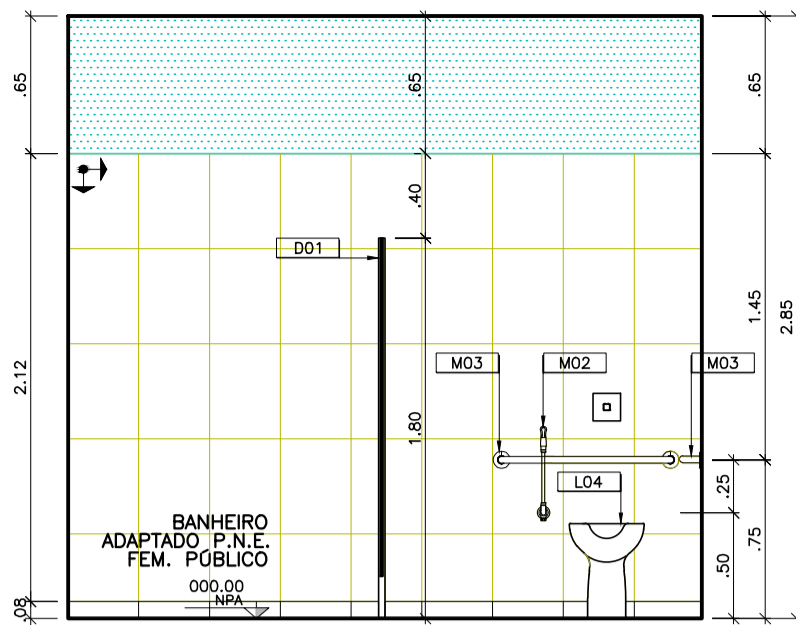

VISTA 04

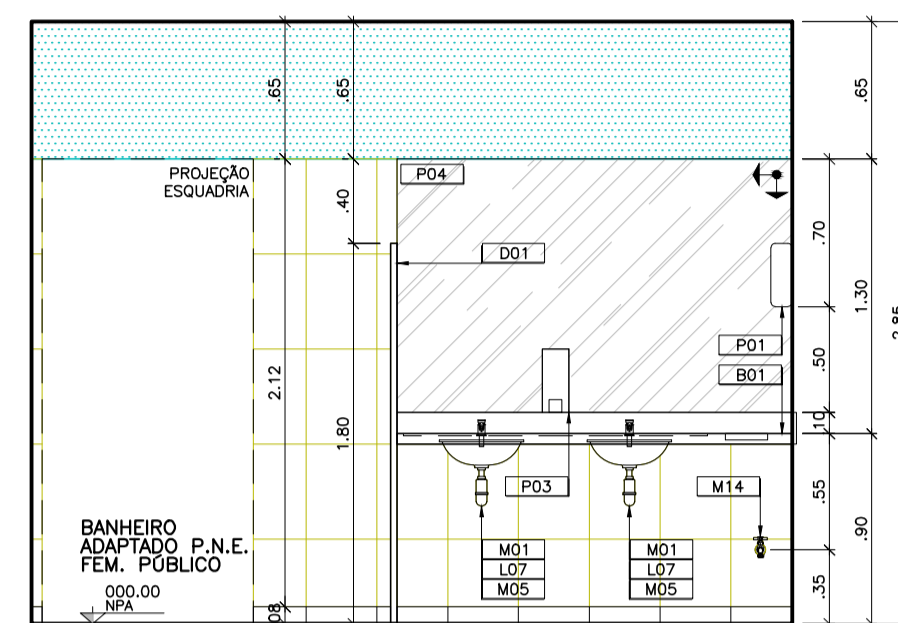

VISTA 05

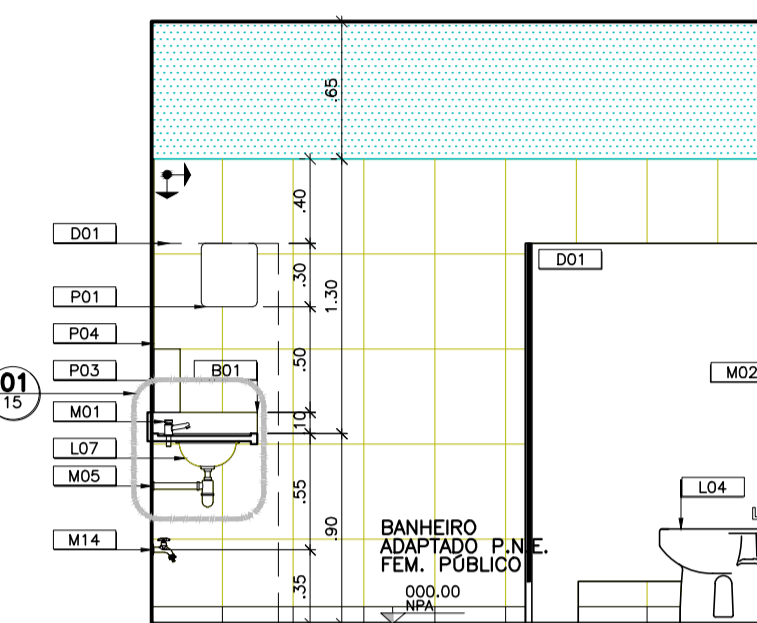

VISTA 06

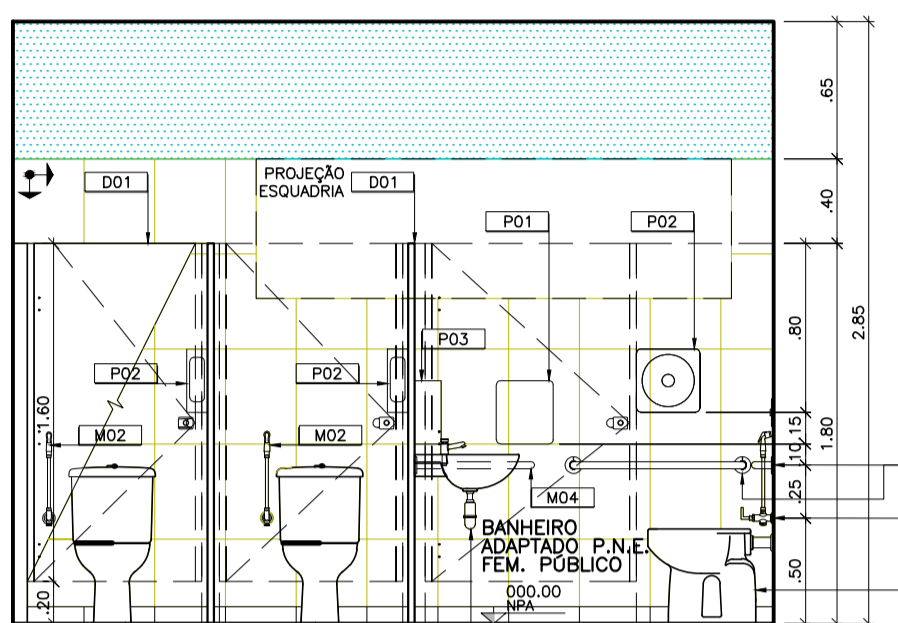

VISTA 07

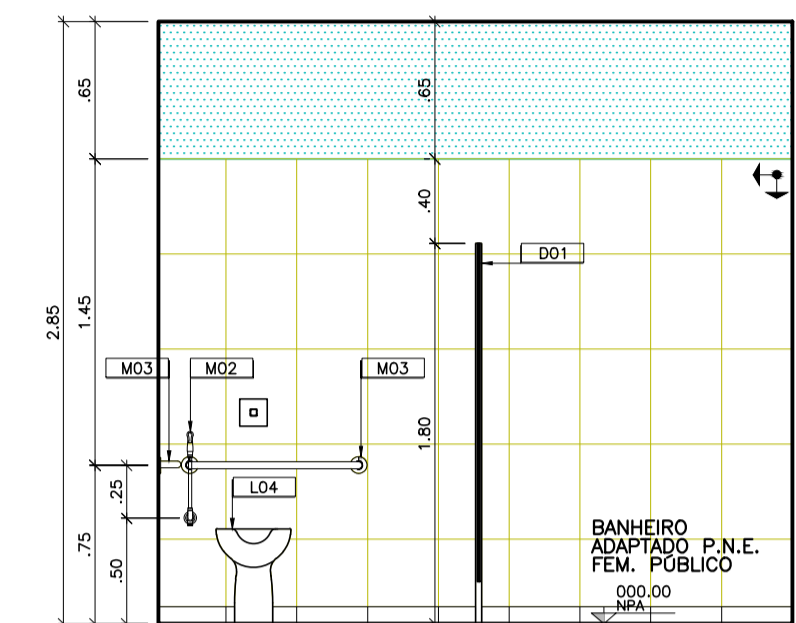

VISTA 08

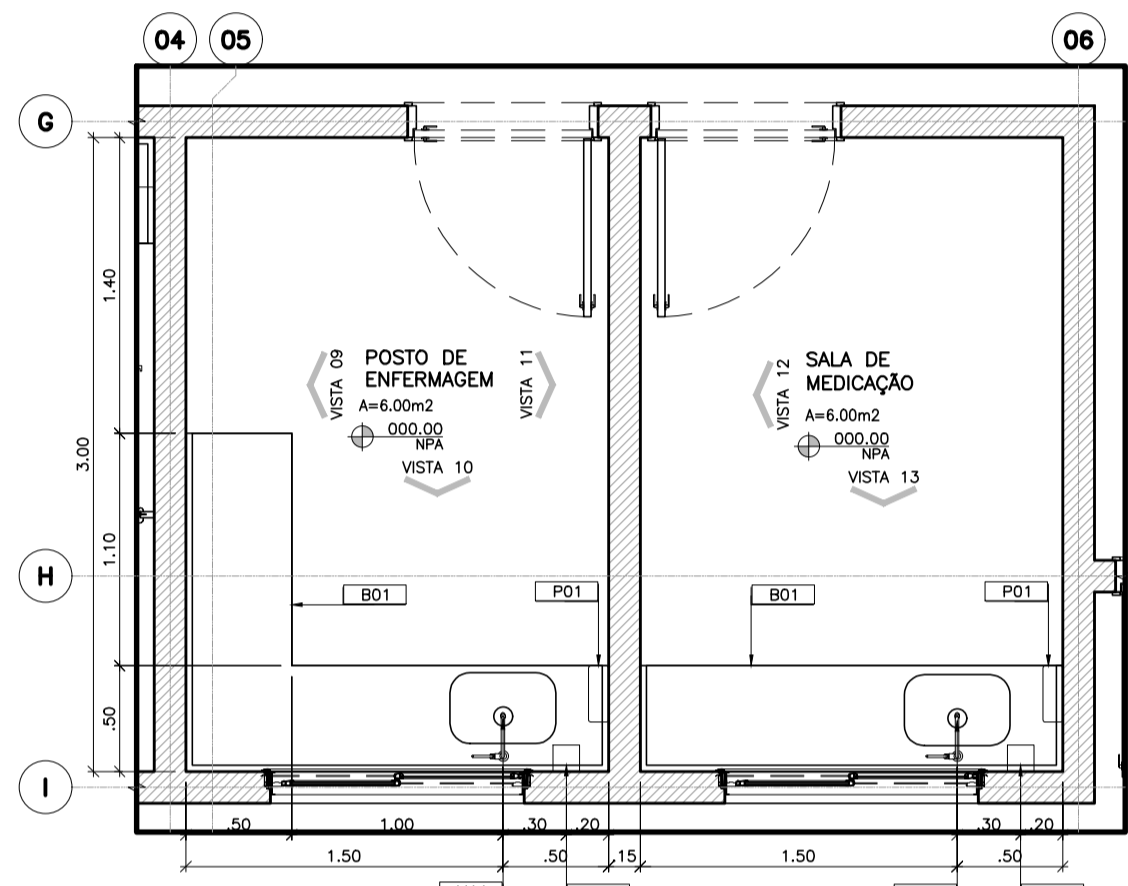

02 CENTRO DE ATENÇÃO PSICOSSOCIAL - I, II, AD, I
POSTO DE ENFERMAGEM E SALA DE MEDIÇÃO
 ESCALA: 1:25

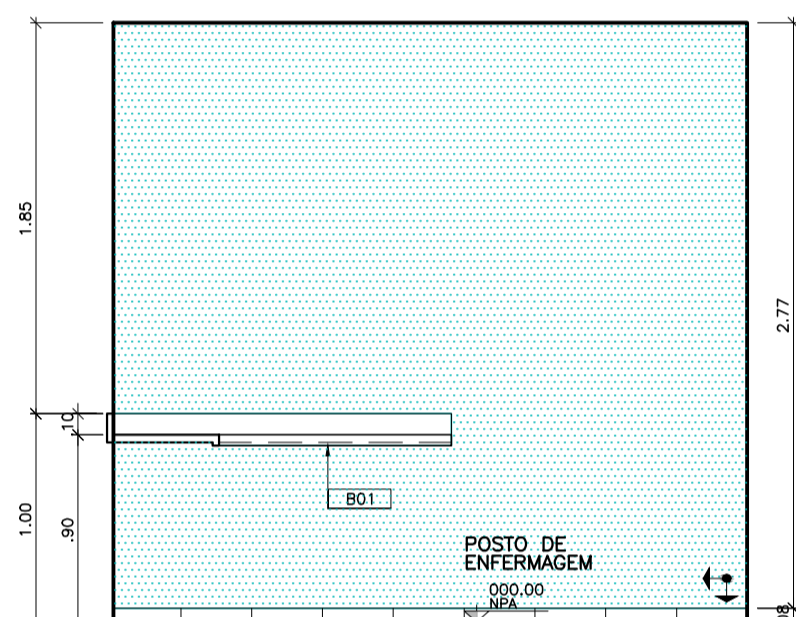

VISTA 09

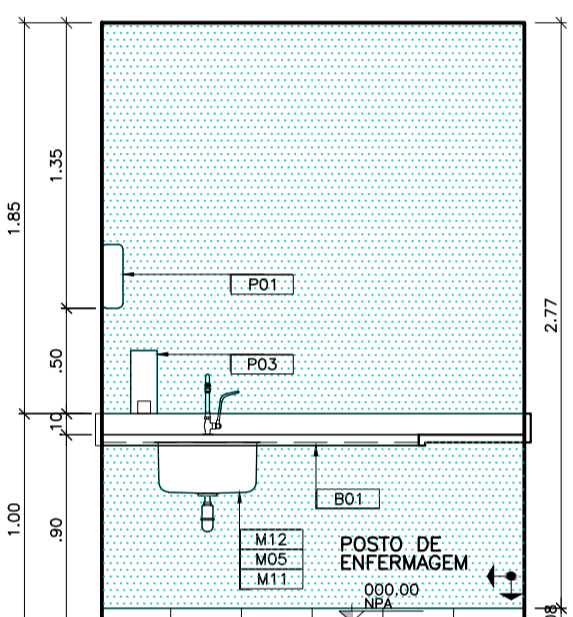

VISTA 10

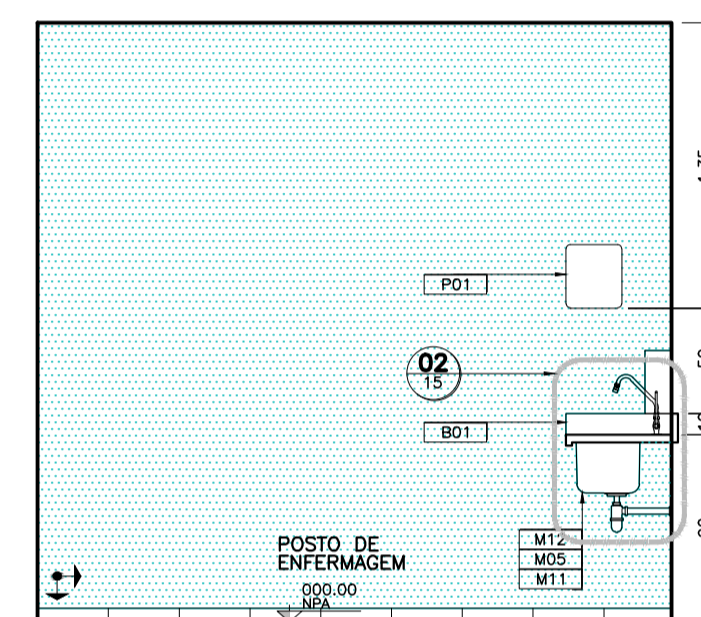

VISTA 11

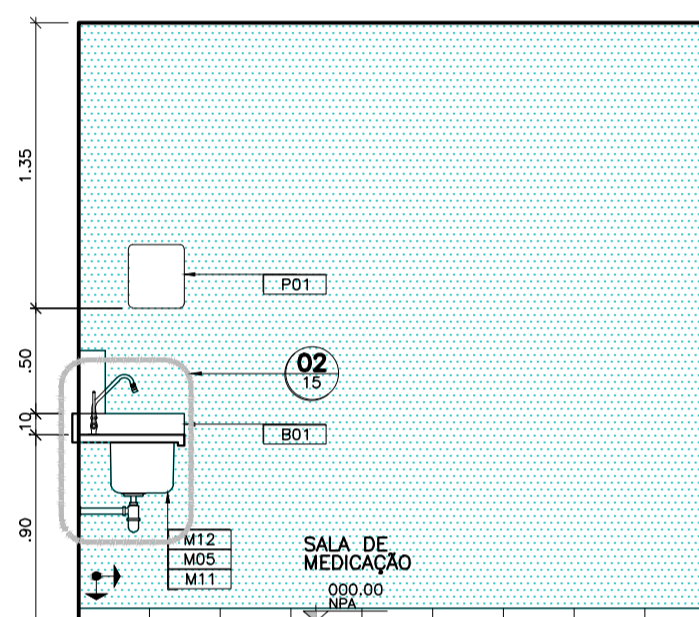

VISTA 12

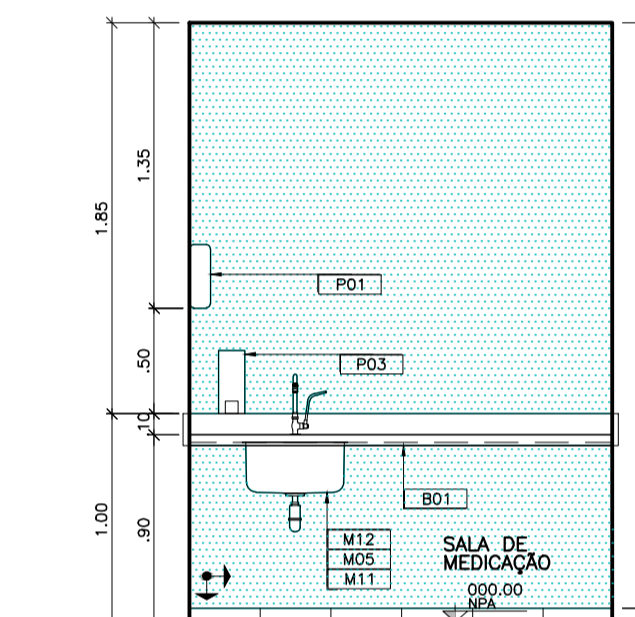

VISTA 13

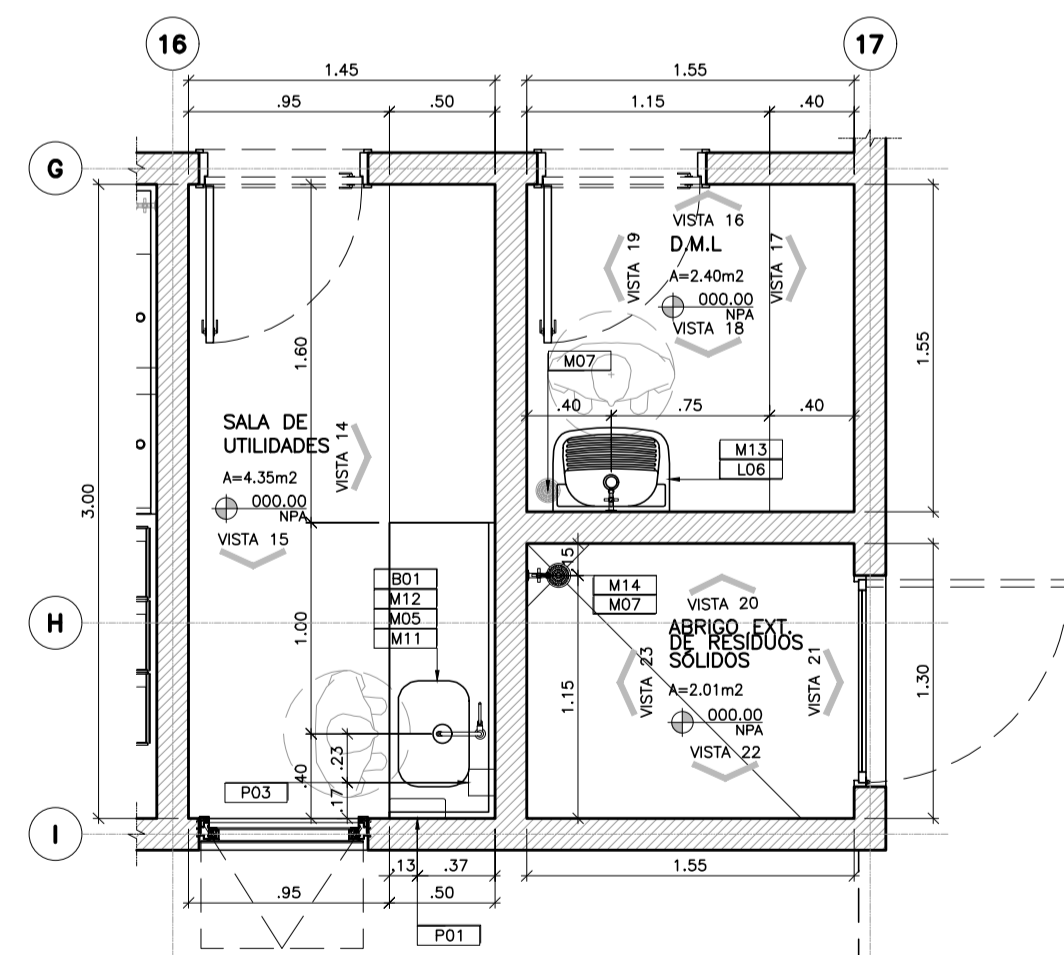

03 CENTRO DE ATENÇÃO PSICOSSOCIAL - I, II, AD, I
SALA DE UTILIDADES, D.M.L. E ABRIGO EXT. DE RESÍDUOS SÓLIDOS
 ESCALA: 1:25

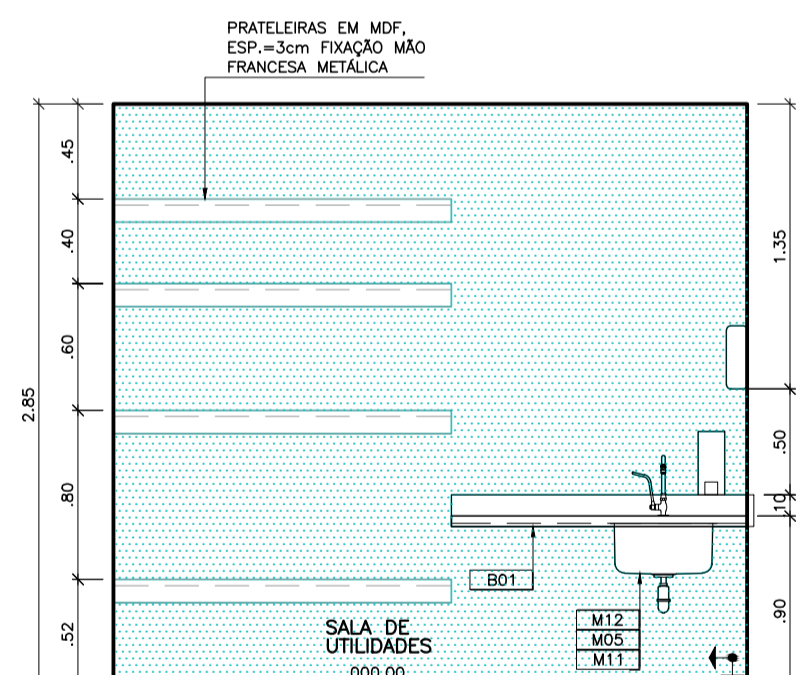

VISTA 14

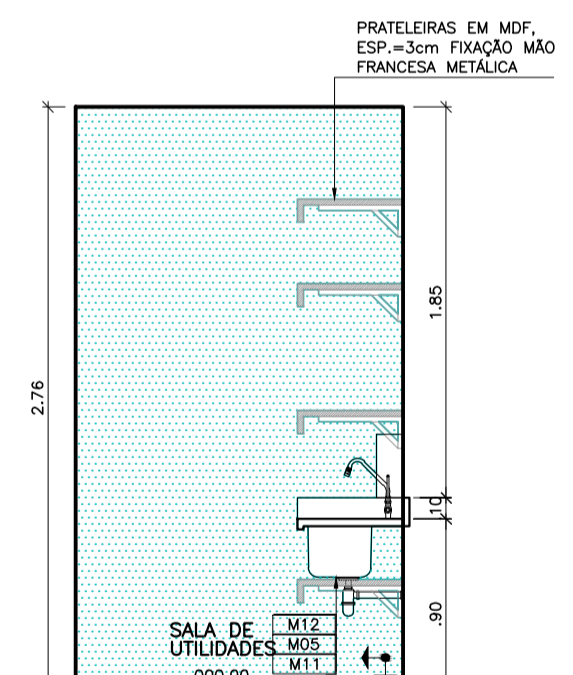

VISTA 15

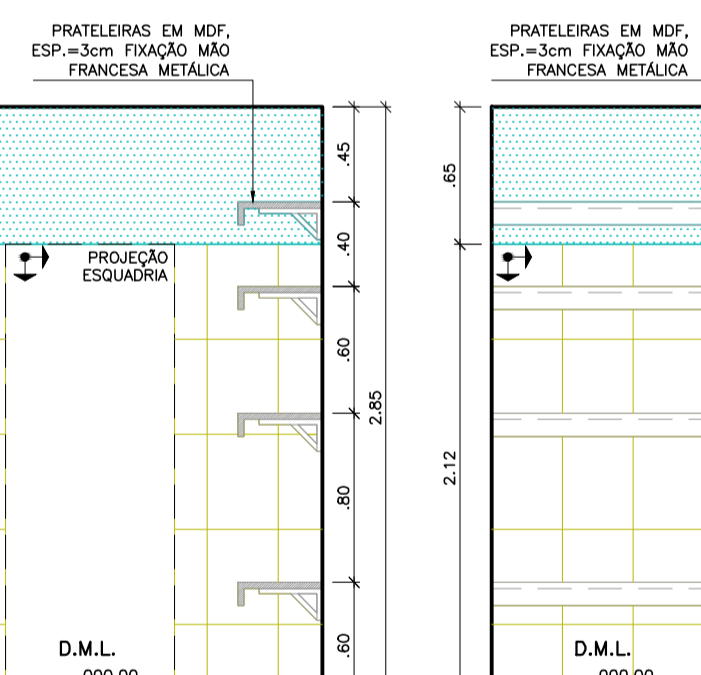

VISTA 16

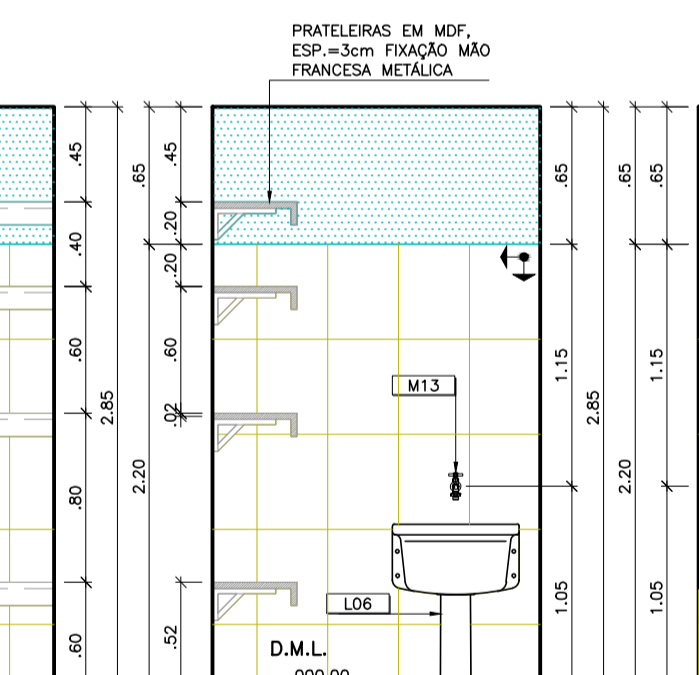

VISTA 17

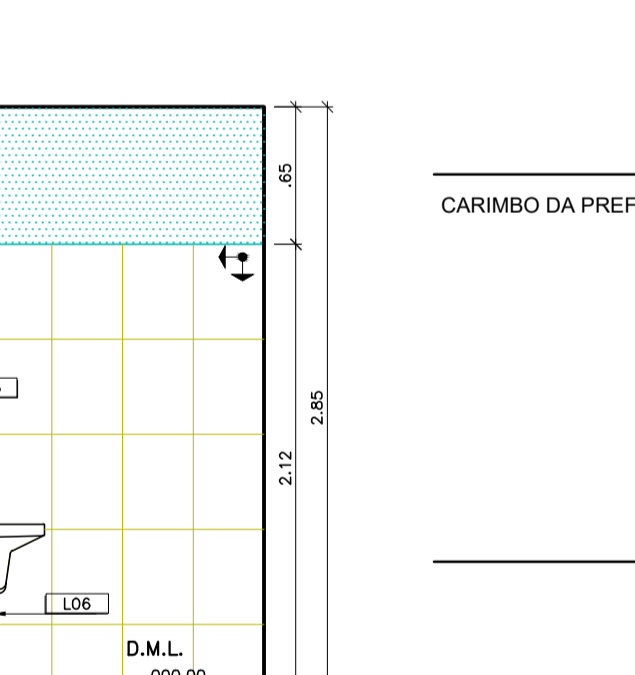

VISTA 18



VISTA 19

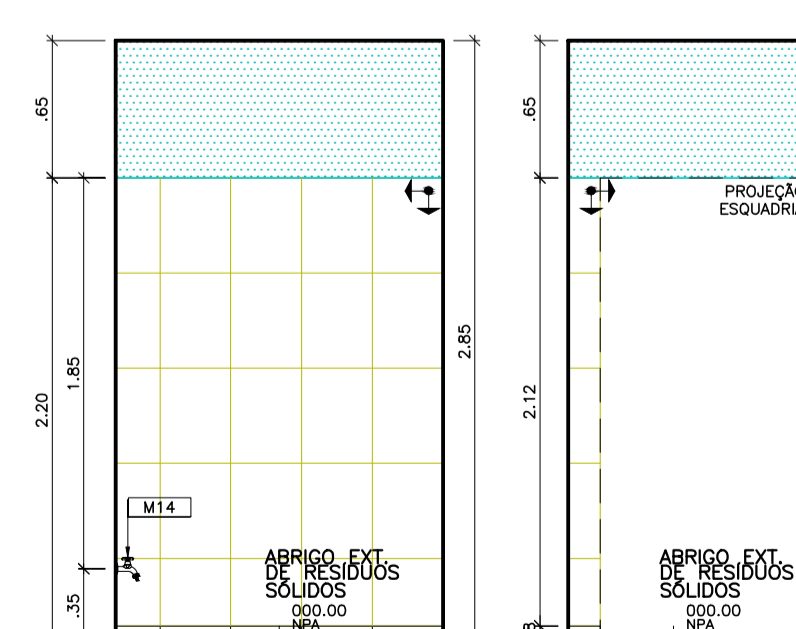

VISTA 20

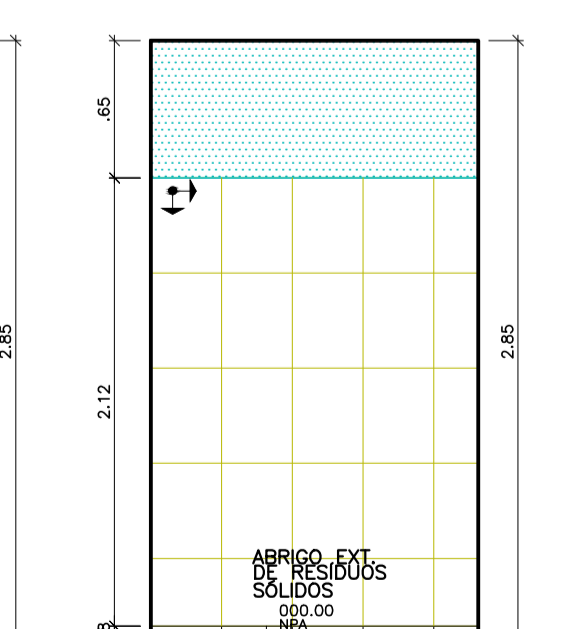

VISTA 21

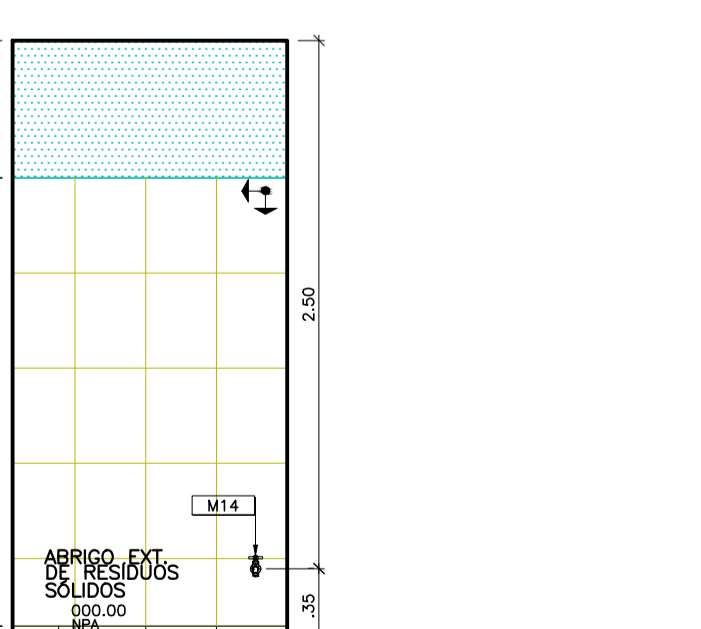

VISTA 22



VISTA 23

ESPECIFICAÇÕES DE MATERIAIS
 B01 BRANCA EM USADO - CADA BRANCA 180x180cm
 C01 CHUVEIRO EM CRÔMO CHUVA ANDRORRA ESP=3cm
 L01 BACIA COM CAVA ACOPADA
 L02 MICROTUBO COM SIFÃO INTERNO
 L03 BACA CONVENCIONAL COM ABERTURA FRONTAL E VALVULA
 L04 BANHEIRO DE CANTO
 L05 BANHEIRO DE COLUNA-ANEL
 L06 CUBA DE EMITIR OVAL
 M01 TORNEIRA PARA LAVATORIO DE MESA FEMENINO
 M02 DUCHA GIRENOVA
 M03 BARRA METÁLICA AÇO-INOX DE ACESSIBILIDADE 60cm
 M04 BARRA METÁLICA AÇO-INOX PARA CUBA DE CENTO
 M05 SIFÃO METÁLICO
 M06 TORNEIRA PARA COZINHA DE PAREDE BICA MÓVEL
 M07 RALO
 M08 BARRA DE APOIO AÇO-INOX 87 70x70cm
 M09 BANCO ARTICULÁVEL PARA BANHO 45x70cm
 M10 CHUVEIRO ELÉTRICO TRIFÁSICO
 M11 CUBA DE AÇO-INOX 400x200x40cm
 M12 TORNEIRA DE USO ESPECÍFICO DE MESA BICA MÓVEL
 M13 TORNEIRA PARA TANQUE COM DERIVAÇÃO PARA MÁQUINA
 M14 TORNEIRA DE USO GERAL COM BICO PARA MANGUEIRA
 M15 CUBA DE AÇO-INOX DUPLA 400x700x140cm
 M16 SIFÃO ELÉTRICO
 M17 BARRA METÁLICA AÇO-INOX DE
 M18 TORNEIRA PARA LAVATORIO DE MESA
 M19 CHUVEIRO ELÉTRICO TRIFÁSICO COM DUPLA
 M20 TORNEIRA PARA COZINHA DE PAREDE BICA MÓVEL
 M21 DISPENSER DE PAPEL TOALHA
 M22 DISPENSER DE PAPEL HIGIENIZANTE ROLLO
 M23 SABONETEIRA DE REFE SPRAY
 M24 SIFÃO DE SIFÃO
 M25 BOTO DE ALARME PARA P.N.E. = 0,45m
 M26 CAMPAINHA DE ALARME P.N.E. = 2,50m

LEGENDA:
 ORDEM DA MODULAÇÃO.
 CANTONEIRA DE ALUMÍNIO.
 AZULEJO CERÂMICO = 10x10-11,5cm NA COR
 BRANCO ACOTADO, JANTAS DE ADEQUAMENTO
 3,0cm E RELAZO HIGIENIZADO 50cm X BRANCO.
 RODAPÉ CERÂMICO C/ IMPERMEABILIZAÇÃO =
 10x11,5cm, EMBRITO NA ALTURA NA COR BRANCO
 ACOTADO E RELAZO ESPELHO IMPERMEABILIZADO EM
 ARGAMASSA POLIMÉRICA 2x FOR. 20. TRATAMENTO COM
 MATERIAL ELÉTRICO, CORDÃO COMPRESSÍVEL, TELA ESTRECHADA
 E DUAS DEMARCAÇÕES ANTERIORES A APLICAÇÃO EM TODA ÁREA.

RODAPÉ CERÂMICO = 10x11,5cm
EMBRITO NA ALTURA NA COR BRANCO
ACOTADO E RELAZO ESPELHO
PINTURA = TINTA ACRÍLICA LÁQUIL, ACABAMENTO ACOTADO, NA COR BRANCA.
RODAPÉ CERÂMICO C/ IMPERMEABILIZAÇÃO = 10x11,5cm, EMBRITO NA ALTURA NA COR BRANCO ACOTADO E RELAZO ESPELHO IMPERMEABILIZADO EM ARGAMASSA POLIMÉRICA 2x FOR. 20. TRATAMENTO COM MATERIAL ELÉTRICO, CORDÃO COMPRESSÍVEL, TELA ESTRECHADA E DUAS DEMARCAÇÕES ANTERIORES A APLICAÇÃO EM TODA ÁREA.

RODAPÉ CERÂMICO = 10x11,5cm
EMBRITO NA ALTURA NA COR BRANCO
ACOTADO E RELAZO ESPELHO
PINTURA = TINTA ACRÍLICA LÁQUIL, ACABAMENTO ACOTADO, NA COR BRANCA.
RODAPÉ CERÂMICO C/ IMPERMEABILIZAÇÃO = 10x11,5cm, EMBRITO NA ALTURA NA COR BRANCO ACOTADO E RELAZO ESPELHO IMPERMEABILIZADO EM ARGAMASSA POLIMÉRICA 2x FOR. 20. TRATAMENTO COM MATERIAL ELÉTRICO, CORDÃO COMPRESSÍVEL, TELA ESTRECHADA E DUAS DEMARCAÇÕES ANTERIORES A APLICAÇÃO EM TODA ÁREA.

RODAPÉ CERÂMICO = 10x11,5cm
EMBRITO NA ALTURA NA COR BRANCO
ACOTADO E RELAZO ESPELHO
PINTURA = TINTA ACRÍLICA LÁQUIL, ACABAMENTO ACOTADO, NA COR BRANCA.
RODAPÉ CERÂMICO C/ IMPERMEABILIZAÇÃO = 10x11,5cm, EMBRITO NA ALTURA NA COR BRANCO ACOTADO E RELAZO ESPELHO IMPERMEABILIZADO EM ARGAMASSA POLIMÉRICA 2x FOR. 20. TRATAMENTO COM MATERIAL ELÉTRICO, CORDÃO COMPRESSÍVEL, TELA ESTRECHADA E DUAS DEMARCAÇÕES ANTERIORES A APLICAÇÃO EM TODA ÁREA.

RODAPÉ CERÂMICO = 10x11,5cm
EMBRITO NA ALTURA NA COR BRANCO
ACOTADO E RELAZO ESPELHO
PINTURA = TINTA ACRÍLICA LÁQUIL, ACABAMENTO ACOTADO, NA COR BRANCA.
RODAPÉ CERÂMICO C/ IMPERMEABILIZAÇÃO = 10x11,5cm, EMBRITO NA ALTURA NA COR BRANCO ACOTADO E RELAZO ESPELHO IMPERMEABILIZADO EM ARGAMASSA POLIMÉRICA 2x FOR. 20. TRATAMENTO COM MATERIAL ELÉTRICO, CORDÃO COMPRESSÍVEL, TELA ESTRECHADA E DUAS DEMARCAÇÕES ANTERIORES A APLICAÇÃO EM TODA ÁREA.

CARIMBO DA PREFEITURA

PREFEITURA AÇAILÂNDIA
 COMPROMISSO COM VOCÊ

PROJETO: **CENTRO DE ATENÇÃO PSICOSSOCIAL - I, II, AD, I "CAPS"**
 LOCAL: RUA PROGRESSO S/N
 BAIRRO: VILA PROGRESSO
 CIDADE/UF: AÇAILÂNDIA - MARANHÃO
 CEP.: 65.930-00

RESPONSÁVEL: **JONATHAS DE OLIVEIRA SILVA**
 SECRETÁRIO MUN. DE SAÚDE

RESPONSÁVEL TÉCNICO: **FERNANDA MORAES VIANA**
 ENGENHEIRA DE ARQUITETURA
 CREA-MA 111982/2018

QUADRO DE ÁREAS

ÁREA DO TERRENO:	1.350,00 M ²	ÁREA DE PAISAGISMO:	171,10 M ²	TAXA DE OCUPAÇÃO:	45,05 %
ÁREA A CONSTRUIR:	608,16 M ²	ÁREA ÚTIL:	522,82 M ²	A. LIVRE:	570,74 M ²
REV:	00	ARQ:	CAPS_INFANTIL-12/2023	DATA:	18/12/2023
					08/14
					ESCALA: INDICADA

ASSINATURAS:
 VERONICA ARCHETTI ASSOCIADOS 6127-1
 MINISTÉRIO DA SAÚDE

PROJETO REPRODUZIDO SOB A RESPONSABILIDADE DO AUTOR. AUTORES: VERONICA ARCHETTI ASSOCIADOS

FORMT_A1

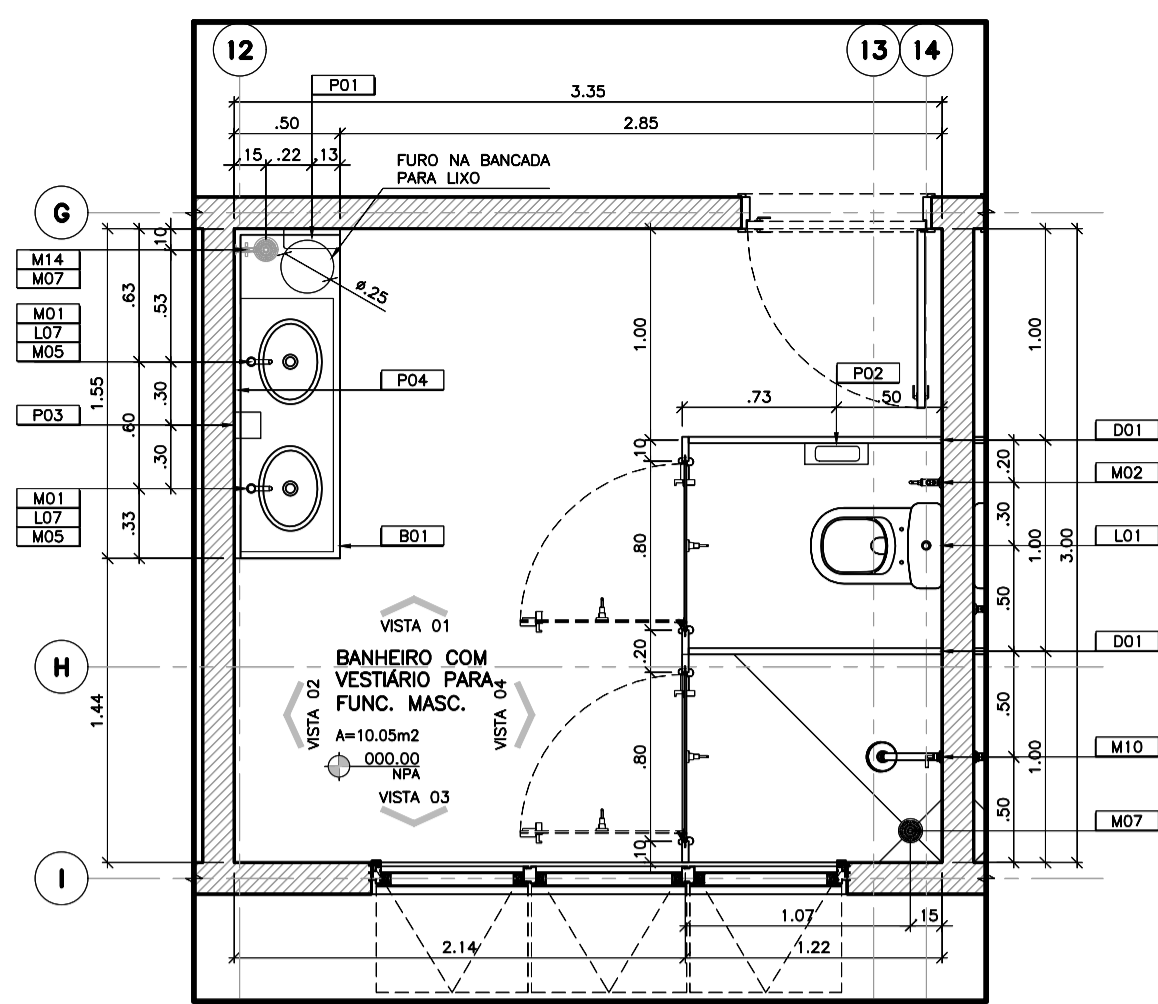

01 CENTRO DE ATENÇÃO PSICOSSOCIAL – I, II, AD, I
BANHEIRO COM VESTIÁRIO PARA FUNC. MASC.
ESCALA: 1:25

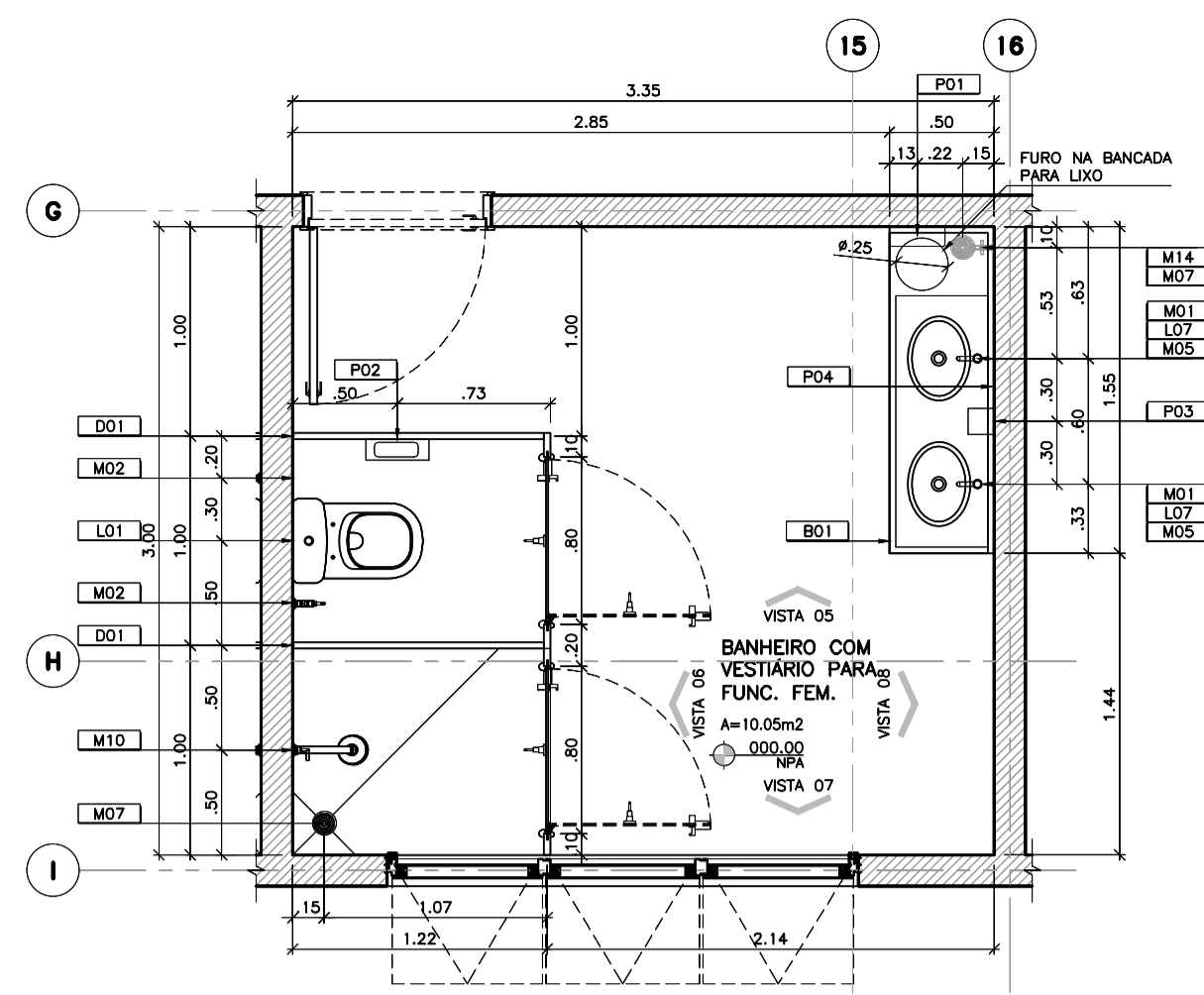

02 CENTRO DE ATENÇÃO PSICOSSOCIAL – I, II, AD, I
BANHEIRO COM VESTIÁRIO PARA FUNC. FEM.
ESCALA: 1:25

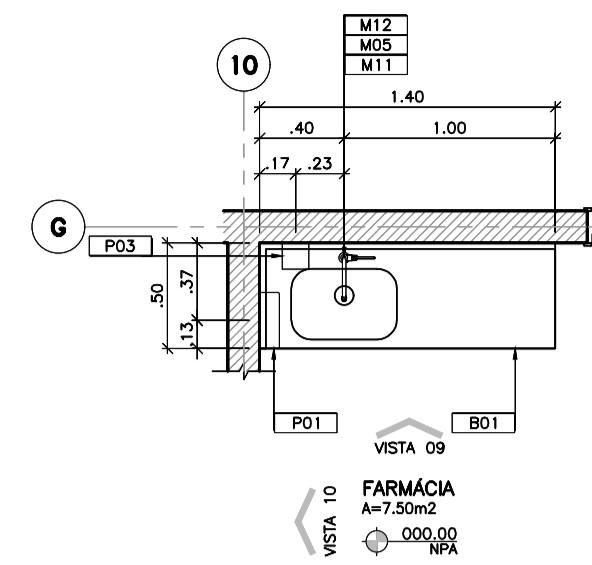

03 CENTRO DE ATENÇÃO PSICOSSOCIAL – I, II, AD, I
FARMÁCIA
ESCALA: 1:25

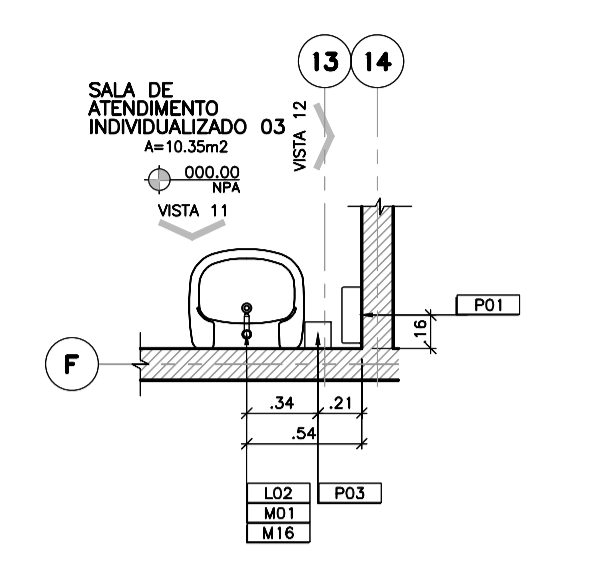

04 CENTRO DE ATENÇÃO PSICOSSOCIAL – I, II, AD, I
SALA DE ATENDIMENTO INDIVIDUALIZADO
ESCALA: 1:25

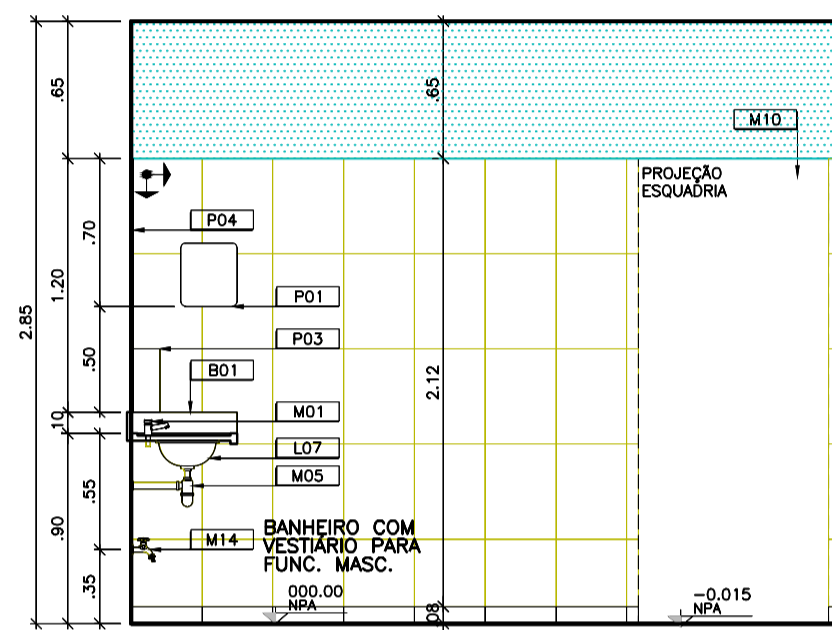

VISTA 01

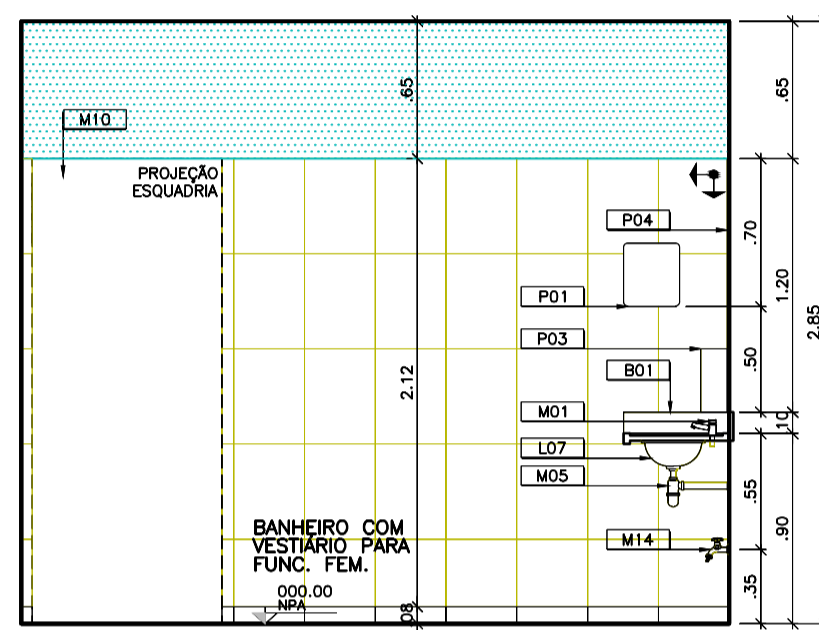

VISTA 05

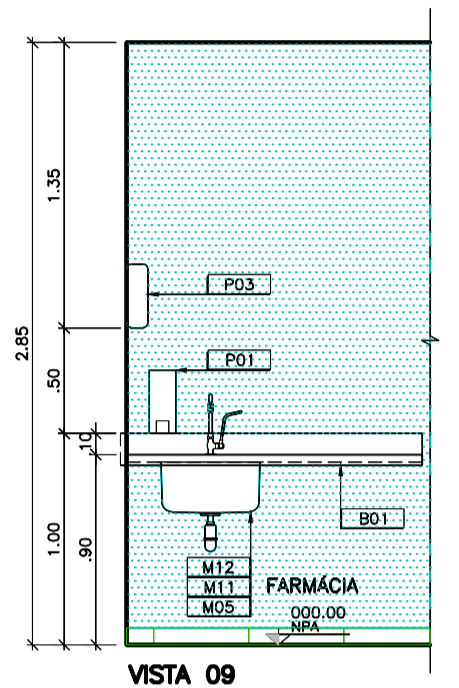

VISTA 09

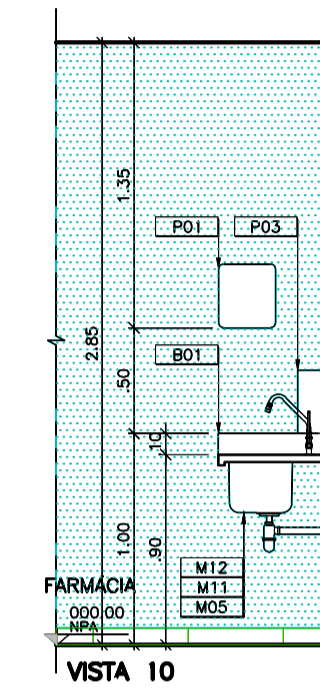

VISTA 10

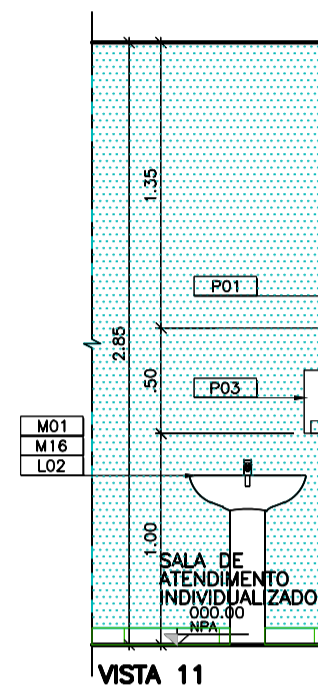

VISTA 11

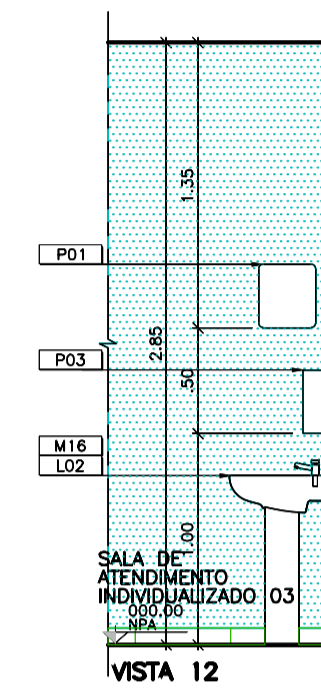

VISTA 12

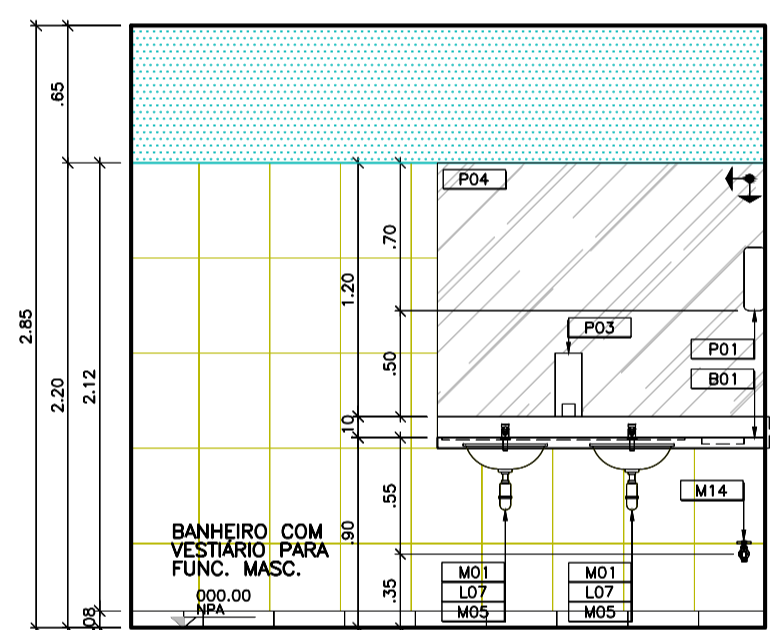

VISTA 02

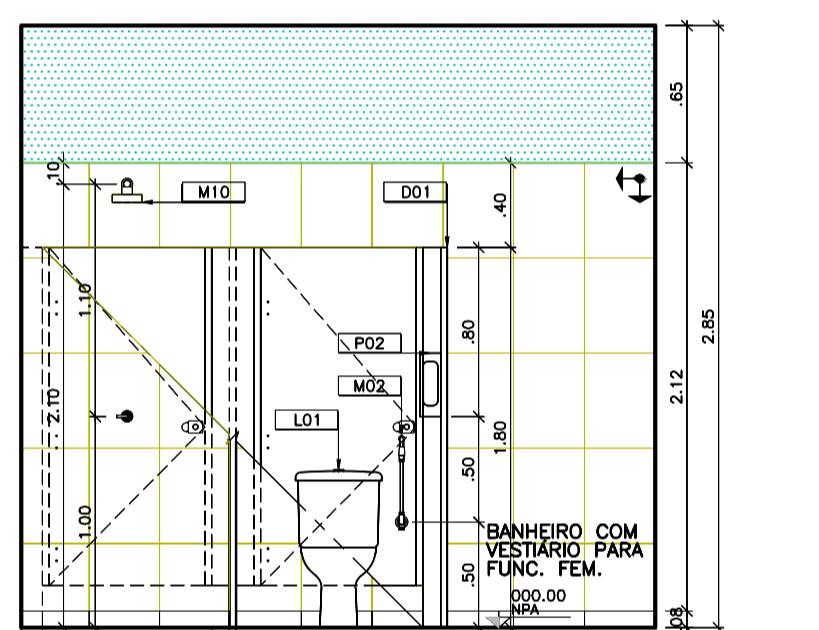

VISTA 06

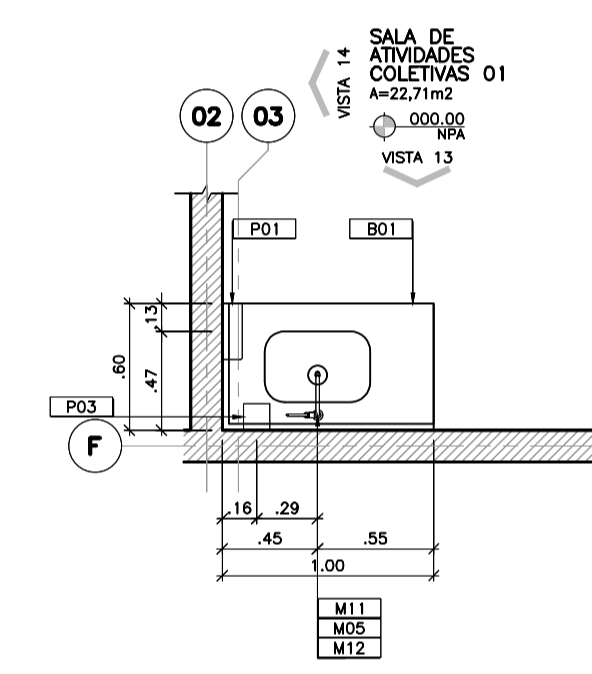

VISTA 14

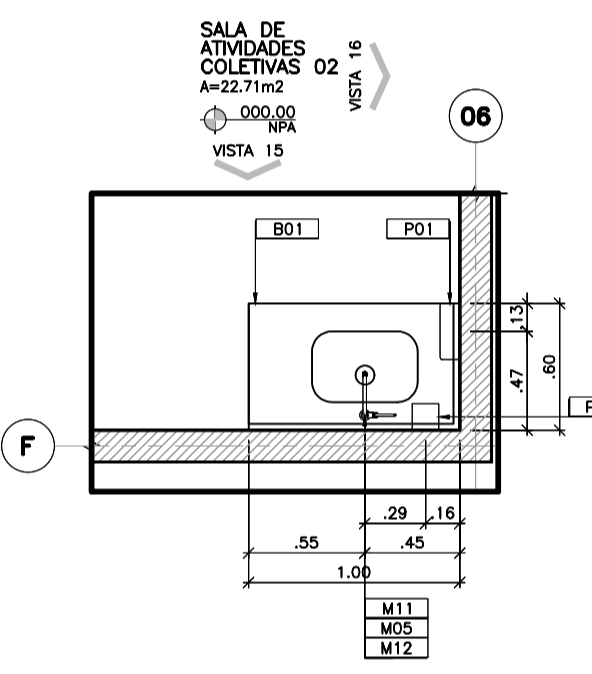

VISTA 16

05 CENTRO DE ATENÇÃO PSICOSSOCIAL – I, II, AD, I
SALA DE ATIVIDADES COLETIVAS 01
ESCALA: 1:25

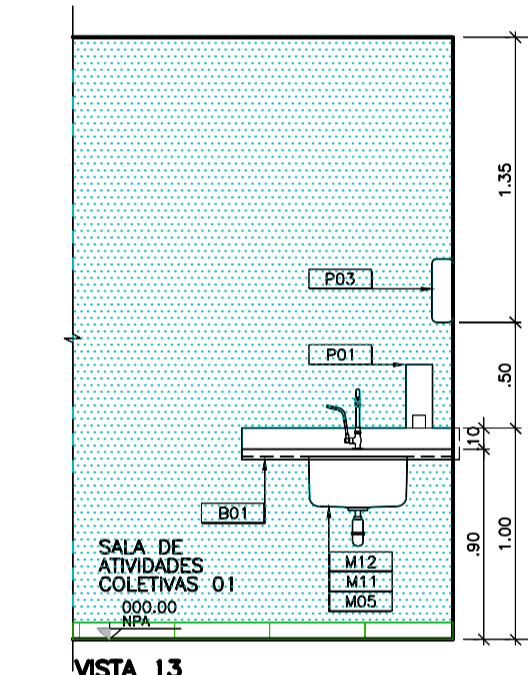

VISTA 13

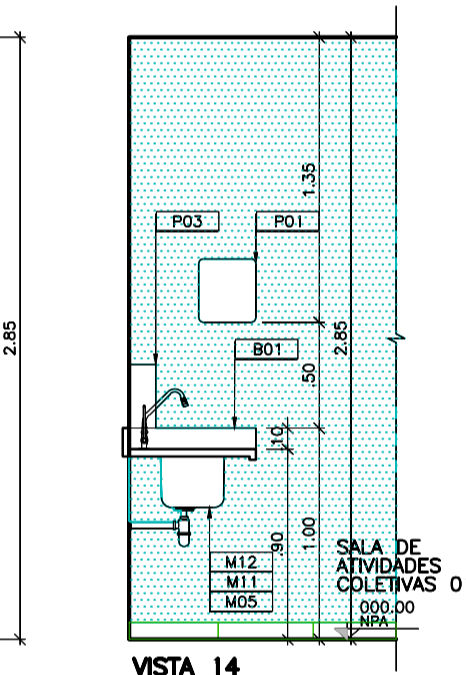

VISTA 14

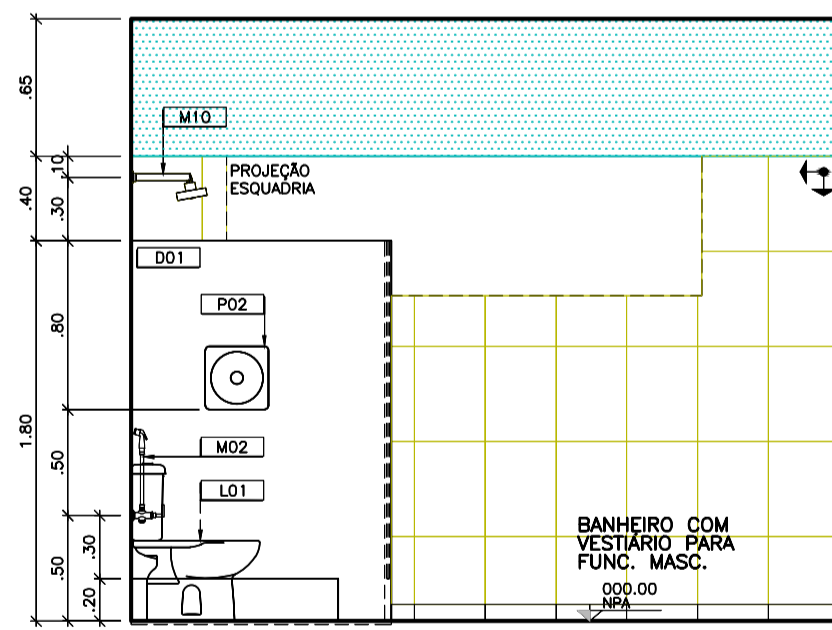

VISTA 03

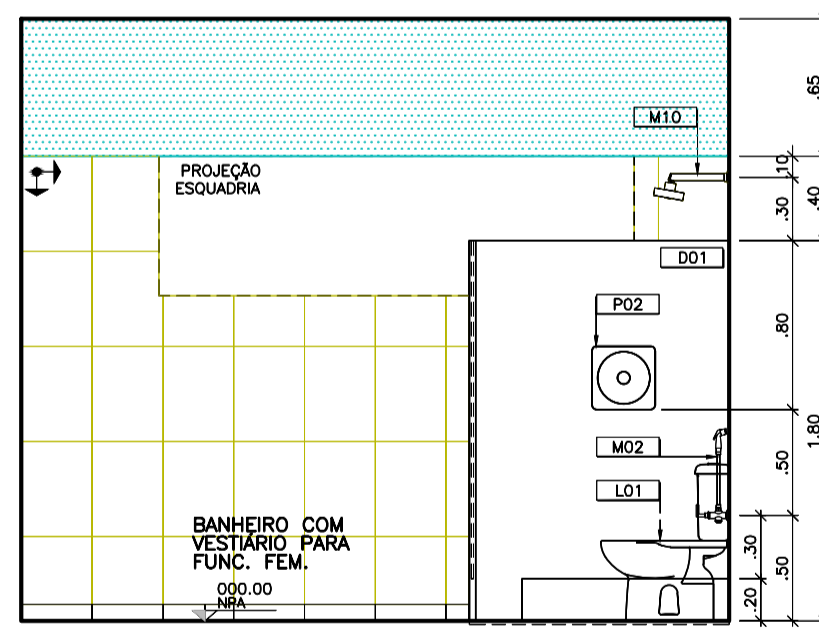

VISTA 07

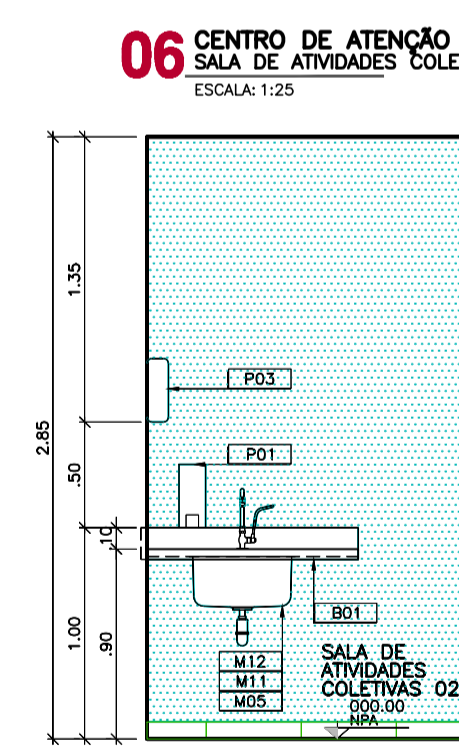

VISTA 15

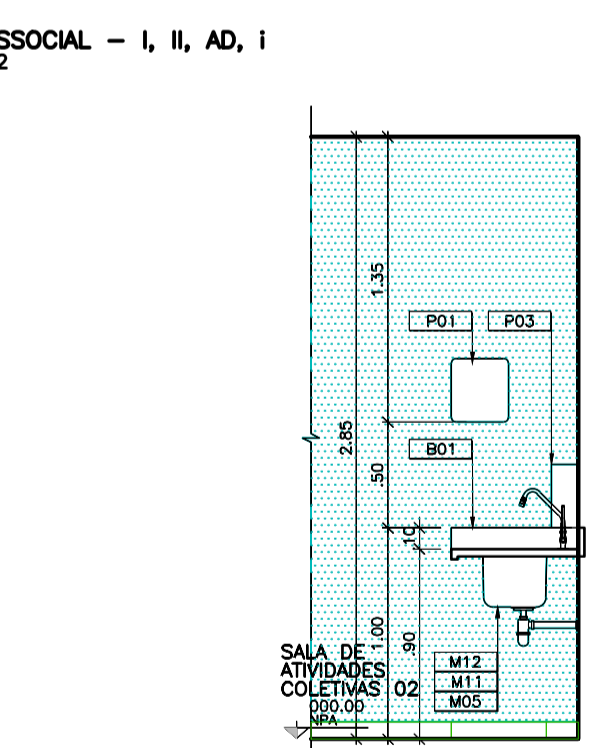

VISTA 16

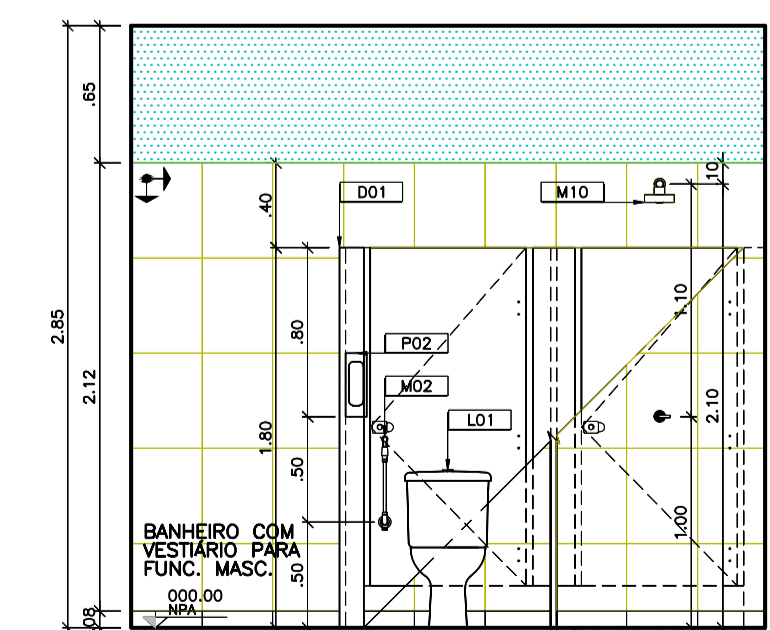

VISTA 04

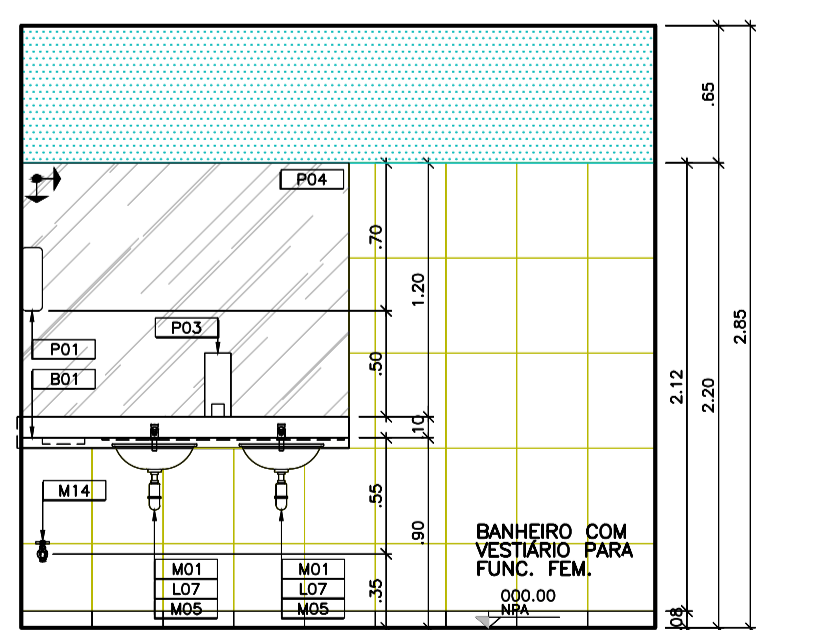

VISTA 08

06 CENTRO DE ATENÇÃO PSICOSSOCIAL – I, II, AD, I
SALA DE ATIVIDADES COLETIVAS 02
ESCALA: 1:25

ESPECIFICAÇÕES DE MATERIAIS
B01 BANDEJA EM GRAMATO – COZINHA ACABADA EM ESP-3mm;
FRONTAL 10cm (EMBURO); SAA 1x=5cm;
B02 BANDEJA EM GRAMATO – COZINHA ACABADA EM ESP-3mm;
L01 BANCA COM CAIXA ACABADA
L02 BANHEIRO COM COLUNA
L03 MICTÓRIO COM SF20 INTEGRADO
L04 BANCA CONDIÇÃOAL COM ABERTURA FRONTAL E VALVULA
L05 BANHEIRO DE CANTO
L06 BANCA DE COLUNA-AL
L07 CUBA DE BANHEIRO OVAL
M01 TORNEIRA PARA LAVÁTORIO DE MESA FUNDAMENTO
AUTOMÁTICO
M02 DUCHA PROVENÇA

M03 BARRA METÁLICA AÇO-INÓX DE ACESIBILIDADE 80cm
M04 BARRA METÁLICA AÇO-INÓX PARA CUBA DE CANTO
M05 SF20 METALÇO
M06 TORNEIRA PARA COZINHA DE PAREDE BICA MOVEL
M07 RALÇO
M08 BARRA DE APOIO AÇO-INÓX 807 75x75cm
M09 BANCO ARTICULÁVEL PARA BANHO 45x70cm
M10 CHUVEIRO ELÉTRICO TRIFÁSICO
M11 CUBA DE AÇO-INÓX 400x202x40mm
M12 TORNEIRA DE MESA BICA MOVEL
M13 TORNEIRA PARA TANQUE COM DERIVAÇÃO PARA MANGUEIRA
M14 TORNEIRA DE SÓ ESPECIAL COM BICO PARA MANGUEIRA
M15 CUBA DE AÇO-INÓX DUPLA 400x700x140mm

M16 SF20 FLEXÍVEL
M17 BARRA METÁLICA AÇO-INÓX DE ACESIBILIDADE 70cm
M18 CHUVEIRO ELÉTRICO TRIFÁSICO COM DUPLA MANGUEIRA
M19 TORNEIRA PARA LAVÁTORIO DE MESA PRESISTENTE COM ALAVANCA
P01 DISPENSER DE PAPEL TOALHA
P02 DISPENSER DE PAPEL HIGIENIZADO 80L
P03 SABONETEIRA DE REPL SPRAY
P04 ESPRIMO BICO
R BOTO DE ALARME PARA P.A.E. = 0,40m
C CAMPANHA DE ALARME P.A.E. = 2,50m

LEGENDA:
ORIGEM DA MODULAÇÃO.
CANTONEIRA DE ALUMÍNIO.
AZULEJO CERÂMICO = 10x10-33,5cm, NA COR BRANCO ACETINADO, LANTAS DE ASSENTAMENTO 3,00mm E RELENTE INCLINADA 50% COM BRANCO.
RODAPÉ CERÂMICO C/ IMPERMEABILIZAÇÃO = 10x10-33,5cm, EMBUTIDO NA ALVENARIA, NA COR BRANCO ACETINADO E RELENTE EPÓXI, IMPERMEABILIZAÇÃO DA ARMAZENAGEM POLIÉTRICA, NA COR BRANCO ACETINADO E RELENTE EPÓXI, IMPERMEABILIZAÇÃO DA MATELA, FLEXÍVEL, CORDELO COMPRESSÍVEL, TELA ESTRUTURAL E DUAS DEMARCAÇÕES ANTERIORES À APLICAÇÃO DA TOTA ÁREA.

RODAPÉ CERÂMICO = 10x10-33,5cm, EMBUTIDO NA ALVENARIA, NA COR BRANCO ACETINADO E RELENTE EPÓXI.
PINTURA = TINTA ACRÍLICA LAVÁVEL, ACABAMENTO ACETINADO, NA COR BRANCA.

OBSERVAÇÕES:
1- CONFERIR MEDIDAS NO LOCAL.
2- MEDIDAS EM METROS.
3- PARA PISOS VIDE ARG.FL.11/15
4- PARA PORTAS SANFONADAS, PORTAS DIVISÓRIAS, PORTAS DE ABIRIR E ANELAS VIDE ARG.FL.13/15 (MAPA DE LOCALIZAÇÃO DE ESQUADRIAS).

ASSINATURAS:
FERNANDA MORAES VIANNA
Eng.º
C.R.C. Nº 111992/2018
E.O. Nº 143/2017

RESPONSÁVEL TÉCNICO:
FERNANDA MORAES VIANNA
Eng.º
C.R.C. Nº 111992/2018
E.O. Nº 143/2017

RESPONSÁVEL:
JONATHAS DE OLIVEIRA SILVA
SECRETÁRIO MUN. DE SAÚDE

QUADRO DE ÁREAS

ÁREA DO TERRENO:	1.350,00 M ²	ÁREA DE PAISAGISMO:	171,10 M ²	TAXA DE OCUPAÇÃO:	45,05 %
ÁREA A CONSTRUIR:	608,16 M ²	ÁREA ÚTIL:	522,82 M ²	A LIVRE:	570,74 M ²
REV:	00	ARQ:	CAPS_INFANTIL-12/2023	DATA:	18/12/2023
				FOLHA:	09/14
				ESCALA:	INDICADA

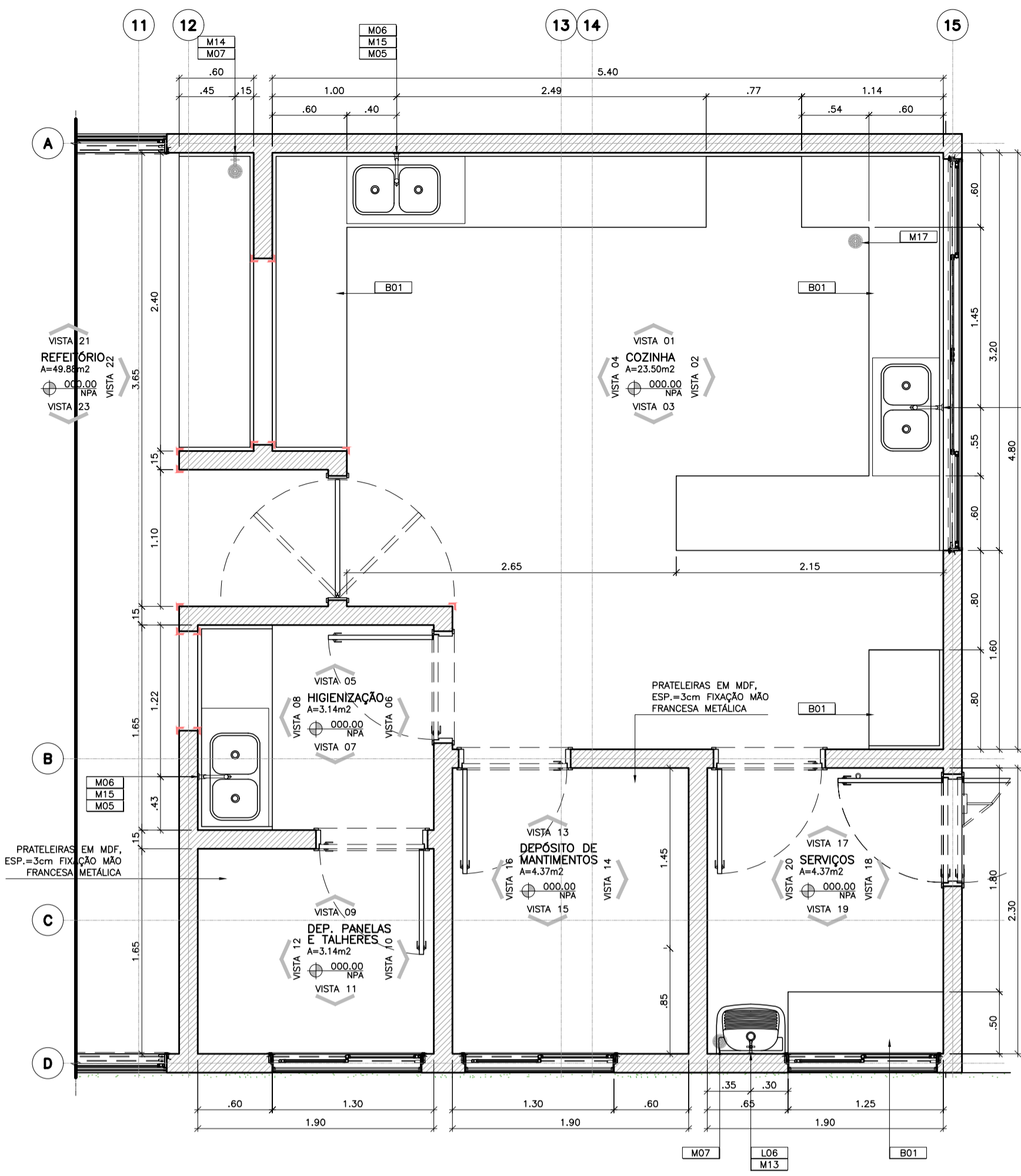

01 CENTRO DE ATENÇÃO PSICOSSOCIAL - I, II, AD, I
REFEITÓRIO, COZINHA, HIGIENIZAÇÃO, DEP. DE MANTIMENTOS, SERVIÇOS
ESCALA 1:25

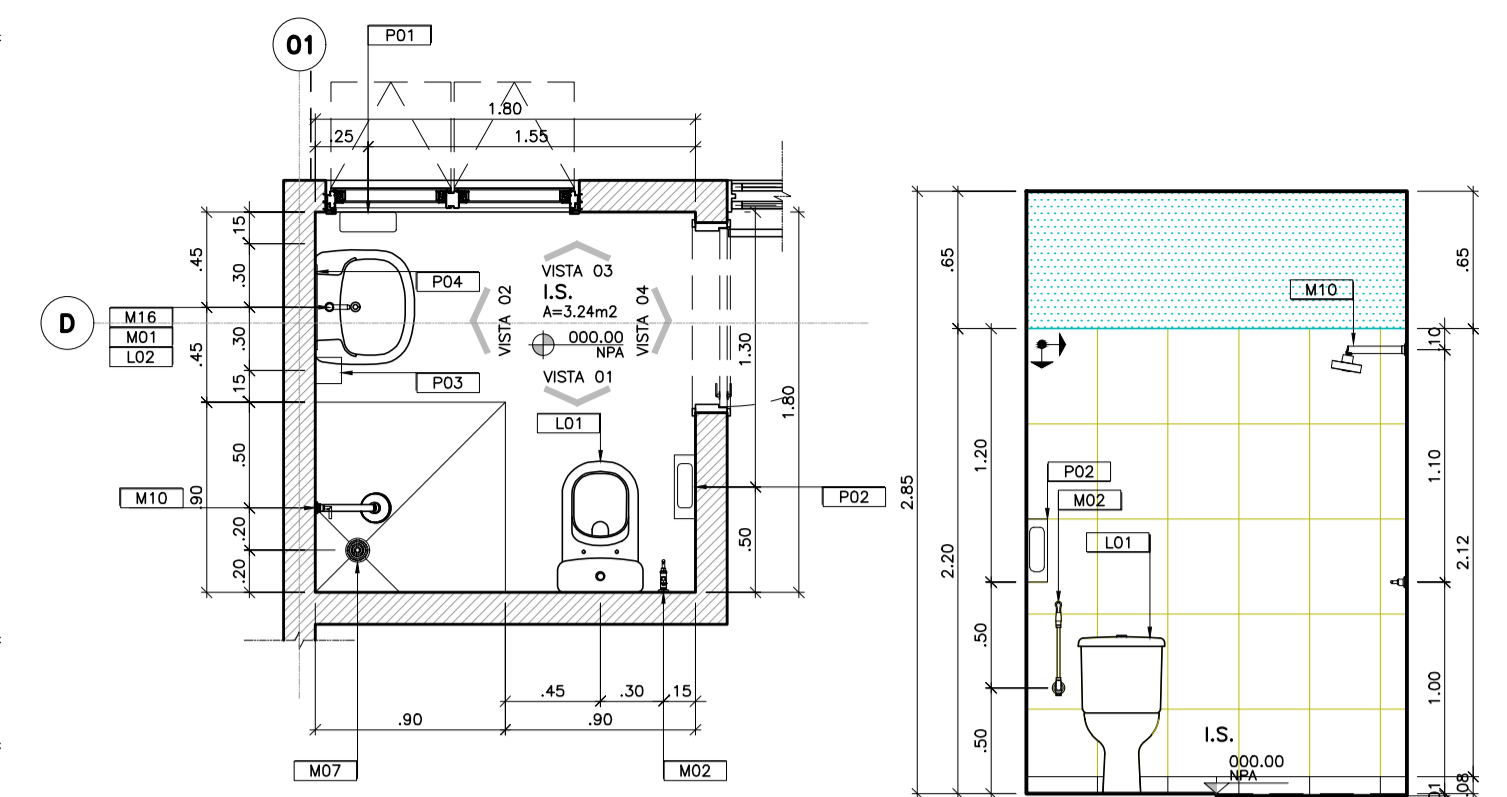
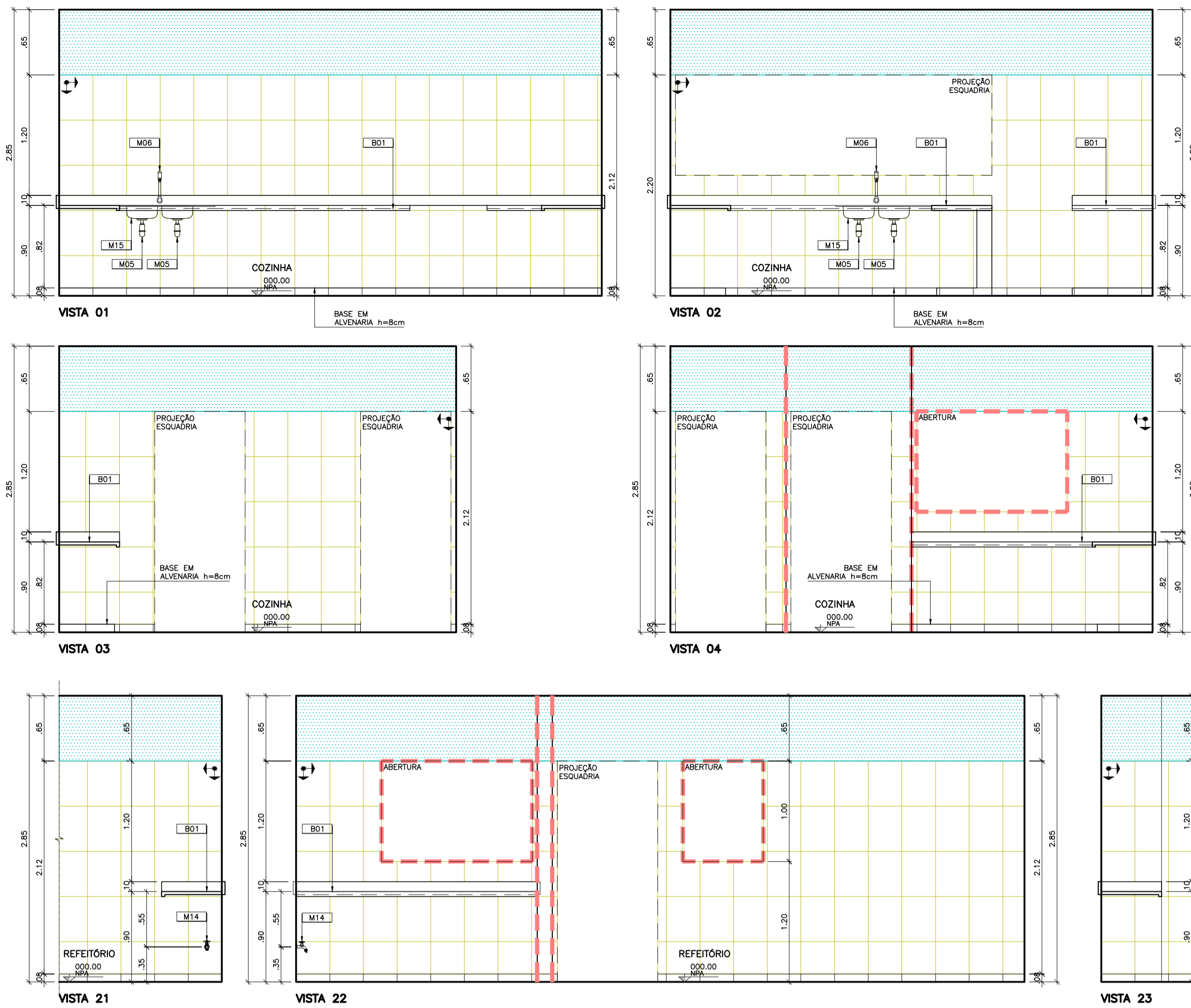

02 CENTRO DE ATENÇÃO PSICOSSOCIAL - I, II, AD, I
ESCALA 1:25

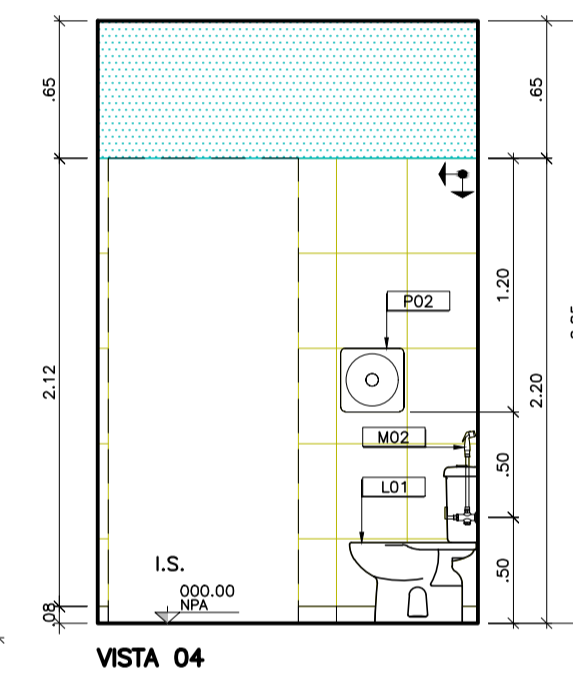
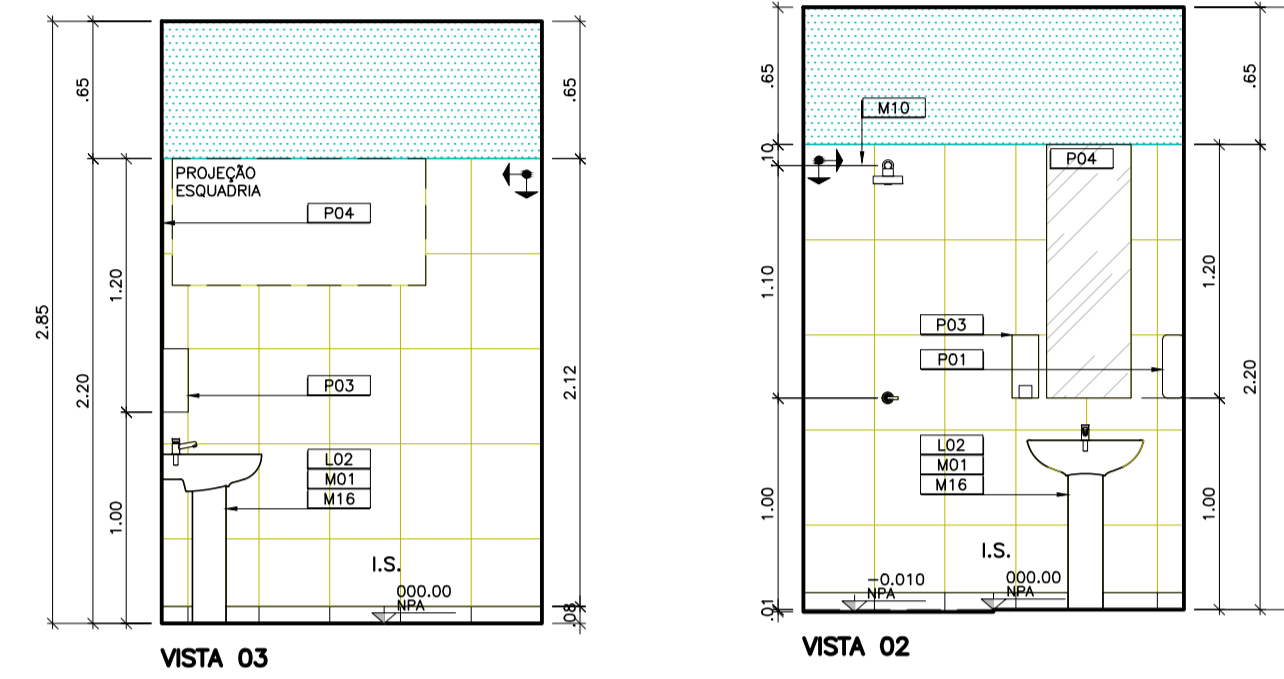

CARIMBO DA PREFEITURA

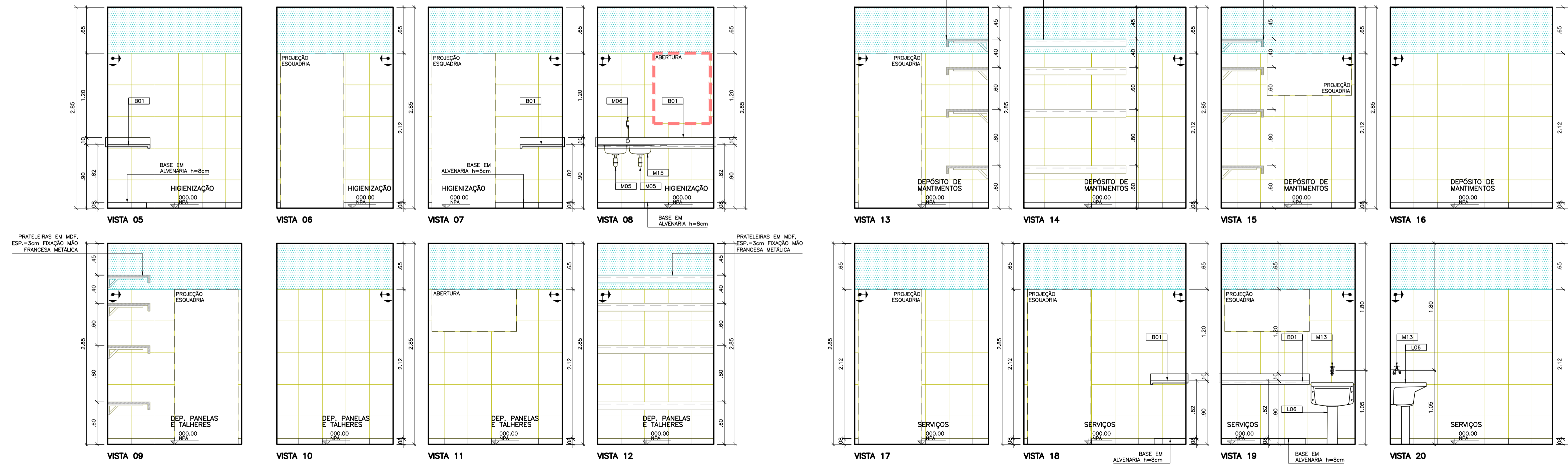

ESPECIFICAÇÕES DE MATERIAIS
B01 BARRA EM SERRAÇO - CHÃO ALVENARIA ESP=3cm, FRONTAL 10cm (EMBRITADO), SAA H=5cm
C01 QUADRO EM CIMENTO CHÃO ANCORADA ESP=3cm L01 BANCA COM CADA ACOPLADA L02 MANTIMENTO COM COLUNA L03 MANTIMENTO COM SIFÃO INTERNO L04 BANCA CONVENCIONAL COM ABERTURA FRONTAL E VÁLVULA L05 LAMBEDE DE CANTO L06 BANDEJA DE COLUNA-ANEL L07 CUBA DE ESMALTAR OVAL M01 TORNEIRA PARA LAVANDÃO DE MESA FECHAMENTO AUTOMÁTICO L08 TORNEIRA PARA LAVANDÃO DE MESA FECHAMENTO AUTOMÁTICO M02 DUCHA HIGIENIA

M03 BARRA METÁLICA AÇO-INOX DE ACESSIBILIDADE 80cm M04 BARRA METÁLICA AÇO-INOX PARA CUBA DE CANTO M05 TORNEIRA PARA COZINHA DE PAREDE BICA MÓVEL M06 BARRA ELÉTRICO TRIFÁSICO COM DUCHA MÓVEL M07 RALO M08 TORNEIRA PARA LAVANDÃO DE MESA M09 BANCO ARTICULÁVEL PARA BANHO 45x70cm M10 CHUVEIRO ELÉTRICO TRIFÁSICO M11 CUBA DE AÇO-INOX 400x200x240mm M12 TORNEIRA DE LÍQUIDO PARA MESA BICA MÓVEL M13 TORNEIRA PARA TANQUE COM DERIVAÇÃO PARA MÁQUINA M14 TORNEIRA DE LÍQUIDO COM BICO PARA MÁQUINA M15 CUBA DE AÇO-INOX DUPLA 400x700x140mm

M16 SIFÃO ELÉTRICO M17 BARRA METÁLICA AÇO-INOX DE ACESSIBILIDADE 70cm M18 CHUVEIRO ELÉTRICO TRIFÁSICO COM DUCHA MÓVEL M19 TORNEIRA PARA LAVANDÃO DE MESA M20 TORNEIRA PARA LAVANDÃO DE MESA M21 TORNEIRA PARA LAVANDÃO DE MESA M22 TORNEIRA PARA LAVANDÃO DE MESA M23 TORNEIRA PARA LAVANDÃO DE MESA M24 TORNEIRA PARA LAVANDÃO DE MESA M25 TORNEIRA PARA LAVANDÃO DE MESA

LEGENDA:
- ORIGEM DA MODULAÇÃO.
- CANTONEIRA DE ALUMÍNIO.
- AZULEJO CERÂMICO - 0,4x0,33x0,33m, NA COR BRANCA ATIVADO E RELAZEL EPÓS.
- AZULEJO CERÂMICO - 0,4x0,33x0,33m, NA COR BRANCA ATIVADO E RELAZEL EPÓS COM BRANCO.
- PINTURA - TINTA ACRÍLICA LAVÁVEL, ACABAMENTO ATIVADO, NA COR BRANCA.

RODAPÉ CERÂMICO - 0,4x0,33x0,33m, NA COR BRANCA ATIVADO E RELAZEL EPÓS.
PINTURA - TINTA ACRÍLICA LAVÁVEL, ACABAMENTO ATIVADO, NA COR BRANCA.

OBSERVAÇÕES:
1- CONFERRIR MEDIDAS NO LOCAL.
2- MEDIDAS EM METROS.
3- PARA PISOS VIDE PROJ.FL.11/15
4- PARA PORTAS SANITÁRIAS, PORTAS DIVISÓRIAS, PORTAS DE ABERTURA E JANELAS VIDE PROJ.FL.12/15 (MAPA DE LOCALIZAÇÃO DE ESQUADRIAS).

PROJETO: **CENTRO DE ATENÇÃO PSICOSSOCIAL - I, II, AD, I "CAPS"**
LOCAL: RUA PROGRESSO S/N
BAIRRO: VILA PROGRESSO
CIDADE/UF: AÇAILÂNDIA - MARANHÃO
CEP.: 65.930-00

RESPONSÁVEL: **JOHNATHAS DE OLIVEIRA SILVA**
SECRETÁRIO MUN. DE SAÚDE
RESPONSÁVEL TÉCNICO: **FERNANDA RIBEIRO VIANA**
ARQUITETA
VARRONI ARQUITETOS ASSOCIA
6127-1
DESENHO: **JOHNATHAS DE OLIVEIRA SILVA**
SECRETÁRIO MUN. DE SAÚDE

QUADRO DE ÁREAS			
ÁREA DO TERRENO:	1.350,00 M ²	ÁREA DE PAISAGISMO:	171,10 M ²
ÁREA A CONSTRUIR:	608,16 M ²	ÁREA ÚTIL:	522,82 M ²
REV:	00	ARQ:	CAPS_INFANTIL-12/2023
DATA:	18/12/2023	FOLHA:	10/14
TAXA DE OCUPAÇÃO:	45,05 %	A LIVRE:	570,74 M ²
ESCALA:	INDICADA		

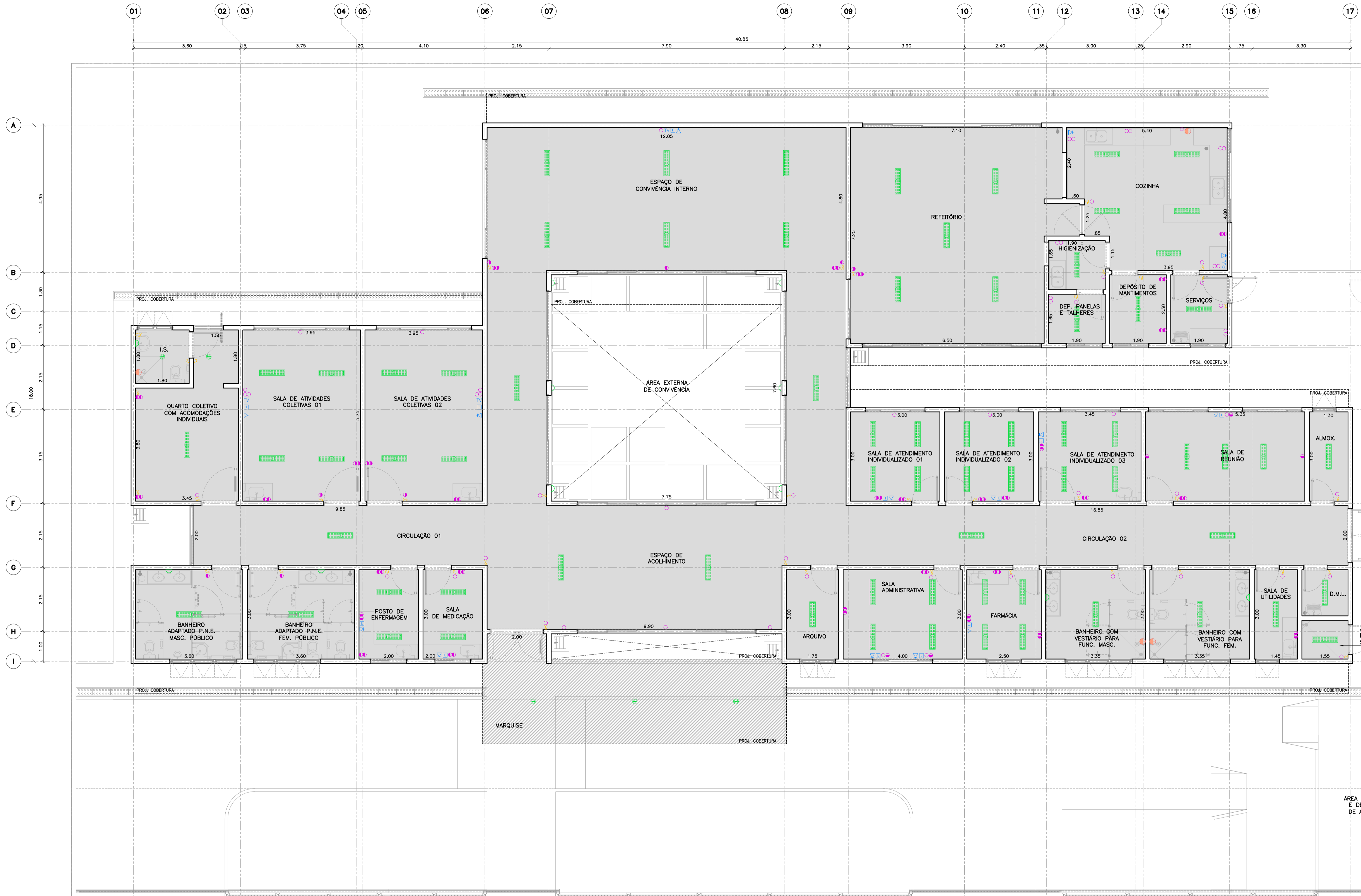

01 CENTRO DE ATENÇÃO PSICOSSOCIAL - I, II AD, I
LUMINOTÉCNICO
ESCALA: 1:50

- LEGENDA**
- LUMINÁRIA DE SOBREPOR RETANGULAR: LUMINÁRIA DE SOBREPOR PARA ILUMINAÇÃO DIRETA E INDIRETA, CORPO E ALTAZ PLANAS DE AÇO TRIPLO COM ACABAMENTO EM PINTURA ELETROSTÁTICA NA COR BRANCA, REFLETOR EM ALUMÍNIO ANODIZADO DE ALTO BRILHO (REFLEXO TOTAL DE 86%) AJUSTAMENTO DO REATOR NO PRÓPRIO CORPO, EQUIPADA COM PROTETOR LÂMINA ANTIUVIOLETO EM POLICARBONATO, COM TRAVA DE SEGURANÇA E PROTEÇÃO CONTRA AQUECIMENTO NOS CONTATOS; DIMENSÕES 288X128X107MM, LÂMPADAS 2X116 28/54W
 - ARANDELA = H=2,30m
 - P.A. PONTO DE ÁGUA PARA FILTRO
 - LUMINÁRIA DE SOBREPOR CIRCULAR: LUMINÁRIA CIRCULAR DE SOBREPOR, CORPO EM ALUMÍNIO REPUXADO COM PINTURA ELETROSTÁTICA NA COR BRANCA, DISSURDOR EM NEGRO PLANO TEMPERADO AJUSTADO, DIMENSÕES: DIÂMETRO DE 255MM LÂMPADAS 2X102(EL) 18/26W
 - BOZIO DE ALARME PARA P.N.E. = 0,50m
 - CAMPANHA DE ALARME P.N.E. = 2,20m
 - TOMADA 1 PONTO 220V, H=2,20m
 - CONJUNTO DE UMA TOMADA 2P+T E UNIVERSAL E UM INTERRUPTOR SIMPLES, H=1,10m CAIXA 4"x4"
 - INTERRUPTOR SIMPLES, H=1,10m
 - TOMADA 2P+T, 127V/H=0,30m CAIXA 2"x4"
 - TOMADA 2P+T, 127V/H=1,10m CAIXA 2"x4"
 - 2 TOMADAS 2P+T, 127V/H=0,30m CAIXA 4"x4"
 - 2 TOMADAS 2P+T, 127V/H=1,10m CAIXA 4"x4"
 - TV PONTO PARA TELEVISÃO
 - PONTO DE LÓGICA CX 4"x4", H= 0,30m
 - PONTO DE TELEFONE CX 4"x4", H=0,30m CAIXA 4"x4" - 1 TOMADA PADRÃO TELEFONIA, PLACA 4"x4"
 - TETO EM LAJE PLANA PÉ DIRETO A PARTIR DE NPA 00,00 = 2,85
 - TETO EM LAJE PLANA PÉ DIRETO A PARTIR DE NPA 00,00 = 2,70
 - TETO EM LAJE PLANA PÉ DIRETO A PARTIR DE NPA 00,00 = 1,50

OBSERVAÇÕES:
1- CONFERIR MEDIDAS NO LOCAL.
2- MEDIDAS EM METROS.

ASSINATURA:
AUTOR PROJETO:
VERONICA ARQUITETOS ASSOCIADOS
6127-1
RESPONSÁVEL:
MINISTÉRIO DA SAÚDE



PROJETO: CENTRO DE ATENÇÃO PSICOSSOCIAL - I, II, AD, I "CAPS"
LOCAL: RUA PROGRESSO S/N
BAIRRO: VILA PROGRESSO
CIDADE/UF: AÇAILÂNDIA - MARANHÃO
CEP: 65.930-00

RESPONSÁVEL:	DESENHO: - LUMINOTÉCNICA - LEGENDA	
RESPONSÁVEL TÉCNICO:	DESENHO: DONALTO SANTOS	
QUADRO DE ÁREAS		
ÁREA DO TERRENO: 1.350,00 M²	ÁREA DE PASSAGISMO: 171,10 M²	TAXA DE OCUPAÇÃO: 45,95 %
ÁREA A CONSTRUIR: 808,16 M²	ÁREA ÚTIL: 822,82 M²	A. LIVRE: 570,74 M²
REV: 00	ARG: CAPS_INFANTIL-120223	DATA: 18/12/2023
		FOLHA: 11/14
		ESCALA: INDICADA

01 02 03 04 05 06 07 08 09 10 11 12 13 14 15 16 17

A 4.95
B 1.30
C 1.15
D 2.15
E 3.15
F 2.15
G 2.15
H 1.00
I

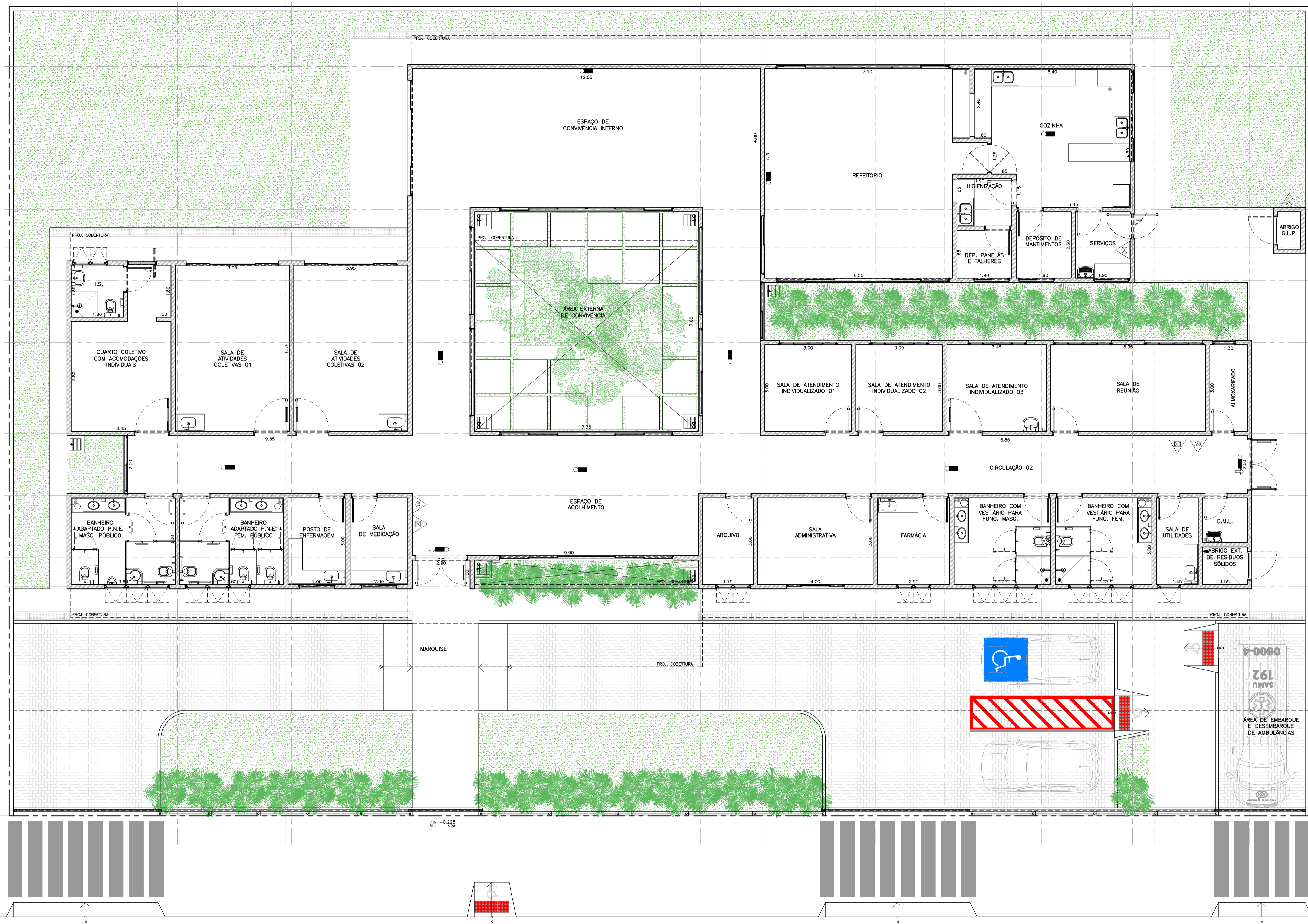

01 CENTRO DE ATENÇÃO PSICOSSOCIAL I, II AD, I
LOCALIZAÇÃO DE SISTEMAS DE COMBATE A INCÊNDIO
ESCALA: 1:50

OBSERVAÇÕES:
1 - CONTER MEDIDAS NO LOCAL
2 - MEDIDAS EM METROS.

- LEGENDA:
- EXTINTOR PORTÁTIL
PO QUÍMICO SECO BC - 20B C
 - EXTINTOR PORTÁTIL
ÁGUA PRESSURIZADA - 2A
 - EXTINTOR PORTÁTIL
GÁS CARBÔNICO BC - 5 BC
 - HIDRANTE SIMPLES
80° 3" - 2 LANCES 15CM
MANGUEIRA
ESQUICHO REGULÁVEL
 - ILUMINAÇÃO DE EMERGÊNCIA
PARA ACILAREAMENTO
 - ILUMINAÇÃO DE EMERGÊNCIA
PARA BALIZAMENTO DE SAÍDA

ASSINATURAS
AUTOR PROJETO
VERRONI ARQUITETOS ASSOCIADOS
6127-1
RESPONSÁVEL TÉCNICO
CAPS INFANTIL-12/2023
MINISTÉRIO DA SAÚDE

CARIMBO DA PREFEITURA



PROJETO: CENTRO DE ATENÇÃO PSICOSSOCIAL - I, II, AD, I "CAPS"
LOCAL: RUA PROGRESSO S/N
BAIRRO: VILA PROGRESSO
CIDADE/UF: AÇAILÂNDIA - MARANHÃO
CEP: 65.930-00

RESPONSÁVEL:	DESENHO: - COMBATE A INCÊNDIO - LEGENDA												
RESPONSÁVEL TÉCNICO:	DESENHO: DONALTO SANTOS												
<p>QUADRO DE ÁREAS</p> <table border="1"> <tr> <td>ÁREA DO TERRENO:</td> <td>1.350,00 M²</td> <td>ÁREA DE PASSAGISMO:</td> <td>171,10 M²</td> <td>TAXA DE OCUPAÇÃO:</td> <td>45,95 %</td> </tr> <tr> <td>ÁREA A CONSTRUIR:</td> <td>808,16 M²</td> <td>ÁREA ÚTIL:</td> <td>822,82 M²</td> <td>A. LIVRE:</td> <td>570,74 M²</td> </tr> </table>		ÁREA DO TERRENO:	1.350,00 M ²	ÁREA DE PASSAGISMO:	171,10 M ²	TAXA DE OCUPAÇÃO:	45,95 %	ÁREA A CONSTRUIR:	808,16 M ²	ÁREA ÚTIL:	822,82 M ²	A. LIVRE:	570,74 M ²
ÁREA DO TERRENO:	1.350,00 M ²	ÁREA DE PASSAGISMO:	171,10 M ²	TAXA DE OCUPAÇÃO:	45,95 %								
ÁREA A CONSTRUIR:	808,16 M ²	ÁREA ÚTIL:	822,82 M ²	A. LIVRE:	570,74 M ²								
REV: 00	ARQ: CAPS_INFANTIL-12/2023	DATA: 18/12/2023	FOLHA: 12/14	ESCALA: INDICADA	FORMA: A1								

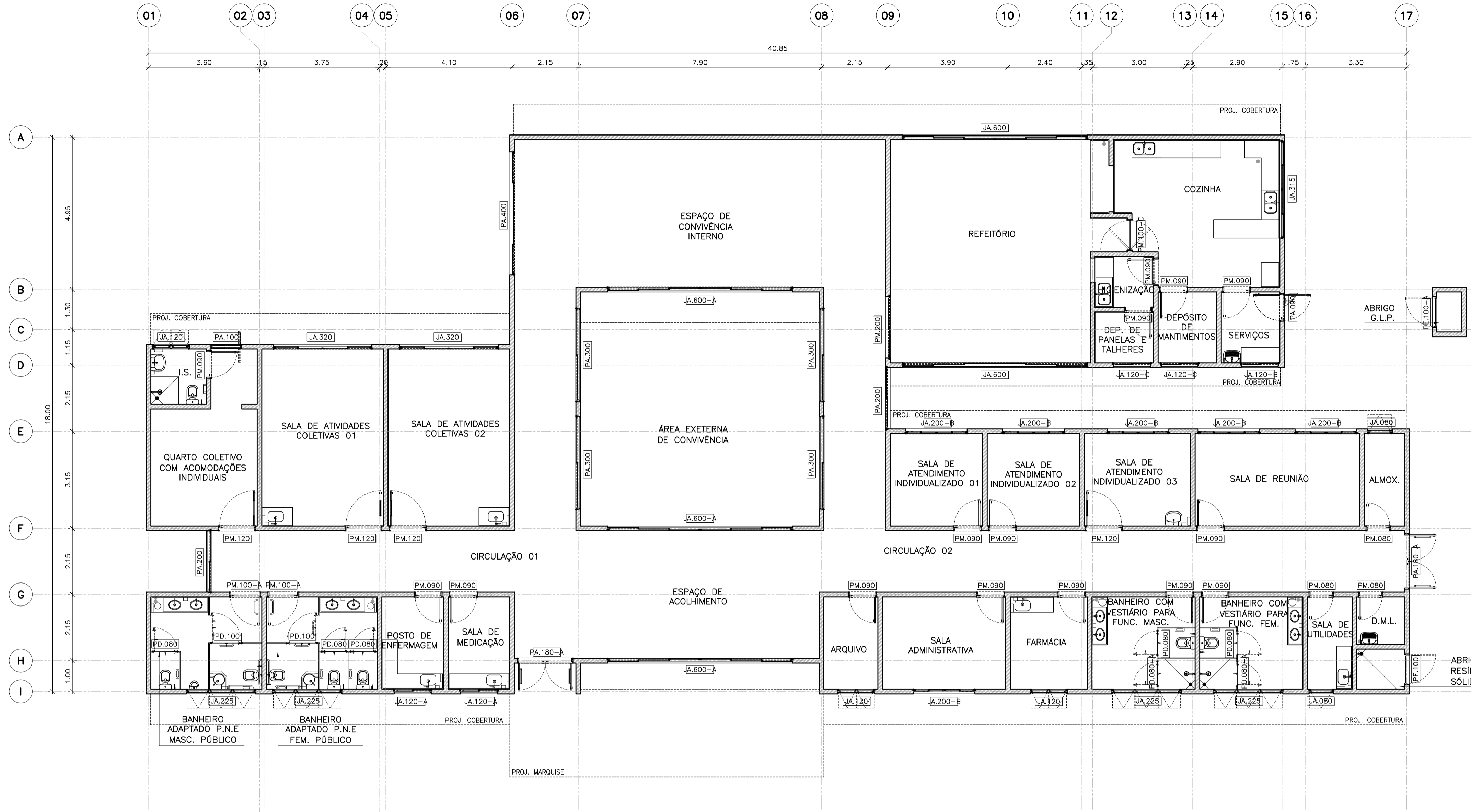

CAPS I, II, AD E I - ILUMINAÇÃO E VENTILAÇÃO

AMBIENTE	ÁREA (m²)	ÁREA DE ILUMINAÇÃO (m²)	ÁREA DE VENTILAÇÃO (m²)	TIPO DE ESQUADRIA	DIMENSÃO LxPxP (m)	NOMENCLATURA	QUANTIDADE	ÁREA DE ILUMINAÇÃO (m²)	ÁREA DE VENTILAÇÃO (m²)
ESPAÇO DE ACOLHIMENTO	32,78	4,10	2,05	CORRER 6 FOLHAS	6,00x1,20x1,00	JA.600	2	14,40	7,20
SALA DE ATENDIMENTO INDIVIDUALIZADO 01	9,00	1,13	0,56	CORRER 4 FOLHAS	2,00x1,20x1,00	JA.200	1	2,40	1,20
SALA DE ATENDIMENTO INDIVIDUALIZADO 02	9,00	1,13	0,56	CORRER 4 FOLHAS	2,00x1,20x1,00	JA.200	1	2,40	1,20
SALA DE ATENDIMENTO INDIVIDUALIZADO 03	10,35	1,29	0,65	CORRER 4 FOLHAS	2,00x1,20x1,00	JA.200	1	2,40	1,20
SALA DE ATIVIDADES COLETIVAS 01	22,71	2,84	1,42	CORRER 4 FOLHAS	3,20x1,20x1,00	JA.320	1	3,84	1,92
SALA DE ATIVIDADES COLETIVAS 02	22,71	2,84	1,42	CORRER 4 FOLHAS	3,20x1,20x1,00	JA.320	1	3,84	1,92
BANHEIRO ADAPTADO (P.N.E.) MASCULINO PÚBLICO	10,80	1,35	0,68	MÁXIMO-AR 3 FOLHAS	2,25x0,60x1,60	JA.225	1	1,35	0,68
BANHEIRO ADAPTADO (P.N.E.) FEMININO PÚBLICO	10,80	1,35	0,68	MÁXIMO-AR 3 FOLHAS	2,25x0,60x1,60	JA.225	1	1,35	0,68
ESPAÇO DE CONVIVÊNCIA INTERNO	57,84	7,23	3,62	PORTA CORRER 4 FOLHAS	4,00x2,20	PA.400	1	15,20	7,60
SALA DE MEDICAÇÃO	6,00	0,75	0,38	CORRER 2 FOLHAS	1,20x1,00x1,20	JA.120-A	1	1,20	0,60
POSTO DE ENFERMAGEM	6,00	0,75	0,38	CORRER 2 FOLHAS	1,20x1,00x1,20	JA.120-A	1	1,20	0,60
FARMÁCIA	7,50	0,94	0,47	MÁXIMO-AR 2 FOLHAS	1,20x0,60x1,60	JA.120	1	0,75	0,38
QUARTO COLETIVO COM ACOMODAÇÕES INDIVIDUAIS	15,96	2,00	1,00	ARTICULADA 2 FOLHAS	1,00x2,20	PA.100	1	2,20	1,10
I.S.	3,24	0,41	0,20	MÁXIMO-AR 2 FOLHAS	1,20x0,60x1,60	JA.120	1	0,72	0,36
SALA ADMIN. STRATIVA	12,00	1,50	0,75	CORRER 4 FOLHAS	2,00x1,20x1,00	JA.200	1	2,40	1,20
SALA DE REUNIÃO	16,65	2,01	1,00	CORRER 4 FOLHAS	2,00x1,20x1,00	JA.200	2	4,80	2,40
ALMOXARIFADO	3,90	0,49	0,24	MÁXIMO-AR 1 FOLHA	0,80x0,60x1,60	JA.080	1	0,48	0,24
ARQUIVO	5,25	0,66	0,33	MÁXIMO-AR 2 FOLHAS	1,20x0,60x1,60	JA.120	1	0,72	0,36
REFETÓRIO	49,88	6,24	3,12	CORRER 6 FOLHAS	6,00x1,20x1,00	JA.600	2	18,80	9,40
COZINHA	23,50	2,94	1,47	CORRER 2 FOLHAS	2,00x2,20	PA.200	1	3,15	1,58
HIGIENIZAÇÃO	3,14	0,39	0,20	CORRER 4 FOLHAS	3,15x1,00x1,20	JA.315	1	0,90	0,45
DEPÓSITO DE PANELAS E TALHERES	3,14	0,39	0,20	CORRER 2 FOLHAS	1,20x0,60x1,60	JA.120-C	1	0,72	0,36
DEPÓSITO DE MANTIMENTOS	4,37	0,55	0,27	CORRER 2 FOLHAS	1,20x0,60x1,60	JA.120-C	1	0,72	0,36
BANHEIRO COM VESTIÁRIO PARA FUNCIONÁRIOS MASCULINO	10,05	1,26	0,63	MÁXIMO-AR 3 FOLHAS	2,25x0,60x1,60	JA.225	1	1,35	0,68
BANHEIRO COM VESTIÁRIO PARA FUNCIONÁRIOS FEMININO	10,05	1,26	0,63	MÁXIMO-AR 3 FOLHAS	2,25x0,60x1,60	JA.225	1	1,35	0,68
D.M.L.	2,40	0,30	0,15	G			0	0,00	0,00
SALA DE UTILIDADES	4,35	0,54	0,27	CORRER 2 FOLHAS	1,20x1,00x1,20	JA.120-B	1	1,32	0,66
ÁREA DE SERVIÇOS	4,37	0,55	0,27	CORRER 2 FOLHAS	1,20x1,00x1,20	JA.120-B	1	1,32	0,66
CIRCULAÇÃO 01	43,80	5,48	2,74	CORRER 2 FOLHAS	2,00x2,20	PA.200	2	21,56	10,78
CIRCULAÇÃO 02	53,80	6,73	3,36	CORRER 2 FOLHAS	2,00x2,20	PA.200	1	21,56	10,78
ABRIGO EXTERNO DE RESÍDUOS SÓLIDOS	2,01	0,25	0,13	ABRIR 2 FOLHAS	1,80x2,20	PE.180	1	2,20	1,10
ABRIGO G.L.P.	1,04	0,13	0,07	ABRIR 1 FOLHA	1,00x1,56	PE.100-A	1	1,56	0,78

CAPS I, II, AD E I - TABELA ESQUADRIAS

NOMENCLATURA	SISTEMA	DIMENSÃO LxPxP (m)	AMBIENTE	QUANTIDADE
			HIGIENIZAÇÃO	0
			D.M.L.	0
			SALA DE UTILIDADES	0
JA.080	MÁXIMO-AR 1 FOLHA	0,80x0,60x1,60	SALA DE UTILIDADES / ALMOXARIFADO	2
JA.120	MÁXIMO-AR 2 FOLHAS	1,20x0,60x1,60	I.S. / FARMÁCIA / ARQUIVO	3
JA.120-A	CORRER 2 FOLHAS	1,20x1,00x1,20	SALA DE MEDICAÇÃO, POSTO DE ENFERMAGEM,	2
JA.120-B	CORRER 2 FOLHAS	1,20x1,00x1,20	SALA DE REUNIÃO	1
JA.120-C	CORRER 2 FOLHAS	1,20x0,60x1,60	DEPÓSITO DE PANELAS E TALHERES, DEPÓSITO DE MANTIMENTOS,	2
JA.200-B	CORRER 4 FOLHAS	2,00x1,20x1,00	SALAS DE ATENDIMENTO INDIVIDUALIZADO 01, 02 E 03; SALA	6
JA.225	MÁXIMO-AR 3 FOLHAS	2,25x0,60x1,60	BANHEIRO COM VESTIÁRIO PARA FUNCIONÁRIOS MASC. E FEM. / BANHEIRO	4
JA.315	CORRER 4 FOLHAS	3,15x1,00x1,20	ADAPTADO P.N.E. FEM. E MASC. PÚBLICO	2
JA.320	CORRER 4 FOLHAS	3,20x1,20x1,00	SALAS DE ATIVIDADES COLETIVAS 01 E 02	2
JA.600	CORRER 6 FOLHAS	6,00x1,20x1,00	REFETÓRIO	2
JA.600-A	CORRER 6 FOLHAS	6,00x1,20x1,00	ESPAÇO DE CONVIVÊNCIA INTERNO / ESPAÇO DE ACOLHIMENTO	3
PA.100	PORTA ARTICULADA 3 FOLHAS	1,00x2,20	QUARTO COLETIVO COM ACOMODAÇÕES INDIVIDUAIS	1
PA.180	ABRIR 2 FOLHAS	1,80x2,20	ESPAÇO DE ACOLHIMENTO, CIRCULAÇÃO 02,	2
PA.200	CORRER 2 FOLHAS	2,00x2,20	REFETÓRIO, CIRCULAÇÃO 01 E 02,	3
PA.300	CORRER 2 FOLHAS	3,00x2,20	CIRCULAÇÃO 01 E 02,	4
PA.400	CORRER 4 FOLHAS	4,00x2,20	ESPAÇO DE CONVIVÊNCIA INTERNO	1
PE.100	ABRIR 1 FOLHA	1,00x1,56	ABRIGO EXTERNO DE RESÍDUOS SÓLIDOS	1
PE.100-A	ABRIR 1 FOLHA	1,00x1,56	ABRIGO G.L.P.	1
PE.080	ABRIR 1 FOLHA	0,80x1,60	BANHEIRO ADAPTADO (P.N.E.) PÚBLICO MASC. E FEM. / BANHEIRO COM	5
PE.080-A	ABRIR 1 FOLHA	0,80x1,60	VESTIÁRIO PARA FUNCIONÁRIOS MASC. E FEM.	2
PE.100-B	ABRIR 1 FOLHA	1,00x1,56	BANHEIRO COM VESTIÁRIO PARA FUNCIONÁRIOS MASC. E FEM.	1
PE.080-B	ABRIR 1 FOLHA	0,80x1,60	BANHEIRO ADAPTADO (P.N.E.) PÚBLICO MASC. E FEM.	3
PE.090	ABRIR 1 FOLHA	0,90x2,20	SALAS DE ATENDIMENTO INDIVIDUALIZADO 01 E 02 / SALA DE MEDICAÇÃO /	15
			POSTO DE ENFERMAGEM / FARMÁCIA / QUARTOS COLETIVOS COM	
			ACOMODAÇÕES INDIVIDUAIS / I.S. / SALA ADMIN. STRATIVA / SALA DE	
			REUNIÃO / HIGIENIZAÇÃO / DEPÓSITO DE PANELAS E TALHERES / DEPÓSITO	
			DE MANTIMENTOS / BANHEIRO COM VESTIÁRIO PARA FUNCIONÁRIOS	
			MASC. E FEM. / ÁREA DE SERVIÇOS,	
			ÁREA DE SERVIÇOS,	
PA.090	ABRIR 1 FOLHA	0,90x2,20	BANHEIRO ADAPTADO (P.N.E.) PÚBLICO MASC. E FEM. / I.S. P.N.E.	1
PM.100-A	ABRIR 1 FOLHA	1,00x2,20	REFETÓRIO / COZINHA	3
PM.100-C	ABRIR 1 FOLHA	1,00x2,20	REFETÓRIO / COZINHA	1
PM.120	ABRIR 1 FOLHA COM VISOR	1,20x2,20	SALA DE ATENDIMENTO INDIVIDUALIZADO 03 / SALAS DE ATIVIDADES	4
			COLETIVAS 01 E 02 / QUARTO COLETIVO COM ACOMODAÇÕES	
			INDIVIDUAIS,	
SE.001	TAMPA METÁLICA	0,85x0,85	BARRILETE	1

01 CENTRO DE ATENÇÃO PSICOSSOCIAL I, II, AD E I
PLANTA PAVIMENTO TÉRREO
ESCALA: 1:75

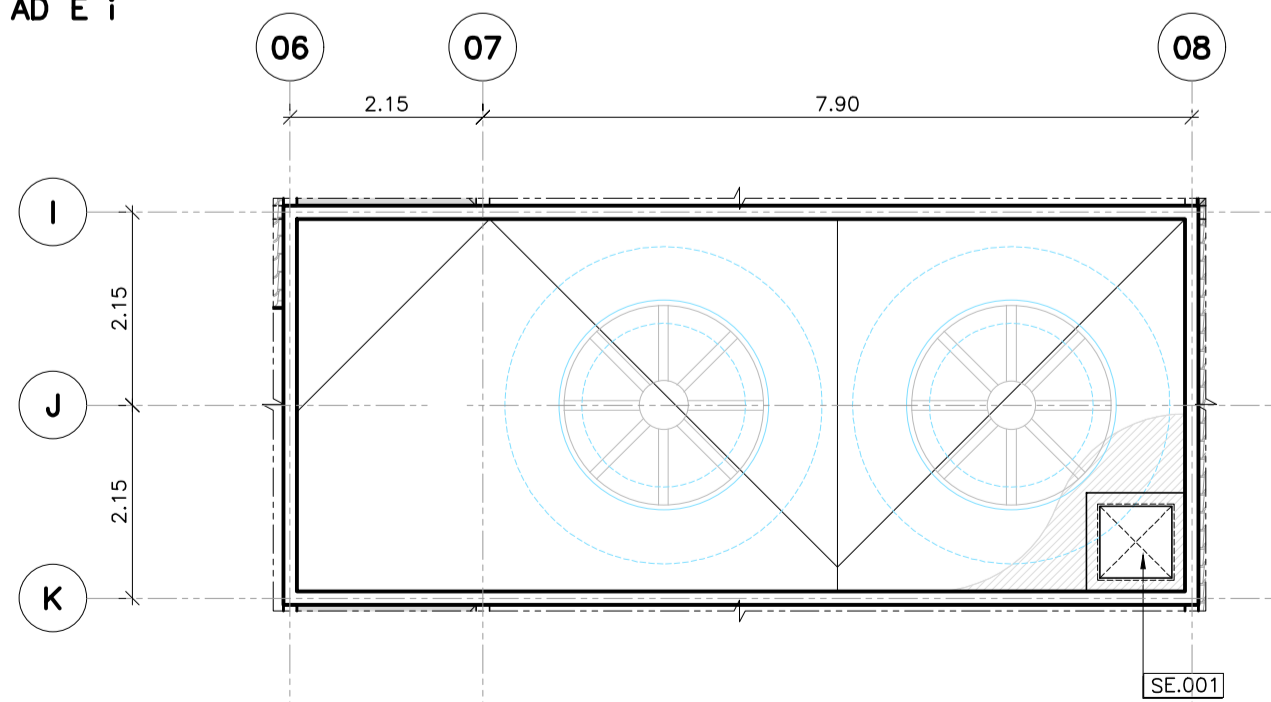

02 CENTRO DE ATENÇÃO PSICOSSOCIAL I, II, AD E I
PLANTA DE COBERTURA
ESCALA: 1:75

ASSINATURAS

AUTOR PROJETO
VERRONI ARQUITETOS ASSOCIADOS
6127-1

OBSERVAÇÕES:

1- CONFERIR MEDIDAS NO LOCAL.
2- MEDIDAS EM METROS.

RESPONSÁVEL
MINISTÉRIO DA SAÚDE

CARIMBO DA PREFEITURA



PROJETO: CENTRO DE ATENÇÃO PSICOSSOCIAL - I, II, AD, I "CAPS"
LOCAL: RUA PROGRESSO S/N
BAIRRO: VILA PROGRESSO
CIDADE/UF: AÇAILÂNDIA - MARANHÃO
CEP.: 65.900-00

RESPONSÁVEL: JOHANNATHAS DE OLIVEIRA SILVA
RESPONSÁVEL TÉCNICO: FERNANDO DE MOURA MELO
DESENHO: JOHANNATHAS DE OLIVEIRA SILVA

QUADRO DE ÁREAS

ÁREA DO TERRENO	ÁREA DE PAGAMENTO	TAXA DE OCUPAÇÃO
1.350,00 M²	171,10 M²	45,95 %
ÁREA A CONSTRUIR: 608,16 M²	ÁREA ÚTIL: 622,82 M²	A. LIVRE: 570,74 M²
REV: 00	PROJ: CAPS_INFANTIL-120203	DATA: 18/12/2023
FOLHA: 13/14	ESCALA: INDICADA	

