



ESTADO DO MARANHÃO
MUNICÍPIO DE AÇAILÂNDIA
SECRETARIA MUNICIPAL DE INFRAESTRUTURA E URBANISMO

247
E

JUNTADA DE DOCUMENTAÇÃO
DOCUMENTOS DE HABILITAÇÃO

Processo Administrativo nº 6992/2022

DISPENSA 005/2022 - SINURB

Objeto: Construção de 1 (um) banheiro para guarita da polícia militar do Terminal Rodoviário Municipal de Açailândia/MA, de Interesse da Secretaria Municipal de Infraestrutura e Urbanismo.

NOME EMPRESARIAL	CNPJ
W BARROS FERREIRA EIRELI – EPP	14.573.208/0001-04

EM BRANCO

PMA-MA / CCL

EM BRANCO

Comprovante de Inscrição e de Situação Cadastral

248

Cidadão,

Confira os dados de Identificação da Pessoa Jurídica e, se houver qualquer divergência, providencie junto à RFB a sua atualização cadastral.

A informação sobre o porte que consta neste comprovante é a declarada pelo contribuinte.

		REPÚBLICA FEDERATIVA DO BRASIL	
CADASTRO NACIONAL DA PESSOA JURÍDICA			
NÚMERO DE INSCRIÇÃO 14.573.208/0001-04 MATRIZ	COMPROVANTE DE INSCRIÇÃO E DE SITUAÇÃO CADASTRAL	DATA DE ABERTURA 12/04/1988	
NOME EMPRESARIAL W BARROS FERREIRA EIRELI			
TÍTULO DO ESTABELECIMENTO (NOME DE FANTASIA) *****			PORTE EPP
CÓDIGO E DESCRIÇÃO DA ATIVIDADE ECONÔMICA PRINCIPAL 77.32-2-01 - Aluguel de máquinas e equipamentos para construção sem operador, exceto andaimes			
CÓDIGO E DESCRIÇÃO DAS ATIVIDADES ECONÔMICAS SECUNDÁRIAS 23.30-3-02 - Fabricação de artefatos de cimento para uso na construção 37.02-9-00 - Atividades relacionadas a esgoto, exceto a gestão de redes 41.20-4-00 - Construção de edifícios 42.12-4-00 - Construção de obras de arte especiais 42.13-8-00 - Obras de urbanização - ruas, praças e calçadas 42.99-5-01 - Construção de instalações esportivas e recreativas 42.99-5-99 - Outras obras de engenharia civil não especificadas anteriormente 43.11-8-02 - Preparação de canteiro e limpeza de terreno 43.13-4-00 - Obras de terraplenagem 43.19-3-00 - Serviços de preparação do terreno não especificados anteriormente 43.21-5-00 - Instalação e manutenção elétrica 43.30-4-04 - Serviços de pintura de edifícios em geral 43.30-4-99 - Outras obras de acabamento da construção 43.91-6-00 - Obras de fundações 43.99-1-00 - Obras de saneamento 49.23-0-02 - Serviço de transporte de passageiros - locação de automóveis com motorista 49.24-8-00 - Transporte escolar 49.29-9-02 - Transporte rodoviário coletivo de passageiros, sob regime de fretamento, intermunicipal, interestadual e internacional 49.30-2-02 - Transporte rodoviário de carga, exceto produtos perigosos e mudanças, intermunicipal, interestadual e internacional 77.11-0-00 - Locação de automóveis sem condutor			
CÓDIGO E DESCRIÇÃO DA NATUREZA JURÍDICA 230-5 - Empresa Individual de Responsabilidade Limitada (de Natureza Empresária)			
LOGRADOURO R TIRADENTES	NÚMERO 1004	COMPLEMENTO *****	
CEP 65.930-000	BAIRRO/DISTRITO CENTRO	MUNICÍPIO ACAILANDIA	UF MA
ENDEREÇO ELETRÔNICO WELBADINHO@GMAIL.COM		TELEFONE (99) 3538-3097	
ENTE FEDERATIVO RESPONSÁVEL (EFR) *****			
SITUAÇÃO CADASTRAL ATIVA		DATA DA SITUAÇÃO CADASTRAL 07/10/2005	
MOTIVO DE SITUAÇÃO CADASTRAL 			
SITUAÇÃO ESPECIAL *****		DATA DA SITUAÇÃO ESPECIAL *****	

Aprovado pela Instrução Normativa RFB nº 1.863, de 27 de dezembro de 2018.

Emitido no dia 22/08/2022 às 18:25:31 (data e hora de Brasília).

Página: 1/2

PMA-MA / CCL

EM BRANCO



REPÚBLICA FEDERATIVA DO BRASIL

CADASTRO NACIONAL DA PESSOA JURÍDICA

249

Te

NUMERO DE INSCRIÇÃO 14.573.208/0001-04 MATRIZ	COMPROVANTE DE INSCRIÇÃO E DE SITUAÇÃO CADASTRAL	DATA DE ABERTURA 12/04/1988
NOME EMPRESARIAL W BARROS FERREIRA EIRELI		
CÓDIGO E DESCRIÇÃO DAS ATIVIDADES ECONÔMICAS SECUNDÁRIAS 77.19-5-99 - Locação de outros meios de transporte não especificados anteriormente, sem condutor 77.32-2-02 - Aluguel de andaimes 81.21-4-00 - Limpeza em prédios e em domicílios 81.29-0-00 - Atividades de limpeza não especificadas anteriormente		
CÓDIGO E DESCRIÇÃO DA NATUREZA JURÍDICA 230-5 - Empresa Individual de Responsabilidade Limitada (de Natureza Empresári		
LOGRADOURO R TIRADENTES	NUMERO 1004	COMPLEMENTO *****
CEP 65.930-000	BAIRRO/DISTRITO CENTRO	MUNICÍPIO ACAILANDIA
UF MA	TELEFONE (99) 3538-3097	
ENDEREÇO ELETRÔNICO WELBADINHO@GMAIL.COM	TELEFONE (99) 3538-3097	
ENTE FEDERATIVO RESPONSÁVEL (EFR) *****		
SITUAÇÃO CADASTRAL ATIVA	DATA DA SITUAÇÃO CADASTRAL 07/10/2005	
MOTIVO DE SITUAÇÃO CADASTRAL		
SITUAÇÃO ESPECIAL *****	DATA DA SITUAÇÃO ESPECIAL *****	

Aprovado pela Instrução Normativa RFB nº 1.863, de 27 de dezembro de 2018.

Emitido no dia 22/08/2022 às 18:25:31 (data e hora de Brasília).

Página: 2/2

Consultar QSA Voltar Imprimir

2022-08-22 18:25:31

A RFB agradece a sua visita. Para informações sobre política de privacidade e uso, [clique aqui](#).

- [Passo a passo para o CNPJ](#)
- [Consultas CNPJ](#)
- [Estatísticas](#)
- [Parceiros](#)
- [Serviços CNPJ](#)

PMA-MA / CCL

EM BRANCO

**2ª ALTERAÇÃO E CONSOLIDAÇÃO CONTRATUAL DE
EMPRESA INDIVIDUAL DE RESPONSABILIDADE LIMITADA
W. BARROS FERREIRA EIRELI
CNPJ: 14.573.208/0001-04**

WELLINGTON BARROS FERREIRA, brasileiro, solteiro, comerciante, natural de Macapa-AP, nascido em **28.05.1966**, filho de Washington Alves Ferreira e Maria Jose Barros Ferreira, portador da Cédula de Identidade nº. 039796902010-5-SESP-MA, emitida em 04/06/2010, e CPF nº. 227.474.602-82, residente e domiciliado na Rua Carajás - Quadra 54, Lote 03 - Nº 03 - Parque dos Carajás II - Parauapebas-Pa - CEP: 68.515-000, na condição de titular da EMPRESA INDIVIDUAL DE RESPONSABILIDADE LIMITADA, com o nome empresarial de W BARROS EIRELI, com sede na Rua Tiradentes, nº 1004 - Centro - Açailândia-Ma, CEP: 65.900-000, inscrito no CNPJ sob o nº. 14.573.208/0001-04, e com CONTRATO SOCIAL devidamente registrado na JUNTA COMERCIAL DO ESTADO DO MARANHÃO sob o NIRE 21600037026, em sessão do dia 21/03/2016, resolve alterar seu contrato social conforme as seguintes cláusulas:

Cláusula - Primeira - O objeto social era:

- 77.32-2/01 - Aluguel de máquinas e equipamentos para construção sem operador, exceto andaimes;
 - 42.13-8/00 - Obras de urbanização - ruas, praças e calçadas;
 - 43.13-4/00 - Obras de terraplenagem;
 - 43.21-5/00 - Instalação e manutenção elétrica;
 - 43.30-4/04 - Serviços de pintura de edifícios em geral;
 - 43.30-4/99 - Outras obras de acabamento da construção;
 - 77.11-0/00 - Locação de Automóveis sem condutor;
 - 81.21-4/00 - Limpeza em prédios e domicílios;
 - 77.19-5/99 - Locação de outros meios de transporte não especificados anteriormente, sem condutor;
 - 37.02-9/00 - Atividades relacionadas a esgoto, exceto a gestão de redes;
 - 77.32-2/02 - Aluguel de andaimes;
 - 23.30-3/02 - Fabricação de artefatos de cimento para uso na construção;
 - 43.99-1/03 - Obras de alvenaria;
 - 41.20-4/00 - Construção de edifícios;
 - 42.99-5/01 - Construção de instalações esportivas e recreativas;
 - 42.99-5/99 - Outras obras de engenharia civil não especificadas anteriormente;
 - 43.11-8/02 - Preparação de canteiro e limpeza de terreno;
 - 43.91-6/00 - Obras de fundações;
 - 81.22-2/00 - Imunização e controle de pragas urbanas;
-

CERTIFICO O REGISTRO EM 28/12/2018 15:49 SOB Nº 20180792016.
PROTOCOLO: 180792016 DE 26/12/2018. CÓDIGO DE VERIFICAÇÃO:
11805435617. NIRE: 21600037026.
W BARROS FERREIRA EIRELI

JUCEMA

Lilian Theresa Rodrigues Mendonça
SECRETÁRIA-GERAL
SÃO LUÍS, 28/12/2018
www.empresafacil.ma.gov.br

PMA-MA / CCL

EM BRANCO

**2ª ALTERAÇÃO E CONSOLIDAÇÃO CONTRATUAL DE
EMPRESA INDIVIDUAL DE RESPONSABILIDADE LIMITADA
W. BARROS FERREIRA EIRELI
CNPJ: 14.573.208/0001-04**

81.29-0/00 - Atividades de Limpeza não especificadas anteriormente;
77.39-0/03 - Aluguel de palcos, coberturas e outras estruturas de uso temporário, exceto andaimes.

Passa a ser:

77.32-2-01 - Aluguel de máquinas e equipamentos para construção sem operador, exceto andaimes;
42.13-8-00 - Obras de urbanização - ruas, praças e calçadas;
43.13-4-00 - Obras de terraplenagem;
43.21-5-00 - Instalação e manutenção elétrica;
43.30-4-04 - Serviços de pintura de edifícios em geral;
43.30-4-99 - Outras obras de acabamento da construção;
77.11-0/00 - Locação de automóveis e camionetes sem condutor;
81.21-4/00 - Limpeza em prédios e em domicílios;
77.19-5/99 - Locação de ônibus, caminhões, reboques, semirreboques, motocicletas e similares sem condutor;
37.02-9/00 - Atividades relacionadas a esgoto, exceto a gestão de redes;
77.32-2/02 - Aluguel de andaimes;
23.30-3/02 - Fabricação de artefatos de cimento para uso na construção;
43.99-1/03 - Obras de alvenaria;
41.20-4/00 - Construção de edifícios;
42.99-5/01 - Construção de instalações esportivas e recreativas;
42.99-5/99 - Outras obras de engenharia civil não especificadas anteriormente (Execução de obras de estabilidade: muro de concreto ciclópico, proteção de encostas, contenção, rip-rap, gabião, berna, escalonamento);
43.11-8/02 - Preparação de canteiro e limpeza de terreno;
43.91-6/00 - Obras de fundações;
81.29-0/00 - Atividades de limpeza não especificadas anteriormente (Limpeza, capina, varrição e conservação de ruas);
43.19-3/00 - Serviço de preparação de terrenos não especificado anteriormente (Obra de construção e manutenção de valas, regos e fossas);
49.30-2/02 - Locação de veículos rodoviários de carga com motorista, intermunicipal, interestadual e internacional;
49.24-8/00 - Transporte escolar;
49.23-0/02 - Serviço de transporte de passageiros - locação de automóveis e camionetes com motorista;
42.12-0/00 - Construção e recuperação de pontes, viadutos, elevados, passarelas e de túneis;

CERTIFICO O REGISTRO EM 28/12/2018 15:49 SOB Nº 20180792016.
PROTOCOLO: 180792016 DE 26/12/2018. CÓDIGO DE VERIFICAÇÃO:
11805435617. NIRE: 21600037026.
W BARROS FERREIRA EIRELI

JUCEMA

Lílian Theresa Rodrigues Mendonça
SECRETÁRIA-GERAL
SÃO LUÍS, 28/12/2018
www.empresafacil.ma.gov.br

PMA-MA / CCL

EM BRANCO

**2ª ALTERAÇÃO E CONSOLIDAÇÃO CONTRATUAL DE
EMPRESA INDIVIDUAL DE RESPONSABILIDADE LIMITADA
W. BARROS FERREIRA EIRELI
CNPJ: 14.573.208/0001-04**

4929-9/02 - Transporte rodoviário coletivo de passageiros, sob regime de fretamento, intermunicipal, interestadual e internacional;

Cláusula Segunda - O capital social que era de R\$ 348.463,28 (Trezentos e quarenta e oito mil, quatrocentos e sessenta e três reais e vinte e oito centavos), passa a ser de R\$ 880.000,00 (Oitocentos e oitenta mil reais) já totalmente integralizado em moeda corrente do país;

Parágrafo Primeiro - O aumento do capital no valor de R\$ 531.536,72 (Quinhentos e trinta e um mil, quinhentos e trinta e seis reais e setenta e dois centavos), é integralizado com o aproveitamento da conta de RESERVA DE LUCROS;

Cláusula Terceira - A vista as alterações ora ajustadas consolida-se o contrato social:

"Cláusula Primeira - A empresa gira sob o nome empresarial de **W. BARROS FERREIRA EIRELI**, e tem a sua sede na Rua Tiradentes, nº 1004 - Centro - Açailândia-Ma - CEP: 65.930-000.

Cláusula Segunda - O capital social é de R\$ 880.000,00 (Oitocentos e oitentas mil reais), já totalmente integralizado, em moeda corrente do país,

Cláusula Terceira - O objeto social é:

- 77.32-2-01 - Aluguel de máquinas e equipamentos para construção sem operador, exceto andaimes;
 - 42.13-8-00 - Obras de urbanização - ruas, praças e calçadas;
 - 43.13-4-00 - Obras de terraplenagem;
 - 43.21-5-00 - Instalação e manutenção elétrica;
 - 43.30-4-04 - Serviços de pintura de edifícios em geral;
 - 43.30-4-99 - Outras obras de acabamento da construção;
 - 77.11-0/00 - Locação de automóveis e camionetes sem condutor;
-

CERTIFICO O REGISTRO EM 28/12/2018 15:49 SOB Nº 20180792016.
PROTOCOLO: 180792016 DE 26/12/2018. CÓDIGO DE VERIFICAÇÃO:
11805435617. NIRE: 21600037026.
W BARROS FERREIRA EIRELI

JUCEMA

Lílian Theresa Rodrigues Mendonça
SECRETÁRIA-GERAL
SÃO LUÍS, 28/12/2018
www.empresafacil.ma.gov.br

PMA-MA / CCL

EM BRANCO

**2ª ALTERAÇÃO E CONSOLIDAÇÃO CONTRATUAL DE
EMPRESA INDIVIDUAL DE RESPONSABILIDADE LIMITADA
W. BARROS FERREIRA EIRELI
CNPJ: 14.573.208/0001-04**

81.21-4/00 - Limpeza em prédios e em domicílios;
 77.19-5/99 - Locação de ônibus, caminhões, reboques, semirreboques, motocicletas e similares sem condutor;
 37.02-9/00 - Atividades relacionadas a esgoto, exceto a gestão de redes;
 77.32-2/02 - Aluguel de andaimes;
 23.30-3/02 - Fabricação de artefatos de cimento para uso na construção;
 43.99-1/03 - Obras de alvenaria;
 41.20-4/00 - Construção de edifícios;
 42.99-5/01 - Construção de instalações esportivas e recreativas;
 42.99-5/99 - Outras obras de engenharia civil não especificadas anteriormente (Execução de obras de estabilidade: muro de concreto ciclópico, proteção de encostas, contenção, rip-rap, gabião, berna, escalonamento);
 43.11-8/02 - Preparação de canteiro e limpeza de terreno;
 43.91-6/00 - Obras de fundações;
 81.29-0/00 - Atividades de limpeza não especificadas anteriormente (Limpeza, capina, varrição e conservação de ruas);
 43.19-3/00 - Serviço de preparação de terrenos não especificado anteriormente (Obra de construção e manutenção de valas, regos e fossas);
 49.30-2/02 - Locação de veículos rodoviários de carga com motorista, intermunicipal, interestadual e internacional;
 49.24-8/00 - Transporte escolar;
 49.23-0/02 - Serviço de transporte de passageiros - locação de automóveis e camionetes com motorista;
 42.12-0/00 - Construção e recuperação de pontes, viadutos, elevados, passarelas e de tuneis;
 4929-9/02 - Transporte rodoviário coletivo de passageiros, sob regime de fretamento, intermunicipal, interestadual e internacional;

Cláusula Quarta - A sociedade iniciou suas atividades em 11/04/1988, e seu prazo é indeterminado.

Cláusula Quinta - A responsabilidade do titular é limitada a importância total do capital social integralizado.

CERTIFICO O REGISTRO EM 28/12/2018 15:49 SOB Nº 20180792016.
 PROTOCOLO: 180792016 DE 26/12/2018. CÓDIGO DE VERIFICAÇÃO:
 11805435617. NIRE: 21600037026.
 W BARROS FERREIRA EIRELI

JUCEMA

Lílian Theresa Rodrigues Mendonça
 SECRETÁRIA-GERAL
 SÃO LUÍS, 28/12/2018
www.empresafacil.ma.gov.br

PMA-MA / CCL

EM BRANCO

254
E

**2ª ALTERAÇÃO E CONSOLIDAÇÃO CONTRATUAL DE
EMPRESA INDIVIDUAL DE RESPONSABILIDADE LIMITADA
W. BARROS FERREIRA EIRELI
CNPJ: 14.573.208/0001-04**

Cláusula Sexta - A administração da sociedade caberá ao titular, **WELLINGTON BARROS FERREIRA**, que ficara incumbido de exercer todos os atos pertinentes e necessários ao exercício das atividades ora assumidas, bem como, de representá-la judicial e extra - judicialmente, ativa e passivamente perante todas as repartições financeiras, vedado, no entanto, o uso do nome empresarial em atividades estranhas ao interesse social.

Cláusula Sétima - Ao término de cada exercício social, em 31 de dezembro, o administrador, procederá o levantamento do Inventário, do Balanço Patrimonial e do Balanço de Resultado Econômico da sociedade, cabendo ao titular os lucros ou prejuízos apurados.

Cláusula Oitava - A EIRELI poderá a qualquer tempo, abrir ou fechar filial ou outra dependência, mediante alteração contratual assinada pelo titular, e arquivada na Junta Comercial.

Cláusula Nona - Falecendo ou interditando o titular, a EIRELI continuará suas atividades com os herdeiros, sucessores e o incapaz. Não sendo possível ou inexistindo interesse destes, o valor de seus haveres será apurado e liquidado com base na situação patrimonial da sociedade, verificada em balanço especialmente levantado.

Cláusula Décima - O Administrador declara, sob as penas da lei, de que não está impedido de exercer a administração da EIRELI, por lei especial, ou em virtude de condenação criminal, ou por se encontra-se sob os efeitos dela, a pena que vede, ainda que temporariamente, o acesso a cargos públicos; ou por crime falimentar, de prevaricação, peita ou suborno, concussão, peculato, ou contra a economia popular, contra o sistema financeiro nacional, contra normas de defesa da concorrência, contra as relações de consumo, fé pública, ou a propriedade. (art. 1.011, § 1º, CC/2002).

CERTIFICO O REGISTRO EM 28/12/2018 15:49 SOB Nº 20180792016.
PROTOCOLO: 180792016 DE 26/12/2018. CÓDIGO DE VERIFICAÇÃO:
11805435617. NIRE: 21600037026.
W BARROS FERREIRA EIRELI

JUCEMA

Lílian Theresa Rodrigues Mendonça
SECRETÁRIA-GERAL
SÃO LUÍS, 28/12/2018
www.empresafacil.ma.gov.br

PMA-MA / CCL

EM BRANCO

**2ª ALTERAÇÃO E CONSOLIDAÇÃO CONTRATUAL DE
EMPRESA INDIVIDUAL DE RESPONSABILIDADE LIMITADA
W. BARROS FERREIRA EIRELI
CNPJ: 14.573.208/0001-04**

Cláusula Décima Primeira - Declaro, sob as penas da lei, que não participo de nenhuma outra empresa dessa modalidade.

Cláusula Décima Segunda - Fica eleito o foro de comarca de Açailândia-Ma., para o exercício e o cumprimento dos direitos e obrigações resultantes deste contrato."

Açailândia-Ma, 30 de novembro de 2018.

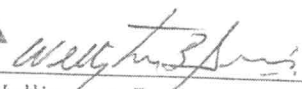
 Wellington Barros Ferreira

000001282385

2^o cartório do
2^o ofício

CARTÓRIO DO 2º OFÍCIO
Rua Dorival Pinheiro de Souza, 1219 - Centro - CEP 85930-000 - Açailândia - MA
Tel: (09) 9538-9055 - Tabelião: Devanir Garcia / Tabelião Substituto: Angelo Garcia

RECONHECIMENTO POR SEMELHANÇA a assinatura indicada de **WELLINGTON BARROS FERREIRA**. Dou Fe Emol R\$ 4,20 FERC R\$ 0,10 FERJ R\$ 0,60 Total R\$ 4,90

Açailândia - MA, 07 de dezembro de 2018
Em teste da verdade

Francisca Josilene da Silva - Escrevente Autorizada

VALIDO SOMENTE COM O SELO DE AUTENTICIDADE

Ofício
Tabelião
Devanir Garcia
Instituto
9538-9055

CERTIFICO O REGISTRO EM 28/12/2018 15:49 SOB Nº 20180792016.
PROTOCOLO: 180792016 DE 26/12/2018. CÓDIGO DE VERIFICAÇÃO:
11805435617. NIRE: 21600037026.
W BARROS FERREIRA EIRELI

JUCEMA

Lílian Theresa Rodrigues Mendonça
SECRETÁRIA-GERAL
SÃO LUÍS, 28/12/2018
www.empresafacil.ma.gov.br

PMA-MA / CCL

EM BRANCO

256
E

**RERRATIFICAÇÃO CONTRATUAL DE EMPRESA
INDIVIDUAL DE RESPONSABILIDADE LIMITADA
W. BARROS FERREIRA EIRELI
CNPJ: 14.573.208/0001-04**

WELLINGTON BARROS FERREIRA, brasileiro, solteiro, comerciante, natural de Macapa-AP, nascido em **28.05.1966**, filho de Washington Alves Ferreira e Maria Jose Barros Ferreira, portador da Cédula de Identidade nº. 039796902010-5-SESP-MA, emitida em 04/06/2010, e CPF nº. 227.474.602-82, residente e domiciliado na Rua Carajás - Quadra 54, Lote 03 - Nº 03 - Parque dos Carajás II - Parauapebas-Pa - CEP: 68.515-000, na condição de titular da EMPRESA INDIVIDUAL DE RESPONSABILIDADE LIMITADA, com o nome empresarial de W BARROS FERREIRA EIRELI, com sede na Rua Tiradentes, nº 1004 - Centro - Açailândia-Ma, CEP: 65.900-000, inscrito no CNPJ sob o nº. 14.573.208/0001-04, e com CONTRATO SOCIAL devidamente registrado na JUNTA COMERCIAL DO ESTADO DO MARANHÃO sob o NIRE 21600037026, em sessão do dia 21/03/2016, e alterações posteriores, resolve proceder a rerratificação de seu contrato social e alteração conforme as seguintes cláusulas:

Cláusula - Primeira - Retificar o preambulo da 2ª ALTERAÇÃO E CONSOLIDAÇÃO CONTRATUAL, arquivada em 28/12/2018 sob o NIRE 20180792016, onde se lê "nome empresarial de W BARROS EIRELI", leia-se "nome empresarial de W BARROS FERREIRA EIRELI".

Em decorrência da presente retificação o preambulo fica com a seguinte redação:

"WELLINGTON BARROS FERREIRA, brasileiro, solteiro, comerciante, natural de Macapa-AP, nascido em **28.05.1966**, filho de Washington Alves Ferreira e Maria Jose Barros Ferreira, portador da Cédula de Identidade nº. 039796902010-5-SESP-MA, emitida em 04/06/2010, e CPF nº. 227.474.602-82, residente e domiciliado na Rua Carajás - Quadra 54, Lote 03 - Nº 03 - Parque dos Carajás II - Parauapebas-Pa - CEP: 68.515-000, na condição de titular da EMPRESA INDIVIDUAL DE RESPONSABILIDADE LIMITADA, com o nome empresarial de W BARROS FERREIRA EIRELI, com sede na Rua Tiradentes, nº 1004 - Centro - Açailândia-Ma, CEP: 65.900-000, inscrito no CNPJ sob o nº. 14.573.208/0001-04, e com CONTRATO SOCIAL devidamente registrado na JUNTA COMERCIAL DO ESTADO DO MARANHÃO sob o NIRE 21600037026, em sessão do dia 21/03/2016, resolve alterar seu contrato social conforme as seguintes cláusulas:"

CERTIFICO O REGISTRO EM 23/01/2019 11:56 SOB Nº 20190012064.
PROTOCOLO: 190012064 DE 18/01/2019. CÓDIGO DE VERIFICAÇÃO:
11900288730. NIRE: 21600037026.
W BARROS FERREIRA EIRELI

JUCEMA

Lilian Theresa Rodrigues Mendonça
SECRETÁRIA-GERAL
SÃO LUÍS, 23/01/2019
www.empresafacil.ma.gov.br

PMA-MA / CCL
EM BRANCO

**RERRATIFICAÇÃO CONTRATUAL DE EMPRESA
INDIVIDUAL DE RESPONSABILIDADE LIMITADA
W. BARROS FERREIRA EIRELI
CNPJ: 14.573.208/0001-04**

Cláusula Segunda - As Cláusulas e condições estabelecidas não retificadas continuam em igual teor e forma.

Açailândia-Ma, 18 de janeiro de 2019.

Wellington Barros Ferreira
Wellington Barros Ferreira

000031429410
Reconhecimento de Firma
Tribunal de Justiça do Maranhão
Cartório do 2º Ofício

2º Ofício
CARTÓRIO DO 2º OFÍCIO
Rua Durgival Pinheiro de Souza, 1219 - Centro - CEP 65930-000 - Açailândia - MA
Tel: (99) 3538-9055 - Tabelião: Devanir Garcia / Tabelião Substituto: Argelo Garcia

RECONHECO POR SEMELHANÇA a assinatura indicada de WELLINGTON BARROS FERREIRA. Dou Fé. Emol: R\$ 4,30 FERC R\$ 0,10 FERJ R\$ 0,52 Total R\$ 4,40

Açailândia - MA, 18 de janeiro de 2019
Em test* da vergado

Jéssica Rallane Silva Ferreres - Escrevente

VÁLIDO SOMENTE COM O SELO DE AUTENTICIDADE

CERTIFICO O REGISTRO EM 23/01/2019 11:56 SOB Nº 20190012064.
PROTOCOLO: 190012064 DE 18/01/2019. CÓDIGO DE VERIFICAÇÃO:
11900288730. NIRE: 21600037026.
W BARROS FERREIRA EIRELI

JUCEMA

Lilian Theresa Rodrigues Mendonça
SECRETÁRIA-GERAL
SÃO LUÍS, 23/01/2019
www.empresafacil.ma.gov.br

PMA-MA / CCL
EM BRANCO

REPUBLICA FEDERATIVA DO BRASIL
ESTADO DO MARANHÃO
SECRETARIA DE ESTADO DE ECONOMIA E FINANÇAS
DEPARTAMENTO DE REGISTRO CIVIL

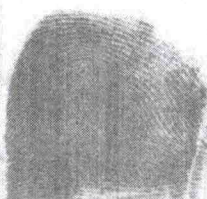
VALIDA EM TODO O TERRITÓRIO NACIONAL

03874852028-5

04/06/2010

WELLINGTON BARROS FERREIRA

WASHINGTON ALVES FERREIRA E MARIA
JOSE BARROS FERREIRA

MACAPA - AP

NASC. N.678 FLS.532 LIV.01A

227474602-82

P-239

DATA DE VALIDADE: 28/05/1966

ASSINATURA DO DETENTOR

LEI Nº 7.116 DE 20/06/83

VTA-01

PMA-MA / CCL

EM BRANCO



MINISTÉRIO DA FAZENDA
Secretaria da Receita Federal do Brasil
Procuradoria-Geral da Fazenda Nacional

**CERTIDÃO POSITIVA COM EFEITOS DE NEGATIVA DE DÉBITOS RELATIVOS AOS TRIBUTOS
FEDERAIS E À DÍVIDA ATIVA DA UNIÃO**

Nome: W BARROS FERREIRA EIRELI
CNPJ: 14.573.208/0001-04

Ressalvado o direito de a Fazenda Nacional cobrar e inscrever quaisquer dívidas de responsabilidade do sujeito passivo acima identificado que vierem a ser apuradas, é certificado que:

1. constam débitos administrados pela Secretaria da Receita Federal do Brasil (RFB) com exigibilidade suspensa nos termos do art. 151 da Lei nº 5.172, de 25 de outubro de 1966 - Código Tributário Nacional (CTN), ou objeto de decisão judicial que determina sua desconsideração para fins de certificação da regularidade fiscal, ou ainda não vencidos; e
2. constam nos sistemas da Procuradoria-Geral da Fazenda Nacional (PGFN) débitos inscritos em Dívida Ativa da União (DAU) com exigibilidade suspensa nos termos do art. 151 do CTN, ou garantidos mediante bens ou direitos, ou com embargos da Fazenda Pública em processos de execução fiscal, ou objeto de decisão judicial que determina sua desconsideração para fins de certificação da regularidade fiscal.

Conforme disposto nos arts. 205 e 206 do CTN, este documento tem os mesmos efeitos da certidão negativa.

Esta certidão é válida para o estabelecimento matriz e suas filiais e, no caso de ente federativo, para todos os órgãos e fundos públicos da administração direta a ele vinculados. Refere-se à situação do sujeito passivo no âmbito da RFB e da PGFN e abrange inclusive as contribuições sociais previstas nas alíneas 'a' a 'd' do parágrafo único do art. 11 da Lei nº 8.212, de 24 de julho de 1991.

A aceitação desta certidão está condicionada à verificação de sua autenticidade na Internet, nos endereços <<http://rfb.gov.br>> ou <<http://www.pgfn.gov.br>>.

Certidão emitida gratuitamente com base na Portaria Conjunta RFB/PGFN nº 1.751, de 2/10/2014.
Emitida às 08:30:43 do dia 25/07/2022 <hora e data de Brasília>.
Válida até 21/01/2023.

Código de controle da certidão: 9EA6.E60C.8FF0.BA47
Qualquer rasura ou emenda invalidará este documento.

COMPROVAÇÃO DE AUTENTICIDADE

Certifico para os devidos fins comprovar
amparado pelo artigo 19, inciso II, da Constituição
Federal, que este documento é autêntico conforme
averiguação realizada no sítio do órgão emissor.

Açailândia-MA 09/09/2022.

PMA-MA / CCL

EM BRANCO

COMPROVAÇÃO DE AUTENTICAÇÃO

Carência para os devidos fins comprovar
emprego pelo artigo 18, inciso II, do Estatuto
Federal, que este documento é autêntico. Como
verificação realizada no site do órgão emissor.

Assinatura: _____



**GOVERNO DO ESTADO DO MARANHÃO
SECRETARIA DE ESTADO DA FAZENDA**

CERTIDÃO NEGATIVA DE DÉBITO

Nº Certidão: 158137/22

Data da

22/08/2022 17:49:13

Inscrição Estadual: 124827411

CPF/CNPJ: 14573208000104

Razão Social: W BARROS FERREIRA EIRELI

Endereço: RUA TIRADENTES, 1004 CEP: 65930000 - CENTRO

Telefone: (99)35383097

Município: ACAILÂNDIA

UF: MA

Certificamos que, após a realização das consultas procedidas no sistema desta Secretaria, substanciado pelos artigos 240 a 242, da lei nº 7.799, de 19/12/2002 e disposto no artigo 205 da lei nº 5.172, de 25 de outubro de 1966 (Código Tributário Nacional), não constam débitos relativos aos tributos estaduais, administrados por esta Secretaria, em nome do sujeito passivo acima identificado. Ressalvado, todavia, à Fazenda Pública Estadual o direito da cobrança de dívidas que venham a ser apuradas e não alcançadas pela decadência.

Validade da Certidão: 120 (cento e vinte) dias: 20/12/2022.

A autenticidade desta certidão deverá ser confirmada no endereço:
<http://portal.sefaz.ma.gov.br/>, clicando no item "Certidões" e em seguida em "Validação de Certidão Negativa de Débito".

CERTIDÃO EMITIDA GRATUITAMENTE.

COMPROVAÇÃO DE AUTENTICIDADE:

Certifico para os devidos fins comprobatórios amparado pelo artigo 19, inciso II, da Constituição Federal, que este documento é autêntico conforme averiguação realizada no sítio do órgão emissor.

Açailândia-MA, 09/09/2022.

PMA-MA / CCL

EM BRANCO

COMPROVAÇÃO DE AUTENTICIDADE

Certificamos para os devidos fins que a presente cópia foi autenticada pelo Departamento de Registro e Arquivo do Estado de Pernambuco, que este documento é autêntico e fiel ao original, conforme consta no registro nº 10.000.000/2014, datado de 10/05/2014.

Carilândia-MA,



**GOVERNO DO ESTADO DO MARANHÃO
SECRETARIA DE ESTADO DA FAZENDA**

CERTIDÃO NEGATIVA DE DÍVIDA ATIVA

Nº Certidão: 059088/22

Data da

22/08/2022 17:50:16

Inscrição Estadual: 124827411

CPF/CNPJ: 14573208000104

Razão Social: W BARROS FERREIRA EIRELI

Endereço: RUA TIRADENTES, 1004 CEP: 65930000 - CENTRO

Telefone: (99)35383097

Município: ACAILÂNDIA

UF: MA

Certificamos que, após a realização das consultas procedidas no sistema desta Secretaria e na forma do disposto do artigo 156, da lei nº 2.231, de 29/12/1962, substanciado pelos artigos 240 a 242 da lei nº 7.799, de 19/12/2002, bem como prescreve o artigo 205 da lei nº 5.172, de 25 de outubro de 1966 (Código Tributário Nacional) não constam débitos inscritos na Dívida Ativa, em nome do sujeito passivo acima identificado.

Validade da Certidão: 120 (cento e vinte) dias: 20/12/2022.

A autenticidade desta certidão deverá ser confirmada no endereço:

<http://portal.sefaz.ma.gov.br/>, clicando no item "Certidões" e em seguida em "Validação de Certidão Negativa de Dívida Ativa".

CERTIDÃO EMITIDA GRATUITAMENTE.

COMPROVAÇÃO DE AUTENTICIDADE

Certifico para os devidos fins comprobatórios, amparado pelo artigo 19, inciso II, da Constituição Federal, que este documento é autêntico conforme averiguação realizada no sítio do órgão emissor.

Açailândia-MA, 09/09/2022.

PMA-MA / CCL

EM BRANCO

COMPROVAÇÃO DE AUTENTICIDADE

Certifico para os devidos fins comprobatórios
emitido pelo artigo 19, inciso II, da Constituição
Federal, que este documento é autêntico conforme
verificação realizada no sítio do órgão emissor.

Acilândia-MA.



PREFEITURA DE AÇAILÂNDIA
SECRETARIA DE ECONOMIA E FINANÇAS
SUPERINTENDENCIA DA RECEITA TRIBUTÁRIA

CERTIDÃO NEGATIVA DE DÉBITOS RELATIVOS
AOS TRIBUTOS MUNICIPAIS E À DÍVIDA ATIVA DO MUNICÍPIO

DADOS DO CONTRIBUINTE

CNPJ/CPF: 14.573.208/0001-04 CERTIDÃO Nº: 2458/2022
 NOME/RAZÃO SOCIAL: W. BARROS FERREIRA - EIRELI - EPP Inscrição Municipal: 238400
 INICIO DAS ATIVIDADES: 07/07/2020
 RUA: RUA: TIRADENTES, 1004, ***** CEP - 65930-000
 BAIRRO: CENTRO CIDADE: AÇAILÂNDIA

A Prefeitura do Município de AÇAILÂNDIA – MA, por intermédio do Departamento de Arrecadação, conforme preceitua os artigos 106 ao 113 e 136 ao 139 da Lei Complementar Municipal No 009/2016 – código Tributário Municipal, combinado com o disposto no artigo 205 da Lei Federal no 5.172/1966, que dispõe sobre o sistema tributário nacional, **CERTIFICA** que o contribuinte: **W. BARROS FERREIRA - EIRELI - EPP** que possui o CNPJ: **14.573.208/0001-04** abaixo qualificado, encontra-se em situação regular perante a **FAZENDA PÚBLICA MUNICIPAL**, não constando débitos de natureza tributária e não tributária municipais, inscritos ou não em Dívida Ativa, até a presente data. Fica, todavia, ressalvado o direito da Fazenda Municipal inscrever e cobrar débitos ainda não registrados, ou que venham a ser apurados, conforme prerrogativa legal prevista artigo 149 da Lei Federal No 5.172/1966 c/c os artigos 62 a 71 da Lei Complementar Municipal No 009/2016.

Finalidade da Certidão: Diversos

Válida Até: 13/09/2022

Código de Autenticidade: 3DR4LWNUMB

consulte a autenticidade desta certidão em <http://açailandia.famlex.com.br/tam-lex/servlet/impcconsautcert>

COMPROVAÇÃO DE AUTENTICIDADE:

Certifico para os devidos fins comprobatório: amparado pelo artigo 19, inciso II, da Constituição Federal, que este documento é autêntico conforme averiguação realizada no sítio do órgão emissor.

Açailândia-MA 09/09/2022

PMA-MA / CCL

EM BRANCO

COMPROVAÇÃO DE AUTENTICIDADE:

Certificamos para os devidos fins comprovarmos
amparado pelo artigo 19, inciso II, da Constituição
Federal, que este documento é autêntico conforme
avaliação realizada no site do órgão emissor.

Acilândia-MA

Voltar

Imprimir

**Certificado de Regularidade
do FGTS - CRF**

Inscrição: 14.573.208/0001-04
Razão Social: W BARROS FERREIRA ME
Endereço: RUA TIRADENTES 1004 / CENTRO / ACAILANDIA / MA / 65930-000

A Caixa Econômica Federal, no uso da atribuição que lhe confere o Art. 7, da Lei 8.036, de 11 de maio de 1990, certifica que, nesta data, a empresa acima identificada encontra-se em situação regular perante o Fundo de Garantia do Tempo de Serviço - FGTS.

O presente Certificado não servirá de prova contra cobrança de quaisquer débitos referentes a contribuições e/ou encargos devidos, decorrentes das obrigações com o FGTS.

Validade: 21/08/2022 a 19/09/2022

Certificação Número: 2022082100352191870511

Informação obtida em 01/09/2022 11:15:34

A utilização deste Certificado para os fins previstos em Lei esta condicionada a verificação de autenticidade no site da Caixa:
www.caixa.gov.br

COMPROVAÇÃO DE AUTENTICIDADE

Certifico para os devidos fins comprobatórios, amparado pelo artigo 19, inciso II, da Constituição Federal, que este documento é autêntico conforme averiguação realizada no sítio do órgão emissor.

Açailândia-MA, 01/09/2022.

PMA-MA / CCL

EM BRANCO

CÓPIA DE AUTENTICIDADE

Este documento é uma cópia autêntica e verdadeira do documento original emitido pelo órgão emissor, conforme o inciso II, do artigo 18, da Constituição Federal, que este documento é autêntico conforme averiguação realizada no site do órgão emissor.

Assinatura: _____



PODER JUDICIÁRIO
JUSTIÇA DO TRABALHO

CERTIDÃO NEGATIVA DE DÉBITOS TRABALHISTAS

Nome: W BARROS FERREIRA EIRELI (MATRIZ E FILIAIS)
CNPJ: 14.573.208/0001-04
Certidão nº: 28800835/2022
Expedição: 01/09/2022, às 11:17:22
Validade: 28/02/2023 - 180 (cento e oitenta) dias, contados da data de sua expedição.

Certifica-se que **W BARROS FERREIRA EIRELI (MATRIZ E FILIAIS)**, inscrito(a) no CNPJ sob o nº **14.573.208/0001-04**, **NÃO CONSTA** como inadimplente no Banco Nacional de Devedores Trabalhistas. Certidão emitida com base nos arts. 642-A e 883-A da Consolidação das Leis do Trabalho, acrescentados pelas Leis ns.º 12.440/2011 e 13.467/2017, e no Ato 01/2022 da CGJT, de 21 de janeiro de 2022. Os dados constantes desta Certidão são de responsabilidade dos Tribunais do Trabalho.

No caso de pessoa jurídica, a Certidão atesta a empresa em relação a todos os seus estabelecimentos, agências ou filiais.

A aceitação desta certidão condiciona-se à verificação de sua autenticidade no portal do Tribunal Superior do Trabalho na Internet (<http://www.tst.jus.br>).

Certidão emitida gratuitamente.

INFORMAÇÃO IMPORTANTE

Do Banco Nacional de Devedores Trabalhistas constam os dados necessários à identificação das pessoas naturais e jurídicas inadimplentes perante a Justiça do Trabalho quanto às obrigações estabelecidas em sentença condenatória transitada em julgado ou em acordos judiciais trabalhistas, inclusive no concernente aos recolhimentos previdenciários, a honorários, a custas, a emolumentos ou a recolhimentos determinados em lei; ou decorrentes de execução de acordos firmados perante o Ministério Público do Trabalho, Comissão de Conciliação Prévia ou demais títulos que, por disposição legal, contiver força executiva.

COMPROVAÇÃO DE AUTENTICIDADE

Certifico para os devidos fins comprobatórios, amparado pelo artigo 19, inciso II, da Constituição Federal, que este documento é autêntico conforme averiguação realizada no sítio do órgão emissor.

Açailândia-MA, 01/09/2022.

PMA-MA / CCL
EM BRANCO

COMPROVAÇÃO DE AUTENTICIDADE

Condições para as devolução das condições
amparado pelo artigo 18, inciso II, da Constituição
Federal, que esta documentação e autenticação contém
verificação realizada no site do órgão emissor.

Academia de Polícia



PREFEITURA DE AÇAILÂNDIA
SECRETARIA DE ECONOMIA E FINANÇAS
SUPERINTENDENCIA DA RECEITA TRIBUTÁRIA

ALVARÁ DE LICENÇA PARA LOCALIZAÇÃO E FUNCIONAMENTO 2022

CPF/CNPJ: 14.573.208/0001-04
RAZÃO SOCIAL: W. BARROS FERREIRA - EIRELI - EPP
NOME FANTASIA: *****
INSCRIÇÃO MUNICIPAL: 238400
INSCRIÇÃO ESTADUAL: 12482741-1
NUMERO DE CONTROLE: 454
LOCALIZAÇÃO: RUA: TIRADENTES, 1004, ***** CENTRO

CNAE Principal e Secundários

773220100-ALUGUEL DE MAQUINAS E EQUIPAMENTOS PARA CONSTRUCAO SEM OPERADOR, EXCETO ANDAIMES
773220100-ALUGUEL DE MAQUINAS E EQUIPAMENTOS PARA CONSTRUCAO SEM OPERADOR, EXCETO ANDAIMES
233030200-FABRICACAO DE ARTEFATOS DE CIMENTO PARA USO NA CONSTRUCAO
370290000-ATIVIDADES RELACIONADAS A ESGOTO, EXCETO A GESTAO DE REDES
412040000-CONSTRUCAO DE EDIFICIOS
421200000-CONSTRUCAO DE OBRAS-DE-ARTE ESPECIAIS
421380000-OBRAS DE URBANIZACAO- RUAS, PRACAS E CALÇADAS
429950100-CONSTRUCAO DE INSTALACOES ESPORTIVAS E RECREATIVAS
429959900-OUTRAS OBRAS DE ENGENHARIA CIVIL NAO ESPECIFICADAS ANTERIORMENTE
431180200-PREPARACAO DE CANTEIRO E LIMPEZA DE TERRENO
431340000-OBRAS DE TERRAPLENAGEM

COMPROVAÇÃO DE AUTENTICIDADE

CMAE Principal e Secundários
6-ALUGUEL DE MAQUINAS E EQUIPAMENTOS

Certifico para os devidos fins comprobatórios, amparado pelo artigo 19, inciso II, da Constituição Federal, que este documento é autêntico conforme averiguação realizada no sítio do órgão emissor.

Açailândia-MA, *09/01/2022*.

RESTRICÕES Este contribuinte está autorizado à desenvolver as atividades acima elencadas e firma compromisso, sob as penas da lei, de que conhece e atende os requisitos legais exigidos para funcionamento e exercício das atividades econômicas constantes do objeto social, no que respeita ao uso e ocupação do solo, as atividades domiciliares e restrições ao uso de espaços públicos, acessibilidade e de segurança sanitária, ambiental e de prevenção contra incêndios e pânico. O contribuinte reconhece que o não atendimento a estes requisitos acarretará a suspensão e a cassação subsequente do Alvará de Funcionamento, nos termos da legislação vigente.

EMITIDO EM: AÇAILÂNDIA, 18 de Janeiro de 2022.

VALIDADE: 31/12/2022

CÓDIGO DE AUTENTICIDADE: YS8AP73XPB4

FIXAR EM LOCAL VISÍVEL NO ESTABELECIMENTO

PMA-MA / CCL

EM BRANCO

COMPROVAÇÃO DE AUTENTICIDADE

Certifico para os devidos fins comprobatórios,
amparado pelo artigo 18, inciso II, da Constituição
Federal, que este documento é autêntico conforme
procedimentos realizados no ato de sua emissão.

Assinatura:



ESTADO DO MARANHÃO

PREFEITURA MUNICIPAL DE AÇAILÂNDIA

SUPERINTENDENCIA DA RECEITA TRIBUTÁRIA

FICHA CADASTRAL DE CONTRIBUINTE

Data 12/07/2022

Hora 12:08:37

Página 1 de 1

Inscrição Municipal:238400 Situação: Ativo

Dados Básicos

Tipo de Pessoa.....: Jurídica CPF/CNPJ: 14.573.208/0001-04 Junta Comercial: 21600037026
 Nome/Razão Social.....: W. BARROS FERREIRA - EIRELI - EPP
 Nome Fantasia: ***** Inscrição Estadual: 12482741-1
 Endereço: TIRADENTES , Nº: 1004 Complemento: *****
 Bairro: CENTRO Telefone: 9999152119 Email: welbadinho88@gmail.com
 Município: ACAILANDIA / MA CEP: 65930000
 Imóvel: 553 - Inscrição: 553

Proprietários/Sócios/Responsáveis

TIPO	CPF/CNPJ	Nome/Razão Social	Percentual	Qualificação
Socio	22747460282	WELLINGTON BARROS FERREIRA	100,000	Outros

Enquadramento

Enquadramento:	EPP	Simplex Nacional:	Sim
Classificação:	Prestador de Serviços	Substituto Tributário:	Nao
Regime Especial:	Não Possui	Calcula Alvará:	Sim

CMAE

CMAE	Descrição
6	ALUGUEL DE MAQUINAS E EQUIPAMENTOS

CNAE

CNAE	Descrição	Dispensado
773220100	ALUGUEL DE MAQUINAS E EQUIPAMENTOS PARA CONSTRUCAO SEM OPERADOR, EXCETO ANDAIMES	Nao
773220100	ALUGUEL DE MAQUINAS E EQUIPAMENTOS PARA CONSTRUCAO SEM OPERADOR, EXCETO ANDAIMES	Nao
233030200	FABRICACAO DE ARTEFATOS DE CIMENTO PARA USO NA CONSTRUCAO	Nao
370290000	ATIVIDADES RELACIONADAS A ESGOTO, EXCETO A GESTAO DE REDES	Nao
412040000	CONSTRUCAO DE EDIFICIOS	Nao
421200000	CONSTRUCAO DE OBRAS-DE-ARTE ESPECIAIS	Nao
421380000	OBRAS DE URBANIZACAO - RUAS, PRACAS E CALCADAS	Nao
429950100	CONSTRUCAO DE INSTALACOES ESPORTIVAS E RECREATIVAS	Nao
429959900	OUTRAS OBRAS DE ENGENHARIA CIVIL NAO ESPECIFICADAS ANTERIORMENTE	Nao
431180200	PREPARACAO DE CANTEIRO E LIMPEZA DE TERRENO	Nao
431340000	OBRAS DE TERRAPLENAGEM	Nao
431930000	SERVICOS DE PREPARACAO DO TERRENO NAO ESPECIFICADOS ANTERIORMENTE	Nao
432150000	INSTALACAO E MANUTENCAO ELETRICA	Nao
433040400	SERVICOS DE PINTURA DE EDIFICIOS EM GERAL	Nao
433049900	OUTRAS OBRAS DE ACABAMENTO DA CONSTRUCAO (COM AT? 05 EMPREGADOS REGISTRADOS OU N?O)	Nao
439160000	OBRAS DE FUNDACOES	Nao
439910300	OBRAS DE ALVENARIA (COM AT? 05 EMPREGADOS REGISTRADOS OU N?O)	Nao
492300200	SERVICO DE TRANSPORTE DE PASSAGEIROS - LOCACAO DE AUTOMOVEIS COM MOTORISTA	Nao
492480000	TRANSPORTE ESCOLAR	Nao
492990200	TRANSPORTE RODOVIARIO COLETIVO DE PASSAGEIROS, SOB REGIME DE FRETAMENTO, INTERMUNICIPAL, INTERESTADUAL E INTERNACIONAL	Nao
493020200	TRANSPORTE RODOVIARIO DE CARGA, EXCETO PRODUTOS PERIGOSOS E MUDANCAS, INTERMUNICIPAL, INTERESTADUAL E INTERNACIONAL	Nao
771100000	LOCACAO DE AUTOMOVEIS SEM CONDUTOR	Nao
771959900	LOCACAO DE OUTROS MEIOS DE TRANSPORTE NAO ESPECIFICADOS ANTERIORMENTE, SEM CONDUTOR	Nao
773220200	ALUGUEL DE ANDAIMES	Nao
812140000	LIMPEZA EM PREDIOS E EM DOMICILIOS	Nao
812900000	ATIVIDADES DE LIMPEZA NAO ESPECIFICADAS ANTERIORMENTE	Nao

Informações Complementares

Área Comercial (m²): 7.95 Capital Social: 880.000,00
 Área Ocupação Solo (m²): Área Publicidade (m²):

PMA-MA / CCL

EM BRANCO

Horario de Funcionamento:

Empresa: 553 - Inscrição: 553

Escritório de Contabilidade

Status/Observações

Data Início	Data Final	Processo Inicial	Processo Final	Situação	Observação
07/07/2020	/ /			Ativo	CONTRIBUINTE SOLICITOU ALTERAÇÕES EM 2019 . SOLICITAÇÕES FORAM ATENDIDAS NO DIA : 07/07/2020. Incluido Em: 12/07/2022 Incluido Por: PAULO

EM TRÁFICO

PMA-MA / CCL

EM BRANCO

PODER JUDICIÁRIO DO ESTADO DO MARANHÃO
Corregedoria Geral da Justiça
Secretaria Judicial de Distribuição de Açailândia

COMPROVAÇÃO DE AUTENTICIDADE

CERTJUDONE-SJDA - 1602022
Código de validação: BA6465F258

Certifico para os devidos fins comprobatórios, amparado pelo artigo 19, inciso II, da Constituição Federal, que este documento é autêntico conforme averiguação realizada no sítio do órgão emissor.

Número da guia: 22102201001314474.

Açailândia-MA, ____/____/____.

**CERTIDÃO ESTADUAL - PRIMEIRO GRAU
FALÊNCIA OU RECUPERAÇÃO JUDICIAL**

USANDO da faculdade que me confere a Lei. **CERTIFICO**, a requerimento de pessoa interessada, que dando busca em nossos arquivos dos feitos das **Varas Cíveis e Comércio**, a partir do mês de agosto (08) do ano de mil novecentos e noventa e um (1991) até o dia **22 de agosto de 2022**, constatei **NÃO EXISTIR** distribuição de pedido de **Falência ou Recuperação Judicial** contra: **W BARROS FERREIRA EIRELI - EPP**, inscrita no **CNPJ nº 14.573.208/0001-04**. **CERTIFICO**, finalmente, que esta Secretaria de Distribuição é a única existente nesta Cidade e Termo Judiciário de Açailândia. O referido é verdade me reporto e dou fé. Dada e passada a presente Certidão na Secretaria de Distribuição a meu cargo, no Fórum "Dr. José de Ribamar Fiquene", nesta Cidade de Açailândia, Estado do Maranhão. Eu, **Fernando Amaral Rodrigues**, Secretário Judicial da Distribuição, mat. 191809, consultei, digitei, subscrevo e assino digitalmente.

FERNANDO AMARAL RODRIGUES
Secretário Judicial de Distribuição de Entrância Intermediária
Secretaria Judicial de Distribuição de Açailândia
Matrícula 191809

OBSERVAÇÃO:

O CNPJ constante nesta certidão foi informado pelo solicitante. Sua titularidade deverá ser conferida pelo interessado e destinatário. Os feitos oriundos da Vara de Interesses Difusos e Coletivos terão sua competência vinculada às Varas Cíveis e/ou Fazenda, de acordo com os litigantes. As consultas foram realizadas nos sistemas Themis PG e Processo Eletrônico Judicial (PJE) e **ABRANGE SOMENTE AS VARAS COMUNS DO TERMO JUDICIÁRIO DE AÇAILÂNDIA/MA**. Esta certidão terá validade de sessenta (60) dias (art. 149 do Código de Normas da CGJ) e emitida em uma única via mediante código de Selo Eletrônico Judicial, sem rasuras e mediante assinatura eletrônica do servidor (art. 150 do Código de Normas da CGJ c/c art. 7º da Resolução-GP nº 38/2022). Esta certidão foi expedida nos termos da Resolução-GP nº 38/2022 e a autenticidade do Selo de Fiscalização Eletrônico Judicial será objeto de conferência por qualquer interessado, que poderá consultar a validade do selo e o detalhamento dos respectivos atos praticados no sítio eletrônico do Tribunal de Justiça do Maranhão por meio do link <https://selos.tjma.jus.br>, mediante o preenchimento do código de validação do selo ou através de aplicativo leitor de QR Code.

Sede: "Fórum Dr. José de Ribamar Fiquene"
Avenida Dr. José Edilson Caridade Ribeiro, nº 01, Residencial Tropical, Açailândia/MA



COMPROVAÇÃO DE AUTENTICIDADE

Certifico para os devidos fins comprovados, amparado pelo artigo 19, inciso II, da Constituição Federal, que este documento é autêntico conforme averiguação realizada no site do órgão emissor.

Atenciosamente,

PMA-MA / CCL

EM BRANCO

PODER JUDICIÁRIO DO ESTADO DO MARANHÃO
Corregedoria Geral da Justiça
Secretaria Judicial de Distribuição de Açaílândia

CEP: 65930-000 – Fone: (99) 3311-3432
Gmail: distribuicao_aca@tjma.jus.br

Documento assinado. AÇAILÂNDIA, 22/08/2022 11:23 (FERNANDO AMARAL RODRIGUES)

EM BRANCO

COMPROVAÇÃO DE AUTENTICIDADE

Certifico para os devidos fins comprobatórios, amparado pelo artigo 19, inciso II, da Constituição Federal, que este documento é autêntico conforme averiguação realizada no sítio do órgão emissor.

Açaílândia-MA, 09/09/2022.



PMA-MA / CCL

EM BRANCO

COMPROVAÇÃO DE AUTENTICIDADE

Declaro que os dados aqui constantes foram
amparados pelo artigo 19, inciso II, da Constituição
Federal, que este documento é autêntico conforme
verificação realizada no ato de emissão.

Assinatura: _____



Certidão de Acervo Técnico - CAT
Resolução Nº 1025 de 30 de Outubro de 2009
Resolução Nº 218 de 29 de Junho de 1973

CREA-MA

CAT COM REGISTRO DE ATESTADO

830885/2020

Atividade concluída

Conselho Regional de Engenharia e Agronomia do Estado do Maranhão

270

Página 1/9

CERTIFICAMOS, em cumprimento ao disposto na Resolução nº 1.025, de 30 de outubro de 2009, do Confea, que consta dos assentamentos deste Conselho Regional de Engenharia e Agronomia do Estado do Maranhão - Crea-MA, o Acervo Técnico do profissional **LUCIO GERALDO VIANA RODRIGUES** referente à(s) Anotação(ões) de Responsabilidade Técnica - ART abaixo discriminada(s):

Profissional: **LUCIO GERALDO VIANA RODRIGUES**
Registro: **15072DF** RNP: **0708110770**
Título profissional: ENGENHEIRO CIVIL

Número da ART: **MA20180226948** Tipo de ART: OBRA / SERVIÇO Registrada em: 27/12/2018 Baixada em: 28/05/2020
Forma de registro: SUBSTITUIÇÃO Participação técnica: INDIVIDUAL
Empresa contratada: **W. BARROS FERREIRA EIRELI-ME**

Contratante: **Prefeitura Municipal de Açailândia** CPF/CNPJ: **07.000.268/0001-72**
Endereço do contratante: AVENIDA Santa Luzia Nº: S/N
Complemento: Bairro: Parque das Nações
Cidade: Açailândia UF: MA CEP: 65930000
Contrato: 003/TP/004/2018 Celebrado em: 30/11/2018
Valor do contrato: R\$ 244.873,73 Tipo de contratante: Pessoa Jurídica de Direito Público
Ação institucional: Outros
Endereço da obra/serviço: RUA TIRADENTES Nº: 1004
Complemento: Bairro: CENTRO
Cidade: Açailândia UF: MA CEP: 65930000
Data de início: 10/12/2018 Conclusão efetiva: 07/06/2019
Finalidade: Escolar
Proprietário: Prefeitura Municipal de Açailândia CPF/CNPJ: 07.000.268/0001-72

Atividade Técnica: **7 - EXECUÇÃO #A0199 - SERVICOS AFINS E CORRELATOS EM EDIFICACOES 53 - EXECUCAO 2.00 unidade;**

Observações

REFORMA E AMPLIAÇÃO DE ESCOLAS DA REDE MUNICIPAL DE ENSINO, DE INTERESSE DA SECRETARIA MUNICIPAL DE EDUCAÇÃO DE AÇAILÂNDIA-MA.

Informações Complementares

CERTIFICAMOS, finalmente, que se encontra vinculado à presente Certidão de Acervo Técnico – CAT, o atestado contendo 8 folha(s), expedido pelo contratante da obra/serviço, a quem cabe a responsabilidade pela veracidade e exatidão das informações nele constantes.

Certidão de Acervo Técnico nº 830885/2020
14/07/2020, 13:54
zaC8a

A Certidão de Acervo Técnico (CAT) à qual o atestado está vinculado constituirá prova da capacidade técnico-profissional da pessoa jurídica somente se o responsável técnico indicado estiver ou venha a ser integrado ao seu quadro técnico por meio de declaração entregue no momento da habilitação ou da entrega das propostas.

Certificamos que se encontra vinculado à presente CAT o atestado apresentado em cumprimento à Lei nº 8.666/93, expedido pela pessoa jurídica contratante, a quem cabe a responsabilidade pela veracidade e exatidão das informações nele constantes. É de responsabilidade deste Conselho a verificação da atividade profissional em conformidade com a Lei nº 5.194/66 e Resoluções do Conselho Federal de Engenharia e Agronomia - CONFEA.

Esta certidão perderá a validade, caso ocorra qualquer alteração posterior dos elementos cadastrais nela contidos.

Fica(m) Excluído(s), no entanto, o(s) serviço(s) cujas atribuições não competem ao(s) profissional(is) em questão.

A autenticidade desta Certidão pode ser verificada em: <https://crea-ma.sitac.com.br/publico/>, com a chave: zaC8a

Conselho Regional de Engenharia e Agronomia do Estado do Maranhão
Avenida dos Holandeses, Quadra 35, Lote 8, Calhau, São Luis/MA

Tel: + 55 (98) 2106-8300 Fax: + 55 (98) 2106-8300 E-mail: faleconosco@creama.org.br



CREA-MA
Conselho Regional de Engenharia e Agronomia do Estado do Maranhão



Impresso em: 05/09/2022, às 16:05.

BMA-MA / CCL
EM BRANCO



PREFEITURA MUNICIPAL DE AÇAILÂNDIA
SECRETARIA MUNICIPAL DE EDUCAÇÃO

1.1	PLACA DE OBRA EM CHAPA DE AÇO GALVANIZADO	M2	6,00	100,00%
2	INFRAESTRUTURA			
2.1	LASTRO DE CONCRETO MAGRO, APLICADO EM PISOS OU RADIERS, ESPESSURA DE 5 CM. AF_07_2016	M2	1,47	100,00%
2.2	CONCRETO FCK = 25MPA, TRAÇO 1:2,3:2,7 (CIMENTO/ AREIA MÉDIA/ BRITA 1) - PREPARO MECÂNICO COM BETONEIRA 400 L. AF_07/2016	M3	0,31	100,00%
2.3	LANÇAMENTO COM USO DE BALDES, ADENSAMENTO E ACABAMENTO DE CONCRETO EM ESTRUTURAS. AF_12/2015	M3	0,50	100,00%
2.4	ARMAÇÃO DE ESTRUTURAS DE CONCRETO ARMADO, EXCETO VIGAS, PILARES, LAJES E FUNDAÇÕES, UTILIZANDO AÇO CA-50 DE 8,0 MM - MONTAGEM. AF_12/2015	KG	9,03	100,00%
2.5	ARMAÇÃO DE PILAR OU VIGA DE UMA ESTRUTURA CONVENCIONAL DE CONCRETO ARMADO EM UMA EDIFICAÇÃO TÉRREA OU SOBRADO UTILIZANDO AÇO CA-60 DE 5,0 MM - MONTAGEM. AF_12/2015	KG	9,97	100,00%
2.6	ARMAÇÃO DE PILAR OU VIGA DE UMA ESTRUTURA CONVENCIONAL DE CONCRETO ARMADO EM UMA EDIFICAÇÃO TÉRREA OU SOBRADO UTILIZANDO AÇO CA-50 DE 8,0 MM - MONTAGEM. AF_12/2015	KG	25,95	100,00%
2.7	MONTAGEM E DESMONTAGEM DE FÔRMA DE PILARES RETANGULARES E ESTRUTURAS SIMILARES COM ÁREA MÉDIA DAS SEÇÕES MAIOR QUE 0,25 M², PÉ-DIREITO SIMPLES, EM CHAPA DE MADEIRA COMPENSADA RESINADA, 6 UTILIZAÇÕES. AF_12/2015	M2	1,80	100,00%
3	SUPERESTRUTURA			
3.1	ARMAÇÃO DE PILAR OU VIGA DE UMA ESTRUTURA CONVENCIONAL DE CONCRETO ARMADO EM UMA EDIFICAÇÃO TÉRREA OU SOBRADO UTILIZANDO AÇO CA-60 DE 5,0 MM - MONTAGEM. AF_12/2015	KG	3,59	100,00%
3.2	ARMAÇÃO DE PILAR OU VIGA DE UMA ESTRUTURA CONVENCIONAL DE CONCRETO ARMADO EM UMA EDIFICAÇÃO TÉRREA OU SOBRADO UTILIZANDO AÇO CA-50 DE 10,0 MM - MONTAGEM. AF_12/2015	KG	19,23	100,00%
3.3	CONCRETAGEM DE PILARES, FCK = 25 MPA, COM USO DE GRUA EM EDIFICAÇÃO COM SEÇÃO MÉDIA DE PILARES MENOR OU IGUAL A 0,25 M² - LANÇAMENTO, ADENSAMENTO E ACABAMENTO. AF_12/2015	M3	0,62	100,00%
3.4	ARMAÇÃO AÇO CA-50 P/1,0M3 DE CONCRETO	UN	0,24	100,00%
3.5	MONTAGEM E DESMONTAGEM DE FÔRMA DE PILARES RETANGULARES E ESTRUTURAS SIMILARES COM ÁREA MÉDIA DAS SEÇÕES MAIOR QUE 0,25 M², PÉ-DIREITO SIMPLES, EM CHAPA DE MADEIRA COMPENSADA RESINADA, 6 UTILIZAÇÕES. AF_12/2015	M2	5,04	100,00%
4	PAREDES E PAINÉIS			
4.1	DEMOLIÇÃO DE ALVENARIA DE TIJOLO MACIÇO, DE FORMA MANUAL, SEM REAPROVEITAMENTO. AF_12/2017	M3	19,89	100,00%
4.2	ALVENARIA DE VEDAÇÃO DE BLOCOS CERÂMICOS FURADOS NA HORIZONTAL DE 9X19X19CM (ESPESSURA 9CM) DE PAREDES COM ÁREA LÍQUIDA MAIOR OU IGUAL A 6M² COM VÃOS E ARGAMASSA DE ASSENTAMENTO COM PREPARO MANUAL. AF_06/2014	M2	30,58	100,00%
5	REVESTIMENTO INTERNOS E EXTERNOS			
5.1	DEMOLIÇÃO DE ARGAMASSAS, DE FORMA MANUAL, SEM REAPROVEITAMENTO. AF_12/2017	M2	168,00	100,00%
5.2	CHAPISCO APLICADO EM ALVENARIAS E ESTRUTURAS DE CONCRETO INTERNAS, COM COLHER DE PEDREIRO, ARGAMASSA TRAÇO 1:3 COM PREPARO EM BETONEIRA 400L. AF_06/2014	M2	260,77	100,00%
	MASSA ÚNICA, PARA RECEBIMENTO DE PINTURA, EM ARGAMASSA TRAÇO			

Rua Foteleza S/N Centro- CEP: 65.930-000 - Açailândia/MA.

Este documento encontra-se registrado no Conselho Regional de Engenharia e Agronomia do Estado do Maranhão, vinculado à Certidão nº 830885/2020, em 14/07/2020



Certidão nº 830885/2020
05/09/2022, 16:05

Chave de Impressão: zaC8a
O documento neste ato registrado foi emitido em 14/07/2020 e contém 1 folhas



10/10

PMA-MA / CCL
EM BRANCO





PREFEITURA MUNICIPAL DE AÇAILÂNDIA
SECRETARIA MUNICIPAL DE EDUCAÇÃO

5.3	1:2:3, PREPARO MECÂNICO COM BETONEIRA 400L, APLICADA MANUALMENTE EM FACES INTERNAS DE PAREDES, ESPESSURA DE 10MM, COM EXECUÇÃO DE TALISCAS. AF_06/2014	M2	260,77	100,00%
6.4	REVESTIMENTO CERÂMICO PARA PAREDES INTERNAS COM PLACAS TIPO ESMALTADA EXTRA DE DIMENSÕES 33X45 CM APLICADAS EM AMBIENTES DE ÁREA MENOR QUE 5 M² NA ALTURA INTEIRA DAS PAREDES. AF_06/2014	M2	42,50	100,00%
6	PISOS			
6.1	APICOAMENTO MANUAL DE SUPERFÍCIE DE CONCRETO	M2	144,00	
6.2	REVESTIMENTO CERÂMICO PARA PISO COM PLACAS TIPO ESMALTADA EXTRA DE DIMENSÕES 45X45 CM APLICADA EM AMBIENTES DE ÁREA MAIOR QUE 10 M2. AF_06/2014	M2	246,27	100,00%
6.3	PISO CIMENTADO TRACO 1:4 (CIMENTO E AREIA) ACABAMENTO LISO ESPESSURA 2,0CM, PREPARO MANUAL DA ARGAMASSA	M2	60,00	100,00%
7	ESQUADRIA E ACESSÓRIOS			
7.1	KIT DE PORTA DE MADEIRA PARA PINTURA, SEMI-OCA (LEVE OU MÉDIA), PADRÃO POPULAR, 90X210CM, ESPESSURA DE 3,5CM, ITENS INCLUSOS: DOBRADIÇAS, MONTAGEM E INSTALAÇÃO DO BATENTE, FECHADURA COM EXECUÇÃO DO FURO - FORNECIMENTO E INSTALAÇÃO. AF_08/2015	UN	7,00	100,00%
7.2	FECHADURA DE EMBUTIR COM CILINDRO, EXTERNA, COMPLETA, ACABAMENTO PADRÃO MÉDIO, INCLUSO EXECUÇÃO DE FURO - FORNECIMENTO E INSTALAÇÃO. AF_08/2015	UN	2,00	100,00%
7.3	JANELA DE AÇO DE CORRER, 2 FOLHAS, FIXAÇÃO COM ARGAMASSA, COM VIDROS, PADRONIZADA. AF_07/2016	M2	22,00	100,00%
7.4	VIDRO FANTASIA TIPO CANELADO, ESPESSURA 4MM	M2	4,40	100,00%
8	COBERTURA			
8.1	TELHAMENTO COM TELHA CERÂMICA CAPA-CANAL, TIPO PLAN, COM ATÉ 2 ÁGUAS, INCLUSO TRANSPORTE VERTICAL. AF_06/2016	M2	70,00	100,00%
8.2	REVISÃO GERAL DE TELHADO DE TELHAS CERÂMICAS	362,32	362,32	100,00%
8.3	TRAMA DE MADEIRA COMPOSTA POR RIPAS, CAIBROS E TERÇAS PARA TELHADOS DE ATÉ 2 ÁGUAS PARA TELHA DE ENCAIXE DE CERÂMICA OU DE CONCRETO, INCLUSO TRANSPORTE VERTICAL. AF_12/2015	M2	30,00	100,00%
8.4	FORRO EM RÉGUAS DE PVC, FRISADO, PARA AMBIENTES RESIDENCIAIS, INCLUSIVE ESTRUTURA DE FIXAÇÃO. AF_05/2017_P	M2	192,00	100,00%
8.5	CALHA EM CHAPA DE AÇO GALVANIZADO NÚMERO 24, DESENVOLVIMENTO DE 50 CM, INCLUSO TRANSPORTE VERTICAL. AF_06/2016	M	13,00	100,00%
9	PINTURA			
9.1	APLICAÇÃO MANUAL DE PINTURA COM TINTA LÁTEX ACRÍLICA EM PAREDES, DUAS DEMÃOS. AF_06/2014	M2	935,12	100,00%
9.2	PINTURA ESMALTE FOSCO EM MADEIRA, DUAS DEMÃOS	M2	52,92	100,00%
9.3	CAIAÇÃO INT OU EXT SOBRE REVESTIMENTO LISO C/ADOCÃO DE FIXADOR COM COM DUAS DEMÃOS	M2	133,00	100,00%
9.4	PINTURA ESMALTE ACETINADO, DUAS DEMÃOS, SOBRE SUPERFÍCIE METÁLICA	M2	28,60	100,00%
9.5	PINTOR DE LETREIROS COM ENCARGOS COMPLEMENTARES	H	20,00	100,00%
9.6	APLICAÇÃO E LIXAMENTO DE MASSA LÁTEX EM PAREDES, DUAS DEMÃOS. AF_06/2014	M2	426,00	100,00%
10	LOUÇAS E METAIS			
10.1	VASO SANITÁRIO SIFONADO CONVENCIONAL COM LOUÇA BRANCA - FORNECIMENTO E INSTALAÇÃO. AF_10/2016	UN	4,00	100,00%
10.2	ASSENTO SANITÁRIO DE PLÁSTICO, TIPO CONVENCIONAL	UN	4,00	100,00%

Rua Foteleza S/N Centro- CEP: 65.930-000 -Açailândia/MA.

Este documento encontra-se registrado no Conselho Regional de Engenharia e Agronomia do Estado do Maranhão, vinculado à Certidão nº 830885/2020, em 14/07/2020 emitida

Certidão nº 830885/2020
05/09/2022, 16:05
Chave de Impressão: zac8a

O documento neste ato registrado foi emitido em 14/07/2020 e contém 1 folhas



PMA-MA / CCL
EM BRANCO



PREFEITURA MUNICIPAL DE AÇAILÂNDIA
SECRETARIA MUNICIPAL DE EDUCAÇÃO

10.3	CAIXA DE DESCARGA DE PLÁSTICO EXTERNA, DE 9" L, PUXADOR FIO DE NYLON, NAO INCLUSO CANO, BOLSA, ENGATE	UN	4,00	100,00%
10.4	ENGATE FLEXÍVEL EM PLÁSTICO BRANCO, 1/2" X 30CM - FORNECIMENTO E INSTALAÇÃO. AF_12/2013	UN	4,00	100,00%
10.5	LAVATÓRIO LOUÇA BRANCA COM COLUNA, *44 X 35,5" CM, PADRÃO POPULAR - FORNECIMENTO E INSTALAÇÃO. AF_12/2013	UN	2,00	100,00%
10.6	SIFÃO DO TIPO GARRAFA/COPO EM PVC 1.1/4" X 1.1/2" - FORNECIMENTO E INSTALAÇÃO. AF_12/2013	UN	3,00	100,00%
10.7	TANQUE DE MÁRMORE SINTÉTICO SUSPENSO, 22L OU EQUIVALENTE, INCLUSO SIFÃO TIPO GARRAFA EM PVC, VÁLVULA PLÁSTICA E TORNEIRA DE METAL CROMADO PADRÃO POPULAR - FORNECIMENTO E INSTALAÇÃO. AF_12/2013	UN	1,00	100,00%
10.8	TORNEIRA PLÁSTICA 3/4" PARA TANQUE - FORNECIMENTO E INSTALAÇÃO. AF_12/2013	UN	4,00	100,00%
11	INSTALAÇÕES ELÉTRICAS 220V			
11.1	QUADRO DE DISTRIBUIÇÃO DE ENERGIA EM CHAPA DE AÇO GALVANIZADO, PARA 12 DISJUNTORES TERMOMAGNETICOS MONOPOLARES, COM BARRAMENTO TRIFASICO E NEUTRO - FORNECIMENTO E INSTALACAO	UN	1,00	100,00%
11.2	DISJUNTOR TERMOMAGNETICO TRÍPOLAR PADRAO NEMA (AMERICANO) 60 A 100A 240V, FORNECIMENTO E INSTALACAO	UN	1,00	100,00%
11.3	DISJUNTOR MONOPOLAR TIPO DIN, CORRENTE NOMINAL DE 20A - FORNECIMENTO E INSTALAÇÃO. AF_04/2016	UN	10,00	100,00%
11.4	DISJUNTOR MONOPOLAR TIPO DIN, CORRENTE NOMINAL DE 16A - FORNECIMENTO E INSTALAÇÃO. AF_04/2016	UN	4,00	100,00%
11.5	CABO DE COBRE FLEXÍVEL ISOLADO, 2,5 MM², ANTI-CHAMA 450/750 V, PARA CIRCUITOS TERMINAIS - FORNECIMENTO E INSTALAÇÃO. AF_12/2015	M	320,00	100,00%
11.6	CABO DE COBRE FLEXÍVEL ISOLADO, 6 MM², ANTI-CHAMA 450/750 V, PARA CIRCUITOS TERMINAIS - FORNECIMENTO E INSTALAÇÃO. AF_12/2015	M	60,00	100,00%
11.7	CABO DE COBRE FLEXÍVEL ISOLADO, 25 MM², ANTI-CHAMA 450/750 V, PARA DISTRIBUIÇÃO - FORNECIMENTO E INSTALAÇÃO. AF_12/2015	M	15,00	100,00%
11.8	CAIXA DE PASSAGEM, EM PVC, DE 4" X 2", PARA ELETRODUTO FLEXIVEL CORRUGADO	UN	56,00	100,00%
11.9	ELETRODUTO PVC FLEXIVEL CORRUGADO, COR AMARELA, DE 25 MM	M	100,00	100,00%
11.10	INTERRUPTOR SIMPLES (1 MÓDULO), 10A/250V, INCLUINDO SUPORTE E PLACA - FORNECIMENTO E INSTALAÇÃO. AF_12/2015	UN	12,00	100,00%
11.11	INTERRUPTOR SIMPLES (2 MÓDULOS) COM 1 TOMADA DE EMBUTIR 2P+T 10 A, INCLUINDO SUPORTE E PLACA - FORNECIMENTO E INSTALAÇÃO. AF_12/2015	UN	4,00	100,00%
11.12	TOMADA BAIXA DE EMBUTIR (1 MÓDULO), 2P+T 10 A, INCLUINDO SUPORTE E PLACA - FORNECIMENTO E INSTALAÇÃO. AF_12/2015	UN	8,00	100,00%
11.13	TOMADA MÉDIA DE EMBUTIR (1 MÓDULO), 2P+T 10 A, INCLUINDO SUPORTE E PLACA - FORNECIMENTO E INSTALAÇÃO. AF_12/2015	UN	13,00	100,00%
11.14	TOMADA ALTA DE EMBUTIR (1 MÓDULO), 2P+T 10 A, INCLUINDO SUPORTE E PLACA - FORNECIMENTO E INSTALAÇÃO. AF_12/2015	UN	9,00	100,00%
11.15	TOMADA ALTA DE EMBUTIR (1 MÓDULO), 2P+T 20 A, INCLUINDO SUPORTE E PLACA - FORNECIMENTO E INSTALAÇÃO. AF_12/2015	UN	10,00	100,00%
11.16	LÂMPADA FLUORESCENTE ESPIRAL BRANCA 45 W, BASE E27 - FORNECIMENTO E INSTALAÇÃO	UN	26,00	100,00%
11.17	LÂMPADA FLUORESCENTE COMPACTA 3U BRANCA 20 W, BASE E27 - FORNECIMENTO E INSTALAÇÃO	UN	6,00	100,00%
12	SISTEMA DE PROTEÇÃO CONTRA INCÊNDIO			

Rua Foz de Iguaçu S/N Centro- CEP: 65.930-000 - Açailândia/MA.

Este documento encontra-se registrado no Conselho Regional de Engenharia e Agronomia do Estado do Maranhão, vinculado à Certidão nº 830885/2020, em 14/07/2020 em



Certidão nº 830885/2020
05/09/2022, 16:05
Chave de Impressão: zaC8a

O documento neste ato registrado foi emitido em 14/07/2020 e contém 1 folhas



PMA-MA / CCL
EM BRANCO



PREFEITURA MUNICIPAL DE AÇAILÂNDIA
SECRETARIA MUNICIPAL DE EDUCAÇÃO

ITEM	DESCRIÇÃO	UND	QUANTIDADE CONTRATUAL	% EXECUTADO UNITÁRIO R\$
1				
1.1	PLACA DE OBRA EM CHAPA DE AÇO GALVANIZADO	M2	6,00	100,00%
2	PAREDES E PAINEIS			
2.1	DEMOLIÇÃO DE ALVENARIA DE TIJOLO MACIÇO, DE FORMA MANUAL, SEM REAPROVEITAMENTO. AF_12/2017	M3	63,05	100,00%
2.2	ALVENARIA DE VEDAÇÃO DE BLOCOS CERÂMICOS FURADOS NA HORIZONTAL DE 9X19X19CM (ESPESSURA 9CM) DE PAREDES COM ÁREA LÍQUIDA MAIOR OU IGUAL A 6M² COM VÃOS E ARGAMASSA DE ASSENTAMENTO COM PREPARO MANUAL. AF_06/2014	M2	56,00	100,00%
3	REVESTIMENTO DE PAREDES INTERNA E EXTERNO			
3.1	DEMOLIÇÃO DE ARGAMASSAS, DE FORMA MANUAL, SEM REAPROVEITAMENTO. AF_12/2017	M2	45,00	100,00%
3.2	CHAPISCO APLICADO EM ALVENARIAS E ESTRUTURAS DE CONCRETO INTERNAS, COM COLHER DE PEDREIRO, ARGAMASSA TRAÇO 1:3 COM PREPARO EM BETONEIRA 400L. AF_06/2014	M2	157,00	100,00%
3.3	MASSA ÚNICA, PARA RECEBIMENTO DE PINTURA, EM ARGAMASSA TRAÇO 1:2:8, PREPARO MECÂNICO COM BETONEIRA 400L, APLICADA MANUALMENTE EM FACES INTERNAS DE PAREDES, ESPESSURA DE 10MM, COM EXECUÇÃO DE TALISCAS. AF_06/2014	M2	157,00	100,00%
3.4	REVESTIMENTO CERÂMICO PARA PAREDES INTERNAS COM PLACAS TIPO ESMALTADA EXTRA DE DIMENSÕES 33X45 CM APLICADAS EM AMBIENTES DE ÁREA MENOR QUE 5 M² NA ALTURA INTEIRA DAS PAREDES. AF_06/2014	M2	84,60	100,00%
4	PISO E CALÇADAS			
4.1	AJUDANTE DE PEDREIRO COM ENCARGOS COMPLEMENTARES	H	24,00	100,00%
4.2	DEMOLIÇÃO DE REVESTIMENTO CERÂMICO, DE FORMA MANUAL, SEM REAPROVEITAMENTO. AF_12/2017	M2	354,73	100,00%
4.3	PISO CIMENTADO TRAÇO 1:3 (CIMENTO E AREIA) ACABAMENTO LISO ESPESSURA 3,5CM, PREPARO MANUAL DA ARGAMASSA	M2	24,50	100,00%
4.4	CONTRAPISO EM ARGAMASSA TRAÇO 1:4 (CIMENTO E AREIA), PREPARO MANUAL, APLICADO EM ÁREAS SECAS SOBRE LAJE, ADERIDO, ESPESSURA 3CM. AF_06/2014	M2	6,00	100,00%
4.5	REVESTIMENTO CERÂMICO PARA PISO COM PLACAS TIPO ESMALTADA EXTRA DE DIMENSÕES 45X45 CM APLICADA EM AMBIENTES DE ÁREA MAIOR QUE 10 M2. AF_06/2014	M2	354,73	100,00%
	EXECUÇÃO DE PASSEIO (CALÇADA) OU PISO DE CONCRETO COM			

Rua Foteleza S/N Centro- CEP: 65.930-000 - Açailândia/MA.

Este documento encontra-se registrado no Conselho Regional de Engenharia e Agronomia do Estado do Maranhão, vinculado à Certidão nº 830885/2020, em 14/07/2020 em
emitida



Certidão nº 830885/2020
05/09/2022, 16:05
Chave de Impressão: zaC8a

O documento neste ato registrado foi emitido em 14/07/2020 e contém 1 folhas



PMA-MA / CCL

EM BRANCO



PREFEITURA MUNICIPAL DE AÇAILÂNDIA
SECRETARIA MUNICIPAL DE EDUCAÇÃO

4.6	CONCRETO MOLDADO IN LOCO, USINADO, ACABAMENTO CONVENCIONAL, NÃO ARMADO, AF_07/2016	M3	1,20	100,00%
5	ESQUADRIAS			
5.1	KIT DE PORTA DE MADEIRA PARA PINTURA, SEMI-OCA (LEVE OU MÉDIA), PADRÃO POPULAR, 90X210CM, ESPESSURA DE 3,5CM, ITENS INCLUSOS: DOBRADIÇAS, MONTAGEM E INSTALAÇÃO DO BATENTE, FECHADURA COM EXECUÇÃO DO FURO - FORNECIMENTO E INSTALAÇÃO. AF_08/2015	UN	7,00	100,00%
5.2	PORTAO DE FERRO EM CHAPA GALVANIZADA PLANA 14 GSG	M2	3,30	100,00%
5.3	FECHADURA DE EMBUTIR COM CILINDRO, EXTERNA, COMPLETA, ACABAMENTO PADRÃO POPULAR, INCLUSO EXECUÇÃO DE FURO - FORNECIMENTO E INSTALAÇÃO. AF_08/2015	UN	2,00	100,00%
5.4	VIDRO FANTASIA TIPO CANELADO, ESPESSURA 4MM	M2	11,00	100,00%
6	COBERTURA			
6.1	TELHAMENTO COM TELHA CERÂMICA CAPA-CANAL, TIPO PLAN, COM ATÉ 2 ÁGUAS, INCLUSO TRANSPORTE VERTICAL. AF_06/2016	M2	50,00	100,00%
6.2	REVISÃO GERAL DE TELHADO DE TELHAS CERÂMICAS	M²	881,50	100,00%
6.3	FORRO EM DRYWALL, PARA AMBIENTES RESIDENCIAIS, INCLUSIVE ESTRUTURA DE FIXAÇÃO. AF_05/2017_P	M2	369,16	100,00%
6.4	TRAMA DE MADEIRA COMPOSTA POR RIPAS, CAIBROS E TERÇAS PARA TELHADOS DE ATÉ 2 ÁGUAS PARA TELHA DE ENCAIXE DE CERÂMICA OU DE CONCRETO, INCLUSO TRANSPORTE VERTICAL. AF_12/2015	M2	30,00	100,00%
6.5	CALHA EM CHAPA DE AÇO GALVANIZADO NÚMERO 24, DESENVOLVIMENTO DE 50 CM, INCLUSO TRANSPORTE VERTICAL. AF_06/2016	M	9,00	100,00%
7	PINTURA			
7.1	APLICAÇÃO MANUAL DE PINTURA COM TINTA LÁTEX ACRÍLICA EM PAREDES, DUAS DEMÃOS. AF_06/2014	M2	2.175,41	100,00%
7.2	PINTURA ESMALTE ACETINADO, DUAS DEMÃOS, SOBRE SUPERFÍCIE METÁLICA	M2	52,80	100,00%
7.3	PINTURA ESMALTE FOSCO EM MADEIRA, DUAS DEMÃOS	M2	33,60	100,00%
7.4	CAIACAO INT OU EXT SOBRE REVESTIMENTO LISO C/ADOCÃO DE FIXADOR COM COM DUAS DEMÃOS	M2	708,40	100,00%
7.5	PINTOR DE LETREIROS COM ENCARGOS COMPLEMENTARES	H	20,00	100,00%
8	LOUÇAS E METAIS			
8.1	GRANITO PARA BANCADA, POLIDO, TIPO ANDORINHA/ QUARTZ/ CASTELO/ CORUMBA OU OUTROS EQUIVALENTES DA REGIAO, E= "2,5" CM	M2	2,08	100,00%
8.2	CUBA AÇO INOX (AISI 304) DE EMBUTIR COM VALVULA 3 1/2 ", DE "46 X 30 X 12" CM	UN	2,00	100,00%
8.3	TANQUE DUPLO EM MARMORE SINTETICO COM CUBA LISA E ESFREGADOR, "110 X 60" CM	UN	1,00	100,00%
8.4	SIFAO PLÁSTICO TIPO COPO PARA PIA OU LAVATORIO, 1 X 1.1/2 "	UN	2,00	100,00%
8.5	SIFAO PLÁSTICO TIPO COPO PARA TANQUE, 1.1/4 X 1.1/2 "	UN	2,00	100,00%
8.6	TORNEIRA CROMADA DE PAREDE PARA COZINHA COM AREJADOR, PADRAO POPULAR, 1/2 " OU 3/4 " (REF 1159)	UN	2,00	100,00%
8.7	TORNEIRA PLÁSTICA PARA TANQUE 1/2 " OU 3/4 " COM BICO PARA MANGUEIRA	UN	2,00	100,00%
9	INSTALAÇÃO SANITÁRIO			
9.1	TUBO PVC, SERIE NORMAL, ESGOTO PREDIAL, DN 40 MM, FORNECIDO E INSTALADO EM RAMAL DE DESCARGA OU RAMAL DE ESGOTO SANITÁRIO. AF_12/2014	M	5,00	100,00%
9.2	TUBO PVC, SERIE NORMAL, ESGOTO PREDIAL, DN 75 MM, FORNECIDO E INSTALADO EM RAMAL DE DESCARGA OU RAMAL DE ESGOTO SANITÁRIO. AF_12/2014	M	10,00	100,00%
	CAIXA DE INSPEÇÃO EM CONCRETO PRÉ-MOLDADO DN 60CM COM TAMPA			

Rua Foteleza S/N Centro- CEP: 65.930-000 -Açailândia/MA.

Este documento encontra-se registrado no Conselho Regional de Engenharia e Agronomia do Estado do Maranhão, vinculado à Certidão nº 830885/2020, em 14/07/2020



Certidão nº 830885/2020
05/09/2022, 16:05

Chave de Impressão: zaC8a

O documento neste ato registrado foi emitido em 14/07/2020 e contém 1 folhas



1/1

PMA-MA / CCL
EM BRANCO





PREFEITURA MUNICIPAL DE AÇAILÂNDIA
SECRETARIA MUNICIPAL DE EDUCAÇÃO

9.3	H= 60CM - FORNECIMENTO E INSTALACAO	UN	1,00	100,00%
9.4	RASGO EM CONTRAPISO PARA RAMAIS/ DISTRIBUIÇÃO COM DIÂMETROS MAIORES QUE 40 MM E MENORES OU IGUAIS A 75 MM. AF_05/2015	M	5,00	100,00%
9.5	RASGO EM CONTRAPISO PARA RAMAIS/ DISTRIBUIÇÃO COM DIÂMETROS MAIORES QUE 75 MM. AF_05/2015	M	10,00	100,00%
10	INSTALAÇÕES ELÉTRICAS			
10.1	QUADRO DE DISTRIBUICAO DE ENERGIA EM CHAPA DE AÇO GALVANIZADO, PARA 12 DISJUNTORES TERMOMAGNETICOS MONOPOLARES, COM BARRAMENTO TRIFASICO E NEUTRO - FORNECIMENTO E INSTALACAO	UN	1,00	100,00%
10.2	DISJUNTOR TERMOMAGNETICO TRIPOLAR PADRAO NEMA (AMERICANO) 60 A 100A 240V, FORNECIMENTO E INSTALACAO	UN	1,00	100,00%
10.3	DISJUNTOR MONOPOLAR TIPO DIN, CORRENTE NOMINAL DE 20A - FORNECIMENTO E INSTALACAO. AF_04/2016	UN	25,00	100,00%
10.4	DISJUNTOR MONOPOLAR TIPO DIN, CORRENTE NOMINAL DE 16A - FORNECIMENTO E INSTALACAO. AF_04/2016	UN	6,00	100,00%
10.5	CABO DE COBRE FLEXIVEL ISOLADO, 2,5 MM², ANTI-CHAMA 450/750 V, PARA CIRCUITOS TERMINAIS - FORNECIMENTO E INSTALACAO. AF_12/2015	M	750,00	100,00%
	CABO DE COBRE FLEXIVEL ISOLADO, 6 MM², ANTI-CHAMA 450/750 V, PARA CIRCUITOS TERMINAIS - FORNECIMENTO E INSTALACAO. AF_12/2015	M	150,00	100,00%
10.7	CABO DE COBRE FLEXIVEL ISOLADO, 25 MM², ANTI-CHAMA 450/750 V, PARA DISTRIBUIÇÃO - FORNECIMENTO E INSTALACAO. AF_12/2015	M	80,00	100,00%
10.8	CAIXA DE PASSAGEM, EM PVC, DE 4" X 2", PARA ELETRODUTO FLEXIVEL CORRUGADO	UN	120,00	100,00%
10.9	ELETRODUTO PVC FLEXIVEL CORRUGADO, COR AMARELA, DE 25 MM	M	100,00	100,00%
10.10	INTERRUPTOR SIMPLES (1 MÓDULO), 10A/250V, INCLUINDO SUPORTE E PLACA - FORNECIMENTO E INSTALACAO. AF_12/2015	UN	16,00	100,00%
10.11	INTERRUPTOR SIMPLES (2 MÓDULOS) COM 1 TOMADA DE EMBUTIR 2P+T 10 A, INCLUINDO SUPORTE E PLACA - FORNECIMENTO E INSTALACAO. AF_12/2015	UN	10,00	100,00%
10.12	INTERRUPTOR SIMPLES (3 MÓDULOS), 10A/250V, INCLUINDO SUPORTE E PLACA - FORNECIMENTO E INSTALACAO. AF_12/2015	UN	1,00	100,00%
10.13	TOMADA BAIXA DE EMBUTIR (1 MÓDULO), 2P+T 10 A, INCLUINDO SUPORTE E PLACA - FORNECIMENTO E INSTALACAO. AF_12/2015	UN	21,00	100,00%
10.14	TOMADA MÉDIA DE EMBUTIR (1 MÓDULO), 2P+T 10 A, INCLUINDO SUPORTE E PLACA - FORNECIMENTO E INSTALACAO. AF_12/2015	UN	26,00	100,00%
10.15	TOMADA ALTA DE EMBUTIR (1 MÓDULO), 2P+T 10 A, INCLUINDO SUPORTE E PLACA - FORNECIMENTO E INSTALACAO. AF_12/2015	UN	21,00	100,00%
10.16	TOMADA ALTA DE EMBUTIR (1 MÓDULO), 2P+T 20 A, INCLUINDO SUPORTE E PLACA - FORNECIMENTO E INSTALACAO. AF_12/2015	UN	25,00	100,00%
	LÂMPADA FLUORESCENTE ESPIRAL BRANCA 45 W, BASE E27 - FORNECIMENTO E INSTALACAO	UN	74,00	100,00%
10.18	LÂMPADA FLUORESCENTE COMPACTA 3U BRANCA 20 W, BASE E27 - FORNECIMENTO E INSTALACAO	UN	5,00	100,00%
11	SISTEMA DE PROTEÇÃO CONTRA INCÊNDIO			
11.1	EXTINTOR INCENDIO TP PO QUIMICO 6KG - FORNECIMENTO E INSTALACAO	UN	3,00	100,00%
11.2	EXTINTOR DE INCENDIO PORTATIL COM CARGA DE PO QUIMICO SECO (PQS) DE 6 KG, CLASSE BC	UN	1,00	100,00%
11.3	PLACA DE SINALIZACAO DE SEGURANCA CONTRA INCENDIO, FOTOLUMINESCENTE, RETANGULAR, *20 X 40* CM, EM PVC *2* MM ANTI-CHAMAS (SIMBOLOS, CORES E PICTOGRAMAS CONFORME NBR 13434)	UN	4,00	100,00%

Rua Foteleza S/N Centro- CEP: 65.930-000 - Açailândia/MA.

Este documento encontra-se registrado no Conselho Regional de Engenharia e Agronomia do Estado do Maranhão, vinculado à Certidão nº 830885/2020, em 14/07/2020 em emitida

Certidão nº 830885/2020
05/09/2022, 16:05
Chave de Impressão: zaC8a

O documento neste ato registrado foi emitido em 14/07/2020 e contém 1 folhas



PMA-MA / CCL

EM BRANCO

11.4	PLACA DE SINALIZACAO DE SEGURANCA CONTRA INCENDIO, FOTOLUMINESCENTE, RETANGULAR, *13 X 26* CM, EM PVC *2* MM ANTI-CHAMAS (SIMBOLOS, CORES E PICTOGRAMAS CONFORME NBR 13434)	UN	12,00	100,00%
11.5	PINTURA ACRILICA PARA SINALIZACAO HORIZONTAL EM PISO CIMENTADO	M2	16,00	100,00%
12	SERVIÇOS COMPLEMENTARES			
12.1	SERRALHEIRO COM ENCARGOS COMPLEMENTARES	H	8,00	100,00%
12.2	GUARDA-CORPO COM CORRIMAO EM TUBO DE ACO GALVANIZADO 3/4"	M	2,00	100,00%
13	SERVIÇOS FINAIS			
13.1	LIMPEZA FINAL DA OBRA	M2	832,39	100,00%

IDENTIFICAÇÃO DO SIGNATÁRIO

Contratante:

Engenheiro Fiscal:

Karla Janys Lima Nascimento

PREFEITURA MUNICIPAL DE AÇAILÂNDIA
SECRETÁRIA MUNICIPAL DE EDUCAÇÃO
KARLA JANYS LIMA DE NASCIMENTO
PORTARIA: Nº 636/2019 - GAB

KARLA JANYS LIMA NASCIMENTO
Secretaria Municipal de Educação
Port. 02/2020-GAB

Rogério Rosa Lopes

Rogério Rosa Lopes
Engenheiro Civil
CREA - RNP: 260715193-7

ROGÉRIO ROSA LOPES

CREA RNP 2607151937

ART. DE FISCALIZAÇÃO Nº MA20190231146

Este documento encontra-se registrado no Conselho Regional de Engenharia e Agronomia do Estado do Maranhão, vinculado à Certidão nº 830885/2020, em 14/07/2020 emitida



Açailândia (MA), 08 de junho de 2020

Rua Foteleza S/N Centro- CEP: 65.930-000 -Açailândia/MA.

Certidão nº 830885/2020

05/09/2022, 16:05

Chave de Impressão: zaC8a

O documento neste ato registrado foi emitido em 14/07/2020 e contém 1 folhas



PMA-MA / CCL

EM BRANCO

14/07/2020

f573f347-9f23-4739-969f-169365b4fdd3



**PREFEITURA MUNICIPAL DE AÇAILÂNDIA
SECRETARIA MUNICIPAL DE EDUCAÇÃO**

ATESTADO DE CAPACIDADE TÉCNICA

ATESTAMOS, para os devidos fins de direito, que **LUCIO GERALDO VIANA RODRIGUES**, responsável técnico, residente na Rua Rio de Janeiro nº 75, bairro Novo Horizonte, CEP 68503-350, Cidade Marabá, Estado Pará, inscrita no CPF sob o nº. 045.602.566-91, ENGENHEIRO CIVIL, CREA nº 03068-D-DF, ART de EXECUÇÃO Nº **MA20180226948**, executou os serviços de engenharia abaixo discriminados, de maneira satisfatória, cumprindo com todas as suas responsabilidades não restando nada que a desabone.

DADOS DA OBRA/SERVIÇO	
• Contrato:	Nº 003/TP/004/2018 – Secretária Municipal de Infraestrutura e Urbanismo (Proc. ADM. Nº 16246/2018)
OBJETO DO CONTRATO: Reforma e ampliação da escola Monteiro Lobato e da escola Rafael de Almeida Ribeiro da rede municipal de ensino, de interesse da Secretária municipal de Educação, no Município de Açailândia -MA.	
Período de realização: 10/12/2018 a 07/06/2019;	
DADOS DO CONTRATANTE	
Nome ou Razão Social	Prefeitura Municipal de Açailândia - MA
CPF ou CNPJ	07.000.268/0001-72
UNIDADE ADMINISTRATIVA	
Nome ou Razão Social	Secretaria Municipal de Educação
CPF ou CNPJ	06.081.359/0001-17
DADOS DA PESSOA JURÍDICA CONTRATADA	
Nome ou Razão Social	W. Barros Ferreira Eireli-ME
CPF ou CNPJ	14.573.208/0001-04
DADOS DOS RESPONSÁVEIS TÉCNICOS	
Nome Completo	Lucio Geraldo Viana Rodrigues
Título Profissional	Engenheiro Civil
Registro Nacional Profissional (RNP)	0708110770 MA
Registro no CREA	03068-D-DF

Rua Foteleza S/N Centro– CEP: 65.930-000 –Açailândia/MA

COMPROVAÇÃO DE AUTENTICIDADE

Certifico para os devidos fins comprobatórios, amparado pelo artigo 19, inciso II, da Constituição Federal, que este documento é autêntico conforme averiguação realizada no sítio do órgão emissor.

Açailândia-MA, ____/____/____.

Este documento encontra-se registrado no Conselho Regional de Engenharia e Agronomia do Estado do Maranhão, vinculado à Certidão nº 830885/2020, em 14/07/2020



Certidão nº 830885/2020
05/09/2022, 16:05

Chave de Impressão: zaC8a

O documento neste ato registrado foi emitido em 14/07/2020 e contém 1 folhas

<https://mail.google.com/mail/u/0/?tab=rm&ogbl#inbox?projector=1>



PMA-MA / CCL

EM BRANCO

COMPROVAÇÃO DE AUTENTICIDADE
Caro(a) Senhor(a), este documento é autêntico e verdadeiro conforme
o original que se encontra em arquivo no sistema de arquivos
do Ministério Público Federal. O presente documento é autêntico e verdadeiro
conforme o original que se encontra em arquivo no sistema de arquivos
do Ministério Público Federal.



CERTIDÃO DE REGISTRO E QUITAÇÃO
PESSOA JURÍDICA
Lei Federal Nº 5194 de 24 de Dezembro de 1966

CREA-MA

279
E
Nº 867825/2022
Emissão: 06/06/2022
Validade: 03/12/2022
Chave: A4ZwC

Conselho Regional de Engenharia e Agronomia do Estado do Maranhão

CERTIFICAMOS que a Empresa mencionada encontra-se registrada neste Conselho, nos Termos da Lei 5.194/66, conforme os dados impressos nesta certidão. CERTIFICAMOS, ainda, que até a presente data, a referida pessoa jurídica e seu(s) responsável(is) técnico(s) estão quites com suas anuidades e demais obrigações junto ao Conselho Regional de Engenharia e Agronomia do Maranhão - CREA-MA, estando habilitada a exercer suas atividades, circunscrita à(s) atribuição(ões) de seu(s) responsável(veis) técnico(s).

Interessado(a)

Empresa: W. BARROS FERREIRA EIRELI - EPP

CNPJ: 14.573.208/0001-04

Registro: 0000024977

Categoria: Matriz

Capital Social: R\$ 880.000,00

Data do Capital: 28/12/2018

Faixa: 4

Objetivo Social: ALUGUEL DE MAQUINAS E EQUIPAMENTOS PARA CONSTRUÇÃO SEM OPERADOR; EXCETO ANDAIMES; OBRAS DE URBANIZAÇÃO - RUAS, PRAÇAS E CALÇADAS; OBRAS DE TERRAPLENAGEM; INSTALAÇÃO E MANUTENÇÃO ELÉTRICA; SERVIÇOS DE PINTURA DE EDIFÍCIOS EM GERAL; OUTRAS OBRAS DE ACABAMENTO DA CONSTRUÇÃO; LOCAÇÃO DE AUTOMÓVEIS E CAMIONETES SEM CONDUTOR; LIMPEZA EM PRÉDIOS E EM DOMICÍLIOS; LOCAÇÃO DE ÔNIBUS, CAMINHÕES, REBOQUES, SEMIRREBOQUES, MOTOCICLETAS E SIMILARES SEM CONDUTOR; ATIVIDADES RELACIONADAS A ESGOTO, EXCETO A GESTÃO DE REDES; ALUGUEL DE ANDAIMES; FABRICAÇÃO DE ARTEFATOS DE CIMENTO PARA USO NA CONSTRUÇÃO; OBRAS DE ALVENARIA; CONSTRUÇÃO DE EDIFÍCIOS; CONSTRUÇÃO DE INSTALAÇÕES ESPORTIVAS E RECREATIVAS; OUTRAS OBRAS DE ENGENHARIA CIVIL NÃO ESPECIFICADA ANTERIORMENTE (EXECUÇÃO DE OBRAS DE ESTABILIDADE: MURO DE CONCRETO CICLÓPICO, PROTEÇÃO DE ENCOSTAS, CONTENÇÃO, RIP-RAP, GABIÃO, BERNA, ESCALONAMENTO); PREPARAÇÃO DE COMÉRCIO E LIMPEZA DE TERRENO; OBRAS DE FUNDAÇÕES; ATIVIDADES DE LIMPEZA NÃO ESPECIFICADAS ANTERIORMENTE (LIMPEZA, CAPINA, VARRIÇÃO E CONSERVAÇÃO DE RUAS); SERVIÇO DE PREPARAÇÃO DE TERRENOS NÃO ESPECIFICADO ANTERIORMENTE (OBRA DE CONSTRUÇÃO E MANUTENÇÃO DE VALAS, REGOS E FOSSAS); LOCAÇÃO DE VEÍCULOS RODOVIÁRIOS DE CARGA COM MOTORISTA, INTERMUNICIPAL, INTERESTADUAL E INTERNACIONAL; TRANSPORTE ESCOLAR; SERVIÇO DE TRANSPORTE DE PASSAGEIROS - LOCAÇÃO DE AUTOMÓVEIS E CAMIONETES COM MOTORISTA; CONSTRUÇÃO E RECUPERAÇÃO DE PONTES, VIADUTOS, ELEVADOS, PASSARELAS E TUNEIS; TRANSPORTE RODOVIÁRIO COLETIVO DE PASSAGEIROS, SOB REGIME DE FRETAMENTO, INTERMUNICIPAL, INTERESTADUAL E INTERNACIONAL

Restrições Relativas ao Objetivo Social: EMPRESA HABILITADA PARA ATUAR SOMENTE NA ÁREA DA ENGENHARIA CIVIL, NO ÂMBITO DAS ATRIBUIÇÕES DE SEU RESPONSÁVEL TÉCNICO.

Endereço Matriz: RUA TIRADENTES, 1004, CENTRO, AÇAILÂNDIA, MA, 69901270

Tipo de Registro: Registro Definitivo de Empresa

Data Inicial: 05/09/2016

Data Final: Indefinido

Registro Regional: 0000536383DDMA

Descrição

CERTIDÃO DE REGISTRO E QUITAÇÃO PESSOA JURÍDICA

Informações / Notas

- A capacidade técnico-profissional da empresa é comprovada pelo conjunto dos acervos técnicos dos profissionais constantes de seu quadro técnico.

- Esta certidão perderá a validade, caso ocorra qualquer alteração posterior dos elementos cadastrais nela contidos

Última Anuidade Paga

Ano: 2022 (4/4)

Autos de Infração

Nada consta

Responsáveis Técnicos

Profissional: CAIO BARROS PROTAZIO DA SILVA

Registro: 1519191138

CPF: 008.201.342-01

Data Início: 24/11/2020

Data Fim: Indefinido

Data Fim de Contrato: Indefinido

Títulos do Profissional:

ENGENHEIRO CIVIL

Atribuição: ART. 07 E 25 RES. 218/73

Tipo de Responsabilidade: RESPONSABILIDADE TÉCNICA

Profissional: LUCIO GERALDO VIANA RODRIGUES

Registro: 0708110770



PMA-MA / CCL

EM BRANCO



CERTIDÃO DE REGISTRO E QUITAÇÃO
PESSOA JURIDICA
Lei Federal Nº 5194 de 24 de Dezembro de 1966

CREA-MA

280

Te

Nº 867825/2022
Emissão: 06/06/2022
Validade: 03/12/2022
Chave: A4ZwC

Conselho Regional de Engenharia e Agronomia do Estado do Maranhão

CPF: 045.602.566-91
Data Início: 24/07/2017
Data Fim: Indefinido
Data Fim de Contrato: Indefinido
Títulos do Profissional:

ENGENHEIRO CIVIL

Atribuição: RES 218/73 ART 07 (EXC. PORTOS, RIOS, CANAIS);RES 218/73 ART 07 (EXC. BARRAGENS e DIQUES);RES 218/73
ART 07 (EXC. AEROP. e P. de ROLAM.)

Tipo de Responsabilidade: RESPONSÁVEL TÉCNICO

Sócios

Sócio: WELLINGTON BARROS FERREIRA
CPF: 227.474.602-82
Função: COMERCIANTE

09/09/2022

CREA-MA

COMPROVAÇÃO DE AUTENTICIDADE

Certifico para os devidos fins comprobatórios, amparado pelo artigo 19, inciso II, da Constituição Federal, que este documento é autêntico conforme averiguação realizada no sítio do órgão emissor.

Açailândia-MA, 09/09/2022.



PHA-MA / CCL

EM BRANCO

COMPROVAÇÃO DE AUTENTICIDADE

Certifico para as devidas fins comprobatórias
amparado pelo artigo 13, inciso II, da Constituição
Federal, que este documento é autêntico conforme
verificação realizada no site do órgão emissor.

Assinatura-MA



CERTIDÃO DE REGISTRO E QUITAÇÃO
PESSOA FÍSICA
 Lei Federal Nº 5194 de 24 de Dezembro de 1966

CREA-MA

281

E

Nº 863750/2022
 Emissão: 04/04/2022
 Validade: 31/03/2023
 Chave: x6ZAb

Conselho Regional de Engenharia e Agronomia do Estado do Maranhão

CERTIFICAMOS que o profissional mencionado encontra-se registrado neste Conselho, nos termos da Lei 5.194/66, de 24/12/1966, conforme os dados acima. CERTIFICAMOS, ainda, face o estabelecimento nos artigos 68 e 69 da referida Lei, que o interessado não se encontra em débito com o CREA-MA.

Interessado(a)

Profissional: LUCIO GERALDO VIANA RODRIGUES

Registro: 0708110770

CPF: 045.602.566-91

Tipo de Registro: VISTO PROFISSIONAL

Data Inicial: 18/01/1979

Data Final: Indefinido

Número do Visto: 15072

Título(s)

GRADUAÇÃO

ENGENHEIRO CIVIL

Atribuição: RES 218/73 ART 07 (EXC. PORTOS, RIOS, CANAIS); RES 218/73 ART 07 (EXC. BARRAGENS e DIQUES); RES 218/73 ART 07 (EXC. AEROP. e P. de ROLAM.)

Descrição

CERTIDÃO DE REGISTRO E QUITAÇÃO PESSOA FÍSICA

Informações / Notas

- A falsificação deste documento constitui-se em crime previsto no Código Penal Brasileiro, sujeitando o(a) autor(a) à respectiva ação penal.
- CERTIFICAMOS que caso ocorra(m) alteração(ões) no(s) elemento(s) contido(s) neste documento, esta Certidão perderá a sua validade para todos os efeitos.
- Esta certidão perderá a validade, caso ocorra qualquer alteração posterior dos elementos cadastrais nela contidos.
- Válido em todo território nacional.

Última Anuidade Paga

Ano: 2022 (1/1)

Autos de Infração

Nada consta

Responsabilidades Técnicas

Empresa: W. BARROS FERREIRA EIRELI - EPP

Registro: 0000024977

CNPJ: 14.573.208/0001-04

Data Início: 24/07/2017

Data Fim: Indefinido

Data Fim de Contrato: Indefinido

Tipo de Responsabilidade: RESPONSÁVEL TÉCNICO



PMA-MA / CCL
EM BRANCO

W. BARROS FERREIRA EIRELI - ME

CNPJ: 14.573.208/0001-04 - Insc. Est.: 12.482.741-1

CONTRATO DE PRESTAÇÃO DE SERVIÇOS TECNICOS

Pelo presente Instrumento Particular de Contrato de Prestação de Serviços Técnicos, de um lado a empresa W BARROS FERREIRA EIRELI ME, portadora do CNPJ n.º 14.573.208/0001-04, localizada à Rua Tiradentes nº 1004, Centro na cidade de Açailândia – Maranhão, aqui denominada CONTRATANTE e do outro lado o Engenheiro LUCIO GERALDO VIANA RODRIGUES, Engenheiro Civil, CREA Nº 03068-D-DF, brasileiro, casado, residente à Rua Rio de Janeiro, nº 75, Bairro: Novo Horizonte – Marabá – PA, portador do CPF nº 045.602.566-91 aqui denominado CONTRATADO, conforme as clausulas e condições abaixo:

PRIMEIRA – O objetivo deste é a Prestação de Serviços Técnicos com Responsável Técnico pela Pessoa Jurídica, conforme seu Objeto Social.

SEGUNDA – O valor deste é de 08(Oito) Salários Mínimos, para uma Carga Horaria de 02 horas diárias, totalizando 10 horas semanais.

TERCEIRA – A duração deste é por tempo indeterminado, podendo ser rescindido por qualquer uma das partes, com comunicado entre as partes com 30(Trinta) dias de antecedência.

QUARTA – Fica eleito o FORUM de Açailândia – Maranhão, para dirimir qualquer duvida em relação a este Contrato.

E, por estarem justos e contratados, assinam o presente em 03(Três) vias de igual teor e data.



[Handwritten signature]

CONTRATANTE



Açailândia (MA), 24 de Julho de 2017.

[Handwritten signature]

CONTRATADO

TESTEMUNHAS:

1-

[Handwritten signature]
CIC N.º 395-155-833-49

2-

CIC N.º

[Handwritten signature]
047.09302332



PMA-MA / CCL

EM BRANCO

E

1º OFÍCIO DE TABELIONATO DE NOTAS DE PARAUPEBAS-PA
Rua 9 Nº181 B.Cidade Nova CEP 68615-000 - F. (94) 3346 9819

RECONHECIMENTO 877412
Reconheço a assinatura por AUTÊNTICA de W BARROS FERREIRA
EIRELI- ME neste ato representada por (2) WELLINGTON BARROS
FERREIRA
Parauapebas 25 de julho de 2017 Obs:

Em test. da verdade
LAYS CARLA DOS SANTOS COSTA Escrevente Au

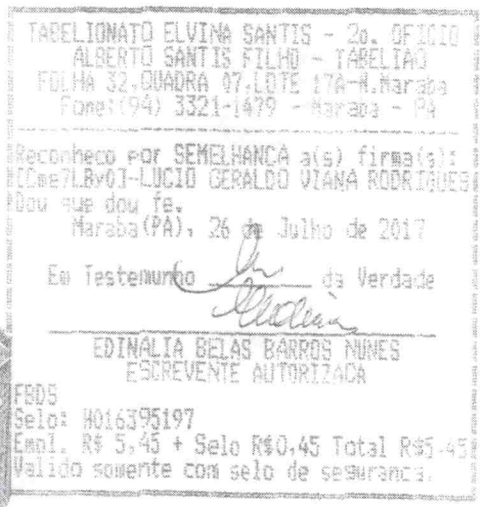
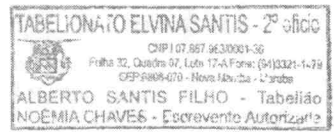

PMA-MA / CCL

EM BRANCO



Certidão de Acervo Técnico - CAT
Resolução Nº 1025 de 30 de Outubro de 2009

CREA-MA

CAT SEM REGISTRO DE ATESTADO

855767/2021

Página 1/1

284
E

Conselho Regional de Engenharia e Agronomia do Estado do Maranhão

CERTIFICAMOS, em cumprimento ao disposto na Resolução nº 1.025, de 30 de outubro de 2009, do Confea, que consta dos assentamentos deste Conselho Regional de Engenharia e Agronomia do Estado do Maranhão - Crea-MA, o Acervo Técnico do profissional **LUCIO GERALDO VIANA RODRIGUES** referente à(s) Anotação(ões) de Responsabilidade Técnica - ART abaixo discriminada(s):

Profissional: **LUCIO GERALDO VIANA RODRIGUES**
Registro: **15072DF** RNP: **0708110770**
Título profissional: ENGENHEIRO CIVIL

Número da ART: **MA20190251843** Tipo de ART: OBRA / SERVIÇO Registrada em: 26/04/2019 Baixada em: 28/05/2020
Forma de registro: INICIAL Participação técnica: INDIVIDUAL
Empresa contratada: **W. BARROS FERREIRA EIRELI-ME**

Contratante: **Prefeitura Municipal de Açailândia** CPF/CNPJ: **07.000.268/0001-72**
Endereço do contratante: AVENIDA Santa Luzia Nº: S/N
Complemento: Bairro: Parque das Nações
Cidade: Açailândia UF: MA CEP: 65930000
Contrato: 001/D/002/2019 Celebrado em: 08/02/2019
Valor do contrato: R\$ 30.044,67 Tipo de contratante: Pessoa Jurídica de Direito Público
Ação institucional: Outros
Endereço da obra/serviço: AVENIDA Santa Luzia Nº: S/N
Complemento: Bairro: Parque das Nações
Cidade: Açailândia UF: MA CEP: 65930000
Data de início: 13/02/2019 Previsão de término: 13/05/2019
Finalidade: Outro
Proprietário: Prefeitura Municipal de Açailândia CPF/CNPJ: 07.000.268/0001-72
Atividade Técnica: **7 - EXECUÇÃO #A0199 - SERVICOS AFINS E CORRELATOS EM EDIFICACOES 53 - EXECUCAO 1.00 unidade;**

___ **Observações** ___
CONSTRUÇÃO DE BOXES PARA FEIRANTES, DE INTERESSE DA SECRETARIA DE AGRICULTURA DO MUNICÍPIO DE AÇAILANDIA.

___ **Informações Complementares** ___

Certidão de Acervo Técnico nº 855767/2021
08/11/2021, 13:09
66D48

Esta certidão perderá a validade, caso ocorra qualquer alteração posterior dos elementos cadastrais nela contidos

A autenticidade desta Certidão pode ser verificada em: <https://crea-ma.sitac.com.br/publico/>, com a chave: 66D48

Conselho Regional de Engenharia e Agronomia do Estado do Maranhão

Avenida dos Holandeses, Quadra 35, Lote 8, Calhau, São Luis/MA

Tel: + 55 (98) 2106-8300 Fax: + 55 (98) 2106-8300 E-mail: faleconosco@creama.org.br



Impresso em: 05/09/2022, às 16:04.

PMA-MA / CCL

EM BRANCO



285 *te*

Conselho Regional de Engenharia e Agronomia do Estado do Maranhão

INICIAL

1. Responsável Técnico

LUCIO GERALDO VIANA RODRIGUES
Título profissional: ENGENHEIRO CIVIL

RNP: 0708110770
Registro: 15072DF

2. Contratante

Contratante: W BARROS FERREIRA EIRELI ME
RUA TIRADENTES
Complemento:
Cidade: Açailândia
País: Brasil
Tipo de contratante: Pessoa Jurídica de Direito Privado

Bairro: CENTRO
UF: MA

CPF/CNPJ: 14.573.208/0001-04
Nº: 1004
CEP: 65930000

3. Vínculo Contratual

Unidade administrativa: W BARROS FERREIRA EIRELI ME
RUA TIRADENTES
Complemento:
Cidade: Açailândia
Data de Início: 24/07/2017
Tipo de vínculo: PRESTADOR DE SERVIÇOS

Bairro: CENTRO
UF: MA

Nº: 1004
CEP: 65930000

Previsão de término: Não especificado

Identificação do cargo/função:

4. Atividade Técnica

1000 - OUTRA
45 - DESEMPENHO DE FUNÇÃO TÉCNICA > OBRAS E SERVIÇOS - CARGO/FUNÇÃO > #3367 - VÍNCULO TÉCNICO COM A EMPRESA (DESEMPENHO DE CARGO/FUNÇÃO TÉCNICA DENTRO DA EMPRESA)

Quantidade
10,00
Unidade
h/sem

A mudança de cargo ou função exige o registro de nova ART

5. Observações

PRESTAÇÃO DE SERVIÇOS TÉCNICOS, NA CONDIÇÃO DE RESPONSÁVEL TÉCNICO PELA PESSOA JURÍDICA.

6. Declarações

- Declaro que estou cumprindo as regras de acessibilidade previstas nas normas técnicas da ABNT, na legislação específica e no decreto n. 5296/2004.

7. Entidade de Classe

SEM INDICAÇÃO DE ENTIDADE DE CLASSE

8. Assinaturas

Declaro serem verdadeiras as informações acima

LUCIO GERALDO VIANA RODRIGUES - CPF: 045.602.566-91

Local

data

W BARROS FERREIRA EIRELI ME - CNPJ: 14.573.208/0001-04

9. Informações

* A ART é válida somente quando quitada, mediante apresentação do comprovante do pagamento ou conferência no site do Crea.
* A guarda da via assinada da ART será de responsabilidade do profissional e do contratante com o objetivo de documentar o vínculo contratual.

10. Valor

Valor da ART: R\$ 81,53 Registrada em: 07/08/2017 Valor pago: R\$ 81,53 Nosso Número: 8300994565

A autenticidade desta ART pode ser verificada em: <https://crea-ma.sitac.com.br/publico/>, com a chave: 5AW1B
Impresso em: 05/09/2022 às 16:14:39 por: , ip: 170.231.131.70



PMA-MA / CCL

EM BRANCO



286

E

Estado do Maranhão
PREFEITURA MUNICIPAL DE AÇAILÂNDIA
SECRETARIA MUNICIPAL DE SAÚDE
CNPJ: 11.816.419/0001-32

ATESTADO DE CAPACIDADE TÉCNICA

ATESTAMOS, para os devidos fins de direito, que LUCIO GERALDO VIANA RODRIGUES, responsável técnico, residente na Rua Rio de Janeiro nº 75, bairro Novo Horizonte, CEP 68503-350, Cidade Marabá, Estado Pará, inscrito no CPF sob. o nº 045.602.566-91, ENGENHEIRO CIVIL, CREA nº 03068-D-DF, ART de EXECUÇÃO Nº MA 20200354131, executou os serviços de engenharia abaixo discriminados, de maneira satisfatória, cumprindo com todas as suas responsabilidades não restando que a desabone.

DADOS DA OBRA/SERVIÇO	
Contrato	Nº 001/TP/006/2019 - Secretaria Municipal de Saúde PROC. ADM. Nº 18348/2019
OBJETO DO CONTRATO: Contratação de empresa de engenharia civil para construção de uma Unidade de Terapia Intensiva Adulto (UTI-Tipo II).	
Período de Realização: 06 meses a partir da assinatura do contrato 29/01/2020.	
DADOS DO CONTRATANTE	
Nome ou Razão Social	Prefeitura Municipal de Açailândia -MA
Cnpj	07.000.268/0001-72
UNIDADE ADMINISTRATIVA	
Nome ou Razão Social	Secretaria Municipal de Saúde
Cnpj	11.816.419/0001-32
DADOS DA PESSOA JURIDICA CONTRATADA	
Razão Social	W BARROS FERREIRA EIRELI
CNPJ nº	14.573.208/0001-04
DADOS DO RESPONSÁVEL TÉCNICO	
Nome Completo	Lucio Geraldo Viana Rodrigues
Título Profissional	Engenheiro Civil
Registro Nacional Profissional (RNP)	0708110770 MA
Registro no CREA	03068-D-DF

DESCRIÇÃO DOS SERVIÇOS REALIZADOS							
ITEM	CÓDIGO	DESCRIÇÃO	FONTE	UND	QUANTIDADE	PREÇO UNITÁRIO R\$	PREÇO TOTAL R\$
1	SERVIÇOS PRELIMINARES						72.282,30
1.1	74209/001	PLACA DE OBRA EM CHAPA DE AÇO GALVANIZADO	SINAPI	M2	3,38	268,57	907,77

Rua Anita Garibaldi, Nº 567, Centro.
65930-000 Açailândia - MA

1.2	99059	LOCACAO CONVENCIONAL DE OBRA, UTILIZANDO GABARITO DE TÁBUAS CORRIDAS PONTALETADAS A CADA 2,00M - 2 UTILIZAÇÕES. AF_10/2018	SINAPI	M	77,00	29,85	2.298,45
1.3	COMP.01	ADMINISTRAÇÃO DE OBRA - BDI = 0,00		MESES	6,00	11.512,68	69.076,08
2	DEMOLIÇÃO						5.007,37
2.1	C1045	DEMOLIÇÃO DE COBERTURA C/TELHAS CERÂMICAS	SEINFRA	M2	93,83	8,73	819,14
2.2	97628	DEMOLIÇÃO DE LAJES, DE FORMA MANUAL, SEM REAPROVEITAMENTO. AF_12/2017	SINAPI	M3	6,76	143,69	971,34
2.3	97622	DEMOLIÇÃO DE ALVENARIA DE BLOCO FURADO, DE FORMA MANUAL, SEM REAPROVEITAMENTO. AF_12/2017	SINAPI	M3	29,62	29,08	861,35
2.4	97633	DEMOLIÇÃO DE REVESTIMENTO CERÂMICO, DE FORMA MANUAL, SEM REAPROVEITAMENTO. AF_12/2017	SINAPI	M2	22,16	12,53	277,66
2.5	C1065	DEMOLIÇÃO DE PISO CERÂMICO SOBRE LASTRO DE CONCRETO SEM REAPROVEITAMENTO	SEINFRA	M2	88,61	20,38	1.805,87
2.6	C2210	RETIRADA DE PORTAS E JANELAS, INCLUSIVE BATENTES SEM REAPROVEITAMENTO	SEINFRA	M2	17,03	11,65	198,40
2.7	97663	REMOÇÃO DE LOUÇAS, DE FORMA MANUAL, SEM REAPROVEITAMENTO. AF_12/2017	SINAPI	UN	4,00	6,36	25,44
2.8	S08387	Remoção de bancada de granito (ou mármore)	ORSE	m2	3,60	13,38	48,17
3	SERVIÇOS EM TERRA						3.431,65
3.1	5502836	Escavação, carga e transporte de material de 1ª categoria na distância de 3.000 m - caminho de serviço pavimentado - com escavadeira e caminhão basculante de 14 m³	SICRO NOVO	m³	336,80	4,58	1.542,54
3.2	93358	ESCAVAÇÃO MANUAL DE VALA COM PROFUNDIDADE MENOR OU IGUAL A 1,30 M. AF_03/2016	SINAPI	M3	43,15	43,78	1.889,11
4	INFRA-ESTRUTURA						38.537,75
4.1	83534	LASTRO DE CONCRETO, PREPARO MECÂNICO, INCLUSOS ADITIVO IMPERMEABILIZANTE, LANÇAMENTO E ADENSAMENTO	SINAPI	M3	5,54	386,27	2.139,94
4.2	92791	CORTE E DOBRA DE AÇO CA-60, DIÂMETRO DE 5,0 MM, UTILIZADO EM ESTRUTURAS DIVERSAS, EXCETO LAJES. AF_12/2015	SINAPI	KG	392,25	4,89	1.918,10

4.3	92793	CORTE E DOBRA DE AÇO CA-50, DIÂMETRO DE 8,0 MM, UTILIZADO EM ESTRUTURAS DIVERSAS, EXCETO LAJES. AF_12/2015	SINAPI	KG	86,64	4,85	420,20
4.4	92794	CORTE E DOBRA DE AÇO CA-50, DIÂMETRO DE 10,0 MM, UTILIZADO EM ESTRUTURAS DIVERSAS, EXCETO LAJES. AF_12/2015	SINAPI	KG	1.559,51	4,09	6.378,40
4.5	C1400	FORMA DE TÁBUAS DE 1" DE 3A. P/FUNDAÇÕES UTIL. 5 X	SEINFRA	M2	244,28	54,89	13.408,53
4.6	023521	PAREDE EM TIJOLO 9x19x19-20CM-CIMENTO/CAL/AREIA 1:4:4	SBC	M2	19,23	64,53	1.240,91
4.7	94965	CONCRETO FCK = 25MPA, TRAÇO 1:2,3:2,7 (CIMENTO/AREIA MÉDIA/ BRITA 1) - PREPARO MECÂNICO COM BETONEIRA 400 L. AF_07/2016	SINAPI	M3	26,24	255,73	6.710,36
4.8	74157/004	LANCAMENTO/APLICACAO MANUAL DE CONCRETO EM FUNDACOES	SINAPI	M3	26,24	74,85	1.964,06
4.9	98561	IMPERMEABILIZAÇÃO DE PAREDES COM ARGAMASSA DE CIMENTO E AREIA, COM ADITIVO IMPERMEABILIZANTE, E = 2CM. AF_06/2018	SINAPI	M2	141,93	23,51	3.336,77
4.10	74106/001	IMPERMEABILIZACAO DE ESTRUTURAS ENTERRADAS, COM TINTA ASFALTICA, DUAS DEMAOS.	SINAPI	M2	141,93	7,19	1.020,48
5	SUPER-ESTRUTURA						80.809,97
5.1	92791	CORTE E DOBRA DE AÇO CA-60, DIÂMETRO DE 5,0 MM, UTILIZADO EM ESTRUTURAS DIVERSAS, EXCETO LAJES. AF_12/2015	SINAPI	KG	803,82	4,89	3.930,68
5.2	92792	CORTE E DOBRA DE AÇO CA-50, DIÂMETRO DE 6,3 MM, UTILIZADO EM ESTRUTURAS DIVERSAS, EXCETO LAJES. AF_12/2015	SINAPI	KG	20,84	4,40	91,70
5.3	92793	CORTE E DOBRA DE AÇO CA-50, DIÂMETRO DE 8,0 MM, UTILIZADO EM ESTRUTURAS DIVERSAS, EXCETO LAJES. AF_12/2015	SINAPI	KG	266,53	4,85	1.292,67
5.4	92794	CORTE E DOBRA DE AÇO CA-50, DIÂMETRO DE 10,0 MM, UTILIZADO EM ESTRUTURAS DIVERSAS, EXCETO LAJES. AF_12/2015	SINAPI	KG	2.416,12	4,09	9.881,93
5.5	92430	MONTAGEM E DESMONTAGEM DE FÔRMA DE PILARES RETANGULARES E ESTRUTURAS SIMILARES COM ÁREA MÉDIA DAS SEÇÕES MENOR OU IGUAL A 0,25 M ² , PÉ-DIREITO SIMPLES, EM CHAPA DE MADEIRA COMPENSADA	SINAPI	M2	213,92	30,68	6.563,07

		PLASTIFICADA, 10 UTILIZAÇÕES. AF_12/2015					
5.6	92479	MONTAGEM E DESMONTAGEM DE FÔRMA DE VIGA, ESCORAMENTO COM GARFO DE MADEIRA, PÊ-DIREITO SIMPLES, EM CHAPA DE MADEIRA PLASTIFICADA, 18 UTILIZAÇÕES. AF_12/2015	SINAPI	M2	336,95	38,00	12.804,10
5.7	92720	CONCRETAGEM DE PILARES, FCK = 25 MPA, COM USO DE BOMBA EM EDIFICAÇÃO COM SEÇÃO MÉDIA DE PILARES MENOR OU IGUAL A 0,25 M ² - LANÇAMENTO, ADENSAMENTO E ACABAMENTO. AF_12/2015	SINAPI	M3	11,04	353,46	3.902,20
5.8	031252	CONCRETO USINADO CONVENCIONAL 25,0MPa PARA CINTAS/VIGAS	SBC	M3	25,03	331,59	8.299,70
5.9	92874	LANÇAMENTO COM USO DE BOMBA, ADENSAMENTO E ACABAMENTO DE CONCRETO EM ESTRUTURAS. AF_12/2015	SINAPI	M3	25,03	19,24	481,58
5.10	74141/002	LAJE PRE-MOLD BETA 12 P/3,5KN/M2 VAO 4,1M INCL VIGOTAS TIJOLOS ARMADU- RA NEGATIVA CAPEAMENTO 3CM CONCRETO 15MPA ESCORAMENTO MATERIAIS E MAO DE OBRA.	SINAPI	M2	233,76	68,92	16.110,74
5.11	74202/001	LAJE PRE-MOLDADA P/FORRO, SOBRECARGA 100KG/M2, VAOS ATE 3,50M/E=8CM, C/LAJOTAS E CAP.C/CONC FCK=20MPA, 3CM, INTER-EIXO 38CM, C/ESCORAMENTO (REAPR.3X) E FERRAGEM NEGATIVA	SINAPI	M2	261,43	55,51	14.511,98
5.12	74141/003	LAJE PRE-MOLD BETA 16 P/3,5KN/M2 VAO 5,2M INCL VIGOTAS TIJOLOS ARMADU- RA NEGATIVA CAPEAMENTO 3CM CONCRETO 15MPA ESCORAMENTO MATERIAL E MAO DE OBRA.	SINAPI	M2	35,74	82,25	2.939,62
6	PAREDES E PAINÉIS						42.017,06
6.1	023521	PAREDE EM TIJOLO 9x19x19-20CM- CIMENTO/CAL/AREIA 1:4:4	SBC	M2	91,16	64,53	5.882,55
6.2	87519	ALVENARIA DE VEDAÇÃO DE BLOCOS CERÂMICOS FURADOS NA HORIZONTAL DE 9X19X19CM (ESPESSURA 9CM) DE PAREDES COM ÁREA LÍQUIDA MAIOR OU IGUAL A 6M ² COM VÃOS E	SINAPI	M2	629,62	45,45	28.616,23

		ARGAMASSA DE ASSENTAMENTO COM PREPARO EM BETONEIRA. AF_06/2014						
6.3	93188	VERGA MOLDADA IN LOCO EM CONCRETO PARA PORTAS COM ATÉ 1,5 M DE VÃO. AF_03/2016	SINAPI	M	43,10	37,61	1.620,99	
6.4	93187	VERGA MOLDADA IN LOCO EM CONCRETO PARA JANELAS COM MAIS DE 1,5 M DE VÃO. AF_03/2016	SINAPI	M	72,20	42,31	3.054,78	
6.5	93197	CONTRAVERGA MOLDADA IN LOCO EM CONCRETO PARA VÃOS DE MAIS DE 1,5 M DE COMPRIMENTO. AF_03/2016	SINAPI	M	72,20	39,37	2.842,51	
7	COBERTURA						18.645,02	
7.1	92543	TRAMA DE MADEIRA COMPOSTA POR TERÇAS PARA TELHADOS DE ATÉ 2 ÁGUAS PARA TELHA ONDULADA DE FIBROCIMENTO, METÁLICA, PLÁSTICA OU TERMOACÚSTICA, INCLUSO TRANSPORTE VERTICAL. AF_07/2019	SINAPI	M2	255,56	10,61	2.711,49	
7.2	94207	TELHAMENTO COM TELHA ONDULADA DE FIBROCIMENTO E = 6 MM, COM RECOBRIMENTO LATERAL DE 1/4 DE ONDA PARA TELHADO COM INCLINAÇÃO MAIOR QUE 10°, COM ATÉ 2 ÁGUAS, INCLUSO IÇAMENTO. AF_07/2019	SINAPI	M2	255,56	32,69	8.354,26	
7.3	94229	CALHA EM CHAPA DE AÇO GALVANIZADO NÚMERO 24, DESENVOLVIMENTO DE 100 CM, INCLUSO TRANSPORTE VERTICAL. AF_07/2019	SINAPI	M	39,50	97,64	3.856,78	
7.4	94231	RUFO EM CHAPA DE AÇO GALVANIZADO NÚMERO 24, CORTE DE 25 CM, INCLUSO TRANSPORTE VERTICAL. AF_07/2019	SINAPI	M	127,40	28,37	3.614,34	
7.5	96109	FORRO EM PLACAS DE GESSO, PARA AMBIENTES RESIDENCIAIS. AF_05/2017_P	SINAPI	M2	3,54	30,55	108,15	
8	ESQUADRIAS						40.658,71	
8.1	90841	KIT DE PORTA DE MADEIRA PARA PINTURA, SEMI-OCA (LEVE OU MÉDIA), PADRÃO MÉDIO, 60X210CM, ESPESSURA DE 3,5CM, ITENS INCLUSOS: DOBRADIÇAS, MONTAGEM E INSTALAÇÃO DO BATENTE, FECHADURA COM EXECUÇÃO DO FURO -	SINAPI	UN	2,00	596,08	1.192,16	

		FORNECIMENTO E INSTALAÇÃO. AF_08/2015					
8.2	90843	KIT DE PORTA DE MADEIRA PARA PINTURA, SEMI-OCA (LEVE OU MÉDIA), PADRÃO MÉDIO, 80X210CM, ESPESSURA DE 3,5CM, ITENS INCLUSOS: DOBRADIÇAS, MONTAGEM E INSTALAÇÃO DO BATENTE, FECHADURA COM EXECUÇÃO DO FURO - FORNECIMENTO E INSTALAÇÃO. AF_08/2015	SINAPI	UN	8,00	649,97	5.199,76
8.3	90844	KIT DE PORTA DE MADEIRA PARA PINTURA, SEMI-OCA (LEVE OU MÉDIA), PADRÃO MÉDIO, 90X210CM, ESPESSURA DE 3,5CM, ITENS INCLUSOS: DOBRADIÇAS, MONTAGEM E INSTALAÇÃO DO BATENTE, FECHADURA COM EXECUÇÃO DO FURO - FORNECIMENTO E INSTALAÇÃO. AF_08/2015	SINAPI	UN	6,00	671,04	4.026,24
8.4	S03629	Porta em madeira compensada (canela), lisa, semi-ôca, 1.00 x 2.10 m, inclusive batentes e ferragens	ORSE	un	4,00	462,73	1.850,92
8.5	73910/008	PORTA DE MADEIRA COMPENSADA LISA PARA PINTURA, 120X210X3,5CM, 2 FOLHAS, INCLUSO ADUELA 2A, ALIZAR 2A E DOBRADICAS	SINAPI	UN	3,00	536,91	1.610,73
8.6	73933/004	PORTA DE FERRO DE ABRIR TIPO BARRA CHATA, COM REQUADRO E GUARNICAO COMPLETA	SINAPI	M2	10,08	388,80	3.919,10
8.7	73838/001	PORTA DE VIDRO TEMPERADO, 0,9X2,10M, ESPESSURA 10MM, INCLUSIVE ACESSORIOS	SINAPI	UN	1,00	1.618,99	1.618,99
8.8	94582	JANELA DE ALUMÍNIO DE CORRER, 2 FOLHAS, FIXAÇÃO COM ARGAMASSA, COM VIDROS, PADRONIZADA. AF_07/2016	SINAPI	M2	5,16	225,09	1.161,46
8.9	94585	JANELA DE ALUMÍNIO DE CORRER, 4 FOLHAS, FIXAÇÃO COM ARGAMASSA, COM VIDROS, PADRONIZADA. AF_07/2016	SINAPI	M2	13,40	256,06	3.431,20
8.10	94569	JANELA DE ALUMÍNIO MAXIM-AR, FIXAÇÃO COM PARAFUSO SOBRE CONTRAMARCO (EXCLUSIVE CONTRAMARCO), COM VIDROS, PADRONIZADA. AF_07/2016	SINAPI	M2	28,64	343,66	9.842,42

8.11	00011552	PERFIL U / CANALETA DE ALUMINIO, DE ABAS IGUAIS, 1/2" (1,27 X 1,27 CM), PARA PORTA OU JANELA DE CORRER	SINAPI	M	24,80	7,35	182,28
8.12	72119	VIDRO TEMPERADO INCOLOR, ESPESSURA 8MM, FORNECIMENTO E INSTALACAO, INCLUSIVE MASSA PARA VEDACAO	SINAPI	M2	9,60	173,56	1.666,18
8.13	84088	PEITORIL EM MARMORE BRANCO, LARGURA DE 15CM, ASSENTADO COM ARGAMASSA TRACO 1:4 (CIMENTO E AREIA MEDIA), PREPARO MANUAL DA ARGAMASSA	SINAPI	M	58,80	74,17	4.361,20
8.14	98689	SOLEIRA EM GRANITO, LARGURA 15 CM, ESPESSURA 2,0 CM. AF_06/2018	SINAPI	M	8,60	69,31	596,07
9	REVESTIMENTO						46.726,39
9.1	87879	CHAPISCO APLICADO EM ALVENARIAS E ESTRUTURAS DE CONCRETO INTERNAS, COM COLHER DE PEDREIRO. ARGAMASSA TRACO 1:3 COM PREPARO EM BETONEIRA 400L. AF_06/2014	SINAPI	M2	1.993,33	2,36	4.704,26
9.2	87547	MASSA ÚNICA, PARA RECEBIMENTO DE PINTURA, EM ARGAMASSA TRACO 1:2:8, PREPARO MECÂNICO COM BETONEIRA 400L, APLICADA MANUALMENTE EM FACES INTERNAS DE PAREDES, ESPESSURA DE 10MM, COM EXECUÇÃO DE TALISCAS. AF_06/2014	SINAPI	M2	1.369,87	12,11	16.589,13
9.3	87529	MASSA ÚNICA, PARA RECEBIMENTO DE PINTURA, EM ARGAMASSA TRACO 1:2:8, PREPARO MECÂNICO COM BETONEIRA 400L, APLICADA MANUALMENTE EM FACES INTERNAS DE PAREDES, ESPESSURA DE 20MM, COM EXECUÇÃO DE TALISCAS. AF_06/2014	SINAPI	M2	623,46	18,57	11.577,65
9.4	89170	(COMPOSIÇÃO REPRESENTATIVA) DO SERVIÇO DE REVESTIMENTO CERÂMICO PARA PAREDES INTERNAS, MEIA PAREDE, OU PAREDE INTEIRA, PLACAS GRÊS OU SEMI-GRÊS DE 20X20 CM, PARA EDIFICAÇÕES HABITACIONAIS UNIFAMILIAR (CASAS) E EDIFICAÇÕES PÚBLICAS PADRÃO. AF_11/2014	SINAPI	M2	298,33	42,64	12.720,79
9.5	012079	ANDAIME INTERNO PARA ALVENARIAS-	SBC	UN	4,00	165,64	662,56

		CAVALETES+COMPENSADO 17mm						
9.6	012025	ANDAIME TUBULAR PARA FACHADAS + TRANSPORTE IDA E VOLTA	SBC	M2	100,00	4,72	472,00	
10	LASTRO / CONTRAPISO E PISO						42.775,80	
10.1	83534	LASTRO DE CONCRETO, PREPARO MECÂNICO, INCLUSOS ADITIVO IMPERMEABILIZANTE, LANÇAMENTO E ADENSAMENTO	SINAPI	M3	15,80	386,27	6.103,07	
10.2	94438	(COMPOSIÇÃO REPRESENTATIVA) DO SERVIÇO DE CONTRAPISO EM ARGAMASSA TRAÇO 1:4 (CIM E AREIA), EM BETONEIRA 400 L, ESPESSURA 3 CM ÁREAS SECAS E 3 CM ÁREAS MOLHADAS, PARA EDIFICAÇÃO HABITACIONAL UNIFAMILIAR (CASA) E EDIFICAÇÃO PÚBLICA PADRÃO. AF_11/2014	SINAPI	M2	246,74	25,38	6.262,26	
10.3	72137	PISO INDUSTRIAL ALTA RESISTENCIA, ESPESSURA 12MM, INCLUSO JUNTAS DE DILATAÇÃO PLÁSTICAS E POLIMENTO MECANIZADO	SINAPI	M2	221,63	72,02	15.961,79	
10.4	87248	REVESTIMENTO CERÂMICO PARA PISO COM PLACAS TIPO ESMALTADA EXTRA DE DIMENSÕES 35X35 CM APLICADA EM AMBIENTES DE ÁREA MAIOR QUE 10 M2. AF_06/2014	SINAPI	M2	34,25	34,75	1.190,19	
10.5	170115	PISO VINILICO, ALTO TRAFEGO, MANTA, ESP. 3,00MM, COLADO	SBC	M2	220,43	37,35	8.233,06	
10.6	130302	RODAPE 7,5CM VINILICO CURVO FADEMAC	SBC	M	170,31	14,40	2.452,46	
10.7	94992	EXECUÇÃO DE PASSEIO (CALÇADA) OU PISO DE CONCRETO COM CONCRETO MOLDADO IN LOCO, FEITO EM OBRA, ACABAMENTO CONVENCIONAL, ESPESSURA 6 CM, ARMADO. AF_07/2016	SINAPI	M2	56,40	45,62	2.572,97	
11	INSTALAÇÃO ELÉTRICA						67.035,16	
11.1	91924	CABO DE COBRE FLEXÍVEL ISOLADO, 1,5 MM ² , ANTI- CHAMA 450/750 V, PARA CIRCUITOS TERMINAIS - FORNECIMENTO E INSTALAÇÃO. AF_12/2015	SINAPI	M	392,74	1,38	541,98	
11.2	91926	CABO DE COBRE FLEXÍVEL ISOLADO, 2,5 MM ² , ANTI- CHAMA 450/750 V, PARA CIRCUITOS TERMINAIS - FORNECIMENTO E INSTALAÇÃO. AF_12/2015	SINAPI	M	3.164,31	1,92	6.075,48	

11.3	91928	CABO DE COBRE FLEXÍVEL ISOLADO, 4 MM ² , ANTI-CHAMA 450/750 V, PARA CIRCUITOS TERMINAIS - FORNECIMENTO E INSTALAÇÃO. AF 12/2015	SINAPI	M	3.972,95	3,02	11.998,31
11.4	91930	CABO DE COBRE FLEXÍVEL ISOLADO, 6 MM ² , ANTI-CHAMA 450/750 V, PARA CIRCUITOS TERMINAIS - FORNECIMENTO E INSTALAÇÃO. AF 12/2015	SINAPI	M	270,00	4,60	1.242,00
11.5	92989	CABO DE COBRE FLEXÍVEL ISOLADO, 70 MM ² , ANTI-CHAMA 450/750 V, PARA DISTRIBUIÇÃO - FORNECIMENTO E INSTALAÇÃO. AF 12/2015	SINAPI	M	70,00	35,28	2.469,60
11.6	92985	CABO DE COBRE FLEXÍVEL ISOLADO, 35 MM ² , ANTI-CHAMA 450/750 V, PARA DISTRIBUIÇÃO - FORNECIMENTO E INSTALAÇÃO. AF 12/2015	SINAPI	M	189,46	18,21	3.450,07
11.7	92987	CABO DE COBRE FLEXÍVEL ISOLADO, 50 MM ² , ANTI-CHAMA 450/750 V, PARA DISTRIBUIÇÃO - FORNECIMENTO E INSTALAÇÃO. AF 12/2015	SINAPI	M	200,00	26,20	5.240,00
11.8	92991	CABO DE COBRE FLEXÍVEL ISOLADO, 95 MM ² , ANTI-CHAMA 450/750 V, PARA DISTRIBUIÇÃO - FORNECIMENTO E INSTALAÇÃO. AF 12/2015	SINAPI	M	300,00	47,22	14.166,00
11.9	91941	CAIXA RETANGULAR 4" X 2" BAIXA (0,30 M DO PISO), PVC, INSTALADA EM PAREDE - FORNECIMENTO E INSTALAÇÃO. AF 12/2015	SINAPI	UN	218,00	5,26	1.146,68
11.10	C0621	CAIXA DE LIGAÇÃO EM CHAPA AÇO ESTAMPADA, 3"X3", 4"X2", 4"X4"	SEINFRA	UN	3,00	6,12	18,36
11.11	92870	CAIXA RETANGULAR 4" X 4" ALTA (2,00 M DO PISO), METÁLICA, INSTALADA EM PAREDE - FORNECIMENTO E INSTALAÇÃO. AF 12/2015	SINAPI	UN	5,00	19,19	95,95
11.12	00010569	CAIXA DE PASSAGEM OCTOGONAL 4 X4, EM ACO ESMALTADA, COM FUNDO MOVEL SIMPLES	SINAPI	UN	97,00	2,40	232,80
11.13	74130/001	DISJUNTOR TERMOMAGNETICO MONOPOLAR PADRAO NEMA (AMERICANO) 10 A 30A 240V, FORNECIMENTO E INSTALACAO	SINAPI	UN	63,00	10,78	679,14
11.14	74130/006	DISJUNTOR TERMOMAGNETICO TRIPOLAR PADRAO NEMA (AMERICANO) 125 A 150A 240V, FORNECIMENTO E INSTALACAO	SINAPI	UN	2,00	304,33	608,66

11.15	00039445	DISPOSITIVO DR, 2 POLOS, SENSIBILIDADE DE 30 MA, CORRENTE DE 25 A, TIPO AC	SINAPI	UN	4,00	118,88	475,52
11.16	91854	ELETRODUTO FLEXÍVEL CORRUGADO, PVC, DN 25 MM (3/4"), PARA CIRCUITOS TERMINAIS, INSTALADO EM PAREDE - FORNECIMENTO E INSTALAÇÃO. AF_12/2015	SINAPI	M	157,37	4,87	766,39
11.17	91856	ELETRODUTO FLEXÍVEL CORRUGADO, PVC, DN 32 MM (1"), PARA CIRCUITOS TERMINAIS, INSTALADO EM PAREDE - FORNECIMENTO E INSTALAÇÃO. AF_12/2015	SINAPI	M	97,80	6,19	605,38
11.18	91852	ELETRODUTO FLEXÍVEL CORRUGADO, PVC, DN 20 MM (1/2"), PARA CIRCUITOS TERMINAIS, INSTALADO EM PAREDE - FORNECIMENTO E INSTALAÇÃO. AF_12/2015	SINAPI	M	628,03	4,43	2.782,17
11.19	97668	ELETRODUTO FLEXÍVEL CORRUGADO, PEAD, DN 63 (2") - FORNECIMENTO E INSTALAÇÃO. AF_04/2016	SINAPI	M	40,00	7,64	305,60
11.20	91860	ELETRODUTO FLEXÍVEL CORRUGADO, PEAD, DN 40 MM (1 1/4"), PARA CIRCUITOS TERMINAIS, INSTALADO EM PAREDE - FORNECIMENTO E INSTALAÇÃO. AF_12/2015	SINAPI	M	3,09	7,84	24,23
11.21	91953	INTERRUPTOR SIMPLES (1 MÓDULO), 10A/250V, INCLUINDO SUPORTE E PLACA - FORNECIMENTO E INSTALAÇÃO. AF_12/2015	SINAPI	UN	46,00	15,72	723,12
11.22	91965	INTERRUPTOR SIMPLES (2 MÓDULOS) COM INTERRUPTOR PARALELO (1 MÓDULO), 10A/250V, INCLUINDO SUPORTE E PLACA - FORNECIMENTO E INSTALAÇÃO. AF_12/2015	SINAPI	UN	2,00	38,79	77,58
11.23	91971	INTERRUPTOR SIMPLES (3 MÓDULOS) COM INTERRUPTOR PARALELO (1 MÓDULO), 10A/250V, INCLUINDO SUPORTE E PLACA - FORNECIMENTO E INSTALAÇÃO. AF_12/2015	SINAPI	UN	2,00	52,39	104,78
11.24	97612	LÂMPADA COMPACTA FLUORESCENTE DE 20 W, BASE E27 - FORNECIMENTO E INSTALAÇÃO. AF_11/2017	SINAPI	UN	5,00	18,57	92,85
11.25	060410	LAMPADA FLUORESCENTE 40W TLTRS ACABAMENTO ELD/75	SBC	UN	24,00	22,38	537,12
11.26	060052	LAMPADA FLUORESCENTE TUBULAR LUZ BRANCA 32W PHILIPS	SBC	UN	8,00	11,20	89,60
11.27	110797	Lampada fluorescente eletrônica PL 65W / 220V (compacta integrada)	ORSE	un	60,00	33,10	1.986,00

11.28	S03396	Ponto de tomada 3p para chuveiro elétrico até 4000 va, com eletroduto de pvc flexível sanfonado embutido Ø 3/4", inclusive aterramento	ORSE	un	6,00	144,03	864,18
11.29	S03397	Ponto de tomada 3p para ar condicionado até 3000 va, com eletroduto de pvc flexível sanfonado embutido Ø 3/4", incluindo conjunto astop/30a-220v, inclusive aterramento	ORSE	un	10,00	149,82	1.498,20
11.30	00038774	LUMINARIA DE EMERGENCIA 30 LEDS, POTENCIA 2 W, BATERIA DE LITIO, AUTONOMIA DE 6 HORAS	SINAPI	UN	19,00	31,25	593,75
11.31	112699	Luminária de emergência, de sobrepor, tipo balizamento com bloco autônomo, com autonomia de 3h, modelo LLE 1106-1DFB, da KBR ou similar	ORSE	un	7,00	153,23	1.072,61
11.32	74131/006	QUADRO DE DISTRIBUICAO DE ENERGIA DE EMBUTIR, EM CHAPA METALICA, PARA 32 DISJUNTORES TERMOMAGNETICOS MONOPOLARES, COM BARRAMENTO TRIFASICO E NEUTRO, FORNECIMENTO E INSTALACAO	SINAPI	UN	3,00	982,24	2.946,72
11.33	91996	TOMADA MÉDIA DE EMBUTIR (1 MÓDULO), 2P+T 10 A, INCLUINDO SUPORTE E PLACA - FORNECIMENTO E INSTALAÇÃO. AF_12/2015	SINAPI	UN	62,00	19,00	1.178,00
11.34	91997	TOMADA MÉDIA DE EMBUTIR (1 MÓDULO), 2P+T 20 A, INCLUINDO SUPORTE E PLACA - FORNECIMENTO E INSTALAÇÃO. AF_12/2015	SINAPI	UN	32,00	20,92	669,44
11.35	112191	Tomada dupla, de embutir, para uso geral, 2p+t, ABNT, 20A, inclusive placa em pvc	ORSE	Un	87,00	10,16	883,92
11.36	062047	TOMADA UNIVERSAL 2 POLOS+TERRA COMPLETA COM TAMPA	SBC	UN	32,00	23,61	755,52
11.37	72337	TOMADA PARA TELEFONE DE 4 POLOS PADRAO TELEBRAS - FORNECIMENTO E INSTALACAO	SINAPI	UN	1,00	20,02	20,02
11.38	062206	ESPELHO PLASTICO PARA CAIXA 4"x2"	SBC	UN	3,00	5,81	17,43
12	INSTALAÇÃO SANITÁRIA						16.279,77
12.1	91792	(COMPOSIÇÃO REPRESENTATIVA) DO SERVIÇO DE INSTALAÇÃO DE TUBO DE PVC, SÉRIE NORMAL, ESGOTO PREDIAL, DN 40 MM (INSTALADO EM RAMAL DE DESCARGA OU RAMAL DE ESGOTO SANITÁRIO), INCLUSIVE	SINAPI	M	84,00	32,37	2.719,08

		CONEXÕES, CORTES E FIXAÇÕES, PARA PRÉDIOS. AF_10/2015					
12.2	91793	(COMPOSIÇÃO REPRESENTATIVA) DO SERVIÇO DE INSTALAÇÃO DE TUBO DE PVC, SÉRIE NORMAL, ESGOTO PREDIAL, DN 50 MM (INSTALADO EM RAMAL DE DESCARGA OU RAMAL DE ESGOTO SANITÁRIO), INCLUSIVE CONEXÕES, CORTES E FIXAÇÕES PARA, PRÉDIOS. AF_10/2015	SINAPI	M	88,00	48,36	4.255,68
12.3	91795	(COMPOSIÇÃO REPRESENTATIVA) DO SERVIÇO DE INST. TUBO PVC, SÉRIE N, ESGOTO PREDIAL, 100 MM (INST. RAMAL DESCARGA, RAMAL DE ESG. SANIT., PRUMADA ESG. SANIT., VENTILAÇÃO OU SUB-COLETOR AÉREO), INCL. CONEXÕES E CORTES, FIXAÇÕES, P/ PRÉDIOS. AF_10/2015	SINAPI	M	84,00	39,28	3.299,52
12.4	91796	(COMPOSIÇÃO REPRESENTATIVA) DO SERVIÇO DE INSTALAÇÃO DE TUBO DE PVC, SÉRIE NORMAL, ESGOTO PREDIAL, DN 150 MM (INSTALADO EM SUB-COLETOR AÉREO), INCLUSIVE CONEXÕES, CORTES E FIXAÇÕES, PARA PRÉDIOS. AF_10/2015	SINAPI	M	42,00	44,74	1.879,08
12.5	89707	CAIXA SIFONADA, PVC, DN 100 X 100 X 50 MM, JUNTA ELÁSTICA, FORNECIDA E INSTALADA EM RAMAL DE DESCARGA OU EM RAMAL DE ESGOTO SANITÁRIO. AF_12/2014	SINAPI	UN	13,00	18,26	237,38
12.6	89709	RALO SIFONADO, PVC, DN 100 X 40 MM, JUNTA SOLDÁVEL, FORNECIDO E INSTALADO EM RAMAL DE DESCARGA OU EM RAMAL DE ESGOTO SANITÁRIO. AF_12/2014	SINAPI	UN	5,00	7,23	36,15
12.7	00006138	VEDACAO PVC, 100 MM, PARA SAIDA VASO SANITARIO	SINAPI	UN	8,00	1,55	12,40
12.8	97902	CAIXA ENTERRADA HIDRÁULICA RETANGULAR EM ALVENARIA COM TIJOLOS CERÂMICOS MACIÇOS, DIMENSÕES INTERNAS: 0,6X0,6X0,6 M PARA REDE DE ESGOTO. AF_05/2018	SINAPI	UN	12,00	320,04	3.840,48

13		INSTALAÇÃO HIDRÁULICA					20.252,83
13.1	91785	(COMPOSIÇÃO REPRESENTATIVA) DO SERVIÇO DE INSTALAÇÃO DE TUBOS DE PVC, SOLDÁVEL, ÁGUA FRIA, DN 25 MM (INSTALADO EM RAMAL, SUB-RAMAL, RAMAL DE DISTRIBUIÇÃO OU PRUMADA), INCLUSIVE CONEXÕES, CORTES E FIXAÇÕES, PARA PRÉDIOS. AF_10/2015	SINAPI	M	99,00	24,23	2.398,77
13.2	91786	(COMPOSIÇÃO REPRESENTATIVA) DO SERVIÇO DE INSTALAÇÃO TUBOS DE PVC, SOLDÁVEL, ÁGUA FRIA, DN 32 MM (INSTALADO EM RAMAL, SUB-RAMAL, RAMAL DE DISTRIBUIÇÃO OU PRUMADA), INCLUSIVE CONEXÕES, CORTES E FIXAÇÕES, PARA PRÉDIOS. AF_10/2015	SINAPI	M	30,00	18,38	551,40
13.3	91788	(COMPOSIÇÃO REPRESENTATIVA) DO SERVIÇO DE INSTALAÇÃO DE TUBOS DE PVC, SOLDÁVEL, ÁGUA FRIA, DN 50 MM (INSTALADO EM PRUMADA), INCLUSIVE CONEXÕES, CORTES E FIXAÇÕES, PARA PRÉDIOS. AF_10/2015	SINAPI	M	58,00	26,17	1.517,86
13.4	91790	(COMPOSIÇÃO REPRESENTATIVA) DO SERVIÇO DE INSTALAÇÃO DE TUBOS DE PVC, SÉRIE R, ÁGUA PLUVIAL, DN 100 MM (INSTALADO EM RAMAL DE ENCAMINHAMENTO, OU CONDUTORES VERTICAIS), INCLUSIVE CONEXÕES, CORTES E FIXAÇÕES, PARA PRÉDIOS. AF_10/2015	SINAPI	M	120,00	38,76	4.651,20
13.5	91791	(COMPOSIÇÃO REPRESENTATIVA) DO SERVIÇO DE INSTALAÇÃO DE TUBOS DE PVC, SÉRIE R, ÁGUA PLUVIAL, DN 150 MM (INSTALADO EM CONDUTORES VERTICAIS), INCLUSIVE CONEXÕES, CORTES E FIXAÇÕES, PARA PRÉDIOS. AF_10/2015	SINAPI	M	16,00	58,01	928,16
13.6	94495	REGISTRO DE GAVETA BRUTO, LATÃO, ROSCÁVEL, 1", INSTALADO EM RESERVAÇÃO DE ÁGUA DE EDIFICAÇÃO QUE POSSUA RESERVATÓRIO DE FIBRA/FIBROCIMENTO ? FORNECIMENTO E INSTALAÇÃO. AF_06/2016	SINAPI	UN	2,00	49,40	98,80

13.7	94497	REGISTRO DE GAVETA BRUTO, LATÃO, ROSCÁVEL, 1 1/2", INSTALADO EM RESERVAÇÃO DE ÁGUA DE EDIFICAÇÃO QUE POSSUA RESERVATÓRIO DE FIBRA/FIBROCIMENTO ? FORNECIMENTO E INSTALAÇÃO. AF_06/2016	SINAPI	UN	2,00	71,27	142,54
13.8	00037106	CAIXA D'AGUA FIBRA DE VIDRO PARA 10000 LITROS, COM TAMPÁ	SINAPI	UN	2,00	3.650,56	7.301,12
13.9	94796	TORNEIRA DE BOIA, ROSCÁVEL, 3/4", FORNECIDA E INSTALADA EM RESERVAÇÃO DE ÁGUA. AF_06/2016	SINAPI	UN	2,00	16,72	33,44
13.10	89984	REGISTRO DE PRESSÃO BRUTO, LATÃO, ROSCÁVEL, 1/2", COM ACABAMENTO E CANOPLA CROMADOS. FORNECIDO E INSTALADO EM RAMAL DE ÁGUA. AF_12/2014	SINAPI	UN	5,00	48,84	244,20
13.11	89986	REGISTRO DE GAVETA BRUTO, LATÃO, ROSCÁVEL, 1/2", COM ACABAMENTO E CANOPLA CROMADOS. FORNECIDO E INSTALADO EM RAMAL DE ÁGUA. AF_12/2014	SINAPI	UN	15,00	43,00	645,00
13.12	S01083	Bucha de redução longa de pvc rígido soldável, marrom, diâm = 50 x 25mm	ORSE	un	15,00	10,77	161,55
13.13	89422	ADAPTADOR CURTO COM BOLSA E ROSCA PARA REGISTRO, PVC, SOLDÁVEL, DN 20MM X 1/2", INSTALADO EM RAMAL DE DISTRIBUIÇÃO DE ÁGUA - FORNECIMENTO E INSTALAÇÃO. AF_12/2014	SINAPI	UN	35,00	2,33	81,55
13.14	89553	ADAPTADOR CURTO COM BOLSA E ROSCA PARA REGISTRO, PVC, SOLDÁVEL, DN 32MM X 1", INSTALADO EM PRUMADA DE ÁGUA - FORNECIMENTO E INSTALAÇÃO. AF_12/2014	SINAPI	UN	4,00	3,45	13,80
13.15	89595	ADAPTADOR CURTO COM BOLSA E ROSCA PARA REGISTRO, PVC, SOLDÁVEL, DN 50MM X 1.1/4", INSTALADO EM PRUMADA DE ÁGUA - FORNECIMENTO E INSTALAÇÃO. AF_12/2014	SINAPI	UN	4,00	9,63	38,52
13.16	94709	ADAPTADOR COM FLANGES LIVRES, PVC, SOLDÁVEL, DN 32 MM X 1", INSTALADO EM RESERVAÇÃO DE ÁGUA DE EDIFICAÇÃO QUE POSSUA RESERVATÓRIO DE FIBRA/FIBROCIMENTO FORNECIMENTO E INSTALAÇÃO. AF_06/2016	SINAPI	UN	4,00	21,55	86,20

13.17	94711	ADAPTADOR COM FLANGES LIVRES, PVC, SOLDÁVEL, DN 50 MM X 1 1/2, INSTALADO EM RESERVAÇÃO DE ÁGUA DE EDIFICAÇÃO QUE POSSUA RESERVATÓRIO DE FIBRA/FIBROCIMENTO FORNECIMENTO E INSTALAÇÃO. AF_06/2016	SINAPI	UN	2,00	39,74	79,48
13.18	95141	ADAPTADOR COM FLANGES LIVRES, PVC, SOLDÁVEL LONGO, DN 25 MM X 3/4, INSTALADO EM RESERVAÇÃO DE ÁGUA DE EDIFICAÇÃO QUE POSSUA RESERVATÓRIO DE FIBRA/FIBROCIMENTO FORNECIMENTO E INSTALAÇÃO. AF_06/2016	SINAPI	UN	2,00	20,35	40,70
13.19	00003874	LUVA SOLDÁVEL COM BUCHA DE LATAO, PVC, 25 MM X 1/2"	SINAPI	UN	2,00	4,14	8,28
13.20	89584	JOELHO 90 GRAUS, PVC, SERIE R, ÁGUA PLUVIAL, DN 100 MM, JUNTA ELÁSTICA, FORNECIDO E INSTALADO EM CONDUTORES VERTICAIS DE ÁGUAS PLUVIAIS. AF_12/2014	SINAPI	UN	19,00	22,63	429,97
13.21	89590	JOELHO 90 GRAUS, PVC, SERIE R, ÁGUA PLUVIAL, DN 150 MM, JUNTA ELÁSTICA, FORNECIDO E INSTALADO EM CONDUTORES VERTICAIS DE ÁGUAS PLUVIAIS. AF_12/2014	SINAPI	UN	3,00	80,65	241,95
13.22	89671	LUVA DE CORRER, PVC, SERIE R, ÁGUA PLUVIAL, DN 100 MM, JUNTA ELÁSTICA, FORNECIDO E INSTALADO EM CONDUTORES VERTICAIS DE ÁGUAS PLUVIAIS. AF_12/2014	SINAPI	UN	19,00	18,94	359,86
13.23	89679	LUVA DE CORRER, PVC, SERIE R, ÁGUA PLUVIAL, DN 150 MM, JUNTA ELÁSTICA, FORNECIDO E INSTALADO EM CONDUTORES VERTICAIS DE ÁGUAS PLUVIAIS. AF_12/2014	SINAPI	UN	3,00	66,16	198,48
14	LOUÇAS / BANCADAS E BARRAS DE APOIO						16.172,37
14.1	86932	VASO SANITÁRIO SIFONADO COM CAIXA ACOPLADA LOUÇA BRANCA - PADRÃO MÉDIO, INCLUSO ENGATE FLEXÍVEL EM METAL CROMADO, 1/2" X 40CM - FORNECIMENTO E INSTALAÇÃO. AF_12/2013	SINAPI	UN	7,00	365,54	2.558,78
14.2	C4635	BACIA SANITÁRIA PARA CADEIRANTES C/ ASSENTO (ABERTURA FRONTAL)	SEINFRA	UN	1,00	900,15	900,15
14.3	10406	CAIXA ACOPLADA DE LOUÇA BRANCA PARA BACIA	SEINFRA	UN	1,00	190,00	190,00

14.4	00000377	ASSENTO SANITARIO DE PLASTICO, TIPO CONVENCIONAL	SINAPI	UN	7,00	22,01	154,07
14.5	93396	BANCADA GRANITO CINZA POLIDO 0,50 X 0,60M, INCL. CUBA DE EMBUTIR OVAL LOUÇA BRANCA 35 X 50CM, VÁLVULA METAL CROMADO, SIFÃO FLEXÍVEL PVC, ENGATE 30CM FLEXÍVEL PLÁSTICO E TORNEIRA CROMADA DE MESA, PADRÃO POPULAR - FORNEC. E INSTALAÇÃO. AF_12/2013	SINAPI	UN	11,00	433,83	4.772,13
14.6	86936	CUBA DE EMBUTIR DE AÇO INOXIDÁVEL MÉDIA, INCLUSO VÁLVULA TIPO AMERICANA E SIFÃO TIPO GARRAFA EM METAL CROMADO - FORNECIMENTO E INSTALAÇÃO. AF_12/2013	SINAPI	UN	2,00	275,05	550,10
14.7	86927	TANQUE DE MÁRMORE SINTÉTICO SUSPENSO, 22L OU EQUIVALENTE, INCLUSO SIFÃO TIPO GARRAFA EM PVC, VÁLVULA PLÁSTICA E TORNEIRA DE METAL CROMADO PADRÃO POPULAR - FORNECIMENTO E INSTALAÇÃO. AF_12/2013	SINAPI	UN	1,00	198,36	198,36
14.8	00011795	GRANITO PARA BANCADA, POLIDO, TIPO ANDORINHA/ QUARTZ/ CASTELO/ CORUMBA OU OUTROS EQUIVALENTES DA REGIAO, E= *2,5* CM	SINAPI	M2	2,99	436,22	1.304,30
14.9	00037400	PAPELEIRA PLASTICA TIPO DISPENSER PARA PAPEL HIGIENICO ROLAO	SINAPI	UN	8,00	59,29	474,32
14.10	00011758	SABONETEIRA PLASTICA TIPO DISPENSER PARA SABONETE LIQUIDO COM RESERVATORIO 800 A 1500 ML	SINAPI	UN	11,00	52,12	573,32
14.11	74125/002	ESPELHO CRISTAL ESPESSURA 4MM, COM MOLDURA EM ALUMINIO E COMPENSADO 6MM PLASTIFICADO COLADO	SINAPI	M2	1,92	437,32	839,65
14.12	190036	TANQUE DE EXPURGO ACO INOX.500x500m C/ ALCA E SIFAO	SBC	UN	1,00	2.524,27	2.524,27
14.13	00036081	BARRA DE APOIO RETA, EM ACO INOX POLIDO, COMPRIMENTO 80CM, DIAMETRO MINIMO 3 CM	SINAPI	UN	2,00	224,90	449,80
14.14	00036204	BARRA DE APOIO RETA, EM ACO INOX POLIDO, COMPRIMENTO 60CM, DIAMETRO MINIMO 3 CM	SINAPI	UN	1,00	189,92	189,92
14.15	86909	TORNEIRA CROMADA TUBO MÓVEL, DE MESA, 1/2" OU 3/4", PARA PIA DE COZINHA, PADRÃO ALTO	SINAPI	UN	2,00	78,50	157,00

		FORNECIMENTO INSTALAÇÃO. AF_12/2013	E					
14.16	9535	CHUVEIRO ELETROICO COMUM CORPO PLASTICO TIPO DUCHA, FORNECIMENTO INSTALACAO	E	SINAPI	UN	5,00	67,24	336,20
15	INSTALAÇÃO DE GASES MEDICINAIS							14.694,24
15.1	00039748	TUBO DE COBRE CLASSE "A", DN = 3/4 " (22 MM), PARA INSTALACOES DE MEDIA PRESSAO PARA GASES COMBUSTIVEIS MEDICINAIS	E	SINAPI	M	295,50	38,01	11.231,96
15.2	00012715	COTOVELO DE COBRE 90 GRAUS (REF 607) SEM ANEL DE SOLDA, BOLSA X BOLSA, 22 MM		SINAPI	UN	6,00	6,63	39,78
15.3	S11406	Cotovelo de cobre 45°, dn 22 mm - fornecimento e instalação		ORSE	un	18,00	8,30	149,40
15.4	00012734	TE DE COBRE (REF 611) SEM ANEL DE SOLDA, BOLSA X BOLSA X BOLSA, 22 MM		SINAPI	UN	30,00	8,47	254,10
15.5	I08501	Posto - Paine de alarme com pressostato para oxigênio, White Martins ou similar		ORSE	un	1,00	416,00	416,00
15.6	I08502	Posto - Paine de alarme com pressostato para ar comprimido, White Martins ou similar		ORSE	un	1,00	416,00	416,00
15.7	I08503	Posto - Paine de alarme com pressostato para ar vácuo, White Martins ou similar		ORSE	un	1,00	416,00	416,00
15.8	I06499	Tomada posto parede - interna oxigênio		ORSE	un	11,00	53,00	583,00
15.9	I06500	Tomada posto parede - interna ar comprimido		ORSE	un	11,00	53,00	583,00
15.10	I06501	Tomada posto parede - interna vácuo		ORSE	un	11,00	55,00	605,00
16	INSTALAÇÃO DE SPDA							856,96
16.1	00004274	PARA-RAIOS TIPO FRANKLIN 350 MM, EM LATAO CROMADO, DUAS DESCIDAS, PARA PROTECAO DE EDIFICACOES CONTRA DESCARGAS ATMOSFERICAS		SINAPI	UN	1,00	90,00	90,00
16.2	00000868	CABO DE COBRE NU 25 MM2 MEIO-DURO		SINAPI	M	40,00	12,29	491,60
16.3	C4933	HASTE DE ATERRAMENTO COPPERWELD 5/8"X 2.40M		SEINFRA	UN	2,00	90,62	181,24
16.4	00034641	CAIXA INSPECAO EM CONCRETO PARA ATERRAMENTO E PARA RAIOS DIAMETRO = 300 MM		SINAPI	UN	1,00	79,12	79,12
16.5	00002685	ELETRODUTO DE PVC RIGIDO ROSCAVEL DE 1 ", SEM LUVA		SINAPI	M	4,00	3,75	15,00
17	COMBATE INCÊNDIO E PÂNICO							4.281,51
17.1	C0010	ACIONADOR MANUAL, TIPO "QUEBRA VIDRO", MOD.EUROTRON/SIMILAR		SEINFRA	UN	2,00	47,52	95,04

17.2	97597	SENSOR DE PRESENÇA COM FOTOCÉLULA. FIXAÇÃO EM TETO - FORNECIMENTO E INSTALAÇÃO. AF_11/2017	SINAPI	UN	2,00	42,44	84,88
17.3	S07861	Acionador manual (botoeira) tipo quebra-vidro, p/instal. incendio	ORSE	un	3,00	103,49	310,47
17.4	062204	CIGARRA CAMPAINHA	SBC	UN	2,00	78,60	157,20
17.5	062203	BOTAO CIGARRA/CAMPAINHA	SBC	UN	2,00	12,67	25,34
17.6	84665	PINTURA ACRILICA PARA SINALIZAÇÃO HORIZONTAL EM PISO CIMENTADO	SINAPI	M2	5,00	14,68	73,40
17.7	C1359	EXTINTOR DE GÁS CARBÔNICO OU PÓ QUÍMICO DE 4 OU 6KG	SEINFRA	UN	5,00	595,73	2.978,65
17.8	00037539	PLACA DE SINALIZACAO DE SEGURANCA CONTRA INCENDIO, FOTOLUMINESCENTE, RETANGULAR, *13 X 26* CM, EM PVC *2* MM ANTI-CHAMAS (SIMBOLOS, CORES E PICTOGRAMAS CONFORME NBR 13434)	SINAPI	UN	31,00	14,01	434,31
17.9	00037556	PLACA DE SINALIZACAO DE SEGURANCA CONTRA INCENDIO, FOTOLUMINESCENTE, QUADRADA, *20 X 20* CM, EM PVC *2* MM ANTI-CHAMAS (SIMBOLOS, CORES E PICTOGRAMAS CONFORME NBR 13434)	SINAPI	UN	7,00	17,46	122,22
18	DIVERSOS						6.650,52
18.1	C0383	BATE-MACAS EM AÇO INOXIDÁVEL CONTRA IMPACTO EM PAREDE	SEINFRA	M	19,85	305,75	6.069,14
18.2	73665	ESCADA TIPO MARINHEIRO EM AÇO CA-50 9,52MM INCLUSO PINTURA COM FUNDO ANTICORROSIVO TIPO ZARCAO	SINAPI	M	7,30	45,52	332,30
18.3	S09039	Alçapão de alumínio, tipo escama, cor fosca	ORSE	m2	1,05	237,22	249,08
19	PINTURA						78.674,63
19.1	88411	APLICAÇÃO MANUAL DE FUNDO SELADOR ACRÍLICO EM PANOS COM PRESENÇA DE VÃOS DE EDIFÍCIOS DE MÚLTIPLOS PAVIMENTOS. AF_06/2014	SINAPI	M2	1.993,33	1,45	2.890,33
19.2	95622	APLICAÇÃO MANUAL DE TINTA LÁTEX ACRÍLICA EM PANOS COM PRESENÇA DE VÃOS DE EDIFÍCIOS DE MÚLTIPLOS PAVIMENTOS, DUAS DEMÃOS. AF_11/2016	SINAPI	M2	420,23	8,71	3.660,20
19.3	87419	APLICAÇÃO MANUAL DE GESSO DESEMPENADO (SEM TALISCAS) EM PAREDES DE AMBIENTES DE ÁREA MENOR QUE 5M²,	SINAPI	M2	616,16	10,66	6.568,27

		ESPESSURA DE 0,5CM. AF_06/2014						
19.4	88487	APLICAÇÃO MANUAL DE PINTURA COM TINTA LÁTEX PVA EM PAREDES, DUAS DEMÃOS. AF_06/2014	SINAPI	M2	616,16	6,90	4.251,50	
19.5	84647	PINTURA EPOXI INCLUSO EMASSAMENTO E FUNDO PREPARADOR	SINAPI	M2	524,41	91,31	47.883,88	
19.6	89049	(COMPOSIÇÃO REPRESENTATIVA) DO SERVIÇO DE APLICAÇÃO MANUAL DE GESSO DESEMPENADO (SEM TALISCAS) EM TETO, ESPESSURA 0,5 CM, PARA EDIFICAÇÃO HABITACIONAL MULTIFAMILIAR (PRÉDIO). AF_11/2014	SINAPI	M2	510,04	12,58	6.416,30	
19.7	88488	APLICAÇÃO MANUAL DE PINTURA COM TINTA LÁTEX ACRÍLICA EM TETO, DUAS DEMÃOS. AF_06/2014	SINAPI	M2	510,04	9,70	4.947,39	
19.8	74065/001	PINTURA ESMALTE FOSCO PARA MADEIRA, DUAS DEMAOS, SOBRE FUNDO NIVELADOR BRANCO	SINAPI	M2	109,52	16,35	1.790,65	
19.9	74145/001	PINTURA ESMALTE FOSCO, DUAS DEMAOS, SOBRE SUPERFICIE METALICA, INCLUSO UMA DEMAO DE FUNDO ANTICORROSIVO. UTILIZACAO DE REVOLVER (AR-COMPRI-MIDO).	SINAPI	M2	20,16	13,20	266,11	
20	LIMPEZA						826,30	
20.1	S02450	Limpeza geral	ORSE	M2	543,62	1,52	826,30	
							VALOR ORÇAMENTO:	616.616,31
							VALOR BDI TOTAL:	173.847,52
							VALOR TOTAL:	790.463,83

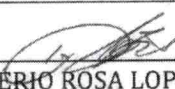
 PREFEITURA MUNICIPAL DE AÇAILÂNDIA SECRETARIA MUNICIPAL DE SAÚDE LINDERVAL DE MOURA SOUSA PORTARIA Nº 007/2021 – GAB.	 ROGERIO ROSA LOPES CREA RNP 2607151937 ART DE FISCALIZAÇÃO Nº MA 20200325873
---	---

Rogério Rosa Lopes
 Engenheiro Civil
 CREA - RNP: 260715193-7

PMA-MA / CCL

EM BRANCO



Certidão de Acervo Técnico - CAT
Resolução Nº 1025 de 30 de Outubro de 2009
Resolução Nº 218 de 29 de Junho de 1973

CREA-MA

CAT COM REGISTRO DE ATESTADO

830885/2020

Atividade concluída

Conselho Regional de Engenharia e Agronomia do Estado do Maranhão

CERTIFICAMOS, em cumprimento ao disposto na Resolução nº 1.025, de 30 de outubro de 2009, do Confea, que consta dos assentamentos deste Conselho Regional de Engenharia e Agronomia do Estado do Maranhão - Crea-MA, o Acervo Técnico do profissional **LUCIO GERALDO VIANA RODRIGUES** referente à(s) Anotação(ões) de Responsabilidade Técnica - ART abaixo discriminada(s):

Profissional: **LUCIO GERALDO VIANA RODRIGUES**
Registro: **15072DF** RNP: **0708110770**
Título profissional: ENGENHEIRO CIVIL

Número da ART: **MA20180226948** Tipo de ART: OBRA / SERVIÇO Registrada em: 27/12/2018 Baixada em: 28/05/2020
Forma de registro: SUBSTITUIÇÃO Participação técnica: INDIVIDUAL
Empresa contratada: **W. BARROS FERREIRA EIRELI-ME**

Contratante: **Prefeitura Municipal de Açailândia** CPF/CNPJ: **07.000.268/0001-72**
Endereço do contratante: AVENIDA Santa Luzia Nº: S/N
Complemento: Bairro: Parque das Nações
Cidade: Açailândia UF: MA CEP: 65930000
Contrato: 003/TP/004/2018 Celebrado em: 30/11/2018
Valor do contrato: R\$ 244.873,73 Tipo de contratante: Pessoa Jurídica de Direito Público
Ação institucional: Outros
Endereço da obra/serviço: RUA TIRADENTES Nº: 1004
Complemento: Bairro: CENTRO
Cidade: Açailândia UF: MA CEP: 65930000
Data de início: 10/12/2018 Conclusão efetiva: 07/06/2019
Finalidade: Escolar
Proprietário: Prefeitura Municipal de Açailândia CPF/CNPJ: 07.000.268/0001-72

Atividade Técnica: **7 - EXECUÇÃO #A0199 - SERVICOS AFINS E CORRELATOS EM EDIFICACOES 53 - EXECUCAO 2.00 unidade;**

Observações

REFORMA E AMPLIAÇÃO DE ESCOLAS DA REDE MUNICIPAL DE ENSINO, DE INTERESSE DA SECRETARIA MUNICIPAL DE EDUCAÇÃO DE AÇAILÂNDIA-MA.

Informações Complementares

CERTIFICAMOS, finalmente, que se encontra vinculado à presente Certidão de Acervo Técnico – CAT, o atestado contendo 8 folha(s), expedido pelo contratante da obra/serviço, a quem cabe a responsabilidade pela veracidade e exatidão das informações nele constantes.

Certidão de Acervo Técnico nº 830885/2020
14/07/2020, 13:54
zaC8a

A Certidão de Acervo Técnico (CAT) à qual o atestado está vinculado constituirá prova da capacidade técnico-profissional da pessoa jurídica somente se o responsável técnico indicado estiver ou venha a ser integrado ao seu quadro técnico por meio de declaração entregue no momento da habilitação ou da entrega das propostas.

Certificamos que se encontra vinculado à presente CAT o atestado apresentado em cumprimento à Lei nº 8.666/93, expedido pela pessoa jurídica contratante, a quem cabe a responsabilidade pela veracidade e exatidão das informações nele constantes. É de responsabilidade deste Conselho a verificação da atividade profissional em conformidade com a Lei nº 5.194/66 e Resoluções do Conselho Federal de Engenharia e Agronomia - CONFEA.

Esta certidão perderá a validade, caso ocorra qualquer alteração posterior dos elementos cadastrais nela contidos.

Fica(m) Excluído(s), no entanto, o(s) serviço(s) cujas atribuições não competem ao(s) profissional(is) em questão.

A autenticidade desta Certidão pode ser verificada em: <https://crea-ma.sitac.com.br/publico/>, com a chave: zaC8a

Conselho Regional de Engenharia e Agronomia do Estado do Maranhão

Avenida dos Holandeses, Quadra 35, Lote 8, Calhau, São Luis/MA

Tel: + 55 (98) 2106-8300 Fax: + 55 (98) 2106-8300 E-mail: faleconosco@creama.org.br



CREA-MA

Conselho Regional de Engenharia e Agronomia do Estado do Maranhão



Impresso em: 05/09/2022, às 16:05.



PREFEITURA MUNICIPAL DE AÇAILÂNDIA
SECRETARIA MUNICIPAL DE EDUCAÇÃO

1.1	PLACA DE OBRA EM CHAPA DE AÇO GALVANIZADO	M2	6,00	100,00%
2	INFRAESTRUTURA			
2.1	LASTRO DE CONCRETO MAGRO, APLICADO EM PISOS OU RADIER, ESPESSURA DE 5 CM. AF_07_2016	M2	1,47	100,00%
2.2	CONCRETO FCK = 25MPA, TRAÇO 1:2,3:2,7 (CIMENTO/ AREIA MÉDIA/ BRITA 1) - PREPARO MECÂNICO COM BETONEIRA 400 L. AF_07/2016	M3	0,31	100,00%
2.3	LANÇAMENTO COM USO DE BALDES, ADENSAMENTO E ACABAMENTO DE CONCRETO EM ESTRUTURAS. AF_12/2015	M3	0,50	100,00%
2.4	ARMAÇÃO DE ESTRUTURAS DE CONCRETO ARMADO, EXCETO VIGAS, PILARES, LAJES E FUNDAÇÕES, UTILIZANDO AÇO CA-50 DE 8,0 MM - MONTAGEM. AF_12/2015	KG	9,03	100,00%
2.5	ARMAÇÃO DE PILAR OU VIGA DE UMA ESTRUTURA CONVENCIONAL DE CONCRETO ARMADO EM UMA EDIFICAÇÃO TERREA OU SOBRADO UTILIZANDO AÇO CA-60 DE 5,0 MM - MONTAGEM. AF_12/2015	KG	9,97	100,00%
2.6	ARMAÇÃO DE PILAR OU VIGA DE UMA ESTRUTURA CONVENCIONAL DE CONCRETO ARMADO EM UMA EDIFICAÇÃO TERREA OU SOBRADO UTILIZANDO AÇO CA-50 DE 8,0 MM - MONTAGEM. AF_12/2015	KG	25,95	100,00%
2.7	MONTAGEM E DESMONTAGEM DE FÔRMA DE PILARES RETANGULARES E ESTRUTURAS SIMILARES COM ÁREA MÉDIA DAS SEÇÕES MAIOR QUE 0,25 M², PÉ-DIREITO SIMPLES, EM CHAPA DE MADEIRA COMPENSADA RESINADA, 6 UTILIZAÇÕES. AF_12/2015	M2	1,80	100,00%
3	SUPERESTRUTURA			
3.1	ARMAÇÃO DE PILAR OU VIGA DE UMA ESTRUTURA CONVENCIONAL DE CONCRETO ARMADO EM UMA EDIFICAÇÃO TERREA OU SOBRADO UTILIZANDO AÇO CA-60 DE 5,0 MM - MONTAGEM. AF_12/2015	KG	3,59	100,00%
3.2	ARMAÇÃO DE PILAR OU VIGA DE UMA ESTRUTURA CONVENCIONAL DE CONCRETO ARMADO EM UMA EDIFICAÇÃO TERREA OU SOBRADO UTILIZANDO AÇO CA-50 DE 10,0 MM - MONTAGEM. AF_12/2015	KG	19,23	100,00%
3.3	CONCRETAGEM DE PILARES, FCK = 25 MPA, COM USO DE GRUA EM EDIFICAÇÃO COM SEÇÃO MÉDIA DE PILARES MENOR OU IGUAL A 0,25 M² - LANÇAMENTO, ADENSAMENTO E ACABAMENTO. AF_12/2015	M3	0,62	100,00%
3.4	ARMAÇÃO AÇO CA-50 P/1,0M3 DE CONCRETO	UN	0,24	100,00%
3.5	MONTAGEM E DESMONTAGEM DE FÔRMA DE PILARES RETANGULARES E ESTRUTURAS SIMILARES COM ÁREA MÉDIA DAS SEÇÕES MAIOR QUE 0,25 M², PÉ-DIREITO SIMPLES, EM CHAPA DE MADEIRA COMPENSADA RESINADA, 6 UTILIZAÇÕES. AF_12/2015	M2	5,04	100,00%
4	PAREDES E PAINÉIS			
4.1	DEMOLIÇÃO DE ALVENARIA DE TIJOLO MACIÇO, DE FORMA MANUAL, SEM REAPROVEITAMENTO. AF_12/2017	M3	19,89	100,00%
4.2	ALVENARIA DE VEDAÇÃO DE BLOCOS CERÂMICOS FURADOS NA HORIZONTAL DE 9X19X19CM (ESPESSURA 9CM) DE PAREDES COM ÁREA LÍQUIDA MAIOR OU IGUAL A 6M² COM VÃOS E ARGAMASSA DE ASSENTAMENTO COM PREPARO MANUAL. AF_06/2014	M2	30,58	100,00%
5	REVESTIMENTO INTERNOS E EXTERNOS			
5.1	DEMOLIÇÃO DE ARGAMASSAS, DE FORMA MANUAL, SEM REAPROVEITAMENTO. AF_12/2017	M2	168,00	100,00%
5.2	CHAPISCO APLICADO EM ALVENARIAS E ESTRUTURAS DE CONCRETO INTERNAS, COM COLHER DE PEDREIRO, ARGAMASSA TRAÇO 1:3 COM PREPARO EM BETONEIRA 400L. AF_06/2014	M2	260,77	100,00%
	MASSA ÚNICA, PARA RECEBIMENTO DE PINTURA, EM ARGAMASSA TRAÇO			

Rua Foteleza S/N Centro- CEP: 65.930-000 - Açailândia/MA.

Este documento encontra-se registrado no Conselho Regional de Engenharia e Agronomia do Estado do Maranhão, vinculado à Certidão nº 830885/2020, em 14/07/2020 em



Certidão nº 830885/2020
05/09/2022, 16:05

Chave de Impressão: zaC8a

O documento neste ato registrado foi emitido em 14/07/2020 e contém 1 folhas



DISPENSA Nº 005/2021

ANEXO I

À
Presidente e demais Membros da Comissão Central de Licitação - CCL
Prefeitura Municipal de Açailândia - Maranhão

DECLARAÇÃO EM CUMPRIMENTO AO DISPOSTO NO INCISO XXXIII DO ART. 7º DA CONSTITUIÇÃO FEDERAL

Licitação: **DISPENSA Nº 005/2022**

Prezados senhores,

W. BARROS FERREIRA EIRELI - EPP, CNPJ nº 14.573.208/0001-04, sediada em Açailândia - Maranhão, à Rua Tiradentes nº 1004, por intermédio de seu representante legal Sr.(a) Wellington Barros Ferreira, portador(a) da cédula de identidade nº 039796902010-5 SSP/MA e do CPF nº 227.474.602-82, declara para fins do disposto no inciso V do art. 27 da Lei nº 8.666/93, acrescido pela Lei nº 9.854/99, que não emprega menor de 18 (dezoito) anos em trabalho noturno, perigoso ou insalubre e não emprega menor de 16 (dezesesseis) anos.

() Ressalva: emprega menor, a partir de 14 (quatorze) anos, na condição de aprendiz. (Observação: em caso afirmativo, assinalar a ressalva acima).

Declara ainda, ter ciência que "a falsidade de declaração, resultará na inabilitação desta empresa e caracterizará o crime de que trata o Art. 299 do Código Penal, sem prejuízo do enquadramento em outras figuras penais e das sanções administrativas previstas na Lei nº 8.666/93 e alterações posteriores, bem como demais normas pertinentes à espécie".

Açailândia - MA, 02 de Setembro de 2022.

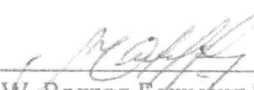

W. Barros Ferreira Eireli - EPP
CNPJ: 14.573.208/0001-04
Wellington Barros Ferreira
Sócio Proprietário

PMA-MA/CCL

EM BRANCO