

**JUNTADA DE HABILITAÇÃO, PROPOSTA E  
DILIGÊNCIA**

**NORTHWEST MÁQUINAS E FERRAMENTAS LTDA**  
**CNPJ: 37.247.494/0001-13**

BRANCO COL  
EM BRANCO

À Prefeitura Municipal de Açailândia.

Empresa NORTHWEST MÁQUINAS E FERRAMENTAS LTDA diante da solicitação no pregão Eletrônico 075/2021, via Portal de Compras Publicas no dia 12 de janeiro de 2022.

Declaramos que nossa empresa está em Perfeito Funcionamento neste endereço, desde o dia 26 de Agosto de 2021 conforme Alteração do Contrato Social onde foram atualizados, endereço, e, Razão Social.

Nossa Operação localiza-se em um imóvel locado, em uma área residencial. Tal opção, fora para redução de custos operacionais e administrativos ( Aluguel, taxas e Alvarás) para que possamos ser mais competitivos no mercado.

Abaixo Fotos da Sede da empresa, Bem como estoque, e, Administrativo:

**LOJAS NORTHWEST | NORTHWEST ATACADISTA**

MATRIZ 37.247.494/0001-13 FILIAL SC 37.247.494/0002-02  
R SD EXP ALFREDO LUIZ DALLA COSTA, 220, BAIRRO FIGUEIRA  
SANTA ROSA - RS

(55) 2120-5500 (54) 9 9904-1904 (55) 9 8129-1569

[northwest@northwestatacadista.com.br](mailto:northwest@northwestatacadista.com.br)

[www.lojasnorthwest.com.br](http://www.lojasnorthwest.com.br)

Compre Online e receba em Casa!!!

PMA-MA CCL  
**EM BRANCO**



**LOJAS NORTHWEST | NORTHWEST ATACADISTA**

MATRIZ 37.247.494/0001-13 FILIAL SC 37.247.494/0002-02  
R SD EXP ALFREDO LUIZ DALLA COSTA, 220, BAIRRO FIGUEIRA  
SANTA ROSA - RS

(55) 2120-5500 (54) 9 9904-1904 (55) 9 8129-1569

[northwest@northwestatacadista.com.br](mailto:northwest@northwestatacadista.com.br)

[www.lojasnorthwest.com.br](http://www.lojasnorthwest.com.br)

Compre Online e receba em Casa!!!

PMA-MA CCL  
**EM BRANCO**



**LOJAS NORTHWEST | NORTHWEST ATACADISTA**

MATRIZ 37.247.494/0001-13 FILIAL SC 37.247.494/0002-02  
R SD EXP ALFREDO LUIZ DALLA COSTA, 220, BAIRRO FIGUEIRA  
SANTA ROSA - RS

(55) 2120-5500 (54) 9 9904-1904 (55) 9 8129-1569

[northwest@northwestatacadista.com.br](mailto:northwest@northwestatacadista.com.br)

[www.lojasnorthwest.com.br](http://www.lojasnorthwest.com.br)

Compre Online e receba em Casa!!!

PM/MA - CCL  
EM BRANCO



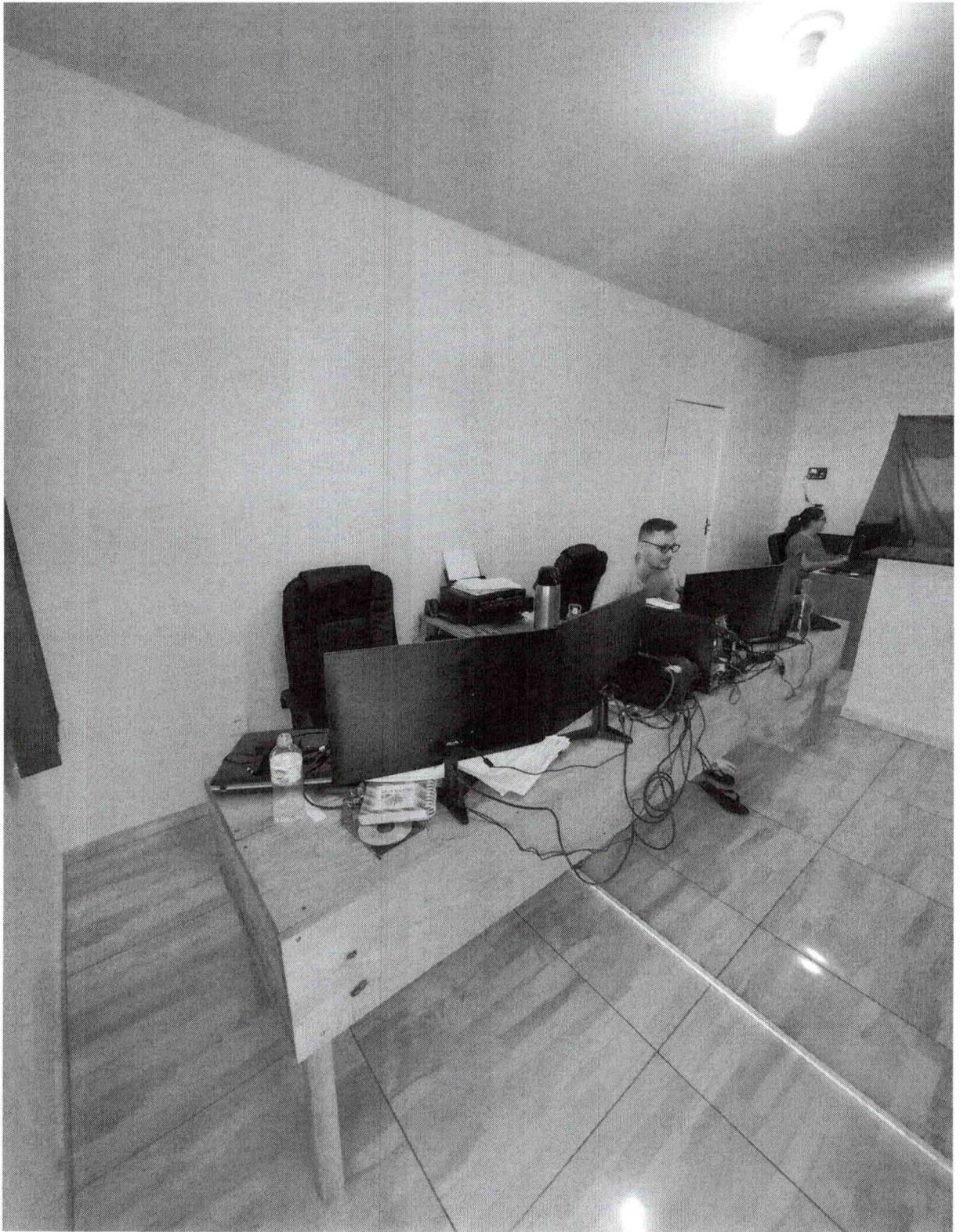

**LOJAS NORTHWEST | NORTHWEST ATACADISTA**

MATRIZ 37.247.494/0001-13 FILIAL SC 37.247.494/0002-02  
R SD EXP ALFREDO LUIZ DALLA COSTA, 220, BAIRRO FIGUEIRA  
SANTA ROSA - RS

(55) 2120-5500 (54) 9 9904-1904 (55) 9 8129-1569

[northwest@northwestatacadista.com.br](mailto:northwest@northwestatacadista.com.br)

[www.lojasnorthwest.com.br](http://www.lojasnorthwest.com.br)

Compre Online e receba em Casa!!!

PMA-MA CCL  
EM BRANCO



**LOJAS NORTHWEST | NORTHWEST ATACADISTA**

MATRIZ 37.247.494/0001-13 FILIAL SC 37.247.494/0002-02  
R SD EXP ALFREDO LUIZ DALLA COSTA, 220, BAIRRO FIGUEIRA  
SANTA ROSA - RS

(55) 2120-5500 (54) 9 9904-1904 (55) 9 8129-1569

[northwest@northwestatacadista.com.br](mailto:northwest@northwestatacadista.com.br)

[www.lojasnorthwest.com.br](http://www.lojasnorthwest.com.br)

Compre Online e receba em Casa!!!

PRIMA ECL  
IN BRANCO

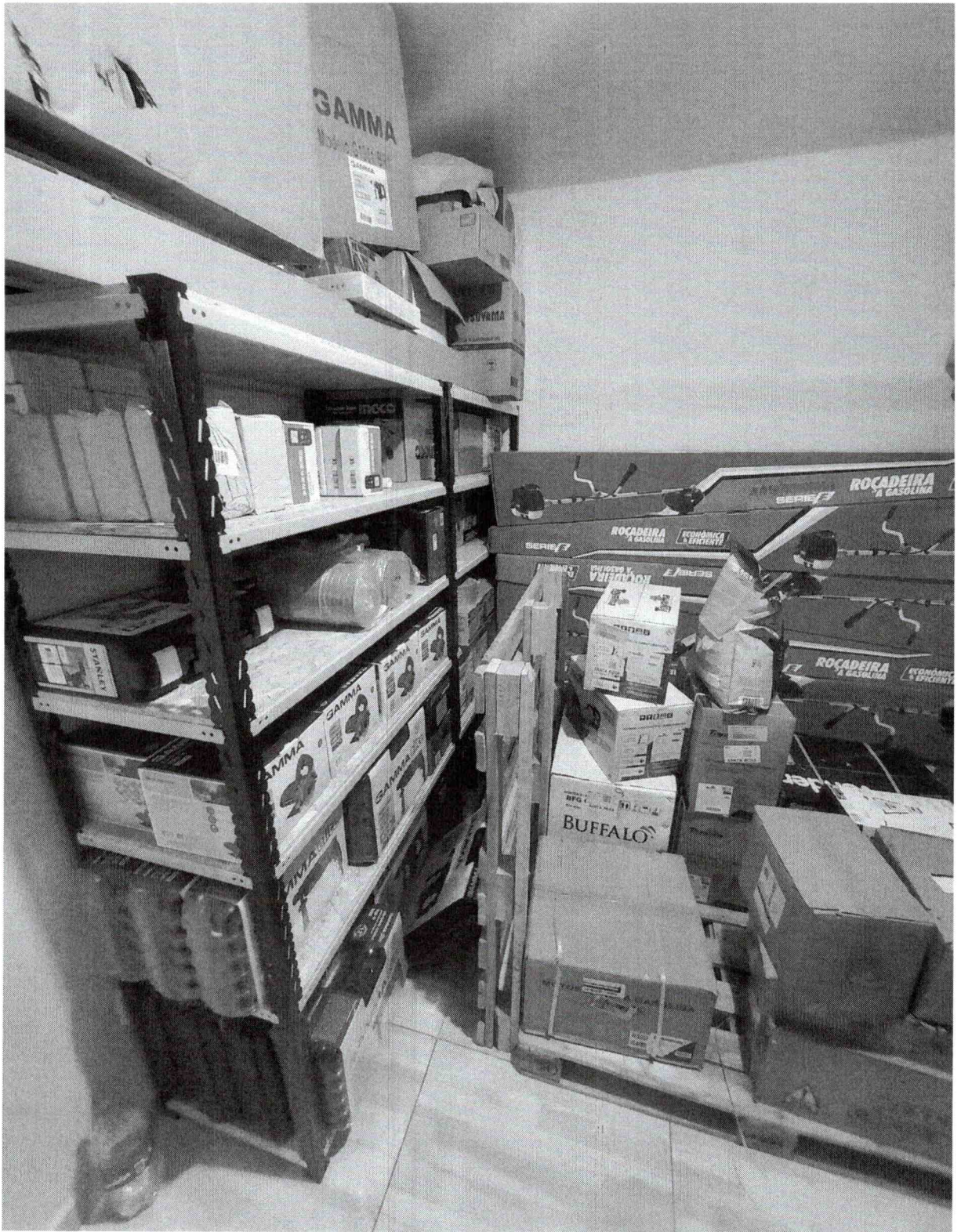

**LOJAS NORTHWEST | NORTHWEST ATACADISTA**

MATRIZ 37.247.494/0001-13 FILIAL SC 37.247.494/0002-02  
R SD EXP ALFREDO LUIZ DALLA COSTA, 220, BAIRRO FIGUEIRA  
SANTA ROSA - RS

(55) 2120-5500 (54) 9 9904-1904 (55) 9 8129-1569

[northwest@northwestatacadista.com.br](mailto:northwest@northwestatacadista.com.br)

[www.lojasnorthwest.com.br](http://www.lojasnorthwest.com.br)

Compre Online e receba em Casa!!!

FORMAS CCL

BRANCO



**LOJAS NORTHWEST | NORTHWEST ATACADISTA**

MATRIZ 37.247.494/0001-13 FILIAL SC 37.247.494/0002-02  
R SD EXP ALFREDO LUIZ DALLA COSTA, 220, BAIRRO FIGUEIRA  
SANTA ROSA - RS

(55) 2120-5500 (54) 9 9904-1904 (55) 9 8129-1569

[northwest@northwestatacadista.com.br](mailto:northwest@northwestatacadista.com.br)

[www.lojasnorthwest.com.br](http://www.lojasnorthwest.com.br)

Compre Online e receba em Casa!!!

FMA-MA CCL

EM BRANCO





**LOJAS NORTHWEST | NORTHWEST ATACADISTA**

MATRIZ 37.247.494/0001-13 FILIAL SC 37.247.494/0002-02  
R SD EXP ALFREDO LUIZ DALLA COSTA, 220, BAIRRO FIGUEIRA  
SANTA ROSA - RS

(55) 2120-5500 (54) 9 9904-1904 (55) 9 8129-1569

[northwest@northwestatacadista.com.br](mailto:northwest@northwestatacadista.com.br)

[www.lojasnorthwest.com.br](http://www.lojasnorthwest.com.br)

Compre Online e receba em Casa!!!

PMAMA ECL  
EN BRANCO



Podem Observar que somos uma empresa Pequena, mas que cumpre rigorosamente com suas obrigações, tanto contratos com governo, quanto obrigações trabalhistas e fiscais.

Estamos a disposição para maiores informações que acharem pertinente.

Santa Rosa, RS, 12 de Janeiro 2022

**NORTHWEST COMERCIO  
DE FERRAGENS  
IMPLEMENTOS AGRIC:**  
37247494000113

Assinado digitalmente por NORTHWEST COMERCIO DE  
FERRAGENS IMPLEMENTOS AGRIC 37247494000113  
DN: C=BR, O=ICP-Brasil, S=RS, L=Santa Rosa,  
OU=ValeoConferecia, OU=RS051577050111, OU=Secretaria da  
Receita Federal do Brasil - RFB, OU=RFB e CNPJ A1,  
CN=NORTHWEST COMERCIO DE FERRAGENS IMPLEMENTOS  
AGRIC 37247494000113  
Razão: Eu sou o autor deste documento  
Localização: sua localização de assinatura aqui  
Data: 2022.01.12 10:21:39-03:00  
Fonte PDF: Reader Versão: 11.1.0

**LOJAS NORTHWEST | NORTHWEST ATACADISTA**  
MATRIZ 37.247.494/0001-13 FILIAL SC 37.247.494/0002-02  
R SD EXP ALFREDO LUIZ DALLA COSTA, 220, BAIRRO FIGUEIRA  
SANTA ROSA - RS  
(55) 2120-5500 (54) 9 9904-1904 (55) 9 8129-1569  
northwest@northwestatacadista.com.br  
[www.lojasnorthwest.com.br](http://www.lojasnorthwest.com.br)  
Compre Online e receba em Casa!!!



**LOJAS NORTHWEST | NORTHWEST ATACADISTA**

MATRIZ 37.247.494/0001-13 FILIAL SC 37.247.494/0002-02  
R SD EXP ALFREDO LUIZ DALLA COSTA, 220, BAIRRO FIGUEIRA  
SANTA ROSA - RS

(55) 2120-5500 (54) 9 9904-1904 (55) 9 8129-1569

[northwest@northwestatacadista.com.br](mailto:northwest@northwestatacadista.com.br)

[www.lojasnorthwest.com.br](http://www.lojasnorthwest.com.br)

Compre Online e receba em Casa!!!

PM2-MA COL  
EM BRANCO