

MUNICÍPIO DE AÇAILÂNDIA (MA)
PODER EXECUTIVO
SECRETARIA DE ECONOMIA E FINANÇAS
COMISSÃO CENTRAL DE LICITAÇÃO – CCL

EDITAL DE LICITAÇÃO
PREGÃO ELETRÔNICO Nº 075/2021
ANEXO I – TERMO DE REFERÊNCIA

PROPOSTA DE PREÇOS

1. OBJETO:

1.1 O presente termo de referência tem por objeto Registro de Preços visando a eventual construção de pessoa(s) jurídica(s) para fornecimento de materiais de construção, para atender aos interesses de várias secretarias desta Administração Pública..

ITEM	DESCRIÇÃO	MARCA	UNID.	QUANT.	PREÇO UNITÁRIO	PREÇO TOTAL
1	Abraçadeira Rosca S/Fim 1/2" 13-16	INCA	UND	290	R\$ 1,75	R\$ 507,50
2	Abraçadeira Rosca S/Fim 3/4" 19/27	INCA	UND	290	R\$ 2,35	R\$ 681,50
3	Abraçadeira Tipo U 1/2"	INCA	UND	290	R\$ 1,00	R\$ 290,00
4	Abraçadeira Tipo U 1"	INCA	UND	230	R\$ 2,70	R\$ 621,00
5	Abraçadeira Tipo U 3/4"	INCA	UND	340	R\$ 1,73	R\$ 588,20
6	Acabamento Simples/ Convencional Para Forro Pvc, Tipo "U" Ou "C", Cor Branca, Comprimento 6 M	FORROPLAST	M	1200	R\$ 42,50	R\$ 51.000,00
7	Adaptador C/ Flange 20mmx1/2"	FORTLEV	UND	180	R\$ 16,00	R\$ 2.880,00
8	Adaptador C/ Flange 25mmx3/4"	FORTLEV	UND	120	R\$ 18,50	R\$ 2.220,00
9	Adaptador C/ Flange 32mmx1"	FORTLEV	UND	80	R\$ 23,50	R\$ 1.880,00
10	Adaptador C/ Flange 40mm 1.1/4"	FORTLEV	UND	110	R\$ 28,00	R\$ 3.080,00
11	Adaptador C/ Flange 50mm1.1/2"	FORTLEV	UND	140	R\$ 34,50	R\$ 4.830,00
12	Adaptador C/ Flange 60mmx2"	FORTLEV	UND	85	R\$ 49,50	R\$ 4.207,50
13	Adaptador Curto 20mmx1/2"	FORTLEV	UND	140	R\$ 0,70	R\$ 98,00
14	Adaptador Curto 25mmx3/4"	FORTLEV	UND	150	R\$ 1,40	R\$ 210,00
15	Adaptador Curto 32mmx1"	FORTLEV	UND	70	R\$ 2,75	R\$ 192,50
16	Adaptador Curto 40mmx1.1/4"	FORTLEV	UND	60	R\$ 7,50	R\$ 450,00
17	Adaptador Curto 50mmx1.1/2	FORTLEV	UND	80	R\$ 10,50	R\$ 840,00
18	Adaptador Curto 60mmx2"	FORTLEV	UND	60	R\$ 21,00	R\$ 1.260,00
19	Adaptador Polietileno 1.1/2"	FORTLEV	UND	55	R\$ 8,75	R\$ 481,25
20	Adaptador Polietileno 1/2"	FORTLEV	UND	55	R\$ 2,50	R\$ 137,50

PMA-MA / CCL

EM BRANCO

Comercial Soares

CNPJ: 10.579.273/0001-96
Insc. Est.: 12.310.827-6

881

R. C. L. GOMES COMERCIO E SERVIÇOS LTDA

						R\$
21	Adaptador Polietileno 3/4"	FORTLEV	UND	60	R\$ 3,65	R\$ 219,00
22	Adesivo cola epóxi Pastosa 20g	TEKBOND	UND	146	R\$ 13,75	R\$ 2.007,50
23	Adesivo Plástico Bisnaga 75g	TIGRE	UND	242	R\$ 10,10	R\$ 2.444,20
24	Alavanca de Aço liso forjado e temperado - Especificações: Sem cabeça, curva e ponteira, tipo: Escavadeira, confeccionada em aço carbono, comprimento: 1,8M; Corpo: Sextavado; tratamento técnico: Temperada.	VONDER	UND	13	R\$ 227,50	R\$ 2.957,50
25	Alavanca Ponta/Pa 1,50m	VONDER	UND	35	R\$ 190,00	R\$ 6.650,00
26	Alicate De Pressão	GEDORE	UND	28	R\$ 59,50	R\$ 1.666,00
27	Alicate Universal 8"	GEDORE	UND	42	R\$ 44,90	R\$ 1.885,80
28	Alisar Ipe Dupla Face	MITRI	JOGO	147	R\$ 79,00	R\$ 11.613,00
29	Ancinho 14 Dentes	TRAMONTINA	UND	65	R\$ 26,50	R\$ 1.722,50
30	Anti Ferrugem Spray 300ml	VONDER	UND	125	R\$ 15,50	R\$ 1.937,50
31	Arame Galvanizado 18mm Kg	FERRONORTE	KG	184	R\$ 44,50	R\$ 8.188,00
32	Arame Recozido Bw 18mm Kg	FERRONORTE	KG	450	R\$ 31,00	R\$ 13.950,00
33	Areia Comum M³	AREAL DIAMANTE	M³	596	R\$ 75,00	R\$ 44.700,00
34	Areia Lavada Imper. M³	AREAL DIAMANTE	M³	4158	R\$ 101,00	R\$ 419.958,00
35	Areia Lavada Imper. M³ COTA RESERVADA PARA ME E EPP, NOS TERMOS DO ART 48, INCISO III, DA LEI 123/2006 E ALTERAÇÕES POSTERIORES.	AREAL DIAMANTE	M³	1385	R\$ 101,00	R\$ 139.885,00
36	Argamassa Aci 20kg	QUARTZOLIT	UND	421	R\$ 19,75	R\$ 8.314,75
37	Argamassa Aci Porcelanato 20kg	QUARTZOLIT	UND	145	R\$ 47,50	R\$ 6.887,50
38	Assento Simples Branco	ALUMASA	UND	758	R\$ 43,00	R\$ 32.594,00
39	Balde Pvc Super Reforcado	ASTRA	UND	273	R\$ 49,70	R\$ 13.568,10
40	Barra Roscável 1/4	WORKER	UND	137	R\$ 13,50	R\$ 1.849,50
41	Barra Roscável 3/8	WORKER	UND	142	R\$ 17,00	R\$ 2.414,00
42	Barra Roscável 5/16	WORKER	UND	137	R\$ 19,00	R\$ 2.603,00
43	Bianco 18 Kg Bd	VEDACIT	UND	32	R\$ 332,50	R\$ 10.640,00
44	Bico Torneira	HERC	UND	240	R\$ 3,00	R\$ 720,00
45	Bocal Lâmpada Porcelana (Recep)	ILUMI	UND	1330	R\$ 10,00	R\$ 13.300,00
46	Bocal Lâmpada Rabicho	ILUMI	UND	350	R\$ 5,20	R\$ 1.820,00
47	Boia Caixa D'água 1/2" E 3/4"	KRONA	UND	263	R\$ 22,00	R\$ 5.786,00
48	Boia Caixa D'água Vasao Total 1pol	KRONA	UND	164	R\$ 92,50	R\$ 15.170,00
49	Boia Elétrica Inferior	KRONA	UND	15	R\$ 111,72	R\$ 1.675,80
50	Boia Elétrica Superior	KRONA	UND	15	R\$ 121,72	R\$ 1.825,80
51	Bomba submersa 600	ANAUGER	UND	32	R\$ 375,00	R\$ 12.000,00

AV. DORGIVAL PINHEIRO DE SOUSA, 917 2º ANDAR - SALA G
CEP: 65.903-270 - CENTRO - IMPERATRIZ - MA
E-mail: rclsoares@outlook.com

(99) 98505-5605

PMA-MA CCL
EM BRANCO

Comercial Soares

CNPJ: 10.579.273/0001-96
Insc. Est.: 12.310.827-6

885

R. C. L. GOMES COMERCIO E SERVIÇOS LTDA					R\$	
52	Bomba submersa 800 220v	ANAUGER	UND	43	550,00	R\$ 23.650,00
53	Broca 3 Pontas P/ Madeira 10 mm	TRAMONTINA	UND	104	R\$ 20,20	R\$ 2.100,80
54	Broca 3 Pontas P/ Madeira 6 mm	TRAMONTINA	UND	99	R\$ 13,80	R\$ 1.366,20
55	Broca Aço Rápido 1/2	TRAMONTINA	UND	65	R\$ 42,50	R\$ 2.762,50
56	Broca Aço Rápido 1/8	TRAMONTINA	UND	75	R\$ 6,25	R\$ 468,75
57	Broca Aço Rápido 5/16	TRAMONTINA	UND	75	R\$ 14,50	R\$ 1.087,50
58	Broca Aço Rápido 1/4	TRAMONTINA	UND	75	R\$ 12,50	R\$ 937,50
59	Broca Chata Madeira 1/4"	TRAMONTINA	UND	92	R\$ 14,75	R\$ 1.357,00
60	Broca Vidia Concreto 12mm 1/2"	FERTAK	UND	71	R\$ 19,00	R\$ 1.349,00
61	Broca Vidia Concreto 6mm	FERTAK	UND	85	R\$ 11,00	R\$ 935,00
62	Broca Vidia Concreto 8mm 5/16	FERTAK	UND	75	R\$ 13,25	R\$ 993,75
63	Broxa Retangular Grande	THOMPSON	UND	340	R\$ 10,00	R\$ 3.400,00
64	Broxa Retangular Pequena	THOMPSON	UND	155	R\$ 8,00	R\$ 1.240,00
65	Bucha Red. 60x50 Sold.	KRONA	UND	410	R\$ 6,60	R\$ 2.706,00
66	Bucha Red. Pvc Pr 3/4"X1/2"	KRONA	UND	420	R\$ 1,15	R\$ 483,00
67	Bucha Red. Sold. Curta 25mmx20mm	KRONA	UND	1080	R\$ 0,75	R\$ 810,00
68	Bucha Red. Sold. Curta 32mmx25mm	KRONA	UND	960	R\$ 1,88	R\$ 1.804,80
69	Bucha Red. Sold. Curta 40mmx32mm	KRONA	UND	930	R\$ 4,95	R\$ 4.603,50
70	Bucha Red. Sold. Curta 50mmx40mm	KRONA	UND	730	R\$ 5,95	R\$ 4.343,50
71	Bucha Red. Sold. Curta 60mmx50mm	KRONA	UND	130	R\$ 9,15	R\$ 1.189,50
72	Bucha Red. Sold. Longa 32mmx20mm	KRONA	UND	600	R\$ 4,10	R\$ 2.460,00
73	Bucha Red. Sold. Longa 32mmx25mm	KRONA	UND	100	R\$ 4,70	R\$ 470,00
74	Bucha Red. Sold. Longa 40mmx20mm	KRONA	UND	600	R\$ 5,95	R\$ 3.570,00
75	Bucha Red. Sold. Longa 50mmx25mm	KRONA	UND	100	R\$ 7,75	R\$ 775,00
76	Bucha Red. Sold. Longa 50mmx32mm	KRONA	UND	600	R\$ 8,75	R\$ 5.250,00
77	Bucha Red. Sold. Longa 50mmx20mm	KRONA	UND	600	R\$ 7,05	R\$ 4.230,00
78	Bucha S-10	JOMAR	UND	3100	R\$ 0,36	R\$ 1.116,00
79	Bucha S-12	JOMAR	UND	1600	R\$ 0,49	R\$ 784,00
80	Bucha S-6	JOMAR	UND	1600	R\$ 0,16	R\$ 256,00
81	Bucha S-8	JOMAR	UND	1600	R\$ 0,29	R\$ 464,00
82	Cabeçote Fio de Corte para Roçadeira Trimcut 41-2 ou Similar.	STIHL	UND	25	R\$ 112,00	R\$ 2.800,00
83	Cabo Enxada 1,50m	VONDER	M	196	R\$ 21,25	R\$ 4.165,00
84	Cabo Flexível 10,0mm M	SIL	M	4733	R\$ 15,00	R\$ 70.995,00
85	Cabo Flexível 2,5mm M	SIL	M	10190	R\$ 3,10	R\$ 31.589,00
86	Cabo Flexível 4,0mm M	SIL	M	7046	R\$ 4,95	R\$ 34.877,70

PMA-MA CCL
EM BRANCO

Comercial Soares

CNPJ:10.579.273/0001-96
Insc. Est.:12.310.827-6

856

R. C. L. GOMES COMERCIO E SERVIÇOS LTDA

87	Cabo Flexível 6,0mm M	SIL	M	6350	R\$ 7,20	R\$ 45.720,00
88	Cabo Foice 0,80cm	TRAMONTINA	UND	15	R\$ 12,95	R\$ 194,25
89	Cabo Pá 1,20m	TRAMONTINA	UND	75	R\$ 23,45	R\$ 1.758,75
90	Cabo Picareta/Chibanca 1m	MINASUL	UND	65	R\$ 27,25	R\$ 1.771,25
91	Cabo Pp 2x2,5 M	FLEXCABOS	UND	2802	R\$ 12,50	R\$ 35.025,00
92	Cabo Pp 2x4mm M	FLEXCABOS	UND	2201	R\$ 15,18	R\$ 33.411,18
93	Cabo Pp 2x6mm M	FLEXCABOS	UND	2100	R\$ 19,90	R\$ 41.790,00
94	Cadeado 25mm	PADO	UND	275	R\$ 24,50	R\$ 6.737,50
95	Cadeado 35mm	PADO	UND	210	R\$ 33,00	R\$ 6.930,00
96	Cadeado 40mm	PADO	UND	280	R\$ 38,00	R\$ 10.640,00
97	Cadeado 45mm	PADO	UND	315	R\$ 46,00	R\$ 14.490,00
98	Cadeado 30mm	PADO	UND	211	R\$ 26,50	R\$ 5.591,50
99	Caibro Madeira Mista 4x6 MI	MAD.SÃO LUCAS	M	2930	R\$ 9,45	R\$ 27.688,50
100	Caixa D'água Fibra De Vidro 1000 Lts	FORTLEV	UND	62	R\$ 743,50	R\$ 46.097,00
101	Caixa D'água Fibra De Vidro 2000 Lts	FORTLEV	UND	33	R\$ 2.145,00	R\$ 70.785,00
102	Caixa D'água Fibra De Vidro 2000 Lts COTA RESERVADA PARA ME E EPP, NOS TERMOS DO ART 48, INCISO III, DA LEI 123/2006 E ALTERAÇÕES POSTERIORES.	FORTLEV	UND	10	R\$ 2.145,00	R\$ 21.450,00
103	Caixa D'água Fibra De Vidro 500 Lts	FORTLEV	UND	50	R\$ 517,50	R\$ 25.875,00
104	Caixa D'água Fibra De Vidro 5000 Lts	FORTLEV	UND	18	R\$ 3.945,00	R\$ 71.010,00
105	Caixa Descarga Branca 9l	ALUMASA	UND	1100	R\$ 48,00	R\$ 52.800,00
106	Caixa Gordura 250mmx200mmx75mm	KRONA	UND	38	R\$ 161,00	R\$ 6.118,00
107	Caixa Luz Pvc 4x2	KRONA	UND	835	R\$ 1,90	R\$ 1.586,50
108	Caixa Luz Pvc 4x4	KRONA	UND	610	R\$ 2,46	R\$ 1.500,60
109	Caixa Medidor Plastica Monofasica	PLASTIMAX	UND	32	R\$ 90,00	R\$ 2.880,00
110	Caixa Medidor Plastica Trifasica	TAF	UND	28	R\$ 255,00	R\$ 7.140,00
111	Caixa Sinf. Cromada 150mmx150mmx50mm	HERC	UND	25	R\$ 58,50	R\$ 1.462,50
112	Caixa Sinf. Branco 100mmx100mmx50mm	HERC	UND	130	R\$ 22,25	R\$ 2.892,50
113	Caixa Sinf. Branco 150mmx150mmx50mm	HERC	UND	105	R\$ 50,50	R\$ 5.302,50
114	Caixa Sinf. Cromada 100mmx100mmx50mm	HERC	UND	55	R\$ 34,50	R\$ 1.897,50
115	Caixa Sinf. Girafacil Pvc 150mmx170mmx75mm	HERC	UND	30	R\$ 119,00	R\$ 3.570,00
116	Cal 8kg	HIDROTINTAS	UND	1408	R\$ 16,20	R\$ 22.809,60
117	Câmara para Carrinho de Mão, medida 3,25'x8'.	AJAX	UND	45	R\$ 24,50	R\$ 1.102,50
118	Cap Esgoto 100mm	FORTLEV	UND	249	R\$ 12,50	R\$ 3.112,50

PMA-MA / CCL
EM BRANCO

Comercial Soares

CNPJ: 10.579.273/0001-96
Insc. Est.: 12.310.827-6

887

R. C. L. GOMES COMERCIO E SERVIÇOS LTDA

119	Cap Esgoto 150mm	FORTLEV	UND	110	R\$ 30,00	R\$ 3.300,00
120	Cap Esgoto 40mm	FORTLEV	UND	140	R\$ 4,00	R\$ 560,00
121	Cap Esgoto 50mm	FORTLEV	UND	110	R\$ 6,75	R\$ 742,50
122	Cap Esgoto 75mm	FORTLEV	UND	110	R\$ 8,00	R\$ 880,00
123	Cap Sold. 20mm	FORTLEV	UND	250	R\$ 1,80	R\$ 450,00
124	Cap Sold. 25mm	FORTLEV	UND	170	R\$ 2,25	R\$ 382,50
125	Cap Sold. 40mm	FORTLEV	UND	120	R\$ 4,65	R\$ 558,00
126	Cap Sold. 50mm	FORTLEV	UND	130	R\$ 7,00	R\$ 910,00
127	Cap Sold. 32mm	FORTLEV	UND	120	R\$ 3,50	R\$ 420,00
128	Carro De Mão C/ Rolamento	FISCHER	UND	59	R\$ 315,34	R\$ 18.605,06
129	Cavadeira Articulada Sem Cabo	MOMFORT	UND	23	R\$ 119,50	R\$ 2.748,50
130	Cavadeira Reta Sem Cabo	MOMFORT	UND	11	R\$ 57,00	R\$ 627,00
131	Centro Distribuição 8 Elem. Metal	FORCELINE	UND	65	R\$ 94,50	R\$ 6.142,50
132	Chapa Emenda 1/2 Lua C/ Parafusos Pr	FORSUL	UND	20	R\$ 81,00	R\$ 1.620,00
133	Chapa Emenda 3/16x40x2 C/ Parafusos Pr	FORSUL	UND	35	R\$ 72,50	R\$ 2.537,50
134	Chapa Emenda 3/16x60x2 C/ Parafusos Pr	FORSUL	UND	20	R\$ 79,00	R\$ 1.580,00
135	Chapa Preta N° 20 2x1	FERRONORTE	UND	30	R\$ 206,50	R\$ 6.195,00
136	Chapa U Para Madeira C/ Parafusos	FERRONORTE	UND	20	R\$ 59,50	R\$ 1.190,00
137	Chave Fenda 1/4"X8"	TRAMONTINA	UND	58	R\$ 11,50	R\$ 667,00
138	Chave Fenda 1/4"X10"	TRAMONTINA	UND	58	R\$ 12,31	R\$ 713,98
139	Chave Fenda 5/16"X10"	TRAMONTINA	UND	58	R\$ 22,23	R\$ 1.289,34
140	Chave Fenda 5/16"X8'	TRAMONTINA	UND	55	R\$ 20,45	R\$ 1.124,75
141	Chave Fenda Teste 1/8x3"	TRAMONTINA	UND	65	R\$ 7,50	R\$ 487,50
142	Chuveiro Frio Pvc 4" C/ Registro	HERC	UND	345	R\$ 14,00	R\$ 4.830,00
143	Chuveiro Frio Pvc 4" S/ Registro	HERC	UND	395	R\$ 14,50	R\$ 5.727,50
144	Chuveiro Pvc Branco 6"	LUCONI	UND	406	R\$ 33,50	R\$ 13.601,00
145	Cilindro Reposição Zcr-3f	3F	UND	1040	R\$ 27,50	R\$ 28.600,00
146	Cimento 50 Kg	POTY	SACO	7065	R\$ 46,75	R\$ 330.288,75
147	Cimento 50 Kg COTA RESERVADA PARA ME E EPP, NOS TERMOS DO ART 48, INCISO III, DA LEI 123/2006 E ALTERAÇÕES POSTERIORES.	POTY	SACO	2355	R\$ 46,75	R\$ 110.096,25
148	Cola Branca 500 Gr	FRAMA	UND	125	R\$ 19,25	R\$ 2.406,25
149	Cola Super Cola/Bonder 3g	LOCTITE	UND	220	R\$ 9,30	R\$ 2.046,00

PMA-MA / CCL
EM BRANCO

Comercial Soares

CNPJ:10.579.273/0001-96
Insc. Est.:12.310.827-6

853

R. C. L. GOMES COMERCIO E SERVIÇOS LTDA

						R\$	
150	Colar Tomada 50mmx1/2"	KRONA	UND	42	R\$ 17,50	R\$ 735,00	
151	Colar Tomada 60mmx1/2"	KRONA	UND	42	R\$ 24,50	R\$ 1.029,00	
152	Colher Pedreiro 10"	PACETTA	UND	28	R\$ 30,00	R\$ 840,00	
153	Colher Pedreiro S 9"	PACETTA	UND	28	R\$ 27,00	R\$ 756,00	
154	Colher Pedreiro S8"	PACETTA	UND	28	R\$ 22,00	R\$ 616,00	
155	Coluna 7x14 1/4x6mt	FERRONORTE	UND	223	R\$ 142,50	R\$ 31.777,50	
156	Coluna 7x14 5/16x6mt	FERRONORTE	UND	230	R\$ 167,50	R\$ 38.525,00	
157	Coluna 7x17 1/2x6mt	FERRONORTE	UND	90	R\$ 300,00	R\$ 27.000,00	
158	Coluna 7x17 3/8x6mt	FERRONORTE	UND	140	R\$ 240,00	R\$ 33.600,00	
159	Combogo Diagonal Quadrado	ICEMA	UND	210	R\$ 7,13	R\$ 1.497,30	
160	Compensado 10mm Chapa	MITRI	UND	185	R\$ 145,00	R\$ 26.825,00	
161	Compensado 15mm Chapa	MITRI	UND	196	R\$ 175,50	R\$ 34.398,00	
162	Compensado 18mm Chapa	MITRI	UND	188	R\$ 200,00	R\$ 37.600,00	
163	Compensado 4mm Chapa	MITRI	UND	150	R\$ 81,00	R\$ 12.150,00	
164	Compensado 6mm Chapa	MITRI	UND	155	R\$ 110,50	R\$ 17.127,50	
165	Compensado 8mm Chapa	MITRI	UND	170	R\$ 122,50	R\$ 20.825,00	
166	Conduite Eletroduto Antichama 1.1/2" 3m	TIGRE	M	280	R\$ 48,75	R\$ 13.650,00	
167	Conduite Eletroduto Antichama 1/2" 3m	TIGRE	M	280	R\$ 8,15	R\$ 2.282,00	
168	Conduite Eletroduto Antichama 1" 3m	TIGRE	M	600	R\$ 23,00	R\$ 13.800,00	
169	Conduite Eletroduto Antichama 2" 3m	TIGRE	M	180	R\$ 62,00	R\$ 11.160,00	
170	Conduite Eletroduto Antichama 3/4" 3m	TIGRE	M	355	R\$ 16,50	R\$ 5.857,50	
171	Conector P/ Haste De Aterr. Reforcado	INTELLI	UND	390	R\$ 11,95	R\$ 4.660,50	
172	Corante Liq. Xadrez ou similar Amarelo 50ml	CORAL	UND	343	R\$ 6,25	R\$ 2.143,75	
173	Corante Liq. Xadrez ou similar Laranja 50ml	CORAL	UND	340	R\$ 6,25	R\$ 2.125,00	
174	Corante Liq. Xadrez ou similar Marron 50ml	CORAL	UND	340	R\$ 6,25	R\$ 2.125,00	
175	Corante Liq. Xadrez ou similar Ocre 50ml	CORAL	UND	343	R\$ 6,10	R\$ 2.092,30	
176	Corante Liq. Xadrez ou similar Vermelho 50ml	CORAL	UND	340	R\$ 6,10	R\$ 2.074,00	
177	Corda para Amarrar carga - Multifilamento trançada poliéster 14mm	VONDER	M	800	R\$ 4,33	R\$ 3.464,00	
178	Corrente 36 dentes para Motosserra	STIHL	UND	10	R\$ 94,32	R\$ 943,20	
179	Corrente para Motopoda	STIHL	UND	10	R\$ 105,00	R\$ 1.050,00	
180	Cumueira Telha Plan	BRASILIT	UND	1900	R\$ 4,60	R\$ 8.740,00	
181	Curva Eletroduto 1.1/2"	KRONA	UND	50	R\$ 11,50	R\$ 575,00	

AV. DORGIVAL PINHEIRO DE SOUSA, 917 2º ANDAR - SALA G
CEP: 65.903-270 - CENTRO - IMPERATRIZ - MA
E-mail: rclsoares@outlook.com

(99) 98505-5605

RMA-MA CCL
EM BRANCO

Comercial Soares

CNPJ:10.579.273/0001-96
Insc. Est.:12.310.827-6

R. C. L. GOMES COMERCIO E SERVIÇOS LTDA

182	Curva Eletroduto 1/2"	KRONA	UND	50	R\$ 4,00	R\$ 200,00
183	Curva Eletroduto 1"	KRONA	UND	65	R\$ 8,00	R\$ 520,00
184	Curva Eletroduto 3/4"	KRONA	UND	85	R\$ 6,50	R\$ 552,50
185	Curva Esg. Curta 90° 100mm	KRONA	UND	140	R\$ 31,00	R\$ 4.340,00
186	Curva Esg. Curta 90° 40mm	KRONA	UND	90	R\$ 6,00	R\$ 540,00
187	Curva Esg. Curta 90° 45mm	KRONA	UND	90	R\$ 6,25	R\$ 562,50
188	Curva Esg. Curta 90° 50mm	KRONA	UND	90	R\$ 14,00	R\$ 1.260,00
189	Curva Esg. Curta 90° 75mm	KRONA	UND	140	R\$ 18,50	R\$ 2.590,00
190	Curva Esg. Longa 45° 40mm	KRONA	UND	130	R\$ 9,50	R\$ 1.235,00
191	Curva Esg. Longa 45° 50mm	KRONA	UND	130	R\$ 15,80	R\$ 2.054,00
192	Curva Esg. Longa 90° 100mm	KRONA	UND	125	R\$ 99,00	R\$ 12.375,00
193	Curva Esg. Longa 90° 40mm	KRONA	UND	135	R\$ 11,45	R\$ 1.545,75
194	Curva Esg. Longa 90° 50mm	KRONA	UND	130	R\$ 18,75	R\$ 2.437,50
195	Curva Esg. Longa 90° 75mm	KRONA	UND	175	R\$ 69,13	R\$ 12.097,75
196	Curva Sold. 90° 20mm	KRONA	UND	250	R\$ 3,50	R\$ 875,00
197	Curva Sold. 90° 25mm	KRONA	UND	220	R\$ 5,55	R\$ 1.221,00
198	Curva Sold. 90° 32mm	KRONA	UND	110	R\$ 10,45	R\$ 1.149,50
199	Curva Sold. 90° 40mm	KRONA	UND	140	R\$ 15,00	R\$ 2.100,00
200	Curva Sold. 90° 50mm	KRONA	UND	140	R\$ 27,50	R\$ 3.850,00
201	Curva Sold. 90° 60mm	KRONA	UND	100	R\$ 40,50	R\$ 4.050,00
202	Desempenadeira Aço Dentada 14x24	CASTOR	UND	34	R\$ 21,50	R\$ 731,00
203	Desempenadeira Pvc 14x17	CASTOR	UND	85	R\$ 15,00	R\$ 1.275,00
204	Disco Diamantado Segmentado	HAMMER	UND	125	R\$ 23,00	R\$ 2.875,00
205	Disco Saturado Diamantado Turbo	HAMMER	UND	115	R\$ 23,00	R\$ 2.645,00
206	Disjuntor Tripolar 60 A	SCHNEIDER	UND	340	R\$ 97,00	R\$ 32.980,00
207	Disjuntor Tripolar 70 A	SCHNEIDER	UND	345	R\$ 117,50	R\$ 40.537,50
208	Disjuntor Tripolar 100 A	SCHNEIDER	UND	293	R\$ 231,50	R\$ 67.829,50
209	Disjuntor Tripolar 30 A	SCHNEIDER	UND	440	R\$ 74,00	R\$ 32.560,00
210	Disjuntor Tripolar 35 A	SCHNEIDER	UND	490	R\$ 74,00	R\$ 36.260,00
211	Disjuntor Unipolar 10 A	SCHNEIDER	UND	490	R\$ 13,50	R\$ 6.615,00
212	Disjuntor Unipolar 16 A	SCHNEIDER	UND	515	R\$ 13,50	R\$ 6.952,50
213	Disjuntor Unipolar 20 A	SCHNEIDER	UND	525	R\$ 13,50	R\$ 7.087,50
214	Disjuntor Unipolar 25 A	SCHNEIDER	UND	510	R\$ 13,50	R\$ 6.885,00
215	Disjuntor Unipolar 32 A	SCHNEIDER	UND	515	R\$ 17,00	R\$ 8.755,00
216	Dobradiça C/ Anel 3,1/2" S1003afoe Cartela	SILVANA	UND	150	R\$ 34,90	R\$ 5.235,00
217	Dobradiça Cromada 3,1/2" Cartela	SILVANA	UND	160	R\$ 16,88	R\$ 2.700,80
218	Dobradiça Galv 3,1/2" Cartela	SILVANA	UND	180	R\$ 15,38	R\$ 2.768,40
219	Dobradiça S/ Anel 3,1/2" S1003foe Cartela	SILVANA	UND	140	R\$ 22,50	R\$ 3.150,00
220	Ducha Bco C/ Cano 4600 W	LORENZETTI	UND	30	R\$ 115,00	R\$ 3.450,00

PMA-MA CCL
EM BRANCO

Comercial Soares

CNPJ:10.579.273/0001-96
Insc. Est.:12.310.827-6

800

R. C. L. GOMES COMERCIO E SERVIÇOS LTDA

					R\$	R\$
221	Ducha S/ Cano 6800 W	LORENZETTI	UND	30	204,50	R\$ 6.135,00
222	Durepox 100g	LOCTITE	UND	139	R\$ 10,00	R\$ 1.390,00
223	Emenda Polietileno 1.1/4'	AMANCO	UND	40	R\$ 8,00	R\$ 320,00
224	Emenda Polietileno 1/2"	AMANCO	UND	40	R\$ 1,75	R\$ 70,00
225	Emenda Polietileno 1"	AMANCO	UND	40	R\$ 3,10	R\$ 124,00
226	Emenda Polietileno 1"X3/4	AMANCO	UND	40	R\$ 4,25	R\$ 170,00
227	Emenda Polietileno 2"	AMANCO	UND	40	R\$ 12,00	R\$ 480,00
228	Emenda Polietileno 3/4"	AMANCO	UND	40	R\$ 2,20	R\$ 88,00
229	Emenda Polietileno Red. 3/4"X1/2"	AMANCO	UND	40	R\$ 3,00	R\$ 120,00
230	Engate Plástico 40cmx1/2"	AMANCO	UND	610	R\$ 8,50	R\$ 5.185,00
231	Engate Plástico 50cmx1/2"	AMANCO	UND	1150	R\$ 10,50	R\$ 12.075,00
232	Engate Plástico 60cmx1/2"	AMANCO	UND	720	R\$ 12,50	R\$ 9.000,00
233	Enxada Larga 2,0 C/ Cabo	TRAMONTINA	UND	26	R\$ 53,50	R\$ 1.391,00
234	Enxada com Cabo - Confeccionada em aço carbono, material de excelente resistência e que fornece maior segurança no manuseio. Material Cabo: Madeira, material Enxada: Metal comprimento: 150cm Largura: 22 cm Peso: 1,5 kg.	TRAMONTINA	UND	241	R\$ 69,50	R\$ 16.749,50
235	Enxada Larga 2,0 S/ cabo	TRAMONTINA	UND	120	R\$ 43,50	R\$ 5.220,00
236	Enxadao Largo S/ Cabo	TRAMONTINA	UND	70	R\$ 40,50	R\$ 2.835,00
237	Enxadeco - Diâmetro do olho = 38mm. Produzidas em aço carbono de alta qualidade, temperado, pintura eletrostática a pó na cor preta. Tramontina ou similar.	TRAMONTINA	UND	28	R\$ 53,50	R\$ 1.498,00
238	Espátula 12 Cm	TRAMONTINA	UND	44	R\$ 16,50	R\$ 726,00
239	Espátula Aço 10 Cm	TRAMONTINA	UND	24	R\$ 14,00	R\$ 336,00
240	Espátula Aço 6 Cm	TRAMONTINA	UND	29	R\$ 10,00	R\$ 290,00
241	Espátula Aço 8 Cm	TRAMONTINA	UND	22	R\$ 13,00	R\$ 286,00
242	Espátula Aco Cabo Madeira 4cm	TRAMONTINA	UND	33	R\$ 14,00	R\$ 462,00
243	Extensão 10m	FORCELINE	UND	156	R\$ 52,93	R\$ 8.257,08
244	Faca de 2 pontas para Roçadeira STHILL 2X350-20mm.	STIHL	UND	21	R\$ 164,60	R\$ 3.456,60

PRIMA CCL
EM BRANCO

Comercial Soares

CNPJ:10.579.273/0001-96
Insc. Est.:12.310.827-6

891

R. C. L. GOMES COMERCIO E SERVIÇOS LTDA						
245	Facão 22 Polegadas - Com 63 centímetros corte firme e preciso, lâmina em aço temperado de alta resistência cab	TRAMONTINA	UND	43	R\$ 64,70	R\$ 2.782,10
246	Facas de 2 pontas para roçadeira Husqwarna	HUSQWARNA	UND	15	R\$ 50,50	R\$ 757,50
247	Fechadura Roseta Quadrado Oxidado Externa	SILVANA	UND	296	R\$ 182,50	R\$ 54.020,00
248	Fechadura Roseta Quadrado oxidado Wc	SILVANA	UND	123	R\$ 107,50	R\$ 13.222,50
249	Fechadura Espelho Inox Wc	STAM	UND	243	R\$ 56,30	R\$ 13.680,90
250	Fechadura Inox Externa Espelho Cromado	STAM	UND	210	R\$ 65,00	R\$ 13.650,00
251	Fechadura Inox Externa Tetra Oxidado	STAM	UND	275	R\$ 140,00	R\$ 38.500,00
252	Fechadura Tipo Caixaão	SILVANA	UND	40	R\$ 17,27	R\$ 690,80
253	Ferro Nerv. Ca50 1/4 Br 12 Mt	FERRONORTE	BARRA	164	R\$ 58,00	R\$ 9.512,00
254	Ferro Nerv. Ca50 1/2 Br 12 Mt	FERRONORTE	BARRA	120	R\$ 147,50	R\$ 17.700,00
255	Ferro Nerv. Ca50 1" Br 12 Mt	FERRONORTE	BARRA	215	R\$ 232,50	R\$ 49.987,50
256	Ferro Nerv. Ca50 3/8 Br 12 Mt	FERRONORTE	BARRA	120	R\$ 116,50	R\$ 13.980,00
257	Ferro Nerv. Ca50 5/16 Br 12 Mt	FERRONORTE	BARRA	125	R\$ 77,00	R\$ 9.625,00
258	Ferro Nerv. Ca60 4.2 Br 12 Mt	FERRONORTE	BARRA	520	R\$ 28,50	R\$ 14.820,00
259	Ferro Nerv. Ca60 5.0 Br 12 Mt	FERRONORTE	BARRA	520	R\$ 35,50	R\$ 18.460,00
260	Ferrolho Chato Cad. Zinc. 2pol	LOTH	UND	230	R\$ 7,75	R\$ 1.782,50
261	Ferrolho Chato Cad. Zinc. 3pol	LOTH	UND	236	R\$ 8,75	R\$ 2.065,00
262	Ferrolho Colonial 07 Cm	ALIANÇA	UND	280	R\$ 27,83	R\$ 7.792,40
263	Ferrolho Colonial 10cm	ALIANÇA	UND	260	R\$ 36,35	R\$ 9.451,00
264	Ferrolho Fio Redondo 3" T/Leve	LOTH	UND	220	R\$ 7,50	R\$ 1.650,00
265	Ferrolho Fio Redondo 4" T/Leve	LOTH	UND	230	R\$ 9,00	R\$ 2.070,00
266	Fio de Corte de nylon para Roçadeiras (rolo 300m)	STHIL	UND	120	R\$ 245,56	R\$ 29.467,20
267	Fio Torcido 2x1,5mm MI	SIL	M	2800	R\$ 5,00	R\$ 14.000,00
268	Fio Torcido 2x2,5mm MI	SIL	M	3400	R\$ 7,00	R\$ 23.800,00
269	Fita Crepe 18mmx50m	ADERE	UND	720	R\$ 6,75	R\$ 4.860,00
270	Fita Crepe 25mmx50m	ADERE	UND	712	R\$ 10,00	R\$ 7.120,00
271	Fita Crepe 3m 50mmx50m	ADERE	UND	560	R\$ 17,50	R\$ 9.800,00
272	Fita Isolante 19mmx20m	ADELBRAS	UND	1225	R\$ 10,75	R\$ 13.168,75
273	Fita Isolante 19mmx5m	ADELBRAS	UND	1130	R\$ 3,75	R\$ 4.237,50
274	Fita Isolante Alta Fusão 19mmx10m	3M	UND	320	R\$ 41,00	R\$ 13.120,00
275	Fita Veda Rosca 18mmx50m	POLYTUBES	UND	1210	R\$ 9,00	R\$ 10.890,00
276	Fita Zebrada 100 m	PLASTCOR	UND	714	R\$ 19,75	R\$ 14.101,50

FORMA CCL
EM BRANCO

Comercial Soares

CNPJ:10.579.273/0001-96
Insc. Est.:12.310.827-6

892

R. C. L. GOMES COMÉRCIO E SERVIÇOS LTDA

277	Foice Roçadeira Com Cabo - Foice roçadeira com cabo ideal para corte do mato ralo, capoeira e também para pastagens, Direita 935-10 – 254 x 120 mm. Diâmetro do olho = 0,35mm Acabamento: Verniz Cabo redondo: 1 MT Modelo ou marca, Tramontina ou similar.	TRAMONTINA	UND	28	R\$ 50,50	R\$ 1.414,00
278	Foice Roçadeira Sem Cabo	TRAMONTINA	UND	20	R\$ 40,00	R\$ 800,00
279	Forcado (Garfo) com 14 dentes com Cabo - Forçado fabricado em aço carbono especial de alta qualidade temperado em todo corpo da peça, proporcionando menor desgaste e uma maior resistência durante o uso. Recebe pintura eletrostática a pó, que tem uma melhor apresentação visual e maior proteção contra oxidação. Em cabo de ferro alta resistência.	TRAMONTINA	UND	36	R\$ 213,50	R\$ 7.686,00
280	Formão 1.1/2	PACETTA	UND	35	R\$ 49,25	R\$ 1.723,75
281	Formão Chanfrado 1"	PACETTA	UND	33	R\$ 32,43	R\$ 1.070,19
282	Forro Pvc 20 Cm M ² Branco	FORROPLAST	M ²	1256	R\$ 40,00	R\$ 50.240,00
283	Forro Pvc Montado C/ Metalon 20 Cm M ² Bco	FORROPLAST	M ²	1838	R\$ 55,00	R\$ 101.090,00
284	Forro Pvc Montado C/ Metalon 20 Cm M ² Bco COTA RESERVADA PARA ME E EPP, NOS TERMOS DO ART 48, INCISO III, DA LEI 123/2006 E ALTERAÇÕES POSTERIORES.	FORROPLAST	M ²	612	R\$ 55,00	R\$ 33.660,00
285	Gesso 40kg	NORTE GESSO	SACO	195	R\$ 46,20	R\$ 9.009,00
286	Grade Metálica Ferro 3/8 Instalada	FERRONORTE	M ²	839	R\$ 255,00	R\$ 213.945,00
287	Grade Metálica Ferro 3/8 Instalada COTA RESERVADA PARA ME E EPP, NOS TERMOS DO ART 48, INCISO III, DA LEI 123/2006 E ALTERAÇÕES POSTERIORES.	FERRONORTE	M ²	279	R\$ 255,00	R\$ 71.145,00
288	Graxa para Roçadeira Balde com 20 Litros. Modelo ou marca: Sthill ou similar.	STHIL	BALDE	20	R\$ 742,50	R\$ 14.850,00
289	Haste Aterramento Cobreada 1,20m	INTELLI	UND	90	R\$ 33,00	R\$ 2.970,00
290	Haste Aterramento Cobreada 1,50m	INTELLI	UND	90	R\$ 40,49	R\$ 3.644,10
291	Haste Aterramento Cobreada 2,40m	INTELLI	UND	100	R\$ 60,00	R\$ 6.000,00

AV. DORIVAL PINHEIRO DE SOUSA, 917 2º ANDAR - SALA G
CEP: 65.903-270 - CENTRO - IMPERATRIZ - MA
E-mail: rclsoares@outlook.com

(99) 98505-5605

PMA-MA CCL
EM BRANCO

Comercial Soares

CNPJ: 10.579.273/0001-96
Insc. Est.: 12.310.827-6

893

R. C. L. GOMES COMÉRCIO E SERVIÇOS LTDA

292	Inter 1tc Externo Cz	ILUMI	UND	400	R\$ 5,75	R\$ 2.300,00
293	Inter Bco 1tc 4x2	ILUMI	UND	400	R\$ 6,50	R\$ 2.600,00
294	Inter Bco 2tc + Tomama 4x2	ILUMI	UND	640	R\$ 17,50	R\$ 11.200,00
295	Inter 1tc + Tomada Externo	ILUMI	UND	640	R\$ 9,75	R\$ 6.240,00
296	Inter Bco 1tc + Tom Padrão 4x2	ILUMI	UND	640	R\$ 16,00	R\$ 10.240,00
297	Inter Bco 2tc 4x2	ILUMI	UND	610	R\$ 12,75	R\$ 7.777,50
298	Inter Bco 3tc 4x2	ILUMI	UND	620	R\$ 17,50	R\$ 10.850,00
299	Joelho Azul Bucha Latão 20mmx1/2"	KRONA	UND	540	R\$ 5,65	R\$ 3.051,00
300	Joelho Azul Bucha Latão 25mmx1/2"	KRONA	UND	550	R\$ 6,90	R\$ 3.795,00
301	Joelho Azul Bucha Latão 25mmx3/4"	KRONA	UND	550	R\$ 8,25	R\$ 4.537,50
302	Joelho Esg. 45° 100mm	KRONA	UND	270	R\$ 15,00	R\$ 4.050,00
303	Joelho Esg. 45° 50mm	KRONA	UND	270	R\$ 4,50	R\$ 1.215,00
304	Joelho Esg. 45° 75mm	KRONA	UND	280	R\$ 9,50	R\$ 2.660,00
305	Joelho Esg. 90° 100mm	KRONA	UND	280	R\$ 12,00	R\$ 3.360,00
306	Joelho Esg. 90° 150mm	KRONA	UND	170	R\$ 54,50	R\$ 9.265,00
307	Joelho Esg. 90° 40mm	KRONA	UND	580	R\$ 3,50	R\$ 2.030,00
308	Joelho Esg. 90° 50mm	KRONA	UND	610	R\$ 5,00	R\$ 3.050,00
309	Joelho Esg. 90° 75mm	KRONA	UND	600	R\$ 10,50	R\$ 6.300,00
310	Joelho Poliet. Duplo 1/2	KRONA	UND	530	R\$ 3,25	R\$ 1.722,50
311	Joelho Poliet. Duplo 3/4	KRONA	UND	520	R\$ 3,75	R\$ 1.950,00
312	Joelho Rosc. 90° 1/2	KRONA	UND	570	R\$ 2,05	R\$ 1.168,50
313	Joelho Rosc. 90° 3/4	KRONA	UND	570	R\$ 2,85	R\$ 1.624,50
314	Joelho Sold 90° 20mm	KRONA	UND	750	R\$ 0,90	R\$ 675,00
315	Joelho Sold 90° 32mm	KRONA	UND	630	R\$ 3,55	R\$ 2.236,50
316	Joelho Sold 90° 40mm	KRONA	UND	600	R\$ 7,50	R\$ 4.500,00
317	Joelho Sold 90° 50mm	KRONA	UND	650	R\$ 7,50	R\$ 4.875,00
318	Joelho Sold 90° 60mm	KRONA	UND	590	R\$ 27,50	R\$ 16.225,00
319	Joelho Sold 90° 25mm	KRONA	UND	730	R\$ 2,00	R\$ 1.460,00
320	Joelho Sold. 45° 20mm	KRONA	UND	650	R\$ 0,75	R\$ 487,50
321	Joelho Sold. 45° 25mm	KRONA	UND	350	R\$ 1,45	R\$ 507,50
322	Joelho Sold. 45° 50mm	KRONA	UND	350	R\$ 7,00	R\$ 2.450,00
323	Joelho Sold. 45° 60mm	KRONA	UND	300	R\$ 22,45	R\$ 6.735,00
324	Joelho Sold. Lr 90° 25mmx1/2	KRONA	UND	320	R\$ 3,25	R\$ 1.040,00
325	Joelho Sold. Lr 90° 25mmx3/4	KRONA	UND	290	R\$ 4,00	R\$ 1.160,00
326	Joelho Sold. Lr 90° 32mmx1	KRONA	UND	290	R\$ 5,30	R\$ 1.537,00
327	Juncao Esg. 100x50mm	KRONA	UND	120	R\$ 17,27	R\$ 2.072,40
328	Juncao Esg. 100x75mm	KRONA	UND	120	R\$ 17,30	R\$ 2.076,00
329	Juncao Esg. 40x40mm	KRONA	UND	120	R\$ 9,56	R\$ 1.147,20
330	Juncao Esg. 75x50mm	KRONA	UND	120	R\$ 13,84	R\$ 1.660,80
331	Juncao Esg. 75x75mm	KRONA	UND	120	R\$ 16,77	R\$ 2.012,40
332	Juncao Esg. 50x50mm	KRONA	UND	120	R\$ 11,62	R\$ 1.394,40
333	Junta Piso 2mm Pct 100 Und.	CORTAG	PACOTE	90	R\$ 4,50	R\$ 405,00
334	Junta Piso 3mm Pct 100 Und.	CORTAG	PACOTE	80	R\$ 5,50	R\$ 440,00

PMA-MA - CCL
EM BRANCO

Comercial Soares

CNPJ: 10.579.273/0001-96
Insc. Est.: 12.310.827-6

894

R. C. L. GOMES COMÉRCIO E SERVIÇOS LTDA

R. C. L. GOMES COMÉRCIO E SERVIÇOS LTDA						
335	Junta Piso 4mm Pct 100 Und.	CORTAG	PACOTE	80	R\$ 6,25	R\$ 500,00
336	Junta Piso 5mm Pct 100 Und.	CORTAG	PACOTE	80	R\$ 6,95	R\$ 556,00
337	Lâmina Serra De Aço Segueta	STARRETT	UND	280	R\$ 13,00	R\$ 3.640,00
338	Lâmpada Econômica 15w 3u	TASCHIBRA	UND	310	R\$ 20,41	R\$ 6.327,10
339	Lâmpada Econômica 20w 3u	TASCHIBRA	UND	380	R\$ 29,48	R\$ 11.202,40
340	Lâmpada Econômica 30 4u	TASCHIBRA	UND	750	R\$ 50,00	R\$ 37.500,00
341	Lâmpada Econômica 45 4u	TASCHIBRA	UND	2033	R\$ 67,00	R\$ 136.211,00
342	Lâmpada Econômica 45 4u COTA RESERVADA PARA ME E EPP, NOS TERMOS DO ART 48, INCISO III, DA LEI 123/2006 E ALTERAÇÕES POSTERIORES.	TASCHIBRA	UND	677	R\$ 67,00	R\$ 45.359,00
343	Lâmpada Econômica 9w 3u	TASCHIBRA	UND	250	R\$ 13,00	R\$ 3.250,00
344	Lâmpada Fluorescente 20w	TASCHIBRA	UND	160	R\$ 22,06	R\$ 3.529,60
345	Lâmpada Fluorescente 40w	TASCHIBRA	UND	308	R\$ 24,88	R\$ 7.663,04
346	Lâmpada para refletor 2000W	HALOGENA	UND	165	R\$ 590,00	R\$ 97.350,00
347	Lâmpada para refletor 2000W COTA RESERVADA PARA ME E EPP, NOS TERMOS DO ART 48, INCISO III, DA LEI 123/2006 E ALTERAÇÕES POSTERIORES.	HALOGENA	UND	55	R\$ 590,00	R\$ 32.450,00
348	Lâmpada para refletor 400 W	HALOGENA	UND	262	R\$ 58,30	R\$ 15.274,60
349	Lápis De Carpinteiro Faber	FABER CASTELL	UND	60	R\$ 2,75	R\$ 165,00
350	Lavatório C/ Coluna Branco	ICASA	UND	146	R\$ 202,50	R\$ 29.565,00
351	Lima K&F ou similar Enxada N 8	K&F	UND	290	R\$ 24,50	R\$ 7.105,00
352	Lima K&F ou similar Triângulo P/ Serrote	K&F	UND	60	R\$ 13,75	R\$ 825,00
353	Lima para Motosserra Limatão - Comprimento da lima: 6" - 152 mm, sem cabo, redonda, fabricada em aço alto carbono denteado da face: tipo murço simples secção redonda que mantém o mesmo diâmetro em todo o comprimento. Dentes construídos para propiciar uma melhor operação de afiação cabo injetado. Caixa com 10 unidades.	K&F	CAIXA	32	R\$ 61,50	R\$ 1.968,00
354	Linha Pedreiro 100 mt Lisa	WORKER	UND	73	R\$ 8,00	R\$ 584,00
355	Linha Pedreiro 100 mt Trancada	WORKER	UND	73	R\$ 9,75	R\$ 711,75
356	Lixa D'água 100	ATLAS	UND	1100	R\$ 2,90	R\$ 3.190,00
357	Lixa D'água 120	ATLAS	UND	830	R\$ 2,90	R\$ 2.407,00
358	Lixa D'água 150	ATLAS	UND	860	R\$ 2,90	R\$ 2.494,00
359	Lixa D'água 220	ATLAS	UND	770	R\$ 2,90	R\$ 2.233,00
360	Lixa D'água 80	ATLAS	UND	750	R\$ 2,90	R\$ 2.175,00

PMA-MA / CCL
EM BRANCO

Comercial Soares

CNPJ: 10.579.273/0001-96
Insc. Est.: 12.310.827-6

895

R. C. L. GOMES COMÉRCIO E SERVIÇOS LTDA

361	Lixa Ferro 120	3M	UND	805	R\$ 4,25	R\$ 3.421,25
362	Lixa Ferro 180	3M	UND	770	R\$ 4,25	R\$ 3.272,50
363	Lixa Ferro 220	3M	UND	695	R\$ 4,25	R\$ 2.953,75
364	Lixa Massa 100	NORTON	UND	1120	R\$ 1,55	R\$ 1.736,00
365	Lixa Massa 120	NORTON	UND	1080	R\$ 1,55	R\$ 1.674,00
366	Lixa Massa 150	NORTON	UND	810	R\$ 1,55	R\$ 1.255,50
367	Lixa Massa 180	NORTON	UND	810	R\$ 1,55	R\$ 1.255,50
368	Lixa Massa 220	NORTON	UND	825	R\$ 1,55	R\$ 1.278,75
369	Lixa Massa 60	NORTON	UND	750	R\$ 1,55	R\$ 1.162,50
370	Lixa Massa 80	NORTON	UND	800	R\$ 1,55	R\$ 1.240,00
371	Lona Plástica 4x1 Preta	PLASILONA	M	200	R\$ 8,75	R\$ 1.750,00
372	Lona Plástica 6x1 Preta	PLASILONA	M	200	R\$ 11,50	R\$ 2.300,00
373	Lona Plástica 8x1 Preta	PLASILONA	M	530	R\$ 14,75	R\$ 7.817,50
374	Luminária Completa 2x40 Branca	TASCHIBRA	UND	764	R\$ 99,00	R\$ 75.636,00
375	Luminária Completa 2x40 Branca COTA RESERVADA PARA ME E EPP, NOS TERMOS DO ART 48, INCISO III, DA LEI 123/2006 E ALTERAÇÕES POSTERIORES.	TASCHIBRA	UND	254	R\$ 99,00	R\$ 25.146,00
376	Luva Azul Bucha Latão 20mmx1/2"	KRONA	UND	70	R\$ 5,00	R\$ 350,00
377	Luva Azul Bucha Latão 25mmx1/2"	KRONA	UND	120	R\$ 6,00	R\$ 720,00
378	Luva Azul Bucha Latão 25mmx3/4"	KRONA	UND	220	R\$ 6,50	R\$ 1.430,00
379	Luva Eletroduto Antichama 1.1/2"	KRONA	UND	75	R\$ 6,75	R\$ 506,25
380	Luva Eletroduto Antichama 1/2"	KRONA	UND	75	R\$ 1,60	R\$ 120,00
381	Luva Eletroduto Antichama 1"	KRONA	UND	75	R\$ 3,25	R\$ 243,75
382	Luva Eletroduto Antichama 3/4"	KRONA	UND	75	R\$ 2,70	R\$ 202,50
383	Luva Esg. Simples 100mm	KRONA	UND	170	R\$ 10,50	R\$ 1.785,00
384	Luva Esg. Simples 40mm	KRONA	UND	170	R\$ 3,50	R\$ 595,00
385	Luva Esg. Simples 50mm	KRONA	UND	170	R\$ 5,00	R\$ 850,00
386	Luva Esg. Simples 75mm	KRONA	UND	200	R\$ 8,50	R\$ 1.700,00
387	Luva Latex Par	SUPERMAX	UND	650	R\$ 10,00	R\$ 6.500,00
388	Luva Rosc. 1/2 Pr	KRONA	UND	220	R\$ 1,93	R\$ 424,60
389	Luva Rosc. 3/4 Pr	KRONA	UND	220	R\$ 2,50	R\$ 550,00
390	Luva Sold. 20mm	KRONA	UND	420	R\$ 0,90	R\$ 378,00
391	Luva Sold. 25mm	KRONA	UND	420	R\$ 1,35	R\$ 567,00
392	Luva Sold. 32mm	KRONA	UND	270	R\$ 2,00	R\$ 540,00
393	Luva Sold. 40mm	KRONA	UND	240	R\$ 3,25	R\$ 780,00
394	Luva Sold. 50mm	KRONA	UND	300	R\$ 9,00	R\$ 2.700,00

AV. DORGIVAL PINHEIRO DE SOUSA, 917 2º ANDAR - SALA G
CEP: 65.903-270 - CENTRO - IMPERATRIZ - MA
E-mail: rclsoares@outlook.com

(99) 98505-5605

PMA-MA CCL
EM BRANCO

Comercial Soares

CNPJ:10.579.273/0001-96
Insc. Est.:12.310.827-6

896

R. C. L. GOMES COMÉRCIO E SERVIÇOS LTDA

395	Luva Sold. 60mm	KRONA	UND	240	R\$ 29,00	R\$ 6.960,00
396	Luva Sold. Correr 20mm	KRONA	UND	320	R\$ 14,40	R\$ 4.608,00
397	Luva Sold. Correr 25mm	KRONA	UND	270	R\$ 16,95	R\$ 4.576,50
398	Luva Sold. Correr 50mm	KRONA	UND	220	R\$ 47,50	R\$ 10.450,00
399	Luva Sold. Lr 20mmx1/2"	KRONA	UND	320	R\$ 2,25	R\$ 720,00
400	Luva Sold. Lr 25mmx1/2"	KRONA	UND	220	R\$ 3,20	R\$ 704,00
401	Luva Sold. Lr 32mmx1"	KRONA	UND	220	R\$ 4,95	R\$ 1.089,00
402	Luva Sold. Lr 50mmx1.1/2"	KRONA	UND	220	R\$ 17,80	R\$ 3.916,00
403	Luva Sold. Lr25mmx3/4"	KRONA	UND	220	R\$ 3,00	R\$ 660,00
404	Luva União Pvc Rosc. 1.1/2" Pr	KRONA	UND	220	R\$ 34,00	R\$ 7.480,00
405	Luva União Pvc Rosc. 1/2 Pr	KRONA	UND	220	R\$ 10,50	R\$ 2.310,00
406	Luva União Pvc Rosc. 1" Pr	KRONA	UND	220	R\$ 19,50	R\$ 4.290,00
407	Luva União Pvc Rosc. 3/4 Pr	KRONA	UND	220	R\$ 15,00	R\$ 3.300,00
408	Luva União Sold. 20mm	KRONA	UND	570	R\$ 8,75	R\$ 4.987,50
409	Luva União Sold. 25mm	KRONA	UND	270	R\$ 11,50	R\$ 3.105,00
410	Luva União Sold. 50mm	KRONA	UND	220	R\$ 30,50	R\$ 6.710,00
411	Madeirite Resinado 2,10 X 1,10 M, E =10mm Chapa	MITRI	UND	110	R\$ 200,00	R\$ 22.000,00
412	Madeirite Resinado 2,20 X 1,10 M, E = 8mm Chapa	MITRI	UND	70	R\$ 165,00	R\$ 11.550,00
413	Madeirite Resinado 2,20 X 1,10 M, E = 6mm Chapa	MITRI	UND	60	R\$ 140,00	R\$ 8.400,00
414	Mangueira Corrugada Amarela 1' MI	FORTLEV	M	1700	R\$ 4,45	R\$ 7.565,00
415	Mangueira Corrugada Amarela 3/4 MI	FORTLEV	M	1700	R\$ 3,20	R\$ 5.440,00
416	Mangueira Polietileno 1/2"X1,5mm MI	FORTLEV	M	1400	R\$ 1,90	R\$ 2.660,00
417	Mangueira Polietileno 1"X2,0mm MI	FORTLEV	M	1050	R\$ 4,05	R\$ 4.252,50
418	Mangueira Polietileno 2"X3,0mm MI	FORTLEV	UND	1105	R\$ 10,00	R\$ 11.050,00
419	Mangueira Polietileno 3/4"X1,5mm MI	FORTLEV	M	1150	R\$ 2,80	R\$ 3.220,00
420	Mangueira preta - micro perfurada para irrigação Santurmo LI-15 x 50 m	SANTENO	M	1062	R\$ 136,50	R\$ 144.963,00
421	Mangueira preta - micro perfurada para irrigação Santurmo LI-15 x 50 m COTA RESERVADA PARA ME E EPP, NOS TERMOS DO ART 48, INCISO III, DA LEI 123/2006 E ALTERAÇÕES POSTERIORES.	SANTENO	M	353	R\$ 136,50	R\$ 48.184,50
422	Marreta C/ Cabo 1kg	MINASUL	UND	40	R\$ 41,00	R\$ 1.640,00
423	Marreta C/ Cabo 2 Kg	MINASUL	UND	48	R\$ 73,00	R\$ 3.504,00
424	Marreta com Cabo - Marreta com cabo 10 KG.	MINASUL	UND	13	R\$ 267,00	R\$ 3.471,00
425	Martelo C/ Cabo 25mm	TRAMONTINA	UND	31	R\$ 41,50	R\$ 1.286,50
426	Mascara Descartável	DESCARPACK	UND	3750	R\$ 2,90	R\$ 10.875,00
427	Massa Acrílica Lata 28kg	HIDRACOR	UND	553	R\$ 125,00	R\$ 69.125,00
428	Massa Corrida 28 Kg Lt	HIDRACOR	UND	167	R\$ 61,00	R\$ 10.187,00
429	Mecanismo Completo Cx Acoplada	DECA	UND	288	R\$ 150,00	R\$ 43.200,00

AV. DORIVAL PINHEIRO DE SOUSA, 917 2º ANDAR - SALA G
CEP: 65.903-270 - CENTRO - IMPERATRIZ - MA
E-mail: rclsoares@outlook.com

(99) 98505-5605

FMA-MA - CCL

EM BRANCO

Comercial Soares

CNPJ: 10.579.273/0001-96
Insc. Est.: 12.310.827-6

897
E

R. C. L. GOMES COMERCIO E SERVIÇOS LTDA

					R\$	R\$
430	Mictório C/ Ferragem Branco	CELITE	UND	69	470,00	R\$ 32.430,00
431	Motoserra ideal para trabalhos com poda em geral, com alta tecnologia, de fácil manuseio e leveza. Indicado especialmente para trabalhos no topo de árvores como por exemplo: poda de galhos próximos a redes elétricas e de árvores frutíferas. Potência do motor 051, modelo ou marca Sthil ou similar.	STHIL	UND	2	R\$ 4.818,00	R\$ 9.636,00
432	Neutrol Otto Baugart ou similar 18 Lt	VEDACIT	UND	100	R\$ 667,50	R\$ 66.750,00
433	Niple Pvc Roscável 1/2 Pr	KRONA	UND	125	R\$ 1,35	R\$ 168,75
434	Niple Pvc Roscável 3/4 Pr	KRONA	M ²	225	R\$ 1,90	R\$ 427,50
435	Pá Bico 71cm C/ Cabo	TRAMONTINA	UND	153	R\$ 54,10	R\$ 8.277,30
436	Pá quadrada com cabo de madeira de 71 cm e com terminação "D" - Aço carbono especial de alta qualidade. * pintura eletrostática a pó na cor preta.	TRAMONTINA	UND	27	R\$ 57,50	R\$ 1.552,50
437	Parafuso Fenda 2.2x19	JOMARCA	UND	3300	R\$ 0,30	R\$ 990,00
438	Parafuso Francês 3/16x4.1/2 S/ Porca	ACIOLE	UND	1300	R\$ 1,06	R\$ 1.378,00
439	Parafuso Francês 3/8x6 Sem Rosca	ACIOLE	UND	1300	R\$ 3,60	R\$ 4.680,00
440	Parafuso Francês 5/16 4" 1/2 C/ Porca	ACIOLE	UND	1260	R\$ 3,15	R\$ 3.969,00
441	Parafuso Francês 5/16 5" 1/2 Com Porca	ACIOLE	UND	1200	R\$ 3,41	R\$ 4.092,00
442	Parafuso Francês 5/16x9.1/2 Sem Porca	ACIOLE	UND	1050	R\$ 4,25	R\$ 4.462,50
443	Parafuso Mad Ch Fda 2,8x16mm	JOMARCA	UND	2050	R\$ 0,20	R\$ 410,00
444	Parafuso Mad Ch Fda 4,2x40mm S-6	JOMARCA	UND	2050	R\$ 0,35	R\$ 717,50
445	Parafuso Mad Ch Fda 4,5x50mm S-8	JOMARCA	UND	2050	R\$ 0,40	R\$ 820,00
446	Parafuso Mad Ch Fda 5,5x40mm	JOMARCA	UND	1900	R\$ 0,60	R\$ 1.140,00
447	Parafuso Mad Ch Fda 5,5x50mm S-10	JOMARCA	UND	1850	R\$ 0,65	R\$ 1.202,50
448	Parafuso Mad Ch Fda Reta 3,8x40mm S-6	JOMARCA	UND	2050	R\$ 7,58	R\$ 15.539,00
449	Parafuso Mad Ch Fda Reta 5,5x45mm	JOMARCA	UND	1650	R\$ 8,25	R\$ 13.612,50
450	Parafuso Mad Ch Fda Reta 6,1x55mm S-12	JOMARCA	UND	1450	R\$ 9,32	R\$ 13.514,00
451	Parafuso P/ Dobradiça 3,2x25mm	BELENUS	UND	1150	R\$ 0,20	R\$ 230,00
452	Parafuso P/ Madeira 4.2x30mm	BELENUS	UND	1150	R\$ 0,30	R\$ 345,00
453	Parafuso P/ Vaso N.10 Cromado (Par)	VONDER	UND	1180	R\$ 4,25	R\$ 5.015,00
454	Parafuso Sextavado 1/4x1/2" Com Porca	ACIOLE	UND	1150	R\$ 1,05	R\$ 1.207,50
455	Parafuso Sextavado 5/16x1.1/2 Com Porca	ACIOLE	UND	1150	R\$ 1,20	R\$ 1.380,00

PMA-MA - CCL

EM BRANCO

Comercial Soares

CNPJ: 10.579.273/0001-96
Insc. Est.: 12.310.827-6

808

Te

R. C. L. GOMES COMERCIO E SERVIÇOS LTDA

456	Parafuso Sextavado 5/16x1/2 Com Porca Borboleta	ACIOLE	UND	1150	R\$ 1,35	R\$ 1.552,50	
457	Parafuso Sextavado 5/16x1" Com Porca	ACIOLE	UND	1150	R\$ 2,25	R\$ 2.587,50	
458	Parafuso Sextavado 5/16x2" Com Porca + Arruela	ACIOLE	UND	1150	R\$ 2,60	R\$ 2.990,00	
459	Peneira P/ Café Aro-60	WORKER	UND	42	R\$ 35,00	R\$ 1.470,00	
460	Peneira Tipo Feijão Aro 55	VONDER	UND	86	R\$ 35,00	R\$ 3.010,00	
461	Pia Granito 1,50m X 0,56cm	DIFERENCIAL PEDRAS	UND	118	R\$ 340,00	R\$ 40.120,00	
462	Pia Granito 1,60m X 0,56cm	DIFERENCIAL PEDRAS	UND	105	R\$ 375,00	R\$ 39.375,00	
463	Pia Granito 1,80m X 0,56cm	DIFERENCIAL PEDRAS	UND	111	R\$ 465,00	R\$ 51.615,00	
464	Granito Cinza andorinha	DIFERENCIAL PEDRAS	M	308	R\$ 425,00	R\$ 130.900,00	
465	Granito Cinza andorinha COTA RESERVADA PARA ME E EPP, NOS TERMOS DO ART 48, INCISO III, DA LEI 123/2006 E ALTERAÇÕES POSTERIORES.	DIFERENCIAL PEDRAS	M	102	R\$ 425,00	R\$ 43.350,00	
466	Pia Granito 1,80m X 0,56cm 2 Cubas	DIFERENCIAL PEDRAS	UND	81	R\$ 850,00	R\$ 68.850,00	
467	Pia Granito 1,80m X 0,56cm 2 Cubas COTA RESERVADA PARA ME E EPP, NOS TERMOS DO ART 48, INCISO III, DA LEI 123/2006 E ALTERAÇÕES POSTERIORES.	DIFERENCIAL PEDRAS	UND	27	R\$ 850,00	R\$ 22.950,00	
468	Cuba de Inox n.2	FRANKE	UND	30	R\$ 215,00	R\$ 6.450,00	
469	Cuba de Louça Branca de Embutir	DECA	UND	41	R\$ 125,00	R\$ 5.125,00	
470	Picareta Chibanca	MINASUL	UND	20	R\$ 82,50	R\$ 1.650,00	

PMA-MA / CCL

EM BRANCO

471	Picareta Chibanca com cabo de madeira - Picareta forjada em aço carbono especial de alta qualidade Temperada em todo o corpo da peça proporcionando maior resistência e menor desgaste durante o desbaste automatizadas; Recebe pintura eletrostática a pó, que tem uma melhor apresentação visual e maior proteção contra oxidação; O cabo desta ferramenta, além de possuir ótima resistência, é produzida com madeira de origem renovável; Sistema de encanamento com bucha plástica, garantindo a fixação do cabo com a lâmina e evitando que o mesmo se solte com o uso; Utilizada especialmente na agricultura onde a pá larga é usada na capina e revolvimento do solo e o machadinho para cortar galhos e raízes; Tamanho do cabo: 90cm Dimensões gerais: (Comp. x Larg. x Alt.): 905 x 378 x 98 mm.	MINASUL	UND	22	R\$ 123,00	R\$ 2.706,00
472	Picareta Ponta Pá S/ Cabo	TRAMONTINA	UND	25	R\$ 82,50	R\$ 2.062,50
473	Piso Esmaltado Pi Iv Estra 45x45 M ²	ELIANE	M ²	2250	R\$ 41,00	R\$ 92.250,00
474	Piso Esmaltado Pi Iv Estra 45x45 M ² COTA RESERVADA PARA ME E EPP, NOS TERMOS DO ART 48, INCISO III, DA LEI 123/2006 E ALTERAÇÕES POSTERIORES.	ELIANE	M ²	750	R\$ 41,00	R\$ 30.750,00
475	Piso Esmaltado Pi V Extra 45x45 M ²	ELIANE	M ²	2000	R\$ 41,50	R\$ 83.000,00
476	Piso Esmaltado Pi V Extra 45x45 M ² COTA RESERVADA PARA ME E EPP, NOS TERMOS DO ART 48, INCISO III, DA LEI 123/2006 E ALTERAÇÕES POSTERIORES.	ELIANE	M ²	666	R\$ 41,50	R\$ 27.639,00
477	Placa Cega Bca 4x2	ILUMI	UND	235	R\$ 2,96	R\$ 695,60
478	Placas De Inauguracao De Obra 60x40	ILUMI	UND	27	R\$ 450,00	R\$ 12.150,00
479	Plafon Branco Pvc	TASCHIBRA	UND	1920	R\$ 7,95	R\$ 15.264,00
480	Plug Adp. 2p+T Branco	ILUMI	UND	230	R\$ 7,90	R\$ 1.817,00

PMA-MA CCL

EM BRANCO

Comercial Soares

CNPJ: 10.579.273/0001-96
Insc. Est.: 12.310.827-6

1900

Te

R. C. L. GOMES COMÉRCIO E SERVIÇOS LTDA					R\$	
481	Plug Pvc Roscável 1/2	KRONA	UND	220	R\$ 1,25	275,00
482	Plug Pvc Roscável 3/4	KRONA	UND	220	R\$ 1,75	R\$ 385,00
483	Plug Pvc Roscável 1"	KRONA	UND	180	R\$ 3,25	R\$ 585,00
484	Pneu para Carrinho de Mão - Indicado para o uso de carrinho de mão e carrinhos manuais tipo plataforma.	VONDER	UND	54	R\$ 40,00	R\$ 2.160,00
485	Podadora de árvore Stihl ou similar (Motopoda)	STHIL	UND	10	R\$ 3.367,50	R\$ 33.675,00
486	Ponteiro De Aço	FUZIL	UND	75	R\$ 37,50	R\$ 2.812,50
487	Porta Almofada Ipê S/B 210x070	MITRI	UND	143	R\$ 725,00	R\$ 103.675,00
488	Porta Almofada Ipê S/ B 210x070 COTA RESERVADA PARA ME E EPP, NOS TERMOS DO ART 48, INCISO III, DA LEI 123/2006 E ALTERAÇÕES POSTERIORES.	MITRI	UND	47	R\$ 725,00	R\$ 34.075,00
489	Porta Almofada Ipê S/B 210x080	MITRI	UND	143	R\$ 745,00	R\$ 106.535,00
490	Porta Almofada Ipê S/ B 210x080 COTA RESERVADA PARA ME E EPP, NOS TERMOS DO ART 48, INCISO III, DA LEI 123/2006 E ALTERAÇÕES POSTERIORES.	MITRI	UND	47	R\$ 745,00	R\$ 35.015,00
491	Porta Almofada Mista 2,10cmx0,80cm	MITRI	UND	154	R\$ 500,00	R\$ 77.000,00
492	Porta Almofada Mista 2,10cmx0,80cm COTA RESERVADA PARA ME E EPP, NOS TERMOS DO ART 48, INCISO III, DA LEI 123/2006 E ALTERAÇÕES POSTERIORES.	MITRI	UND	51	R\$ 500,00	R\$ 25.500,00
493	Porta Almofada Mista 210x090	MITRI	UND	150	R\$ 535,00	R\$ 80.250,00
494	Porta Almofada Mista 210x090 COTA RESERVADA PARA ME E EPP, NOS TERMOS DO ART 48, INCISO III, DA LEI 123/2006 E ALTERAÇÕES POSTERIORES.	MITRI	UND	50	R\$ 535,00	R\$ 26.750,00
495	Porta Banheiro Comp. 160x56	MITRI	UND	210	R\$ 250,00	R\$ 52.500,00
496	Porta Laminado acabado 210x080 W3	MITRI	UND	180	R\$ 275,00	R\$ 49.500,00
497	Porta Laminado acabado 210x080 W6	MITRI	UND	175	R\$ 275,00	R\$ 48.125,00
498	Porta Laminado acabado 210x080 W8	MITRI	UND	180	R\$ 321,40	R\$ 57.852,00
499	Porta Lisa P/ Pintura 2,10x0,60	MITRI	UND	110	R\$ 112,50	R\$ 12.375,00
500	Porta Lisa P/ Pintura 2,10x0,70	MITRI	UND	110	R\$ 112,50	R\$ 12.375,00
501	Porta Lisa P/ Pintura 2,10x0,80	MITRI	UND	110	R\$ 112,50	R\$ 12.375,00
502	Porta Lisa P/ Pintura 2,10x0,90	MITRI	UND	105	R\$ 122,50	R\$ 12.862,50

PMA-MA CCL
EM BRANCO



Comercial Soares

CNPJ:10.579.273/0001-96
Insc. Est.:12.310.827-6

901

R. C. L. GOMES COMÉRCIO E SERVIÇOS LTDA

					R\$	
503	Portal Ipê P/ Porta 2,10x0,80 Jogo	MITRI	UND	150	145,00	R\$ 21.750,00
504	Prato Giratório para Roçadeira.	STHIL	UND	15	R\$ 73,65	R\$ 1.104,75
505	Prego 12x12 C/C 1/8"X15 Kg	GERDAU	KG	160	R\$ 36,50	R\$ 5.840,00
506	Prego 15x15 C/C 1.1"X13 Kg	GERDAU	KG	165	R\$ 29,00	R\$ 4.785,00
507	Prego 17x21 C/C 1.3/4"X11 Kg	GERDAU	KG	196	R\$ 27,00	R\$ 5.292,00
508	Prego 17x27 C/C Kg	GERDAU	KG	160	R\$ 27,00	R\$ 4.320,00
509	Prego 18x24 C/C 2"X10 Kg	GERDAU	KG	195	R\$ 27,00	R\$ 5.265,00
510	Prego 18x27 C/C 2,1/2"10 Kg	GERDAU	KG	295	R\$ 27,00	R\$ 7.965,00
511	Prego 18x30 C/C Kg	GERDAU	KG	190	R\$ 27,00	R\$ 5.130,00
512	Prego 19/36 C/C 3"X9 Kg	GERDAU	KG	155	R\$ 28,50	R\$ 4.417,50
513	Prego 20x30 C/C 2.3/4"X8 Kg	GERDAU	KG	155	R\$ 27,00	R\$ 4.185,00
514	Prego 22x42 C/C Kg	GERDAU	KG	162	R\$ 27,00	R\$ 4.374,00
515	Prego 22x54 C/C 5"X5" Kg	GERDAU	KG	152	R\$ 27,00	R\$ 4.104,00
516	Prego Telheiro 18x27 500g 2.1/2"X10	GERDAU	KG	140	R\$ 24,50	R\$ 3.430,00
517	Redução Esgoto Exc. 100mmx50mm	KRONA	UND	140	R\$ 10,00	R\$ 1.400,00
518	Redução Esgoto Exc. 100mmx75mm	KRONA	UND	140	R\$ 12,50	R\$ 1.750,00
519	Redução Esgoto Exc. 150mmx100mm	KRONA	UND	140	R\$ 17,50	R\$ 2.450,00
520	Redução Esgoto Exc. 50mmx40mm	KRONA	UND	140	R\$ 5,50	R\$ 770,00
521	Redução Esgoto Exc. 75mmx50mm	KRONA	UND	140	R\$ 9,25	R\$ 1.295,00
522	Refletor para lâmpada metálica 2000 W	SPOTLUX	UND	120	R\$ 460,00	R\$ 55.200,00
523	Refletor para lâmpada metálica 400 W	SPOTLUX	UND	284	R\$ 231,20	R\$ 65.660,80
524	Registro Gaveta 1509 C50 3/4	BRASIL METAIS	UND	95	R\$ 109,50	R\$ 10.402,50
525	Registro Pressão 1416 C23 1/2	COBRA	UND	105	R\$ 77,50	R\$ 8.137,50
526	Registro 1509 Gaveta 1 1/2	BRASIL METAIS	UND	110	R\$ 130,34	R\$ 14.337,40
527	Registro 1509 Gaveta 1/2"	BRASIL METAIS	UND	120	R\$ 61,50	R\$ 7.380,00
528	Registro 1509 Gaveta 1"	BRASIL METAIS	UND	105	R\$ 60,00	R\$ 6.300,00
529	Registro 1509 Gaveta 2"	BRASIL METAIS	UND	85	R\$ 210,00	R\$ 17.850,00
530	Registro 1509 Gaveta 3/4"	BRASIL METAIS	UND	95	R\$ 84,50	R\$ 8.027,50
531	Registro Pcv Esfera Liso 20mm	KRONA	UND	175	R\$ 11,50	R\$ 2.012,50
532	Registro Pcv Esfera Liso 25mm	KRONA	UND	125	R\$ 10,50	R\$ 1.312,50
533	Registro Pcv Esfera Liso 32mm	KRONA	UND	80	R\$ 17,00	R\$ 1.360,00
534	Registro Pcv Esfera Liso 40mm	KRONA	UND	90	R\$ 23,50	R\$ 2.115,00
535	Registro Pcv Esfera Liso 50mm	KRONA	UND	100	R\$ 28,50	R\$ 2.850,00
536	Registro Pcv Pressão Marrom 20mm	KRONA	UND	150	R\$ 15,00	R\$ 2.250,00
537	Registro Pcv Pressão Marrom 25mm	KRONA	UND	135	R\$ 17,50	R\$ 2.362,50
538	Registro Pressão 1416 C50 1/2	COBRA	UND	88	R\$ 86,50	R\$ 7.612,00
539	Regua Alumínio 2m Reforçada	WORKER	UND	75	R\$ 60,00	R\$ 4.500,00
540	Rejunte Flexível 1kg	QUARTZOLIT	KG	325	R\$ 8,00	R\$ 2.600,00
541	Rejunte Porcelanato 1kg	QUARTZOLIT	KG	120	R\$ 11,00	R\$ 1.320,00
542	Resina Telha Marfim 18l	SUVINIL	UND	70	R\$ 355,00	R\$ 24.850,00
543	Revestimento Pli Extra 32x45 M²	AVARE	M²	680	R\$ 36,50	R\$ 24.820,00

AV. DORGIVAL PINHEIRO DE SOUSA, 917 2º ANDAR - SALA G

CEP: 65.903-270 - CENTRO - IMPERATRIZ - MA

E-mail: rclsoares@outlook.com

(99) 98505-5605

PMA-MA CCL
EM BRANCO

Comercial Soares

CNPJ:10.579.273/0001-96
Insc. Est.:12.310.827-6

902

R. C. L. GOMES COMERCIO E SERVIÇOS LTDA

544	Ripa Madeira Mista Mt/ Dz Corrido	MAD. SÃO LUCAS	M	955	R\$ 19,25	R\$ 18.383,75
545	Roçadeira para Jardinagem - Diversas opções de conjunto de corte, sendo excelentes para roçada de mato emaranhado e capoeiras altas. Possui partida mais leve e cabo ajustável e ergonômico. É perfeita para trabalhar com agricultura, pecuária, fruticultura, manutenção de rodovias, praças públicas e jardinagem. Capacidade tanque de combustível 0,64 l Cilindrada 40,2 cm ³ - Comprimento total 1,77 m Ferramenta de corte - lâmina ou fio de nylon Potência - 1,6 kW/2,2 CV.	INTECH	UND	16	R\$ 2.950,00	R\$ 47.200,00
546	Roda com Pneu e Câmara - 350x8 ou 325x8 e ferragem com tubo para carrinho de mão.	GALV	UND	171	R\$ 115,00	R\$ 19.665,00
547	Roda Forro Pvc 6mt Tipo U	FORROPLAST	M	1320	R\$ 36,28	R\$ 47.889,60
548	Roldana Plástica Isotex N 1	REUE	UND	2430	R\$ 0,80	R\$ 1.944,00
549	Roldana Plástica Isotex N 2	REUE	UND	1930	R\$ 0,95	R\$ 1.833,50
550	Roldana Plástica Isotex N 3	REUE	UND	1510	R\$ 1,15	R\$ 1.736,50
551	Rolo Espuma 05cm Com Cabo 406/5	ATLAS	UND	75	R\$ 4,95	R\$ 371,25
552	Rolo Lã 05cm Com Cabo 328/5cm	ATLAS	UND	70	R\$ 11,10	R\$ 777,00
553	Rolo Lã 09cm Com Cabo 328/ 9cm	ATLAS	UND	70	R\$ 14,25	R\$ 997,50
554	Rolo Lã 15cm Com Cabo 328/15cm	ATLAS	UND	110	R\$ 21,50	R\$ 2.365,00
555	Rolo de Fio de Corte Quadrado 2,7mm corte quadrado laranja 329m/3,7, kg.	VULCAN	UND	70	R\$ 267,50	R\$ 18.725,00
556	Rolo Espuma 09cm Com Cabo 406/9	ATLAS	UND	90	R\$ 7,50	R\$ 675,00
557	Rolo Espuma 15cm Com Cabo 406/15	ATLAS	UND	95	R\$ 11,25	R\$ 1.068,75
558	Rolo Espuma 23cm Sem Cabo 406/23	ATLAS	UND	95	R\$ 22,50	R\$ 2.137,50
559	Rolo Lã Carneiro Extra 23cm S/ Cabo 322/22	ATLAS	UND	120	R\$ 77,50	R\$ 9.300,00
560	Seixo N° 0 Imperatriz M ³	AREAL DIAMANTE	M ³	1713	R\$ 205,00	R\$ 351.165,00
561	Seixo N° 0 Imperatriz M ³ COTA RESERVADA PARA ME E EPP, NOS TERMOS DO ART 48, INCISO III, DA LEI 123/2006 E ALTERAÇÕES POSTERIORES.	AREAL DIAMANTE	M ³	571	R\$ 205,00	R\$ 117.055,00
562	Seixo N° 1 Imperatriz M ³	AREAL DIAMANTE	M ³	951	R\$ 200,00	R\$ 190.200,00

PMA-MA COL
EM BRANCO

Comercial Soares

CNPJ: 10.579.273/0001-96
Insc. Est.: 12.310.827-6

903

R. C. L. GOMES COMERCIO E SERVIÇOS LTDA

563	Seixo N° 1 Imperatriz M ³ COTA RESERVADA PARA ME E EPP, NOS TERMOS DO ART 48, INCISO III, DA LEI 123/2006 E ALTERAÇÕES POSTERIORES.	AREAL DIAMANTE	M ³	316	R\$ 200,00	R\$ 63.200,00
564	Selador Pva Acrílico 18 Lts	SUVINIL	UND	82	R\$ 136,50	R\$ 11.193,00
565	Serrote Profissional 20"	VONDER	UND	31	R\$ 53,50	R\$ 1.658,50
566	Serrote Profissional 18"	VONDER	UND	21	R\$ 41,75	R\$ 876,75
567	Sifão Universal Duplo	KRONA	UND	260	R\$ 37,00	R\$ 9.620,00
568	Sifão Universal Simples	KRONA	UND	430	R\$ 12,00	R\$ 5.160,00
569	Sifão Universal Triplo	KRONA	UND	190	R\$ 48,00	R\$ 9.120,00
570	Silicone Incolor 280g	PULVITEC	UND	90	R\$ 23,00	R\$ 2.070,00
571	Soleira Granito 80x15	DIFERENCIAL PEDRAS	UND	95	R\$ 60,00	R\$ 5.700,00
572	Spot Bco 1 Lampada	KIN	UND	200	R\$ 27,09	R\$ 5.418,00
573	Spot Bco Duplo	STARLUZ	UND	200	R\$ 46,08	R\$ 9.216,00
574	Tábua P/ Esc. 10cm MI	MAD. SÃO LUCAS	M	1037	R\$ 9,50	R\$ 9.851,50
575	Tábua P/ Esc. 15cm MI	MAD. SÃO LUCAS	M	1095	R\$ 13,00	R\$ 14.235,00
576	Tábua P/ Esc. 20cm MI	MAD. SÃO LUCAS	M	655	R\$ 19,50	R\$ 12.772,50
577	Tábua P/ Esc. 25cm MI	MAD. SÃO LUCAS	M	545	R\$ 24,50	R\$ 13.352,50
578	Tábua P/ Esc. 30cm MI	MAD. SÃO LUCAS	M	550	R\$ 27,50	R\$ 15.125,00
579	Talhadeira Sexta. C/ Protetor	WORKER	UND	43	R\$ 39,00	R\$ 1.677,00
580	Tartaruga Preta	CLEAN	UND	52	R\$ 33,25	R\$ 1.729,00
581	Te Azul C/ Bucha Latão 20mmx1/2"	KRONA	UND	100	R\$ 7,75	R\$ 775,00
582	Te Azul C/ Bucha Latão 25mmx1/2"	KRONA	UND	100	R\$ 8,00	R\$ 800,00
583	Te Azul C/ Bucha Latão 25mmx3/4"	KRONA	UND	100	R\$ 8,95	R\$ 895,00
584	Te Esgoto 100mmx50mm	KRONA	UND	230	R\$ 17,95	R\$ 4.128,50
585	Te Esgoto 100mmx75mm	KRONA	UND	170	R\$ 20,75	R\$ 3.527,50
586	Te Esgoto 150mm	KRONA	UND	145	R\$ 53,00	R\$ 7.685,00
587	Te Polietileno Inter 3/4	AMANCO	UND	70	R\$ 4,50	R\$ 315,00
588	Te Polietileno Inter 1.1/4"	AMANCO	UND	70	R\$ 16,50	R\$ 1.155,00
589	Te Polietileno Inter 1/2"	AMANCO	UND	70	R\$ 3,75	R\$ 262,50
590	Te Polietileno Triplo 1/2	AMANCO	UND	70	R\$ 4,00	R\$ 280,00
591	Te Polietileno Triplo 3/4	AMANCO	UND	70	R\$ 5,75	R\$ 402,50
592	Te Pvc Roscável 1/2	KRONA	UND	180	R\$ 4,23	R\$ 761,40
593	Te Pvc Roscável 3/4	KRONA	UND	170	R\$ 5,00	R\$ 850,00
594	Te Pvc Roscável 1.1/2'	KRONA	UND	150	R\$ 18,70	R\$ 2.805,00
595	Te Pvc Roscável 1'	KRONA	UND	150	R\$ 7,50	R\$ 1.125,00

AV. DORGIVAL PINHEIRO DE SOUSA, 917 2º ANDAR - SALA G
CEP: 65.903-270 - CENTRO - IMPERATRIZ - MA
E-mail: rcisoares@outlook.com

(99) 98505-5605

PMA-MA / CCL
EM BRANCO

Comercial Soares

CNPJ: 10.579.273/0001-96
Insc. Est.: 12.310.827-6

904

R. C. L. GOMES COMERCIO E SERVIÇOS LTDA

596	Te Pvc Roscável 2'	KRONA	UND	150	R\$ 54,50	R\$ 8.175,00
597	Te Sold. 20mm	KRONA	UND	560	R\$ 2,50	R\$ 1.400,00
598	Te Sold. 25mm	KRONA	UND	470	R\$ 3,00	R\$ 1.410,00
599	Te Sold. 25mmx 20mm	KRONA	UND	410	R\$ 3,50	R\$ 1.435,00
600	Te Sold. 32	KRONA	UND	150	R\$ 5,00	R\$ 750,00
601	Te Sold. 32mmx25mm	KRONA	UND	150	R\$ 6,50	R\$ 975,00
602	Te Sold. 40mm	KRONA	UND	120	R\$ 9,00	R\$ 1.080,00
603	Te Sold. 50mm	KRONA	UND	120	R\$ 15,00	R\$ 1.800,00
604	Te Sold. 50mmx 25mm	KRONA	UND	205	R\$ 14,50	R\$ 2.972,50
605	Te Sold. 60mm	KRONA	UND	205	R\$ 52,00	R\$ 10.660,00
606	Te Sold. Lr 20mmx1/2	KRONA	UND	340	R\$ 4,50	R\$ 1.530,00
607	Te Sold. Lr 25mmx1/2	KRONA	UND	330	R\$ 5,50	R\$ 1.815,00
608	Te Sold. Lr 25mmx3/4	KRONA	UND	230	R\$ 6,00	R\$ 1.380,00
609	Telha Acrílica Plan	BRASILIT	UND	250	R\$ 23,00	R\$ 5.750,00
610	Telha Colonial Acrílica	PAULISTINHA	UND	200	R\$ 16,50	R\$ 3.300,00
611	Telha Colonial Grande 1ª	ICEMA	UND	3200	R\$ 18,19	R\$ 58.208,00
612	Telha Fibrocimento Ondulada 183x110x6mm	BRASILIT	UND	200	R\$ 89,06	R\$ 17.812,00
613	Telha Fibrocimento Ondulada 244x110x6mm	BRASILIT	UND	370	R\$ 124,75	R\$ 46.157,50
614	Telha Fibrocimento Ondulada 244x0,50x4mm	BRASILIT	UND	300	R\$ 28,50	R\$ 8.550,00
615	Telha Plan 1ª	BRASILIT	UND	38500	R\$ 1,50	R\$ 57.750,00
616	Tesoura - Tesoura de Poda C/ C 43cm. Modelo ou Marca: Tramontina ou similar.	TRAMONTINA	UND	45	R\$ 35,45	R\$ 1.595,25
617	Tesoura para Cerca Viva com Lâmina de 12 polegadas e cabo de madeira.	TRAMONTINA	UND	38	R\$ 51,00	R\$ 1.938,00
618	Textura Branca 18l	HIDRACOR	UND	102	R\$ 270,00	R\$ 27.540,00
619	Thinner 5l	NATRIELLI	UND	165	R\$ 94,50	R\$ 15.592,50
620	Tijolo 9x16x19cm 1 Qualidade	ICEMA	UND	52500	R\$ 1,39	R\$ 72.975,00
621	Tijolo 9x16x19cm 1 Qualidade COTA RESERVADA PARA ME E EPP, NOS TERMOS DO ART 48, INCISO III, DA LEI 123/2006 E ALTERAÇÕES POSTERIORES.	ICEMA	UND	17500	R\$ 1,39	R\$ 24.325,00
622	Tinta Acrílica Int/ Ext 18 L	HIDROTINTAS	UND	290	R\$ 222,50	R\$ 64.525,00
623	Tinta Esmalte 3,6	HIDROTINTAS	UND	286	R\$ 105,00	R\$ 30.030,00
624	Tinta Esmalte 900ml	HIDROTINTAS	UND	145	R\$ 34,00	R\$ 4.930,00
625	Tinta Piso 18 Lts	HIDROTINTAS	UND	246	R\$ 325,00	R\$ 79.950,00

PMA-MA CCL

EM BRANCO

Comercial Soares

CNPJ: 10.579.273/0001-96
Insc. Est.: 12.310.827-6

905

te

R. G. L. GOMES COMÉRCIO E SERVIÇOS LTDA						
626	Tinta Piso 18 Lts COTA RESERVADA PARA ME E EPP, NOS TERMOS DO ART 48, INCISO III, DA LEI 123/2006 E ALTERAÇÕES POSTERIORES.	HIDROTINTAS	UND	81	R\$ 325,00	R\$ 26.325,00
627	Tinta PVA 18 Lts. INT/EXT.	CORAL	UND	165	R\$ 245,00	R\$ 40.425,00
628	Tinta Semi Brilho 18 Lts	SUVINIL	UND	330	R\$ 422,50	R\$ 139.425,00
629	Tinta Semi Brilho 18 Lts COTA RESERVADA PARA ME E EPP, NOS TERMOS DO ART 48, INCISO III, DA LEI 123/2006 E ALTERAÇÕES POSTERIORES.	SUVINIL	UND	110	R\$ 422,50	R\$ 46.475,00
630	Tomada Padrão 20a 4x2	FAME	UND	567	R\$ 10,50	R\$ 5.953,50
631	Tomada Bca Telefone 4x2	PUMALUX	UND	32	R\$ 11,65	R\$ 372,80
632	Tomada Ext. Cz	ILUMI	UND	320	R\$ 5,00	R\$ 1.600,00
633	Tomada Externa Padrao 10a	ILUMI	UND	370	R\$ 8,00	R\$ 2.960,00
634	Tomada Padrão Bco 4x2	ILUMI	UND	395	R\$ 6,50	R\$ 2.567,50
635	Tomada Padrão Bco Dupla 4x2	ILUMI	UND	375	R\$ 15,00	R\$ 5.625,00
636	Torneira 1162 C33 1/2 Pia B. Movel	HIDROFIX	UND	235	R\$ 101,50	R\$ 23.852,50
637	Torneira 1195 C50 Lavatorio B. Movel	PREMIER	UND	235	R\$ 99,50	R\$ 23.382,50
638	Torneira Bica Móvel Abs Parede	PREMIER	UND	230	R\$ 38,53	R\$ 8.861,90
639	Torneira P/ Lavatorio Mesa Aquila	DECA	UND	235	R\$ 43,88	R\$ 10.311,80
640	Torneira Pvc P/ Lavatório (Simples)	HERC	UND	446	R\$ 16,50	R\$ 7.359,00
641	Torneira Pvc P/ Lavatório Abs Mesa	HERC	UND	265	R\$ 23,00	R\$ 6.095,00
642	Torneira 1120 Amarela lco ½	FORUSI	UND	220	R\$ 34,60	R\$ 7.612,00
643	Torneira 1162 C50 1/2 Pia B. Movel	FORUSI	UND	235	R\$ 114,00	R\$ 26.790,00
644	Torneira 1193 C23 Lavatório	JAPI	UND	265	R\$ 58,50	R\$ 15.502,50
645	Torneira 1194 C50 Lavatório	JAPI	UND	220	R\$ 100,00	R\$ 22.000,00
646	Torneira 1195 C33 Lavatório B. Movel	HIDROFIX	UND	240	R\$ 98,00	R\$ 23.520,00
647	Torneira Automática P/ Lavatório	DOCOL	UND	90	R\$ 273,00	R\$ 24.570,00
648	Torneira Bica Móvel Pvc Abs Mesa	TIGRE	UND	235	R\$ 60,38	R\$ 14.189,30
649	Torneira Cromada 1/2 Pia C/ Filtro	FORUSI	UND	265	R\$ 185,00	R\$ 49.025,00
650	Torneira Cromada 1/2 Pia Curta	FORUSI	UND	265	R\$ 51,10	R\$ 13.541,50
651	Torneira Pvc Jardim 1/2"	HERC	UND	470	R\$ 5,50	R\$ 2.585,00
652	Torneira Pvc Lavatorio Simples	HERC	UND	300	R\$ 16,50	R\$ 4.950,00
653	Torneira Pvc Pia Coz. C/ Alavanca 1/2"	HERC	UND	290	R\$ 10,00	R\$ 2.900,00
654	Torneira Pvc Pia/ Tanque 1/2"	HERC	UND	265	R\$ 6,50	R\$ 1.722,50
655	Torquês 12"	WORKER	UND	20	R\$ 46,50	R\$ 930,00
656	Treliça H8 Aço Ca60 6 Metros	FERRONORTE	UND	208	R\$ 69,00	R\$ 14.352,00
657	Trena Emborrachada 5m	THOMPSON	UND	69	R\$ 21,00	R\$ 1.449,00
658	Trena Fibra De Vidro 30mt	THOMPSON	UND	38	R\$ 45,00	R\$ 1.710,00
659	Trena Fibra De Vidro 50mt	THOMPSON	UND	28	R\$ 62,50	R\$ 1.750,00

PMA-MA CCL
EM BRANCO

Comercial Soares

CNPJ: 10.579.273/0001-96
Insc. Est.: 12.310.827-6

906

6

R. C. L. GOMES COMÉRCIO E SERVIÇOS LTDA					R\$	
660	Trincha 1.1/2'	ATLAS	UND	115	R\$ 6,50	747,50
661	Trincha 1/2"	ATLAS	UND	65	R\$ 2,75	R\$ 178,75
662	Trincha 1"	ATLAS	UND	65	R\$ 5,00	R\$ 325,00
663	Trincha 2"	ATLAS	UND	65	R\$ 8,00	R\$ 520,00
664	Trincha 3"	ATLAS	UND	65	R\$ 13,50	R\$ 877,50
665	Trincha 4"	ATLAS	UND	90	R\$ 20,50	R\$ 1.845,00
666	Trincha 2,1/2"	ATLAS	UND	65	R\$ 10,00	R\$ 650,00
667	Trincha 3/4"	ATLAS	UND	50	R\$ 3,75	R\$ 187,50
668	Tubo Descarga Embutir	TIGRE	UND	355	R\$ 19,00	R\$ 6.745,00
669	Tubo Esgoto Classe A. 100mm Br 6 M	FORTLEV	BARRA	483	R\$ 116,50	R\$ 56.269,50
670	Tubo Esgoto Classe A. 150mm Br 6 M	FORTLEV	BARRA	233	R\$ 340,00	R\$ 79.220,00
671	Tubo Esgoto Classe A. 150mm Br 6 M COTA RESERVADA PARA ME E EPP, NOS TERMOS DO ART 48, INCISO III, DA LEI 123/2006 E ALTERAÇÕES POSTERIORES.	FORTLEV	BARRA	77	R\$ 340,00	R\$ 26.180,00
672	Tubo Esgoto Classe A. 200mm Br 6 M	KRONA	BARRA	67	R\$ 615,00	R\$ 41.205,00
673	Tubo Esgoto Classe A. 40mm Br 6 M	KRONA	BARRA	218	R\$ 46,50	R\$ 10.137,00
674	Tubo Esgoto Classe A. 50mm Br 6 M	KRONA	BARRA	288	R\$ 80,00	R\$ 23.040,00
675	Tubo Esgoto Classe A. 75mm Br 6 M	KRONA	BARRA	180	R\$ 114,00	R\$ 20.520,00
676	Tubo Galvanizado 1.1/2 Br 6m	FERRONORTE	BARRA	126	R\$ 143,00	R\$ 18.018,00
677	Tubo Soldável Classe A 20mm Br 6 M	KRONA	BARRA	840	R\$ 23,10	R\$ 19.404,00
678	Tubo Soldável Classe A 25mm Br 6 M	KRONA	BARRA	680	R\$ 34,90	R\$ 23.732,00
679	Tubo Soldável Classe A 32mm Br 6 M	KRONA	BARRA	70	R\$ 64,50	R\$ 4.515,00
680	Tubo Soldável Classe A 40mm Br 6 M	KRONA	BARRA	70	R\$ 90,00	R\$ 6.300,00
681	Tubo Soldável Classe A 50mm Br 6 M	KRONA	BARRA	222	R\$ 129,50	R\$ 28.749,00
682	Tubo Soldável Classe A 60mm Br 6 M	KRONA	BARRA	120	R\$ 194,00	R\$ 23.280,00
683	Válvula Pvc P/ Lavatório Branca	KRONA	UND	595	R\$ 7,25	R\$ 4.313,75
684	Válvula Pvc P/ Lavatório Cromada	KRONA	UND	570	R\$ 13,50	R\$ 7.695,00
685	Vaso Sanitário C/ Caixa Acoplada Branco	CELITE	UND	117	R\$ 430,00	R\$ 50.310,00
686	Vaso Sanitário Convencional branco	CELITE	UND	75	R\$ 173,00	R\$ 12.975,00
687	Vassoura - Para grama e jardim metálica regulável com arames de aço.	VONDER	UND	450	R\$ 39,50	R\$ 17.775,00

036

PMA-MA CCL

EM BRANCO

Comercial Soares

CNPJ: 10.579.273/0001-96
Insc. Est.: 12.310.827-6

907

R. C. L. GOMES COMÉRCIO E SERVIÇOS LTDA

688	Vassoura Piaçava com Cabo - Alta eficiência na limpeza de pisos. Base de plástico e cabo de madeira. Base: 20cm; Cabo: 1,30m; Utilização: Piso ou qualquer superfície.	BETTANIN	UND	168	R\$ 17,50	R\$ 2.940,00
689	Vassoura regulável para grama com cabo.	VONDER	UND	138	R\$ 39,50	R\$ 5.451,00
690	Aditivo Impermeabilizante Vedacit ou similar 18l	VEDACIT	UND	52	R\$ 210,00	R\$ 10.920,00
691	Selante/ Selador Vedajá ou similar 18kg	VEDACIT	UND	62	R\$ 285,00	R\$ 17.670,00
692	Argamassa de assentamento e reboco Vedalit ou similar 18kg	VEDACIT	UND	45	R\$ 302,50	R\$ 13.612,50
693	Vela MS para Motosserra.	STHIL	UND	22	R\$ 30,30	R\$ 666,60
694	Vela MS para Roçadeira.	STHIL	UND	30	R\$ 31,30	R\$ 939,00
695	Verniz Copal 3,6l	EUCATEX	UND	75	R\$ 104,00	R\$ 7.800,00
696	Verniz Mogmo 3,6l	SUVINIL	UND	70	R\$ 104,00	R\$ 7.280,00
697	Vidro Comum Incolor 4mm	DVM	M ²	144	R\$ 280,00	R\$ 40.320,00
698	Vidro Comum Incolor 5mm	DVM	M ²	138	R\$ 350,00	R\$ 48.300,00
699	Vigota 6x20	MAD. SÃO LUCAS	M	148	R\$ 33,50	R\$ 4.958,00
700	Vigota Madeira Mista 6x12 M	MAD. SÃO LUCAS	M	500	R\$ 19,00	R\$ 9.500,00
701	Vigota Madeira Mista 6x14 M	MAD. SÃO LUCAS	M	470	R\$ 27,50	R\$ 12.925,00
702	Zinco 100cm	FERRONORTE	M	300	R\$ 76,94	R\$ 23.082,00
703	Zinco 50cm	FERRONORTE	M	280	R\$ 32,31	R\$ 9.046,80
704	Zinco 60cm	FERRONORTE	M	230	R\$ 46,95	R\$ 10.798,50
705	Zinco 70cm	FERRONORTE	M	230	R\$ 52,19	R\$ 12.003,70
706	Zinco 80cm	FERRONORTE	M	330	R\$ 62,94	R\$ 20.770,20
707	Piso Porcelanado Pulito 60x60 Branco	INCESA	M ²	1950	R\$ 72,00	R\$ 140.400,00
708	Piso Porcelanado Pulito 60x60 Branco COTA RESERVADA PARA ME E EPP, NOS TERMOS DO ART 48, INCISO III, DA LEI 123/2006 E ALTERAÇÕES POSTERIORES.	INCESA	M ²	650	R\$ 72,00	R\$ 46.800,00
709	Refletor Led 200w branco frio bivolt holofote a prova d'água	IP66	UND	623	R\$ 396,00	R\$ 246.708,00
710	Refletor Led 200w branco frio bivolt holofote a prova d'água COTA RESERVADA PARA ME E EPP, NOS TERMOS DO ART 48, INCISO III, DA LEI	IP66	UND	207	R\$ 396,00	R\$ 81.972,00

PMAMA CCL
EM BRANCO

Comercial Soares

CNPJ:10.579.273/0001-96
Insc. Est.:12.310.827-6

908

R. C. L. GOMES COMÉRCIO E SERVIÇOS LTDA

	123/2006 E ALTERAÇÕES POSTERIORES.					
711	Refletor Led 1000w branco frio bivolt holofote a prova d'água	IP66	UND	41	R\$ 1.512,50	R\$ 62.012,50
712	Refletor Led 1000w branco frio bivolt holofote a prova d'água COTA RESERVADA PARA ME E EPP, NOS TERMOS DO ART 48, INCISO III, DA LEI 123/2006 E ALTERAÇÕES POSTERIORES.	IP66	UND	13	R\$ 1.512,50	R\$ 19.662,50
713	Lâmpada Led para refletor 2000W	HALOGENA	UND	78	R\$ 175,00	R\$ 13.650,00
714	Lâmpada Led para refletor 400W	HALOGENA	UND	104	R\$ 215,00	R\$ 22.360,00
715	Reator drive fonte para refletores 2000 watts	ATC	UND	160	R\$ 160,00	R\$ 25.600,00
716	Reator drive fonte para refletores 400 watts	ATC	UND	306	R\$ 140,00	R\$ 42.840,00
717	Araldite pastosa 20G	TEKBOND	Und	20	R\$ 29,50	R\$ 590,00
718	Arame Galvanizado 14MM KG	INCA	Kg	50	R\$ 46,08	R\$ 2.304,00
719	Arame Galvanizado 16MM KG	INCA	Kg	50	R\$ 47,08	R\$ 2.354,00
720	Broca Aço Rápido 3/16	WORKER	Und	10	R\$ 6,50	R\$ 65,00
721	Broca Aço Rápido 4MM	WORKER	Und	20	R\$ 6,75	R\$ 135,00
722	Broca Aço Rápido 5MM	WORKER	Und	10	R\$ 8,00	R\$ 80,00
723	Broca Aço Rápido 6MM	WORKER	Und	10	R\$ 10,00	R\$ 100,00
724	Bucha Red. PVC PR 1.1/2"1.1/4"	KRONA	Und	10	R\$ 10,90	R\$ 109,00
725	Bucha Red. PVC PR 1.1/2"X1"	KRONA	Und	10	R\$ 11,10	R\$ 111,00
726	Cal de Pintura com Fixador 8Kg	HIDROTINTAS	UND	7500	R\$ 15,75	R\$ 118.125,00
727	Cal de Pintura com Fixador 8Kg COTA RESERVADA PARA ME E EPP, NOS TERMOS DO ART 48, INCISO III, DA LEI 123/2006 E ALTERAÇÕES POSTERIORES.	HIDROTINTAS	UND	2500	R\$ 15,75	R\$ 39.375,00
728	Carrinho de Mão Famastil ou Similar	FISCHER	Und	150	R\$ 247,50	R\$ 37.125,00
729	Cavadeira Articulada com Cabo 180 cm Tramontina ou similar	TRAMONTINA	Und	30	R\$ 200,00	R\$ 6.000,00
730	Cavadeira Articulada Tramontina ou Similar em aço com cabo de madeira 145 cm e batente em polipropileno.	TRAMONTINA	Und	20	R\$ 165,00	R\$ 3.300,00
731	Cavadeira Reta Tramontina ou Similar com Cabo	TRAMONTINA	Und	30	R\$ 71,50	R\$ 2.145,00
732	Quadro de Distribuição 8 Elem. Metal	AMANCO	Und	5	R\$ 150,00	R\$ 750,00

PMA-MA CCL

EM BRANCO

Comercial Soares

CNPJ: 10.579.273/0001-96
Insc. Est.: 12.310.827-6

909

R. C. L. GOMES COMERCIO E SERVIÇOS LTDA

R\$

					R\$	R\$
733	Quadro de Distribuição 16 Elem. Metal	AMANCO	Und	4	517,00	R\$ 2.068,00
734	Disco de Corte 4.1/2 pol 115 mm X 1,0 mm Standart para metal Bosch ou similar	CORTAG	Und	200	R\$ 4,45	R\$ 890,00
735	Fechadura Stam ou similar Clas Ros Quad CR 3300 EX	STAM	Und	40	R\$ 160,00	R\$ 6.400,00
736	Fechadura Stam ou similar inox Ext Tetra Golf 1800/10	STAM	Und	10	R\$ 130,00	R\$ 1.300,00
737	Ferro Nerv. Ca50 12.5mm Br 12 Mt	FERRONORTE	Br	100	R\$ 171,50	R\$ 17.150,00
738	Ferro Nerv. Ca50 8.0 mm Br 12 Mt	FERRONORTE	Br	300	R\$ 76,50	R\$ 22.950,00
739	Ferro Nerv. Ca50 6.3 mm BR 12 MT	FERRONORTE	Br	300	R\$ 60,00	R\$ 18.000,00
740	Fio Paralelo 2X1.5 ML	MEGATRON	M	100	R\$ 4,85	R\$ 485,00
741	Fio Paralelo 2X1MM ML	MEGATRON	M	200	R\$ 3,68	R\$ 736,00
742	Janela Alumínio 4 folhas c/ vidro 1,00 X 1,20	ALUMIBOX	Und	5	R\$ 603,80	R\$ 3.019,00
743	Janela Alumínio 4 folhas c/ vidro 1,00 X 1,00	ALUMIBOX	Und	5	R\$ 410,00	R\$ 2.050,00
744	Lâmpada Led T100 30W alta potência E27 6.500K	AVANT	Und	20	R\$ 55,09	R\$ 1.101,80
745	Lâmpada Led 16W branco quente = 100W	PHILIPS	Und	50	R\$ 23,75	R\$ 1.187,50
746	Madeirite plastificado 12 mm chapa	MADEREIRA CANÃA	Und	10	R\$ 200,00	R\$ 2.000,00
747	Madeirite plastificado 14 mm chapa	MADEREIRA CANÃA	Und	15	R\$ 134,50	R\$ 2.017,50
748	Madeirite plastificado 20 mm chapa	MADEREIRA CANÃA	Und	15	R\$ 315,00	R\$ 4.725,00
749	Pé de Cabra Aço redondo 3/4 polegadas 50 cm	SÃO ROMÃO	Und	10	R\$ 49,56	R\$ 495,60
750	Pé de Cabra Aço redondo 3/4 polegadas 80 cm	SÃO ROMÃO	Und	10	R\$ 54,88	R\$ 548,80
751	Portal Mixto p/ janela 1,10X0,80 jogo	QUALITY	Und	30	R\$ 90,00	R\$ 2.700,00
752	Tanque fibraço / indimel duplo 1,03m X 0,53 cm	NOBRE	Und	5	R\$ 182,50	R\$ 912,50
753	Tanque fibraço / indimel triplo 1,53m X 0,53cm	NOBRE	Und	5	R\$ 290,00	R\$ 1.450,00
754	Tela Soldada Q61 15X15 2.45X6.00 3.4MM painel	FERRONORTE	Und	20	R\$ 389,80	R\$ 7.796,00
755	Tela Soldada Q138 10X10 2.45X6.00 4.2MM painel	FERRONORTE	Und	20	R\$ 651,00	R\$ 13.020,00
756	Tela Soldada Q196 10X10 2.45X6.00 5.0MM painel	FERRONORTE	Und	30	R\$ 891,00	R\$ 26.730,00
757	Tela Soldada Q283 10X10 2.45X6.00 6.0MM painel	FERRONORTE	Und	20	R\$ 818,50	R\$ 16.370,00
758	Vidro Temperado incolor 10MM M²	DVM	M²	20	R\$ 415,00	R\$ 8.300,00
759	Vidro Temperado incolor 8MM M²	DVM	M²	20	R\$ 325,00	R\$ 6.500,00
760	Vidro Temperado verde 10MM M²	DVM	M²	20	R\$ 517,50	R\$ 10.350,00

AV. DORGIVAL PINHEIRO DE SOUSA, 917 2º ANDAR - SALA G
CEP: 65.903-270 - CENTRO - IMPERATRIZ - MA
E-mail: rclsoares@outlook.com

(99) 98505-5605

PMA-MA / CCL
EM BRANCO

Comercial Soares

CNPJ: 10.579.273/0001-96
Insc. Est.: 12.310.827-6

910

R. C. L. GOMES COMÉRCIO E SERVIÇOS LTDA						R\$	
761	Vidro Temperado verde 8MM M ²	DVM	M ²	20	418,00	R\$	8.360,00
VALOR GLOBAL ESTIMADO						R\$	11.259.466,22
onze milhões, duzentos e cinquenta e nove mil, quatrocentos e sessenta e seis reais e vinte e dois centavos							

Empresa: R.C.L.GOMES COMÉRCIO E SERVIÇOS LTDA

CNPJ: 10.579.273-0001-96

Endereço: AV.Dorgival Pinheiro de Sousa, nº 917, Centro, andar 2 sala G, Imperatriz-MA

Dados Bancários:

Banco nº (001)

Nome da instituição: Banco do Brasil

Agência: 3280-8

Conta corrente: 24.864-9

Email: rclsoares@outlook.com

Telefone: 98505-5605

*prazo de validade da proposta: não inferior a 60 (sessenta) dias.

*Declaramos que os preços unitários e total dos itens foram cotados em moeda nacional (Real-R\$), já incluídos todos os tributos (impostos e taxas), encargos fiscais, trabalhistas, comerciais e quaisquer outras despesas incidentes sobre o objeto da licitação.

Imperatriz-MA, 23 de Dezembro de 2021

Regina Celia Lima Gomes

REGINA CELIA GOMES
RG N°0000038586924 GESUSPC/MA
CPF: 487.170.963-91
PROPRIETÁRIA

PMAMA CCL

EM BRANCO



PREFEITURA DE IMPERATRIZ
SECRETARIA MUNICIPAL DE FAZENDA
Rua Godofredo Viana, N°750, Centro – Imperatriz (MA)
CNPJ: 06.158.455/0001-16

CERTIDÃO NEGATIVA DE DÉBITOS - CND

Número: 00001033072021

Data de expedição: 09/11/2021 10:45:57

A Prefeitura do Município de Imperatriz – MA, por intermédio do departamento de arrecadação, CERTIFICA que o contribuinte **R. C. L. GOMES COMERCIO E SERVICOS LTDA** que possui o CNPJ **10.579.273/0001-96** abaixo qualificado, encontra-se em situação regular perante a FAZENDA PÚBLICA MUNICIPAL, não constando débitos referentes a Tributos municipais, inscritos ou não em Dívida Ativa, até a presente data.

Reserva-se o direito de a Fazenda Municipal cobrar dívidas posteriormente comprovadas, hipótese prevista no Código Tributário Municipal - CTM.

DADOS DA EMPRESA:

CNPJ: 10.579.273/0001-96

Razão Social: R. C. L. GOMES COMERCIO E SERVICOS LTDA

Endereço: RUA DORGIVAL PINHEIRO DE SOUSA

Número: 00917

Bairro: CENTRO

Município: IMPERATRIZ

Estado: MA

Regime tributário:
NORMAL

Data de início de atividade:
08/01/2009

Código de validação: B6F2A30A18CA4E276BCDCC9F26A15AB8

Data de validade da certidão: 08/01/2022

Finalidade: LICITAÇÃO

011 10

CERTIFICADO

1020210080362864



PRIMA CCL
EM BRANCO

[Voltar](#)[Imprimir](#)

Certificado de Regularidade do FGTS - CRF

Inscrição: 10.579.273/0001-96

Razão Social: R C L GOMES E CIA LTDA

Endereço: R SIMPLICIO MOREIRA 3253 TERREO / BACURI / IMPERATRIZ / MA /
65916-073

A Caixa Econômica Federal, no uso da atribuição que lhe confere o Art. 7, da Lei 8.036, de 11 de maio de 1990, certifica que, nesta data, a empresa acima identificada encontra-se em situação regular perante o Fundo de Garantia do Tempo de Serviço - FGTS.

O presente Certificado não servirá de prova contra cobrança de quaisquer débitos referentes a contribuições e/ou encargos devidos, decorrentes das obrigações com o FGTS.

Validade: 20/12/2021 a 18/01/2022

Certificação Número: 2021122000560116569842

Informação obtida em 20/12/2021 08:55:10

A utilização deste Certificado para os fins previstos em Lei esta condicionada a verificação de autenticidade no site da Caixa:
www.caixa.gov.br

PMA-MA CCL
EM BRANCO



913

Te

**GOVERNO DO ESTADO DO MARANHÃO
SECRETARIA DE ESTADO DA FAZENDA**

CERTIDÃO POSITIVA DE DÍVIDA ATIVA COM EFEITO DE NEGATIVA

Nº Certidão: 068147/21

Data da 23/09/2021 07:56:31

Inscrição Estadual: 123108276

CPF/CNPJ: 10579273000196

Razão Social: R C L GOMES COMERCIO E SERVIAOS LTDA

Endereço: AVE DORGIVAL PINHEIRO DE SOUSA, 917 ANDAR 2 SALA G CEP: 65903270 -

Telefone: (99)35284713

Município: IMPERATRIZ

UF: MA

Certificamos que, após a realização das consultas procedidas no sistema desta Secretaria e na forma do disposto do artigo 156 da lei nº 2.231 de 29/12/1962, substanciado pelos, 240 a 242, da lei nº 7.799, de 19/12/2002, bem como prescreve no artigo 206 da lei nº 5.172, de 25 de outubro de 1966 (Código Tributário Nacional), constam em nome do sujeito passivo acima identificado débitos inscritos na Dívida Ativa com exigibilidade suspensa, conforme indicado acima.

DESCRIÇÃO DOS DÉBITOS

TIPO	DOCUMENTO	DATA EMISSÃO	SITUAÇÃO
AUTO DE INFRACAO	21764000062	27/10/2017	PARCELADO
LANC. POR DECLARACAO	15104813	20/07/2018	PARCELADO

Validade da Certidão: 120 (cento e vinte) dias: 21/01/2022.

A autenticidade desta certidão deverá ser confirmada no endereço:

<http://portal.sefaz.ma.gov.br/>, clicando no item "Certidões" e em seguida em "Validação de Certidão Negativa de Dívida Ativa".

CERTIDÃO EMITIDA GRATUITAMENTE.

Data Impressão: 07/10/2021 08:35:26

EM BRANCO

**Estado do Maranhão** **Certidão Negativa de Dívida Ativa**

Secretaria da Fazenda

Resultado da Validação da Certidão Negativa Dívida Ativa de Dívida Ativa

CERTIDÃO VÁLIDA!

Nº da Certidão: 068147/21
Data de Validade: 21/01/2022
Data de Emissão: 23/09/2021 07:56:31
Inscrição Estadual: 123108276
CPF/CNPJ: 10579273000196
Razão Social: R C L GOMES COMERCIO E SERVIA+OS LTDA

[Nova Consulta](#) [Imprimir](#)

U 914

Te

Desenvolvido pela Sefaz/COTEC - 2005-2009

PMAMA CCL
EM BRANCO

**GOVERNO DO ESTADO DO MARANHÃO
SECRETARIA DE ESTADO DA FAZENDA****CERTIDÃO POSITIVA DE DÉBITOS COM EFEITO DE NEGATIVA**

Nº Certidão: 220619/21 **Data da** 06/10/2021 21:10:39
Inscrição Estadual: 123108276 **CPF/CNPJ:** 10579273000196
Razão Social: R C L GOMES COMERCIO E SERVIAOS LTDA
Endereço: AVE DORGIVAL PINHEIRO DE SOUSA, 917 ANDAR 2 SALA G CEP: 65903270 -
Telefone: (99)35284713 **Município:** IMPERATRIZ **UF:** MA

Certificamos que, após a realização das consultas procedidas no sistema desta Secretaria, substanciado pelo art. 240 a 242, da lei nº 7.799, de 19/12/2002 e disposto no artigo 205 da lei nº 5.172, de 25 de outubro de 1966 (Código Tributário Nacional), constam crédito tributário, não vencidos ou com exigibilidade suspensa, conforme indicados, em desfavor do sujeito passivo acima identificado. Ressalvado, todavia, à Fazenda Pública Estadual o direito da cobrança de dívidas que venham a ser apuradas e não alcançadas pela decadência.

DESCRIÇÃO DOS DÉBITOS			
TIPO	DOCUMENTO	DATA EMISSÃO	SITUAÇÃO
AUTO DE INFRAÇÃO	21764000062	27/10/2017	PARCELADO
LANC. POR DECLARAÇÃO	15104813	20/07/2018	PARCELADO
LANC. POR DECLARAÇÃO	93079546901	24/05/2021	PARCELADO
LANC. POR DECLARAÇÃO	93079694554	24/06/2021	PARCELADO
LANC. POR DECLARAÇÃO	93079828373	26/07/2021	PARCELADO
LANC. POR DECLARAÇÃO	93079934893	24/08/2021	PARCELADO

Validade da Certidão: 120 (cento e vinte) dias: 03/02/2022.

A autenticidade desta certidão deverá ser confirmada no endereço:
<http://portal.sefaz.ma.gov.br/>, clicando no item "Certidões" e em seguida em "Validação de Certidão Negativa de Débito".

CERTIDÃO EMITIDA GRATUITAMENTE.

Data Impressão: 07/10/2021 08:37:25

PMA-MA CCL
EM BRANCO

Estado do
Maranhão**Certidão Negativa de Débito**

Secretaria da Fazenda

Resultado da Validação da Certidão Negativa de Débito**CERTIDÃO VÁLIDA!****Nº da Certidão:** 220619/21**Data de Validade:** 03/02/2022**Data de Emissão:** 06/10/2021 21:10:39**Inscrição Estadual:** 123108276**CPF/CNPJ:** 10579273000196**Razão Social:** R C L GOMES COMERCIO E SERVIA+OS LTDA[Nova Consulta](#) [Imprimir](#)

916

E

FMA-ME CCL

EM BRANCO



MINISTÉRIO DA FAZENDA
Secretaria da Receita Federal do Brasil
Procuradoria-Geral da Fazenda Nacional

017

Te

**CERTIDÃO POSITIVA COM EFEITOS DE NEGATIVA DE DÉBITOS RELATIVOS AOS TRIBUTOS
FEDERAIS E À DÍVIDA ATIVA DA UNIÃO**

Nome: R. C. L. GOMES COMERCIO E SERVICOS LTDA
CNPJ: 10.579.273/0001-96

Ressalvado o direito de a Fazenda Nacional cobrar e inscrever quaisquer dívidas de responsabilidade do sujeito passivo acima identificado que vierem a ser apuradas, é certificado que:

1. não constam pendências relativas aos débitos administrados pela Secretaria da Receita Federal do Brasil (RFB); e
2. constam nos sistemas da Procuradoria-Geral da Fazenda Nacional (PGFN) débitos inscritos em Dívida Ativa da União (DAU) com exigibilidade suspensa nos termos do art. 151 da Lei nº 5.172, de 25 de outubro de 1966 - Código Tributário Nacional (CTN), ou garantidos mediante bens ou direitos, ou com embargos da Fazenda Pública em processos de execução fiscal, ou objeto de decisão judicial que determina sua desconsideração para fins de certificação da regularidade fiscal.

Conforme disposto nos arts. 205 e 206 do CTN, este documento tem os mesmos efeitos da certidão negativa.

Esta certidão é válida para o estabelecimento matriz e suas filiais e, no caso de ente federativo, para todos os órgãos e fundos públicos da administração direta a ele vinculados. Refere-se à situação do sujeito passivo no âmbito da RFB e da PGFN e abrange inclusive as contribuições sociais previstas nas alíneas 'a' a 'd' do parágrafo único do art. 11 da Lei nº 8.212, de 24 de julho de 1991.

A aceitação desta certidão está condicionada à verificação de sua autenticidade na Internet, nos endereços <<http://rfb.gov.br>> ou <<http://www.pgfn.gov.br>>.

Certidão emitida gratuitamente com base na Portaria Conjunta RFB/PGFN nº 1.751, de 2/10/2014.
Emitida às 08:20:44 do dia 24/06/2021 <hora e data de Brasília>.
Válida até 21/12/2021.

Código de controle da certidão: **8505.832E.759F.B97D**
Qualquer rasura ou emenda invalidará este documento.

PMA-MA - CCL

EM BRANCO

Te



REPÚBLICA FEDERATIVA DO BRASIL

CADASTRO NACIONAL DA PESSOA JURÍDICA

NÚMERO DE INSCRIÇÃO 10.579.273/0001-96 MATRIZ	COMPROVANTE DE INSCRIÇÃO E DE SITUAÇÃO CADASTRAL	DATA DE ABERTURA 08/01/2009
--	---	---------------------------------------

NOME EMPRESARIAL R. C. L. GOMES COMERCIO E SERVICOS LTDA
--

TÍTULO DO ESTABELECIMENTO (NOME DE FANTASIA) COMERCIAL SOARES	PORTE EPP
---	---------------------

CÓDIGO E DESCRIÇÃO DA ATIVIDADE ECONÔMICA PRINCIPAL 46.39-7-01 - Comércio atacadista de produtos alimentícios em geral (Dispensada *)

CÓDIGO E DESCRIÇÃO DAS ATIVIDADES ECONÔMICAS SECUNDÁRIAS 46.23-1-09 - Comércio atacadista de alimentos para animais 46.31-1-00 - Comércio atacadista de leite e laticínios 46.34-6-02 - Comércio atacadista de aves abatidas e derivados 46.37-1-04 - Comércio atacadista de pães, bolos, biscoitos e similares (Dispensada *) 46.49-4-08 - Comércio atacadista de produtos de higiene, limpeza e conservação domiciliar 46.49-4-99 - Comércio atacadista de outros equipamentos e artigos de uso pessoal e doméstico não especificados anteriormente 46.91-5-00 - Comércio atacadista de mercadorias em geral, com predominância de produtos alimentícios (Dispensada *) 47.11-3-02 - Comércio varejista de mercadorias em geral, com predominância de produtos alimentícios - supermercados 47.12-1-00 - Comércio varejista de mercadorias em geral, com predominância de produtos alimentícios - minimercados, mercearias e armazéns (Dispensada *) 47.21-1-03 - Comércio varejista de laticínios e frios 47.22-9-01 - Comércio varejista de carnes - açougues (Dispensada *) 47.22-9-02 - Peixaria 47.23-7-00 - Comércio varejista de bebidas (Dispensada *) 47.24-5-00 - Comércio varejista de hortifrutigranjeiros 47.29-6-99 - Comércio varejista de produtos alimentícios em geral ou especializado em produtos alimentícios não especificados anteriormente (Dispensada *) 47.41-5-00 - Comércio varejista de tintas e materiais para pintura (Dispensada *) 47.42-3-00 - Comércio varejista de material elétrico (Dispensada *) 47.44-0-01 - Comércio varejista de ferragens e ferramentas (Dispensada *) 47.44-0-02 - Comércio varejista de madeira e artefatos 47.44-0-03 - Comércio varejista de materiais hidráulicos (Dispensada *)
--

CÓDIGO E DESCRIÇÃO DA NATUREZA JURÍDICA 206-2 - Sociedade Empresária Limitada

LOGRADOURO AV DORIVAL PINHEIRO DE SOUSA	NÚMERO 917	COMPLEMENTO ANDAR 2 SALA G
---	----------------------	--------------------------------------

CEP 65.903-270	BAIRRO/DISTRITO CENTRO	MUNICÍPIO IMPERATRIZ	UF MA
--------------------------	----------------------------------	--------------------------------	-----------------

ENDEREÇO ELETRÔNICO RCLSOARES@OUTLOOK.COM	TELEFONE (99) 3524-0763/ (99) 9122-8273
---	---

ENTE FEDERATIVO RESPONSÁVEL (EFR) *****
--

SITUAÇÃO CADASTRAL ATIVA	DATA DA SITUAÇÃO CADASTRAL 08/01/2009
------------------------------------	---

MOTIVO DE SITUAÇÃO CADASTRAL

SITUAÇÃO ESPECIAL *****	DATA DA SITUAÇÃO ESPECIAL *****
----------------------------	------------------------------------

Aprovado pela Instrução Normativa RFB nº 1.863, de 27 de dezembro de 2018.

Emitido no dia **23/11/2021** às **10:00:19** (data e hora de Brasília).

Página: 1/4

PMAMA CCL
EM BRANCO



REPÚBLICA FEDERATIVA DO BRASIL

CADASTRO NACIONAL DA PESSOA JURÍDICA

910

te

NÚMERO DE INSCRIÇÃO 10.579.273/0001-96 MATRIZ	COMPROVANTE DE INSCRIÇÃO E DE SITUAÇÃO CADASTRAL	DATA DE ABERTURA 08/01/2009
--	---	---------------------------------------

NOME EMPRESARIAL R. C. L. GOMES COMERCIO E SERVICOS LTDA
--

<p>CÓDIGO E DESCRIÇÃO DAS ATIVIDADES ECONÔMICAS SECUNDÁRIAS</p> <p>47.44-0-04 - Comércio varejista de cal, areia, pedra britada, tijolos e telhas</p> <p>47.44-0-05 - Comércio varejista de materiais de construção não especificados anteriormente</p> <p>47.44-0-99 - Comércio varejista de materiais de construção em geral (Dispensada *)</p> <p>47.51-2-01 - Comércio varejista especializado de equipamentos e suprimentos de informática (Dispensada *)</p> <p>47.51-2-02 - Recarga de cartuchos para equipamentos de informática (Dispensada *)</p> <p>47.53-9-00 - Comércio varejista especializado de eletrodomésticos e equipamentos de áudio e vídeo (Dispensada *)</p> <p>47.54-7-01 - Comércio varejista de móveis (Dispensada *)</p> <p>47.54-7-02 - Comércio varejista de artigos de colchoaria (Dispensada *)</p> <p>47.54-7-03 - Comércio varejista de artigos de iluminação (Dispensada *)</p> <p>47.55-5-01 - Comércio varejista de tecidos (Dispensada *)</p> <p>47.55-5-02 - Comercio varejista de artigos de armarinho (Dispensada *)</p> <p>47.55-5-03 - Comercio varejista de artigos de cama, mesa e banho (Dispensada *)</p> <p>47.59-8-01 - Comércio varejista de artigos de tapeçaria, cortinas e persianas (Dispensada *)</p> <p>47.59-8-99 - Comércio varejista de outros artigos de uso pessoal e doméstico não especificados anteriormente (Dispensada *)</p> <p>47.61-0-01 - Comércio varejista de livros (Dispensada *)</p> <p>47.61-0-03 - Comércio varejista de artigos de papelaria (Dispensada *)</p> <p>47.62-8-00 - Comércio varejista de discos, CDs, DVDs e fitas (Dispensada *)</p> <p>47.63-6-01 - Comércio varejista de brinquedos e artigos recreativos (Dispensada *)</p> <p>47.63-6-02 - Comércio varejista de artigos esportivos (Dispensada *)</p> <p>47.72-5-00 - Comércio varejista de cosméticos, produtos de perfumaria e de higiene pessoal (Dispensada *)</p>
--

CÓDIGO E DESCRIÇÃO DA NATUREZA JURÍDICA 206-2 - Sociedade Empresária Limitada

LOGRADOURO AV DORGIVAL PINHEIRO DE SOUSA	NÚMERO 917	COMPLEMENTO ANDAR 2 SALA G
--	----------------------	--------------------------------------

CEP 65.903-270	BAIRRO/DISTRITO CENTRO	MUNICÍPIO IMPERATRIZ	UF MA
--------------------------	----------------------------------	--------------------------------	-----------------

ENDEREÇO ELETRÔNICO RCLSOARES@OUTLOOK.COM	TELEFONE (99) 3524-0763/ (99) 9122-8273
---	---

ENTE FEDERATIVO RESPONSÁVEL (EFR) *****
--

SITUAÇÃO CADASTRAL ATIVA	DATA DA SITUAÇÃO CADASTRAL 08/01/2009
------------------------------------	---

MOTIVO DE SITUAÇÃO CADASTRAL

SITUAÇÃO ESPECIAL *****	DATA DA SITUAÇÃO ESPECIAL *****
----------------------------	------------------------------------

Aprovado pela Instrução Normativa RFB nº 1.863, de 27 de dezembro de 2018.

Emitido no dia 23/11/2021 às 10:00:19 (data e hora de Brasília).

Página: 2/4

FORMA CCL

EM BRANCO



REPÚBLICA FEDERATIVA DO BRASIL

920

CADASTRO NACIONAL DA PESSOA JURÍDICA

E

NÚMERO DE INSCRIÇÃO 10.579.273/0001-96 MATRIZ	COMPROVANTE DE INSCRIÇÃO E DE SITUAÇÃO CADASTRAL	DATA DE ABERTURA 08/01/2009
--	---	---------------------------------------

NOME EMPRESARIAL R. C. L. GOMES COMERCIO E SERVICOS LTDA
--

CÓDIGO E DESCRIÇÃO DAS ATIVIDADES ECONÔMICAS SECUNDÁRIAS 47.81-4-00 - Comércio varejista de artigos do vestuário e acessórios (Dispensada *) 47.82-2-01 - Comércio varejista de calçados (Dispensada *) 47.82-2-02 - Comércio varejista de artigos de viagem (Dispensada *) 47.89-0-01 - Comércio varejista de suvenires, bijuterias e artesanatos (Dispensada *) 47.89-0-04 - Comércio varejista de animais vivos e de artigos e alimentos para animais de estimação (Dispensada *) 47.89-0-05 - Comércio varejista de produtos saneantes domissanitários 47.89-0-07 - Comércio varejista de equipamentos para escritório (Dispensada *) 49.21-3-01 - Transporte rodoviário coletivo de passageiros, com itinerário fixo, municipal 49.23-0-02 - Serviço de transporte de passageiros - locação de automóveis com motorista 49.24-8-00 - Transporte escolar 49.29-9-01 - Transporte rodoviário coletivo de passageiros, sob regime de fretamento, municipal 49.30-2-01 - Transporte rodoviário de carga, exceto produtos perigosos e mudanças, municipal. 49.30-2-02 - Transporte rodoviário de carga, exceto produtos perigosos e mudanças, intermunicipal, interestadual e internacional 56.20-1-01 - Fornecimento de alimentos preparados preponderantemente para empresas 56.20-1-02 - Serviços de alimentação para eventos e recepções - bufê (Dispensada *) 56.20-1-03 - Cantinas - serviços de alimentação privativos 56.20-1-04 - Fornecimento de alimentos preparados preponderantemente para consumo domiciliar (Dispensada *) 71.11-1-00 - Serviços de arquitetura (Dispensada *) 77.11-0-00 - Locação de automóveis sem condutor 77.32-2-01 - Aluguel de máquinas e equipamentos para construção sem operador, exceto andaimes

CÓDIGO E DESCRIÇÃO DA NATUREZA JURÍDICA 206-2 - Sociedade Empresária Limitada

LOGRADOURO AV DORGIVAL PINHEIRO DE SOUSA	NÚMERO 917	COMPLEMENTO ANDAR 2 SALA G
--	----------------------	--------------------------------------

CEP 65.903-270	BAIRRO/DISTRITO CENTRO	MUNICÍPIO IMPERATRIZ	UF MA
--------------------------	----------------------------------	--------------------------------	-----------------

ENDEREÇO ELETRÔNICO RCLSOARES@OUTLOOK.COM	TELEFONE (99) 3524-0763/ (99) 9122-8273
---	---

ENTE FEDERATIVO RESPONSÁVEL (EFR) *****
--

SITUAÇÃO CADASTRAL ATIVA	DATA DA SITUAÇÃO CADASTRAL 08/01/2009
------------------------------------	---

MOTIVO DE SITUAÇÃO CADASTRAL

SITUAÇÃO ESPECIAL *****	DATA DA SITUAÇÃO ESPECIAL *****
----------------------------	------------------------------------

Aprovado pela Instrução Normativa RFB nº 1.863, de 27 de dezembro de 2018.

Emitido no dia 23/11/2021 às 10:00:19 (data e hora de Brasília).

Página: 3/4

PMA-MA CCL

EM BRANCO



REPÚBLICA FEDERATIVA DO BRASIL
CADASTRO NACIONAL DA PESSOA JURÍDICA

E

NÚMERO DE INSCRIÇÃO 10.579.273/0001-96 MATRIZ	COMPROVANTE DE INSCRIÇÃO E DE SITUAÇÃO CADASTRAL	DATA DE ABERTURA 08/01/2009
NOME EMPRESARIAL R. C. L. GOMES COMERCIO E SERVICOS LTDA		
CÓDIGO E DESCRIÇÃO DAS ATIVIDADES ECONÔMICAS SECUNDÁRIAS 77.32-2-02 - Aluguel de andaimes 77.33-1-00 - Aluguel de máquinas e equipamentos para escritórios (Dispensada *) 82.19-9-01 - Fotocópias (Dispensada *)		
CÓDIGO E DESCRIÇÃO DA NATUREZA JURÍDICA 206-2 - Sociedade Empresária Limitada		
LOGRADOURO AV DORIVAL PINHEIRO DE SOUSA	NÚMERO 917	COMPLEMENTO ANDAR 2 SALA G
CEP 65.903-270	BAIRRO/DISTRITO CENTRO	MUNICÍPIO IMPERATRIZ
		UF MA
ENDEREÇO ELETRÔNICO RCLSOARES@OUTLOOK.COM	TELEFONE (99) 3524-0763/ (99) 9122-8273	
ENTE FEDERATIVO RESPONSÁVEL (EFR) *****		
SITUAÇÃO CADASTRAL ATIVA	DATA DA SITUAÇÃO CADASTRAL 08/01/2009	
MOTIVO DE SITUAÇÃO CADASTRAL		
SITUAÇÃO ESPECIAL *****	DATA DA SITUAÇÃO ESPECIAL *****	

(*) A dispensa de alvarás e licenças é direito do empreendedor que atende aos requisitos constantes na Resolução CGSIM nº 51, de 11 de junho de 2019, ou da legislação própria encaminhada ao CGSIM pelos entes federativos, não tendo a Receita Federal qualquer responsabilidade quanto às atividades dispensadas.

Aprovado pela Instrução Normativa RFB nº 1.863, de 27 de dezembro de 2018.

Emitido no dia **23/11/2021** às **10:00:19** (data e hora de Brasília).

Página: **4/4**

PMA-MA CCL
EM BRANCO

**PREFEITURA MUNICIPAL DE IMPERATRIZ**

922

SECRETARIA MUNICIPAL DA FAZENDA**DADOS CADASTRAIS DO CONTRIBUINTE****DADOS GERAIS**

TIPO DE PESSOA:	JURÍDICA	CNPJ:	10579273000196
NOME EMPRESARIAL:	R. C. L. GOMES & CIA LTDA		
NOME FANTASIA:	COMERCIAL SOARES		
INSCRIÇÃO MUNICIPAL:	876780	SITUAÇÃO CADASTRAL:	Ativo
NATUREZA JURÍDICA:	2062 - SOCIEDADE EMPRESÁRIA LIMITADA		
CBO:			
DOC. CONSTITUIÇÃO:	CONTRATO SOCIAL	ÚLT. ATUAL. CONTR.	08/01/2009
ÓRGÃO DE REGISTRO:	NÃO REGISTRADO -	NIRE:	
CAPITAL SOCIAL:	500.000,00	INSCRIÇÃO ESTADUAL:	
REG. TRIBUTÁRIO:	Normal	TIPO ESTABELECIMENTO:	Sede / Matriz
SUBSTITUTO TRIBUTÁRIO:	NÃO	REGIME PAGAMENTO:	DE COMPETENCIA
INSCR. MUNIC. PRINCIPAL:	SIM	TIPO ENQUADRAMENTO:	LTDA
LIVRO:		FOLHA:	
ATV. LICENCIADA VINCULADA:		DATA DO REGISTRO:	08/01/2009
TIPO PORTE:	PEQUENO PORTE		

ENDEREÇOS**ENDEREÇO ESTABELECIMENTO**

TIPO DE LOCALIZAÇÃO:	ZONA URBANA	USO DO IMÓVEL:	
TIPO DE IMÓVEL:	N?O INFORMADO	INSC. IMOBILIÁRIA:	
CIDADE/UF:	IMPERATRIZ / MA	NÚMERO:	3253
ENDEREÇO:	RUA SIMPLICIO MOREIRA	CEP:	65916073
COMPLEMENTO:	TERREO;	BAIRRO:	BACURI
POVOADO:		ZONA RURAL:	
CCIR:		NIRF:	
DATUM REFERÊNCIA:		LATITUDE:	
LONGITUDE:			

ENDEREÇO CORRESPONDÊNCIA

CIDADE/UF:	/	NÚMERO:	
ENDEREÇO:		CEP:	
COMPLEMENTO:		BAIRRO:	

CONTATOS

TIPO DE CONTATO	DESCRIÇÃO
-----	-----

2010

PMA-MA CCL
EM BRANCO

LISTA DE ATIVIDADES

CÓDIGO CNAE	DESCRIÇÃO	PRINCIPAL
471130200	COMERCIO VAREJISTA DE MERCADORIAS EM GERAL, COM	SIM
463110000	COMERCIO ATACADISTA DE LEITE E LATICINIOS	
463460200	COMERCIO ATACADISTA DE AVES ABATIDAS E DERIVADOS	
472969900	COMERCIO VAREJISTA DE PRODUTOS ALIMENTICIOS EM GERAL OU	
475390000	COMERCIO VAREJISTA ESPECIALIZADO DE ELETRODOMESTICOS E	
475550100	COMERCIO VAREJISTA DE TECIDOS	
474230000	COMERCIO VAREJISTA DE MATERIAL ELETRICO	
475470100	COMERCIO VAREJISTA DE MOVEIS	
463970100	COMERCIO ATACADISTA DE PRODUTOS ALIMENTICIOS EM GERAL	
464940800	COMERCIO ATACADISTA DE PRODUTOS DE HIGIENE, LIMPEZA E	
472110300	COMERCIO VAREJISTA DE LATICINIOS E FRIOS	
472290200	PEIXARIA	
472290100	COMERCIO VAREJISTA DE CARNES - ACOUGUES	
472450000	COMERCIO VAREJISTA DE HORTIFRUTIGRANJEIROS	
475120100	COMÉRCIO VAREJISTA ESPECIALIZADO DE EQUIPAMENTOS E	

REPRESENTANTES E QSA**REPRESENTANTES DA EMPRESA**

RESPONSABILIDADE	CPF/CNPJ	NOME/RAZÃO SOCIAL
Legal	NÃO DEFINIDO	NÃO DEFINIDO
Contábil	NÃO DEFINIDO	NÃO DEFINIDO

ÁREA/HORÁRIO FUNCIONAMENTO**IDENTIFICAÇÃO DO SOLO E DA ATIVIDADE**

ÁREA FÍSICA OCUPADA:	0,00m ²	QTD. DE SALAS:	0
----------------------	--------------------	----------------	---

QUADRAS E CINEMAS

QUANTIDADE DE QUADRAS:	0
QUANTIDADE DE CINEMAS:	0

Local: IMPERATRIZ / MA , 14/10/2020

CPF/CNPJ: 10579273000196
 Nome/Razão: R. C. L. GOMES & CIA LTDA
Contribuinte

Nome: JOSE HELIO DE BRITO

Servidor

PMA-MA CCL
EM BRANCO

INSC. ESTADUAL: 12.310.827-6
 RAZÃO SOCIAL: R C L GOMES COMERCIO E SERVIÇOS LTDA

ÚLTIMA ALTERAÇÃO: 19/02/2021

SITUAÇÃO FISCAL: REGULAR
 MOTIVOS FISCAIS:

SERASA: Não

SITUAÇÃO CADASTRAL: ATIVO
 MOTIVO CADASTRAL: --

DADOS GERAIS

CPF/CNPJ: 10.579.273/0001-96
 RAZÃO SOCIAL: R C L GOMES COMERCIO E SERVIÇOS LTDA
 NIRE: 21200660435
 INÍCIO DE ATIVIDADES: 19/01/2009
 AGÊNCIA REGIONAL: 02 - AGÊNCIA DE IMPERATRIZ
 TIPO DE SOCIEDADE: SOCIEDADE EMPRESÁRIA LIMITADA
 REGIME DE PAG.: NORMAL
 DATA OBRIG. NFE: 01/12/2008
 CORREIO ELETRÔNICO: RCLSOARES@OUTLOOK.COM

INSC. CENTRALIZADORA: --
 TIPO PESSOA: JURÍDICA
 CAPITAL SOCIAL: 500.000,00
 UFRE: 47 - UFRE/IMPERATRIZ
 CAT. DO ESTABELECIMENTO: MATRIZ OU UNICO
 DATA OBRIG. EFD: 01/01/2018
 ÁREA UTILIZADA: 0

ENDEREÇO DE ESTABELECIMENTO

CEP: 65903-270
 ENDEREÇO: AVE DORGIVAL PINHEIRO DE SOUSA
 COMPLEMENTO: ANDAR 2 SALA G
 PONTO DE REFERENC.: --
 CIDADE: IMPERATRIZ
 TELEFONE: (99)3528-4713
 CEP CAIXA POSTAL: --

NÚMERO: 917
 BAIRRO: CENTRO
 ESTADO: MA
 FAX: (99)3528-4713

ENDEREÇO FISCAL

CEP: --
 ENDEREÇO: AVE DORGIVAL PINHEIRO DE SOUSA
 COMPLEMENTO: ANDAR 2 SALA G
 PONTO DE REFERENC.: --
 CIDADE: IMPERATRIZ
 TELEFONE: (99)3528-4713
 CEP CAIXA POSTAL: 00000-000

NÚMERO: 917
 BAIRRO: CENTRO
 ESTADO: MA
 FAX: (99)3528-4713

CNAE - ATIVIDADES ECONÔMICAS

ORDEM	CÓDIGO	DESCRIÇÃO
1	4639701	COMÉRCIO ATACADISTA DE PRODUTOS ALIMENTÍCIOS EM GERAL
2	8219901	FOTOCÓPIAS
3	4634602	COMÉRCIO ATACADISTA DE AVES ABATIDAS E DERIVADOS
4	4637104	COMÉRCIO ATACADISTA DE PÃES, BOLOS, BISCOITOS E SIMILARES
5	4649408	COMÉRCIO ATACADISTA DE PRODUTOS DE HIGIENE, LIMPEZA E CONSERVAÇÃO DOMICILIAR
6	4649499	COMÉRCIO ATACADISTA DE OUTROS EQUIPAMENTOS E ARTIGOS DE USO PESSOAL E DOMÉSTICO NÃO
7	4691500	COMÉRCIO ATACADISTA DE MERCADORIAS EM GERAL, COM PREDOMINÂNCIA DE PRODUTOS ALIMENTÍCIOS
8	4711302	COMÉRCIO VAREJISTA DE MERCADORIAS EM GERAL, COM PREDOMINÂNCIA DE PRODUTOS ALIMENTÍCIOS -
9	4712100	COMÉRCIO VAREJISTA DE MERCADORIAS EM GERAL, COM PREDOMINÂNCIA DE PRODUTOS ALIMENTÍCIOS -
10	4721103	COMÉRCIO VAREJISTA DE LATICÍNIOS E FRIOS
11	4722901	COMÉRCIO VAREJISTA DE CARNES - AÇUGUES
12	4722902	PEIXARIA
13	4723700	COMÉRCIO VAREJISTA DE BEBIDAS
14	4724500	COMÉRCIO VAREJISTA DE HORTIFRUTIGRANJEIROS
15	4729699	COMÉRCIO VAREJISTA DE PRODUTOS ALIMENTÍCIOS EM GERAL OU ESPECIALIZADO EM PRODUTOS ALIMENTÍCIOS
16	4741500	COMÉRCIO VAREJISTA DE TINTAS E MATERIAIS PARA PINTURA
17	4742300	COMÉRCIO VAREJISTA DE MATERIAL ELÉTRICO
18	4744001	COMÉRCIO VAREJISTA DE FERRAGENS E FERRAMENTAS
19	4744002	COMÉRCIO VAREJISTA DE MADEIRA E ARTEFATOS
20	4744003	COMÉRCIO VAREJISTA DE MATERIAIS HIDRÁULICOS
21	4744004	COMÉRCIO VAREJISTA DE CAL, AREIA, PEDRA BRITADA, TIJOLOS E TELHAS
22	4744005	COMÉRCIO VAREJISTA DE MATERIAIS DE CONSTRUÇÃO NÃO ESPECIFICADOS ANTERIORMENTE
23	4744099	COMÉRCIO VAREJISTA DE MATERIAIS DE CONSTRUÇÃO EM GERAL
24	4751201	COMÉRCIO VAREJISTA ESPECIALIZADO DE EQUIPAMENTOS E SUPRIMENTOS DE INFORMÁTICA
25	4751202	RECARGA DE CARTUCHOS PARA EQUIPAMENTOS DE INFORMÁTICA
26	4753900	COMÉRCIO VAREJISTA ESPECIALIZADO DE ELETRODOMÉSTICOS E EQUIPAMENTOS DE ÁUDIO E VÍDEO

10/10/10

FMA-MA CCL
EM BRANCO



CNAE - ATIVIDADES ECONÔMICAS

ORDEM	CÓDIGO	DESCRIÇÃO
27	4754701	COMÉRCIO VAREJISTA DE MÓVEIS
28	4754702	COMÉRCIO VAREJISTA DE ARTIGOS DE COLCHOARIA
29	4754703	COMÉRCIO VAREJISTA DE ARTIGOS DE ILUMINAÇÃO
30	4755501	COMÉRCIO VAREJISTA DE TECIDOS
31	4755502	COMERCIO VAREJISTA DE ARTIGOS DE ARMARINHO
32	4755503	COMERCIO VAREJISTA DE ARTIGOS DE CAMA, MESA E BANHO
33	4759801	COMÉRCIO VAREJISTA DE ARTIGOS DE TAPEÇARIA, CORTINAS E PERSIANAS
34	4759899	COMÉRCIO VAREJISTA DE OUTROS ARTIGOS DE USO DOMÉSTICO NÃO ESPECIFICADOS ANTERIORMENTE
35	4761001	COMÉRCIO VAREJISTA DE LIVROS
36	4761003	COMÉRCIO VAREJISTA DE ARTIGOS DE PAPELARIA
37	4762800	COMÉRCIO VAREJISTA DE DISCOS, CDS, DVDS E FITAS
38	4763601	COMÉRCIO VAREJISTA DE BRINQUEDOS E ARTIGOS RECREATIVOS
39	4763602	COMÉRCIO VAREJISTA DE ARTIGOS ESPORTIVOS
40	4772500	COMÉRCIO VAREJISTA DE COSMÉTICOS, PRODUTOS DE PERFUMARIA E DE HIGIENE PESSOAL
41	4781400	COMÉRCIO VAREJISTA DE ARTIGOS DO VESTUÁRIO E ACESSÓRIOS
42	4782201	COMÉRCIO VAREJISTA DE CALÇADOS
43	4782202	COMÉRCIO VAREJISTA DE ARTIGOS DE VIAGEM
44	4789001	COMÉRCIO VAREJISTA DE SUVENIRES, BIJUTERIAS E ARTESANATOS
45	4789004	COMÉRCIO VAREJISTA DE ANIMAIS VIVOS E DE ARTIGOS E ALIMENTOS PARA ANIMAIS DE ESTIMAÇÃO
46	4789005	COMÉRCIO VAREJISTA DE PRODUTOS SANEANTES DOMISSANITÁRIOS
47	4789007	COMÉRCIO VAREJISTA DE EQUIPAMENTOS PARA ESCRITÓRIO
48	4921301	TRANSPORTE RODOVIÁRIO COLETIVO DE PASSAGEIROS, COM ITINERÁRIO FIXO, MUNICIPAL
49	4923002	SERVIÇO DE TRANSPORTE DE PASSAGEIROS - LOCAÇÃO DE AUTOMÓVEIS COM MOTORISTA
50	4924800	TRANSPORTE ESCOLAR
51	4929901	TRANSPORTE RODOVIÁRIO COLETIVO DE PASSAGEIROS, SOB REGIME DE FRETAMENTO, MUNICIPAL
52	4930201	TRANSPORTE RODOVIÁRIO DE CARGA, EXCETO PRODUTOS PERIGOSOS E MUDANÇAS, MUNICIPAL
53	4930202	TRANSPORTE RODOVIÁRIO DE CARGA, EXCETO PRODUTOS PERIGOSOS E MUDANÇAS, INTERMUNICIPAL,
54	5620101	FORNECIMENTO DE ALIMENTOS PREPARADOS PREPONDERANTEMENTE PARA EMPRESAS
55	5620102	SERVIÇOS DE ALIMENTAÇÃO PARA EVENTOS E RECEPÇÕES - BUFÊ
56	5620103	CANTINAS - SERVIÇOS DE ALIMENTAÇÃO PRIVATIVOS
57	5620104	FORNECIMENTO DE ALIMENTOS PREPARADOS PREPONDERANTEMENTE PARA CONSUMO DOMICILIAR
58	7111100	SERVIÇOS DE ARQUITETURA
59	7711000	LOCAÇÃO DE AUTOMÓVEIS SEM CONDUTOR
60	7732201	ALUGUEL DE MÁQUINAS E EQUIPAMENTOS PARA CONSTRUÇÃO SEM OPERADOR, EXCETO ANDAIMES
61	7732202	ALUGUEL DE ANDAIMES
62	7733100	ALUGUEL DE MÁQUINAS E EQUIPAMENTOS PARA ESCRITÓRIO
63	4623109	COMÉRCIO ATACADISTA DE ALIMENTOS PARA ANIMAIS
64	4631100	COMÉRCIO ATACADISTA DE LEITE E LATICÍNIOS

REPRESENTANTES LEGAIS

CNN/CPF	NOME/RAZÃO SOCIAL	TIPO DE RELAÇÃO
21543232353	JOSE DE JESUS MARQUES	3 - CONTADOR
48717096391	REGINA CELIA LIMA GOMES	101 - SÓCIO

AÇÕES JUDICIAIS

TIPO	DATA INCLUSÃO	DATA REVOGAÇÃO	DOC. CONCESSÃO	EFEITO
------	---------------	----------------	----------------	--------

Não existem Ações Judiciais para essa inscrição estadual.

OBRIGATORIEDADE / CREDENCIAMENTO

TIPO	DATA INÍCIO	DATA FIM	SITUAÇÃO
ICMS	01/01/2018	--	Ativo
NF-e	01/12/2008	--	Ativo
EFD	01/01/2015	--	Ativo
EFD	01/01/2016	--	Ativo
EFD	01/09/2017	--	Ativo
EFD	01/01/2018	--	Ativo

Não existem Incentivos/Regimes Especiais para essa inscrição

PMZ-MA-001
EM BRANCO

926

INCENTIVOS / REGIMES ESPECIAIS

TIPO	DATA INÍCIO	DATA FIM	SITUAÇÃO
------	-------------	----------	----------

Não existem Incentivos/Regimes Especiais para essa inscrição

6

PMA-MA / CCL
EM BRANCO

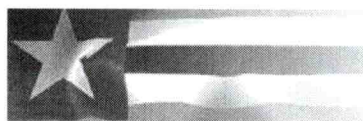

Estado do
Maranhão

SINTEGRA/ICMS

Consulta Pública do Cadastro do Estado do
Maranhão

SECRETARIA DA FAZENDA

SECRETARIA DA FAZENDA

Resultado da Consulta SINTEGRA/ICMS

IDENTIFICAÇÃO

CGC: 10.579.273/0001-96 **Inscrição Estadual:** 12.310827-6

Razão Social: R C L GOMES COMERCIO E SERVIA+OS LTDA

Regime Apuração: NORMAL

ENDEREÇO

Logradouro: AVE DORGIVAL PINHEIRO DE SOUSA

Número: 917 **Complemento:** ANDAR 2 SALA G

Bairro: CENTRO

Município: IMPERATRIZ **UF:** MA

CEP: 65903270 **DDD:** **Telefone:** 35284713

INFORMAÇÕES COMPLEMENTARES

CNAE 4639701 - COMÉRCIO ATACADISTA DE PRODUTOS ALIMENTÍCIOS EM
Principal: GERAL

CNAEs Secundários

Código	Descrição CNAE
4721103	COMÉRCIO VAREJISTA DE LATICÍNIOS E FRIOS
4722901	COMÉRCIO VAREJISTA DE CARNES - AÇOUGUES
4722902	PEIXARIA
4723700	COMÉRCIO VAREJISTA DE BEBIDAS
4724500	COMÉRCIO VAREJISTA DE HORTIFRUTIGRANJEIROS
4729699	COMÉRCIO VAREJISTA DE PRODUTOS ALIMENTÍCIOS EM GERAL OU ESPECIALIZADO EM PRODUTOS ALIMENTÍCIOS NÃO ESPECIFICADOS ANTERIORMENTE
4741500	COMÉRCIO VAREJISTA DE TINTAS E MATERIAIS PARA PINTURA
4742300	COMÉRCIO VAREJISTA DE MATERIAL ELÉTRICO
4744001	COMÉRCIO VAREJISTA DE FERRAGENS E FERRAMENTAS
4744002	COMÉRCIO VAREJISTA DE MADEIRA E ARTEFATOS
8219901	FOTOCÓPIAS
4744003	COMÉRCIO VAREJISTA DE MATERIAIS HIDRÁULICOS
4744004	COMÉRCIO VAREJISTA DE CAL, AREIA, PEDRA BRITADA, TIJOLOS E TELHAS
4744005	COMÉRCIO VAREJISTA DE MATERIAIS DE CONSTRUÇÃO NÃO ESPECIFICADOS ANTERIORMENTE
4744099	COMÉRCIO VAREJISTA DE MATERIAIS DE CONSTRUÇÃO EM GERAL
4751201	COMÉRCIO VAREJISTA ESPECIALIZADO DE EQUIPAMENTOS E SUPRIMENTOS DE INFORMÁTICA
4751202	RECARGA DE CARTUCHOS PARA EQUIPAMENTOS DE INFORMÁTICA
4753900	COMÉRCIO VAREJISTA ESPECIALIZADO DE ELETRODOMÉSTICOS E EQUIPAMENTOS DE ÁUDIO E VÍDEO
4754701	COMÉRCIO VAREJISTA DE MÓVEIS
4754702	COMÉRCIO VAREJISTA DE ARTIGOS DE COLCHOARIA
4754703	COMÉRCIO VAREJISTA DE ARTIGOS DE ILUMINAÇÃO
4634602	COMÉRCIO ATACADISTA DE AVES ABATIDAS E DERIVADOS
4755501	COMÉRCIO VAREJISTA DE TECIDOS
4755502	COMERCIO VAREJISTA DE ARTIGOS DE ARMARINHO
4755503	COMERCIO VAREJISTA DE ARTIGOS DE CAMA, MESA E BANHO
4759801	COMÉRCIO VAREJISTA DE ARTIGOS DE TAPEÇARIA, CORTINAS E PERSIANAS
4759899	COMÉRCIO VAREJISTA DE OUTROS ARTIGOS DE USO DOMÉSTICO NÃO ESPECIFICADOS ANTERIORMENTE
4761001	COMÉRCIO VAREJISTA DE LIVROS
4761003	COMÉRCIO VAREJISTA DE ARTIGOS DE PAPELARIA
4762800	COMÉRCIO VAREJISTA DE DISCOS, CDS, DVDS E FITAS
4763601	COMÉRCIO VAREJISTA DE BRINQUEDOS E ARTIGOS RECREATIVOS
4763602	COMÉRCIO VAREJISTA DE ARTIGOS ESPORTIVOS
4637104	COMÉRCIO ATACADISTA DE PÃES, BOLOS, BISCOITOS E SIMILARES
4772500	COMÉRCIO VAREJISTA DE COSMÉTICOS, PRODUTOS DE PERFUMARIA E DE HIGIENE PESSOAL
4781400	COMÉRCIO VAREJISTA DE ARTIGOS DO VESTUÁRIO E ACESSÓRIOS
4782201	COMÉRCIO VAREJISTA DE CALÇADOS
4782202	COMÉRCIO VAREJISTA DE ARTIGOS DE VIAGEM
4789001	COMÉRCIO VAREJISTA DE SUVENIRES, BIJUTERIAS E ARTESANATOS

PMA-MA / CCL

EM BRANCO

CNAEs Secundários	
Código	Descrição CNAE
4789004	COMÉRCIO VAREJISTA DE ANIMAIS VIVOS E DE ARTIGOS E ALIMENTOS PARA ANIMAIS DE ESTIMAÇÃO
4789005	COMÉRCIO VAREJISTA DE PRODUTOS SANEANTES DOMISSANITÁRIOS
4789007	COMÉRCIO VAREJISTA DE EQUIPAMENTOS PARA ESCRITÓRIO
4921301	TRANSPORTE RODOVIÁRIO COLETIVO DE PASSAGEIROS, COM ITINERÁRIO FIXO, MUNICIPAL
4923002	SERVIÇO DE TRANSPORTE DE PASSAGEIROS - LOCAÇÃO DE AUTOMÓVEIS COM MOTORISTA
4649408	COMÉRCIO ATACADISTA DE PRODUTOS DE HIGIENE, LIMPEZA E CONSERVAÇÃO DOMICILIAR
4924800	TRANSPORTE ESCOLAR
4929901	TRANSPORTE RODOVIÁRIO COLETIVO DE PASSAGEIROS, SOB REGIME DE FRETAMENTO, MUNICIPAL
4930201	TRANSPORTE RODOVIÁRIO DE CARGA, EXCETO PRODUTOS PERIGOSOS E MUDANÇAS, MUNICIPAL
4930202	TRANSPORTE RODOVIÁRIO DE CARGA, EXCETO PRODUTOS PERIGOSOS E MUDANÇAS, INTERMUNICIPAL, INTERESTADUAL E INTERNACIONAL
5620101	FORNECIMENTO DE ALIMENTOS PREPARADOS PREPONDERANTEMENTE PARA EMPRESAS
5620102	SERVIÇOS DE ALIMENTAÇÃO PARA EVENTOS E RECEPÇÕES - BUFÊ
5620103	CANTINAS - SERVIÇOS DE ALIMENTAÇÃO PRIVATIVOS
5620104	FORNECIMENTO DE ALIMENTOS PREPARADOS PREPONDERANTEMENTE PARA CONSUMO DOMICILIAR
7111100	SERVIÇOS DE ARQUITETURA
7711000	LOCAÇÃO DE AUTOMÓVEIS SEM CONDUTOR
4649499	COMÉRCIO ATACADISTA DE OUTROS EQUIPAMENTOS E ARTIGOS DE USO PESSOAL E DOMÉSTICO NÃO ESPECIFICADOS ANTERIORMENTE
7732201	ALUGUEL DE MÁQUINAS E EQUIPAMENTOS PARA CONSTRUÇÃO SEM OPERADOR, EXCETO ANDAIMES
7732202	ALUGUEL DE ANDAIMES
7733100	ALUGUEL DE MÁQUINAS E EQUIPAMENTOS PARA ESCRITÓRIO
4623109	COMÉRCIO ATACADISTA DE ALIMENTOS PARA ANIMAIS
4631100	COMÉRCIO ATACADISTA DE LEITE E LATICÍNIOS
4691500	COMÉRCIO ATACADISTA DE MERCADORIAS EM GERAL, COM PREDOMINÂNCIA DE PRODUTOS ALIMENTÍCIOS
4711302	COMÉRCIO VAREJISTA DE MERCADORIAS EM GERAL, COM PREDOMINÂNCIA DE PRODUTOS ALIMENTÍCIOS - SUPERMERCADOS
4712100	COMÉRCIO VAREJISTA DE MERCADORIAS EM GERAL, COM PREDOMINÂNCIA DE PRODUTOS ALIMENTÍCIOS - MINIMERCADOS, MERCEARIAS E ARMAZÉNS

Situação Cadastral Vigente: HABILITADO

Data desta Situação Cadastral: 29/07/2020

OBRIGAÇÕES

NFe a partir de: 01/12/2008 - (4634602), 01/09/2009 - (4631100-4637104-4639701-4691500), 01/04/2010 - (4623109-4649408-4649499), 30/06/2011 - (CNAE's): (Devido emissão voluntária),

EDF a partir de: 01/01/2015, 01/01/2016, 01/09/2017, 01/01/2018,

CTE a partir de: 01/03/2012 - (OBRIGADO => SERVIÇO DE TRANSPORTE),

Observação: Os dados acima estão baseados em informações fornecidas pelo próprio contribuinte cadastrado. Não valem como certidão de sua efetiva existência de fato e de direito, não são oponíveis à Fazenda e nem excluem a responsabilidade tributária derivada de operações com ele ajustadas.

Data da Consulta: 12/05/2021

Número da Consulta:

[Nova Consulta](#) [Imprimir](#)

PMA-MA / CCL

EM BRANCO

CERTIDÃO SIMPLIFICADA

Sistema Nacional de Registro de Empresas Mercantis - SINREM

Certificamos que as informações abaixo constam dos documentos arquivados nesta Junta Comercial e são vigentes na data da sua expedição.

Nome Empresarial: R. C. L. GOMES COMERCIO E SERVIÇOS LTDA		Protocolo: MAC2101530772	
Natureza Jurídica: Sociedade Empresária Limitada			
NIRE (Sede) 21200660435	CNPJ 10.579.273/0001-96	Data de Ato Constitutivo 08/01/2009	Início de Atividade 08/01/2009
Endereço Completo Avenida DORGIVAL PINHEIRO DE SOUSA, Nº 917, ANDAR 2 SALA G, CENTRO - Imperatriz/MA - CEP 65903-270			
Objeto Social COMERCIO ATACADISTA DE PRODUTOS ALIMENTICIOS EM GERAL COMERCIO ATACADISTA DE ALIMENTOS PARA ANIMAIS COMERCIO ATACADISTA DE LEITE E LATICINIOS COMERCIO ATACADISTA DE AVES ABATIDAS E DERIVADOS COMERCIO ATACADISTA DE PAES, BOLOS, BISCOITOS E SIMILARES COMERCIO ATACADISTA DE PRODUTOS DE HIGIENE, LIMPEZA E CONSERVACAO DOMICILIAR COMERCIO ATACADISTA DE OUTROS EQUIPAMENTOS E ARTIGOS DE USO PESSOAL E DOMESTICO NAO ESPECIFICADOS ANTERIORMENTE (COPOS, PRATOS, TALHERES, GUARDANAPOS, EMBALAGENS PARA ALIMENTOS PREPARADOS E SIMILARES) COMERCIO ATACADISTA DE MERCADORIAS EM GERAL, COM PREDOMINANCIA DE PRODUTOS ALIMENTICIOS COMERCIO VAREJISTA DE MERCADORIAS EM GERAL, COM PREDOMINANCIA DE PRODUTOS ALIMENTICIOS - SUPERMERCADOS COMERCIO VAREJISTA DE MERCADORIAS EM GERAL, COM PREDOMINANCIA DE PRODUTOS ALIMENTICIOS - MINIMERCADOS, MERCEARIAS E ARMAZENS COMERCIO VAREJISTA DE LATICINIOS E FRIOS DOMICILIAR COMERCIO VAREJISTA DE CARNES - ACOUGUES PEIXARIA COMERCIO VAREJISTA DE BEBIDAS COMERCIO VAREJISTA DE HORTIFRUTIGRANJEIROS COMERCIO VAREJISTA DE PRODUTOS ALIMENTICIOS EM GERAL OU ESPECIALIZADO EM PRODUTOS ALIMENTICIOS NAO ESPECIFICADOS ANTERIORMENTE (MERENDA ESCOLAR, COM PREDOMINANCIA DE POLPAS DE FRUTAS, FRIOS E CONGELADOS) COMERCIO VAREJISTA DE TINTAS E MATERIAIS PARA PINTURA COMERCIO VAREJISTA DE MATERIAL ELETRICO COMERCIO VAREJISTA DE FERRAGENS E FERRAMENTAS COMERCIO VAREJISTA DE MADEIRA E ARTEFATOS COMERCIO VAREJISTA DE MATERIAIS HIDRAULICOS COMERCIO VAREJISTA DE CAL, AREIA, PEDRA BRITADA, TIJOLOS E TELHAS COMERCIO VAREJISTA DE MATERIAIS DE CONSTRUCAO NAO ESPECIFICADOS ANTERIORMENTE (ARTEFATOS DE CIMENTO, AZULEJOS, CERAMICAS, BOX, CAIXA D'AGUA, CALHAS, CIMENTO, DIVISORIAS, ESQUADRIAS, FORRO, GESSO, PISOS, PIAS, JANELAS, PORTAS, PORTOES E RODAPES) COMERCIO VAREJISTA DE MATERIAIS DE CONSTRUCAO EM GERAL COMERCIO VAREJISTA ESPECIALIZADO DE EQUIPAMENTOS E SUPRIMENTOS DE INFORMATICA RECARGA DE CARTUCHOS PARA EQUIPAMENTOS DE INFORMATICA COMERCIO VAREJISTA ESPECIALIZADO DE ELETRODOMESTICOS E EQUIPAMENTOS DE AUDIO E VIDEO COMERCIO VAREJISTA DE MOVEIS (CADEIRAS, MESAS E CARTEIRAS ESCOLARES) COMERCIO VAREJISTA DE ARTIGOS DE COLCHOARIA COMERCIO VAREJISTA DE ARTIGOS DE ILUMINACAO COMERCIO VAREJISTA DE TECIDOS (MALHA PARA CONFECCAO) COMERCIO VAREJISTA DE ARTIGOS DE ARMARINHO COMERCIO VAREJISTA DE ARTIGOS DE CAMA, MESA E BANHO COMERCIO VAREJISTA DE ARTIGOS DE TAPECARIA, CORTINAS E PERSIANAS COMERCIO VAREJISTA DE OUTROS ARTIGOS DE USO PESSOAL E DOMESTICO NAO ESPECIFICADOS ANTERIORMENTE (UTENSILIOS DOMESTICOS) COMERCIO VAREJISTA DE LIVROS COMERCIO VAREJISTA DE ARTIGOS DE PAPELARIA COMERCIO VAREJISTA DE DISCOS, CDS, DVDS E FITAS COMERCIO VAREJISTA DE BRINQUEDOS E ARTIGOS RECREATIVOS COMERCIO VAREJISTA DE ARTIGOS ESPORTIVOS COMERCIO VAREJISTA DE COSMETICOS, PRODUTOS DE PERFUMARIA E DE HIGIENE PESSOAL COMERCIO VAREJISTA DE ARTIGOS DO VESTUARIO E ACESSORIOS (FARDAMENTO ESCOLAR) COMERCIO VAREJISTA DE CALCADOS COMERCIO VAREJISTA DE ARTIGOS DE VIAGEM COMERCIO VAREJISTA DE SUVENIRES, BIJUTERIAS E ARTESANATOS COMERCIO VAREJISTA DE ANIMAIS VIVOS E DE ARTIGOS E ALIMENTOS PARA ANIMAIS DE ESTIMACAO COMERCIO VAREJISTA DE PRODUTOS SANEANTES DOMISSANITARIOS COMERCIO VAREJISTA DE EQUIPAMENTOS PARA ESCRITORIO TRANSPORTE RODOVIARIO COLETIVO DE PASSAGEIROS, COM ITINERARIO FIXO, MUNICIPAL SERVIÇO DE TRANSPORTE DE PASSAGEIROS - LOCAÇÃO DE AUTOMOVEIS COM MOTORISTA TRANSPORTE ESCOLAR TRANSPORTE RODOVIARIO COLETIVO DE PASSAGEIROS, SOB REGIME DE FRETAMENTO, MUNICIPAL TRANSPORTE RODOVIARIO DE CARGA, EXCETO PRODUTOS PERIGOSOS E MUDANCAS, MUNICIPAL TRANSPORTE RODOVIARIO DE CARGA, EXCETO PRODUTOS PERIGOSOS E MUDANCAS, INTERMUNICIPAL, INTERESTADUAL E INTERNACIONAL FORNECIMENTO DE ALIMENTOS PREPARADOS PREPONDERANTEMENTE PARA EMPRESAS SERVICOS DE ALIMENTACAO PARA EVENTOS E RECEPCOES - BUFE CANTINAS - SERVICOS DE ALIMENTACAO PRIVATIVOS FORNECIMENTO DE ALIMENTOS PREPARADOS PREPONDERANTEMENTE PARA CONSUMO DOMICILIAR SERVICOS DE ARQUITETURA LOCACAO DE AUTOMOVEIS SEM CONDUTOR ALUGUEL DE MAQUINAS E EQUIPAMENTOS PARA CONSTRUCAO SEM OPERADOR, EXCETO ANDAIMES ALUGUEL DE MAQUINAS E EQUIPAMENTOS PARA ESCRITORIOS FOTOCOPIAS (SERVICOS DE FOTOCOPIAS).			
Capital Social R\$ 500.000,00 (quinhentos mil reais)		Porte EPP (Empresa de Pequeno Porte)	
Capital Integralizado R\$ 500.000,00 (quinhentos mil reais)		Prazo de Duração Indeterminado	
Dados do Sócio			
Nome REGINA CELIA LIMA GOMES	CPF/CNPJ 487.170.963-91	Participação no capital R\$ 500.000,00	Espécie de sócio Sócio
		Administrador S	Término do mandato Indeterminado

PMA-MA / CCL
EM BRANCO

930
e

CERTIDÃO SIMPLIFICADA

Continuação

Sistema Nacional de Registro de Empresas Mercantis - SINREM

Certificamos que as informações abaixo constam dos documentos arquivados
nesta Junta Comercial e são vigentes na data da sua expedição.

Nome Empresarial: R. C. L. GOMES COMERCIO E SERVIÇOS LTDA			Protocolo: MAC2101530772
Natureza Jurídica: Sociedade Empresária Limitada			
Dados do Administrador			
Nome	CPF	Término do mandato	
REGINA CELIA LIMA GOMES	487.170.963-91	Indeterminado	
Último Arquivamento			Situação
Data	Número	Ato/eventos	ATIVA
/03/2021	20210460113	223 / 223 - BALANCO	Status SEM STATUS

Esta certidão foi emitida automaticamente em 18/10/2021, às 11:23:59 (horário de Brasília).
Se impressa, verificar sua autenticidade no <https://www.empresafacil.ma.gov.br>, com o código **QDUTNHME**.



MAC2101530772

Lilian Theresa Rodrigues Mendonça
Secretário Geral

PMA-MA / CCL
EM BRANCO

CERTIDÃO ESPECÍFICA

Sistema Nacional de Registro de Empresas Mercantis - SINREM

Certificamos que as informações abaixo constam dos documentos arquivados
nesta Junta Comercial e são vigentes na data da sua expedição.

Certificamos que R. C. L. GOMES COMERCIO E SERVIÇOS LTDA encontra-se registrada nesta Junta Comercial, como segue:		Protocolo: MAC2101530801	
NIRE 21200660435 CNPJ 10.579.273/0001-96		Situação ATIVA Status SEM STATUS	
Endereço Completo DORGIVAL PINHEIRO DE SOUSA, Nº 917, ANDAR 2 SALA G, CENTRO - Imperatriz/MA - CEP 65903-270			
Arquivamentos Posteriores			
Ato	Número	Data	Descrição
223	20210460113	31/03/2021	BALANCO
002	20210244003	19/02/2021	ALTERACAO DE DADOS (EXCETO NOME EMPRESARIAL)
002	20210244003	19/02/2021	CONSOLIDAÇÃO DE CONTRATO/ESTATUTO
002	20201039770	10/11/2020	CONSOLIDAÇÃO DE CONTRATO/ESTATUTO
002	20201039770	10/11/2020	ALTERACAO DE DADOS E DE NOME EMPRESARIAL
223	20200996053	26/10/2020	BALANCO
223	20170538290	03/05/2017	BALANCO
002	20160860598	07/12/2016	ALTERACAO DE DADOS (EXCETO NOME EMPRESARIAL)
002	20160492483	15/07/2016	ALTERACAO DE DADOS (EXCETO NOME EMPRESARIAL)
223	20160440807	06/06/2016	BALANCO
223	20150268335	14/04/2015	BALANCO
002	20140636331	11/09/2014	ALTERACAO DE DADOS (EXCETO NOME EMPRESARIAL)
002	20140501924	29/07/2014	ALTERACAO DE DADOS E DE NOME EMPRESARIAL
223	20140255281	14/04/2014	BALANCO
223	20130332143	30/04/2013	BALANCO
307	20130156477	27/02/2013	REENQUADRAMENTO DE MICROEMPRESA COMO EMPRESA DE PEQUENO PORTE
223	20121971708	03/12/2012	BALANCO
002	20121958248	30/11/2012	ALTERACAO DE DADOS (EXCETO NOME EMPRESARIAL)
223	20110028767	12/01/2011	BALANCO
002	20100650392	27/10/2010	ALTERACAO DE DADOS (EXCETO NOME EMPRESARIAL)
223	20090061284	05/02/2009	BALANCO
315	20080569293	08/01/2009	ENQUADRAMENTO DE MICROEMPRESA
090	21200660435	08/01/2009	CONTRATO

Esta certidão foi emitida automaticamente em 18/10/2021, às 11:24:05 (horário de Brasília).

Se impressa, verificar sua autenticidade no <https://www.empresafacil.ma.gov.br>, com o código QAV89XA3.

MAC2101530801

Lilian Theresa Rodrigues Mendonça
Secretário(a) Geral

PMA-MA / CCL
EM BRANCO

REPÚBLICA FEDERATIVA DO BRASIL
 MINISTÉRIO DA INFRAESTRUTURA
 DEPARTAMENTO NACIONAL DE TRÂNSITO
 CARTEIRA NACIONAL DE HABILITAÇÃO

NOME: REGINA CELIA LIMA GOMES
 DOC. IDENTIDADE/ÓRG EMISSOR/UF: 00000385#6924 GEJUSPC MA
 CPF: 487.170.963-91 DATA NASCIMENTO: 09/09/1971
 FILIAÇÃO: TADEU PEREIRA GOMES RAIMUNDA PEREIRA LIMA
 PERMISSÃO: ACC CAT. HAB: AB
 N° REGISTRO: 04976106101 VALIDADE: 06/11/2525 1ª HABILITAÇÃO: 05/07/2010

OBSERVAÇÕES: A

ASSINATURA DO PORTADOR: *Regina Celia Lima Gomes*
 LOCAL: SÃO LUIS, MA DATA EMISSÃO: 24/11/2020

ASSINADO DIGITALMENTE
 DEPARTAMENTO ESTADUAL DE TRÂNSITO

51003876879
 MA043798446

MARANHÃO
DENATRAN CONTRAN

VÁLIDA EM TODO O TERRITÓRIO NACIONAL
 2140458852

QR-CODE



Documento assinado com certificado digital em conformidade com a Medida Provisória nº 2200-2/2001. Sua validade poderá ser confirmada por meio do programa Assinador Serpro.

As orientações para instalar o Assinador Serpro e realizar a validação do documento digital estão disponíveis em: < <http://www.serpro.gov.br/assinador-digital> >, opção Validar Assinatura.

SERPRO / DENATRAN

PMA-MA / CCL
EM BRANCO

**OITAVA ALTERAÇÃO E CONSOLIDAÇÃO DE SOCIEDADE EMPRESÁRIA LIMITADA
PARA SOCIEDADE EMPRESÁRIA LIMITADA UNIPESSOAL – R. C. L. GOMES COMÉRCIO
E SERVIÇOS LTDA.**

CNPJ Nº. 10.579.273/0001-96

NIRE Nº. 21200660435

Pelo presente instrumento particular de alteração contratual e consolidação ao contrato social de sociedade limitada, os abaixo assinados:

REGINA CÉLIA LIMA GOMES, brasileira, solteira, empresária, inscrita no CPF sob nº. 487.170.963-91, portadora de Carteira de Identidade RG nº. 000003858692-4, GEJUSPC/MA data de expedição 01/09/2003, nascida em 09/09/1971, natural de Imperatriz/MA, residente e domiciliada na Rua Rio Branco, nº; 755, Bairro Bacuri, Imperatriz/MA, CEP 65916-180. Única sócia da sociedade empresarial limitada, **R. C. L. GOMES COMÉRCIO E SERVIÇOS LTDA**, com sede e domicílio na **Av. Dorgival Pinheiro de Sousa, nº. 917, Bairro Centro, 2º andar, Sala G, Imperatriz – MA, CEP 65903-270.**, com seus atos constitutivos registrados na Junta Comercial do Estado do Maranhã, sob nº. 21200660435 por despacho em 08/01/2009, devidamente inscrita no CNPJ nº. 10.579.273/0001-96, têm entre si deliberado alterar o contrato social.

1ª. – A sociedade tem de como objetivo: Comércio varejista de mercadorias em geral, com predominância de produtos alimentícios – supermercados; Comércio atacadista de produtos alimentícios em geral; Comércio atacadista de alimentos para animais; Comércio atacadista de leite e laticínios; Comércio atacadista de aves abatidas e derivados; Comércio atacadista de pães, bolos, biscoitos e similares; Comércio atacadista de produtos alimentícios em geral; Comércio atacadista de produtos de higiene, limpeza e conservação domiciliar; Comércio atacadista de outros equipamentos e artigos de uso pessoal e doméstico não especificados anteriormente (copos, pratos, talheres, guardanapos, embalagens para alimentos preparados e similares); Comércio atacadista de mercadorias em geral, com predominância de produtos alimentícios; Comércio varejista de mercadorias em geral, com predominância de produtos alimentícios - minimercados, mercearias e armazéns; Comércio varejista de laticínios e frios domiciliar; Comércio varejista de carnes – açougues; Peixaria; Comércio varejista de bebidas; Comércio varejista de hortifrutigranjeiros; Comércio varejista de produtos alimentícios em geral ou especializado em produtos alimentícios não especificados anteriormente (merenda escolar, com predominância de polpas de frutas, frios e congelados); Comércio varejista de tintas e materiais para pintura; Comércio varejista de material elétrico; Comércio varejista de ferragens e ferramentas; Comércio varejista de madeira e artefatos; Comércio varejista de materiais hidráulicos; Comércio varejista de cal, areia, pedra britada, tijolos e telhas; Comércio varejista de materiais de construção não especificados anteriormente (artefatos de cimento, azulejos,

cerâmicas, box, caixa d'água, calhas, cimento, divisórias, esquadrias, forro, gesso, pisos, pias, janelas, portas, portões e rodapés); Comércio varejista de materiais de construção em geral; Comércio varejista especializado de equipamentos e suprimentos de informática; Recarga de cartuchos para equipamentos de informática; Comércio varejista especializado de eletrodomésticos e equipamentos de áudio e vídeo; Comércio varejista de móveis (cadeiras, mesas e carteiras escolares); Comércio varejista de artigos de colchoaria; Comércio varejista de artigos de iluminação; Comércio varejista de tecidos (malha para confecção); Comércio varejista de artigos de armarinho; Comércio varejista de artigos de cama, mesa e banho; Comércio varejista de artigos de tapeçaria, cortinas e persianas; Comércio varejista de outros artigos de uso pessoal e doméstico não especificados anteriormente (utensílios domésticos); Comércio varejista de livros; Comércio varejista de artigos de papelaria; Comércio varejista de discos, cds, dvds e fitas; Comércio varejista de brinquedos e artigos recreativos; Comércio varejista de artigos esportivos; Comércio varejista de cosméticos, produtos de perfumaria e de higiene pessoal; Comércio varejista de artigos do vestuário e acessórios (fardamento escolar); Comércio varejista de calçados; Comércio varejista de artigos de viagem; Comércio varejista de souvenirs, bijuterias e artesanatos; Comércio varejista de animais vivos e de artigos e alimentos para animais de estimação; Comércio varejista de produtos saneantes domissanitários; Comércio varejista de equipamentos para escritório; Transporte rodoviário coletivo de passageiros, com itinerário fixo, municipal; Serviço de transporte de passageiros - locação de automóveis com motorista; Transporte escolar; Transporte rodoviário coletivo de passageiros, sob regime de fretamento, municipal; Transporte rodoviário de carga, exceto produtos perigosos e mudanças, municipal; Transporte rodoviário de carga, exceto produtos perigosos e mudanças, intermunicipal, interestadual e internacional; Fornecimento de alimentos preparados preponderantemente para empresas; Serviços de alimentação para eventos e recepções – bufê; Cantinas - serviços de alimentação privativos; Fornecimento de alimentos preparados preponderantemente para consumo domiciliar; Serviços de arquitetura; Locação de automóveis sem condutor; Aluguel de máquinas e equipamentos para construção sem operador, exceto andaimes; Aluguel de andaimes; Aluguel de máquinas e equipamentos para escritórios; Fotocópias (serviços de fotocópias, digitação, encadernação e xerox). **Tendo como atividade principal e secundária de acordo com CNAE os seguintes códigos:**

Principal:

4711-3/02 – Comércio varejista de mercadorias em geral, com predominância de produtos alimentícios – supermercados;

Secundaria:

4639-7/01 – Comércio atacadista de produtos alimentícios em geral;

4623-1/09 – Comércio atacadista de alimentos para animais;

4631-1/00 – Comércio atacadista de leite e laticínios;

4634-6/02 – Comércio atacadista de aves abatidas e derivados;

E

- 4637-1/04 – Comércio atacadista de pães, bolos, biscoitos e similares;
- 4639-7/01 – Comércio atacadista de produtos alimentícios em geral;
- 4649-4/08 – Comércio atacadista de produtos de higiene, limpeza e conservação domiciliar;
- 4649-4/99 – Comércio atacadista de outros equipamentos e artigos de uso pessoal e doméstico não especificados anteriormente (copos, pratos, talheres, guardanapos, embalagens para alimentos preparados e similares);
- 4691-5/00 – Comércio atacadista de mercadorias em geral, com predominância de produtos alimentícios;
- 4712-1/00 – Comércio varejista de mercadorias em geral, com predominância de produtos alimentícios - minimercados, mercearias e armazéns;
- 4721-1/03 – Comércio varejista de laticínios e frios domiciliar;
- 4722-9/01 – Comércio varejista de carnes – açougues;
- 4722-9/02 – Peixaria;
- 4723-7/00 – Comércio varejista de bebidas;
- 4724-5/00 – Comércio varejista de hortifrutigranjeiros;
- 4729-6/99 – Comércio varejista de produtos alimentícios em geral ou especializado em produtos alimentícios não especificados anteriormente (merenda escolar, com predominância de polpas de frutas, frios e congelados);
- 4741-5/00 – Comércio varejista de tintas e materiais para pintura;
- 4742-3/00 – Comércio varejista de material elétrico;
- 4744-0/01 – Comércio varejista de ferragens e ferramentas;
- 4744-0/02 – Comércio varejista de madeira e artefatos;
- 4744-0/03 – Comércio varejista de materiais hidráulicos;
- 4744-0/04 – Comércio varejista de cal, areia, pedra britada, tijolos e telhas;
- 4744-0/05 – Comércio varejista de materiais de construção não especificados anteriormente (artefatos de cimento, azulejos, cerâmicas, box, caixa d'água, calhas, cimento, divisórias, esquadrias, forro, gesso, pisos, pias, janelas, portas, portões e rodapés);
- 4744-0/99 – Comércio varejista de materiais de construção em geral;
- 4751-2/01 – Comércio varejista especializado de equipamentos e suprimentos de informática;
- 4751-2/02 – Recarga de cartuchos para equipamentos de informática;
- 4753-9/00 – Comércio varejista especializado de eletrodomésticos e equipamentos de áudio e vídeo;
- 4754-7/01 – Comércio varejista de móveis (cadeiras, mesas e carteiras escolares);
- 4754-7/02 – Comércio varejista de artigos de colchoaria;
- 4754-7/03 – Comércio varejista de artigos de iluminação;
- 4755-5/01 – Comércio varejista de tecidos (malha para confecção);
- 4755-5/02 – Comercio varejista de artigos de armarinho;
- 4755-5/03 – Comercio varejista de artigos de cama, mesa e banho;
- 4759-8/01 – Comércio varejista de artigos de tapeçaria, cortinas e persianas;



- 4759-8/99 – Comércio varejista de outros artigos de uso pessoal e doméstico não especificados anteriormente (utensílios domésticos);
- 4761-0/01 – Comércio varejista de livros;
- 4761-0/03 – Comércio varejista de artigos de papelaria;
- 4762-8/00 – Comércio varejista de discos, cds, dvds e fitas;
- 4763-6/01 – Comércio varejista de brinquedos e artigos recreativos;
- 4763-6/02 – Comércio varejista de artigos esportivos;
- 4772-5/00 – Comércio varejista de cosméticos, produtos de perfumaria e de higiene pessoal;
- 4781-4/00 – Comércio varejista de artigos do vestuário e acessórios (fardamento escolar);
- 4782-2/01 – Comércio varejista de calçados;
- 4782-2/02 – Comércio varejista de artigos de viagem;
- 4789-0/01 – Comércio varejista de suvenires, bijuterias e artesanatos;
- 4789-0/04 – Comércio varejista de animais vivos e de artigos e alimentos para animais de estimação;
- 4789-0/05 – Comércio varejista de produtos saneantes domissanitários;
- 4789-0/07 – Comércio varejista de equipamentos para escritório;
- 4921-3/01 – Transporte rodoviário coletivo de passageiros, com itinerário fixo, municipal;
- 4923-0/02 – Serviço de transporte de passageiros - locação de automóveis com motorista;
- 4924-8/00 – Transporte escolar;
- 4929-9/01 – Transporte rodoviário coletivo de passageiros, sob regime de fretamento, municipal;
- 4930-2/01 – Transporte rodoviário de carga, exceto produtos perigosos e mudanças, municipal;
- 4930-2/02 – Transporte rodoviário de carga, exceto produtos perigosos e mudanças, intermunicipal, interestadual e internacional;
- 5620-1/01 – Fornecimento de alimentos preparados preponderantemente para empresas;
- 5620-1/02 – Serviços de alimentação para eventos e recepções – bufê;
- 5620-1/03 – Cantinas - serviços de alimentação privativos;
- 5620-1/04 – Fornecimento de alimentos preparados preponderantemente para consumo domiciliar;
- 7111-1/00 – Serviços de arquitetura;
- 7711-0/00 – Locação de automóveis sem condutor;
- 7732-2/01 – Aluguel de máquinas e equipamentos para construção sem operador, exceto andaimes;
- 7732-2/02 – Aluguel de andaimes;
- 7733-1/00 – Aluguel de máquinas e equipamentos para escritórios;
- 8219-9/01 – Fotocópias (serviços de fotocópias, digitação, encadernação e xerox);

2ª. – Neste ato fica alterada seu objetivo para as atividades: Comércio atacadista de produtos alimentícios em geral; Comércio atacadista de alimentos para animais; Comércio atacadista de leite e laticínios; Comércio atacadista de aves abatidas e derivados; Comércio

atacadista de pães, bolos, biscoitos e similares; Comércio atacadista de produtos de higiene, limpeza e conservação domiciliar; Comércio atacadista de outros equipamentos e artigos de uso pessoal e doméstico não especificados anteriormente (copos, pratos, talheres, guardanapos, embalagens para alimentos preparados e similares); Comércio atacadista de mercadorias em geral, com predominância de produtos alimentícios; Comércio varejista de mercadorias em geral, com predominância de produtos alimentícios – supermercados; Comércio varejista de mercadorias em geral, com predominância de produtos alimentícios - minimercados, mercearias e armazéns; Comércio varejista de laticínios e frios domiciliar; Comércio varejista de carnes – açougues; Peixaria; Comércio varejista de bebidas; Comércio varejista de hortifrutigranjeiros; Comércio varejista de produtos alimentícios em geral ou especializado em produtos alimentícios não especificados anteriormente (merenda escolar, com predominância de polpas de frutas, frios e congelados); Comércio varejista de tintas e materiais para pintura; Comércio varejista de material elétrico; Comércio varejista de ferragens e ferramentas; Comércio varejista de madeira e artefatos; Comércio varejista de materiais hidráulicos; Comércio varejista de cal, areia, pedra britada, tijolos e telhas; Comércio varejista de materiais de construção não especificados anteriormente (artefatos de cimento, azulejos, cerâmicas, box, caixa d'água, calhas, cimento, divisórias, esquadrias, forro, gesso, pisos, pias, janelas, portas, portões e rodapés); Comércio varejista de materiais de construção em geral; Comércio varejista especializado de equipamentos e suprimentos de informática; Recarga de cartuchos para equipamentos de informática; Comércio varejista especializado de eletrodomésticos e equipamentos de áudio e vídeo; Comércio varejista de móveis (cadeiras, mesas e carteiras escolares); Comércio varejista de artigos de colchoaria; Comércio varejista de artigos de iluminação; Comércio varejista de tecidos (malha para confecção); Comercio varejista de artigos de armarinho; Comercio varejista de artigos de cama, mesa e banho; Comércio varejista de artigos de tapeçaria, cortinas e persianas; Comércio varejista de outros artigos de uso pessoal e doméstico não especificados anteriormente (utensílios domésticos); Comércio varejista de livros; Comércio varejista de artigos de papelaria; Comércio varejista de discos, cds, dvds e fitas; Comércio varejista de brinquedos e artigos recreativos; Comércio varejista de artigos esportivos; Comércio varejista de cosméticos, produtos de perfumaria e de higiene pessoal; Comércio varejista de artigos do vestuário e acessórios (fardamento escolar); Comércio varejista de calçados; Comércio varejista de artigos de viagem; Comércio varejista de suvenires, bijuterias e artesanatos; Comércio varejista de animais vivos e de artigos e alimentos para animais de estimação; Comércio varejista de produtos saneantes domissanitários; Comércio varejista de equipamentos para escritório; Transporte rodoviário coletivo de passageiros, com itinerário fixo, municipal; Serviço de transporte de passageiros - locação de automóveis com motorista; Transporte escolar; Transporte rodoviário coletivo de passageiros, sob regime de fretamento, municipal; Transporte rodoviário de carga, exceto produtos perigosos e mudanças, municipal; Transporte rodoviário de carga, exceto produtos perigosos e mudanças, intermunicipal, interestadual e internacional; Fornecimento de alimentos preparados preponderantemente para empresas; Serviços de alimentação para eventos e

recepções – bufê; Cantinas - serviços de alimentação privativos; Fornecimento de alimentos preparados preponderantemente para consumo domiciliar; Serviços de arquitetura; Locação de automóveis sem condutor; Aluguel de máquinas e equipamentos para construção sem operador, exceto andaimes; Aluguel de andaimes; Aluguel de máquinas e equipamentos para escritórios; Fotocópias (serviços de fotocópias).. Tendo como atividade principal e secundária de acordo com CNAE os seguintes códigos:

Principal:

4639-7/01 – Comércio atacadista de produtos alimentícios em geral;

Secundaria:

- 4623-1/09 – Comércio atacadista de alimentos para animais;
- 4631-1/00 – Comércio atacadista de leite e laticínios;
- 4634-6/02 – Comércio atacadista de aves abatidas e derivados;
- 4637-1/04 – Comércio atacadista de pães, bolos, biscoitos e similares;
- 4649-4/08 – Comércio atacadista de produtos de higiene, limpeza e conservação domiciliar;
- 4649-4/99 – Comércio atacadista de outros equipamentos e artigos de uso pessoal e doméstico não especificados anteriormente (copos, pratos, talheres, guardanapos, embalagens para alimentos preparados e similares);
- 4691-5/00 – Comércio atacadista de mercadorias em geral, com predominância de produtos alimentícios;
- 4711-3/02 – Comércio varejista de mercadorias em geral, com predominância de produtos alimentícios – supermercados;
- 4712-1/00 – Comércio varejista de mercadorias em geral, com predominância de produtos alimentícios - minimercados, mercearias e armazéns;
- 4721-1/03 – Comércio varejista de laticínios e frios domiciliar;
- 4722-9/01 – Comércio varejista de carnes – açougues;
- 4722-9/02 – Peixaria;
- 4723-7/00 – Comércio varejista de bebidas;
- 4724-5/00 – Comércio varejista de hortifrutigranjeiros;
- 4729-6/99 – Comércio varejista de produtos alimentícios em geral ou especializado em produtos alimentícios não especificados anteriormente (merenda escolar, com predominância de polpas de frutas, frios e congelados);
- 4741-5/00 – Comércio varejista de tintas e materiais para pintura;
- 4742-3/00 – Comércio varejista de material elétrico;
- 4744-0/01 – Comércio varejista de ferragens e ferramentas;
- 4744-0/02 – Comércio varejista de madeira e artefatos;
- 4744-0/03 – Comércio varejista de materiais hidráulicos;
- 4744-0/04 – Comércio varejista de cal, areia, pedra britada, tijolos e telhas;

- 4744-0/05 – Comércio varejista de materiais de construção não especificados anteriormente (artefatos de cimento, azulejos, cerâmicas, box, caixa d'água, calhas, cimento, divisórias, esquadrias, forro, gesso, pisos, pias, janelas, portas, portões e rodapés);
- 4744-0/99 – Comércio varejista de materiais de construção em geral;
- 4751-2/01 – Comércio varejista especializado de equipamentos e suprimentos de informática;
- 4751-2/02 – Recarga de cartuchos para equipamentos de informática;
- 4753-9/00 – Comércio varejista especializado de eletrodomésticos e equipamentos de áudio e vídeo;
- 4754-7/01 – Comércio varejista de móveis (cadeiras, mesas e carteiras escolares);
- 4754-7/02 – Comércio varejista de artigos de colchoaria;
- 4754-7/03 – Comércio varejista de artigos de iluminação;
- 4755-5/01 – Comércio varejista de tecidos (malha para confecção);
- 4755-5/02 – Comercio varejista de artigos de armarinho;
- 4755-5/03 – Comercio varejista de artigos de cama, mesa e banho;
- 4759-8/01 – Comércio varejista de artigos de tapeçaria, cortinas e persianas;
- 4759-8/99 – Comércio varejista de outros artigos de uso pessoal e doméstico não especificados anteriormente (utensílios domésticos);
- 4761-0/01 – Comércio varejista de livros;
- 4761-0/03 – Comércio varejista de artigos de papelaria;
- 4762-8/00 – Comércio varejista de discos, cds, dvds e fitas;
- 4763-6/01 – Comércio varejista de brinquedos e artigos recreativos;
- 4763-6/02 – Comércio varejista de artigos esportivos;
- 4772-5/00 – Comércio varejista de cosméticos, produtos de perfumaria e de higiene pessoal;
- 4781-4/00 – Comércio varejista de artigos do vestuário e acessórios (fardamento escolar);
- 4782-2/01 – Comércio varejista de calçados;
- 4782-2/02 – Comércio varejista de artigos de viagem;
- 4789-0/01 – Comércio varejista de suvenires, bijuterias e artesanatos;
- 4789-0/04 – Comércio varejista de animais vivos e de artigos e alimentos para animais de estimação;
- 4789-0/05 – Comércio varejista de produtos saneantes domissanitários;
- 4789-0/07 – Comércio varejista de equipamentos para escritório;
- 4921-3/01 – Transporte rodoviário coletivo de passageiros, com itinerário fixo, municipal;
- 4923-0/02 – Serviço de transporte de passageiros - locação de automóveis com motorista;
- 4924-8/00 – Transporte escolar;
- 4929-9/01 – Transporte rodoviário coletivo de passageiros, sob regime de fretamento, municipal;
- 4930-2/01 – Transporte rodoviário de carga, exceto produtos perigosos e mudanças, municipal;
- 4930-2/02 – Transporte rodoviário de carga, exceto produtos perigosos e mudanças, intermunicipal, interestadual e internacional;
- 5620-1/01 – Fornecimento de alimentos preparados preponderantemente para empresas;

- 5620-1/02 – Serviços de alimentação para eventos e recepções – bufê;
- 5620-1/03 – Cantinas - serviços de alimentação privativos;
- 5620-1/04 – Fornecimento de alimentos preparados preponderantemente para consumo domiciliar;
- 7111-1/00 – Serviços de arquitetura;
- 7711-0/00 – Locação de automóveis sem condutor;
- 7732-2/01 – Aluguel de máquinas e equipamentos para construção sem operador, exceto andaimes;
- 7732-2/02 – Aluguel de andaimes;
- 7733-1/00 – Aluguel de máquinas e equipamentos para escritórios;
- 8219-9/01 – Fotocópias (serviços de fotocópias, digitação, encadernação e xerox);

3ª. – A administração da sociedade e a representação ativa e passiva serão exercidas pelo a sócia Sra. **REGINA CÉLIA LIMA GOMES**, já qualificado anteriormente. conforme artigos 997, VI, 1.013, 1015 e 1.064 da Lei 10.406/2002.

4ª. – A administradora terá os mais amplos poderes na gestão dos negócios sociais, podendo, individualmente ou isoladamente pratica todos os atos, transações e operações necessárias à realização dos objetivos sociais, tais como abertura e encerramento de contas bancarias, emissão de cheques, emissão e endosso de duplicatas, aceites de notas promissórias, onerar ou alienar o patrimônio social, assinaturas de contrato de empréstimos, investimentos e financiamentos bancários e todos e quaisquer atos necessários para concessão dos objetivos sociais. conforme artigos 997, VI, 1.013, 1015 e 1.064 da Lei 10.406/2002.

5ª. – A administradora poderá nomear procuradores em nome da sociedade, cujos mandatos deverão especificar os respectivos poderes e em se tratando de procuradores “ad negotia” deverá especificar os respectivos poderes e prazos e validade.

6ª. – A administradora declara sob as penas de lei, de que não está impedido de exercer a administração da sociedade, por lei especial, ou em virtude de condenação criminal, ou por se encontrar sob os efeitos dela, a pena que vede, ainda que temporariamente ou acesso a cargos públicos, ou por crime falimentar, de prevaricação, peita ou suborno, concussão, peculato, ou contra economia popular, contra o sistema financeiro nacional, contra normas de defesa da concorrência, contra as relações de consumo, fé pública ou propriedade. (Art. 1.011, § 1º do C/C 2002).

7ª. – Permanecem em vigor as demais cláusulas do Contrato social não alteradas por este instrumento.

Te

À Vista da modificação ora ajustada, e para total adequação a Lei 10.406/02, consolida-se o presente contrato social, de acordo com seguinte redação:

1ª. – A sociedade é **EMPRESÁRIA** do tipo **SOCIEDADE EMPRESÁRIA LIMITADA UNIPESSOAL**, fazendo parte como integrante o sócio devidamente nomeado e qualificado.

2ª. – A sociedade gira sob o nome empresarial: **R. C. L. GOMES COMÉRCIO E SERVIÇOS LTDA**, tendo como nome fantasia: **COMERCIAL SOARES**. Com sede e domicílio na **Av. Dorgival Pinheiro de Sousa, nº. 917, Bairro Centro, 2º andar, Sala G, Imperatriz – MA, CEP 65903-270**.

3ª. – **O objetivo da sociedade é de:** Comércio atacadista de produtos alimentícios em geral; Comércio atacadista de alimentos para animais; Comércio atacadista de leite e laticínios; Comércio atacadista de aves abatidas e derivados; Comércio atacadista de pães, bolos, biscoitos e similares; Comércio atacadista de produtos de higiene, limpeza e conservação domiciliar; Comércio atacadista de outros equipamentos e artigos de uso pessoal e doméstico não especificados anteriormente (copos, pratos, talheres, guardanapos, embalagens para alimentos preparados e similares); Comércio atacadista de mercadorias em geral, com predominância de produtos alimentícios; Comércio varejista de mercadorias em geral, com predominância de produtos alimentícios – supermercados; Comércio varejista de mercadorias em geral, com predominância de produtos alimentícios - minimercados, mercearias e armazéns; Comércio varejista de laticínios e frios domiciliar; Comércio varejista de carnes – açougues; Peixaria; Comércio varejista de bebidas; Comércio varejista de hortifrutigranjeiros; Comércio varejista de produtos alimentícios em geral ou especializado em produtos alimentícios não especificados anteriormente (merenda escolar, com predominância de polpas de frutas, frios e congelados); Comércio varejista de tintas e materiais para pintura; Comércio varejista de material elétrico; Comércio varejista de ferragens e ferramentas; Comércio varejista de madeira e artefatos; Comércio varejista de materiais hidráulicos; Comércio varejista de cal, areia, pedra britada, tijolos e telhas; Comércio varejista de materiais de construção não especificados anteriormente (artefatos de cimento, azulejos, cerâmicas, box, caixa d'água, calhas, cimento, divisórias, esquadrias, forro, gesso, pisos, pias, janelas, portas, portões e rodapés); Comércio varejista de materiais de construção em geral; Comércio varejista especializado de equipamentos e suprimentos de informática; Recarga de cartuchos para equipamentos de informática; Comércio varejista especializado de eletrodomésticos e equipamentos de áudio e vídeo; Comércio varejista de móveis (cadeiras, mesas e carteiras escolares); Comércio varejista de artigos de colchoaria; Comércio varejista de artigos de iluminação; Comércio varejista de tecidos (malha para confecção); Comercio varejista de artigos de armarinho; Comercio varejista de artigos de cama, mesa e banho; Comércio varejista de artigos de tapeçaria, cortinas e persianas; Comércio varejista de outros artigos de uso pessoal e doméstico não especificados

anteriormente (utensílios domésticos); Comércio varejista de livros; Comércio varejista de artigos de papelaria; Comércio varejista de discos, cds, dvds e fitas; Comércio varejista de brinquedos e artigos recreativos; Comércio varejista de artigos esportivos; Comércio varejista de cosméticos, produtos de perfumaria e de higiene pessoal; Comércio varejista de artigos do vestuário e acessórios (fardamento escolar); Comércio varejista de calçados; Comércio varejista de artigos de viagem; Comércio varejista de suvenires, bijuterias e artesanatos; Comércio varejista de animais vivos e de artigos e alimentos para animais de estimação; Comércio varejista de produtos saneantes domissanitários; Comércio varejista de equipamentos para escritório; Transporte rodoviário coletivo de passageiros, com itinerário fixo, municipal; Serviço de transporte de passageiros - locação de automóveis com motorista; Transporte escolar; Transporte rodoviário coletivo de passageiros, sob regime de fretamento, municipal; Transporte rodoviário de carga, exceto produtos perigosos e mudanças, municipal; Transporte rodoviário de carga, exceto produtos perigosos e mudanças, intermunicipal, interestadual e internacional; Fornecimento de alimentos preparados preponderantemente para empresas; Serviços de alimentação para eventos e recepções – bufê; Cantinas - serviços de alimentação privativos; Fornecimento de alimentos preparados preponderantemente para consumo domiciliar; Serviços de arquitetura; Locação de automóveis sem condutor; Aluguel de máquinas e equipamentos para construção sem operador, exceto andaimes; Aluguel de andaimes; Aluguel de máquinas e equipamentos para escritórios; Fotocópias (serviços de fotocópias).. **Tendo como atividade principal e secundária de acordo com CNAE os seguintes códigos:**

Principal:

4639-7/01 – Comércio atacadista de produtos alimentícios em geral;

Secundaria:

4623-1/09 – Comércio atacadista de alimentos para animais;

4631-1/00 – Comércio atacadista de leite e laticínios;

4634-6/02 – Comércio atacadista de aves abatidas e derivados;

4637-1/04 – Comércio atacadista de pães, bolos, biscoitos e similares;

4649-4/08 – Comércio atacadista de produtos de higiene, limpeza e conservação domiciliar;

4649-4/99 – Comércio atacadista de outros equipamentos e artigos de uso pessoal e doméstico não especificados anteriormente (copos, pratos, talheres, guardanapos, embalagens para alimentos preparados e similares);

4691-5/00 – Comércio atacadista de mercadorias em geral, com predominância de produtos alimentícios;

4711-3/02 – Comércio varejista de mercadorias em geral, com predominância de produtos alimentícios – supermercados;

4712-1/00 – Comércio varejista de mercadorias em geral, com predominância de produtos alimentícios - minimercados, mercearias e armazéns;

6

- 4721-1/03 – Comércio varejista de laticínios e frios domiciliar;
- 4722-9/01 – Comércio varejista de carnes – açougues;
- 4722-9/02 – Peixaria;
- 4723-7/00 – Comércio varejista de bebidas;
- 4724-5/00 – Comércio varejista de hortifrutigranjeiros;
- 4729-6/99 – Comércio varejista de produtos alimentícios em geral ou especializado em produtos alimentícios não especificados anteriormente (merenda escolar, com predominância de polpas de frutas, frios e congelados);
- 4741-5/00 – Comércio varejista de tintas e materiais para pintura;
- 4742-3/00 – Comércio varejista de material elétrico;
- 4744-0/01 – Comércio varejista de ferragens e ferramentas;
- 4744-0/02 – Comércio varejista de madeira e artefatos;
- 4744-0/03 – Comércio varejista de materiais hidráulicos;
- 4744-0/04 – Comércio varejista de cal, areia, pedra britada, tijolos e telhas;
- 4744-0/05 – Comércio varejista de materiais de construção não especificados anteriormente (artefatos de cimento, azulejos, cerâmicas, box, caixa d'água, calhas, cimento, divisórias, esquadrias, forro, gesso, pisos, pias, janelas, portas, portões e rodapés);
- 4744-0/99 – Comércio varejista de materiais de construção em geral;
- 4751-2/01 – Comércio varejista especializado de equipamentos e suprimentos de informática;
- 4751-2/02 – Recarga de cartuchos para equipamentos de informática;
- 4753-9/00 – Comércio varejista especializado de eletrodomésticos e equipamentos de áudio e vídeo;
- 4754-7/01 – Comércio varejista de móveis (cadeiras, mesas e carteiras escolares);
- 4754-7/02 – Comércio varejista de artigos de colchoaria;
- 4754-7/03 – Comércio varejista de artigos de iluminação;
- 4755-5/01 – Comércio varejista de tecidos (malha para confecção);
- 4755-5/02 – Comercio varejista de artigos de armarinho;
- 4755-5/03 – Comercio varejista de artigos de cama, mesa e banho;
- 4759-8/01 – Comércio varejista de artigos de tapeçaria, cortinas e persianas;
- 4759-8/99 – Comércio varejista de outros artigos de uso pessoal e doméstico não especificados anteriormente (utensílios domésticos);
- 4761-0/01 – Comércio varejista de livros;
- 4761-0/03 – Comércio varejista de artigos de papelaria;
- 4762-8/00 – Comércio varejista de discos, cds, dvds e fitas;
- 4763-6/01 – Comércio varejista de brinquedos e artigos recreativos;
- 4763-6/02 – Comércio varejista de artigos esportivos;
- 4772-5/00 – Comércio varejista de cosméticos, produtos de perfumaria e de higiene pessoal;
- 4781-4/00 – Comércio varejista de artigos do vestuário e acessórios (fardamento escolar);
- 4782-2/01 – Comércio varejista de calçados;
- 4782-2/02 – Comércio varejista de artigos de viagem;

- 4789-0/01 – Comércio varejista de suvenires, bijuterias e artesanatos;
- 4789-0/04 – Comércio varejista de animais vivos e de artigos e alimentos para animais de estimação;
- 4789-0/05 – Comércio varejista de produtos saneantes domissanitários;
- 4789-0/07 – Comércio varejista de equipamentos para escritório;
- 4921-3/01 – Transporte rodoviário coletivo de passageiros, com itinerário fixo, municipal;
- 4923-0/02 – Serviço de transporte de passageiros - locação de automóveis com motorista;
- 4924-8/00 – Transporte escolar;
- 4929-9/01 – Transporte rodoviário coletivo de passageiros, sob regime de fretamento, municipal;
- 4930-2/01 – Transporte rodoviário de carga, exceto produtos perigosos e mudanças, municipal;
- 4930-2/02 – Transporte rodoviário de carga, exceto produtos perigosos e mudanças, intermunicipal, interestadual e internacional;
- 5620-1/01 – Fornecimento de alimentos preparados preponderantemente para empresas;
- 5620-1/02 – Serviços de alimentação para eventos e recepções – bufê;
- 5620-1/03 – Cantinas - serviços de alimentação privativos;
- 5620-1/04 – Fornecimento de alimentos preparados preponderantemente para consumo domiciliar;
- 7111-1/00 – Serviços de arquitetura;
- 7711-0/00 – Locação de automóveis sem condutor;
- 7732-2/01 – Aluguel de máquinas e equipamentos para construção sem operador, exceto andaimes;
- 7732-2/02 – Aluguel de andaimes;
- 7733-1/00 – Aluguel de máquinas e equipamentos para escritórios;
- 8219-9/01 – Fotocópias (serviços de fotocópias, digitação, encadernação e xerox);

4ª. – O Capital social é de R\$ 500.000,00 (quinhentos mil reais), divididos em 500.000 (quinhentos mil) quotas, no valor de R\$ 1,00 (um real) cada uma, totalmente subscrito e integralizado, em moeda corrente do país. Distribuídos da seguinte forma:

SÓCIOS	%	QUOTAS	VALOR R\$
REGINA CÉLIA LIMA GOMES	100,00	500.000	500.000,00
TOTAIS	100,00	500.000	500.000,00

5ª. – A sociedade iniciou suas atividades em 08/01/2009 e seu prazo de duração é indeterminado. É garantida a continuidade da pessoa jurídica diante do impedimento por força maior ou impedimento temporário ou permanente do sócio conforme artigo 997, II da Lei 10.406/2002

Te

6ª – As quotas são indivisíveis e não poderão ser cedidas ou transferidas, sem o consentimento do sócio, a quem fica assegurado, em igualdade de condições e preço o direito de preferência para aquisição se postas à venda, formalizando, se realizada a cessão delas, a alteração contratual pertinente. (Art. 1.056, art. 1.057, CC/2002).

7ª – A responsabilidade do sócio é restrita ao valor de suas quotas, mas todos respondem solidariamente pela integralização do capital social (Art. 1.052, CC/2002).

8ª. – A sociedade poderá a qualquer tempo, abrir ou fechar filial, depósitos, escritórios, ou outra dependência, mediante alteração contratual assinada por seu sócio.

9ª. – A administração da SOCIEDADE EMPRESÁRIA LIMITADA UNIPESSOAL caberá ao sócia Sra. REGINA CÉLIA LIMA GOMES, que recebe poderes e atribuições de representar a empresa ativa, passiva, judicial, e extrajudicialmente, na gestão dos negócios, podendo, individualmente ou isoladamente praticar todos os atos, transações e operações necessárias à realização dos objetivos sociais, tais como: abertura e encerramento de contas bancárias, emissão de cheques, emissão e endosso de duplicatas, aceites de notas promissórias, onerar ou alienar o patrimônio social, assinaturas de contrato de empréstimos, investimentos e financiamentos bancários e todos e quaisquer atos necessários para concessão dos objetivos sociais. Artigos 997, VI, art. 1.060, art., 1.061, 1.062, art. 1.063 e 1.064 todos do CC/2002).

10ª. – A sócia REGINA CÉLIA LIMA GOMES, poderá designar o administrador não sócio da sociedade em contrato social ou em ato separado, indicando suas atribuições e poderes, dentre eles o de usar o nome empresarial e o prazo de gestão, se determinado (artigo 1.061 da Lei 10.406/2000).

11ª. – A sócia REGINA CÉLIA LIMA GOMES, poderá de comum acordo, fixar uma retirada mensal, a título de pró-labore, observadas as disposições regulamentares pertinentes.

12ª. – Fica estabelecido que a sociedade não terá Conselho Fiscal.

13ª. – O exercício social inicia-se a 01 de janeiro e encerra-se a 31 de dezembro de cada ano, levantando-se nesta data; Inventário, balanço patrimonial e a demonstração de resultado do exercício, sendo o lucro ou prejuízo apurado em cada exercício transferido para a conta de lucros ou prejuízo do exercício, cuja destinação será dada por deliberação do sócio. (art. 1.065, CC/2002), (art. 1.078 CC/2002).

14ª. – Nos quatro meses seguintes ao término do exercício social, o sócio deliberará sobre as contas e designará o sócio, quando for o caso (Artigos 1.071 e 1.072, § 2º e art. 1.078, CC/2002).

15ª. – Falecendo ou interditado o sócio, a sociedade continuará suas atividades com os herdeiros, sucessores e incapaz. Não sendo possível ou existindo interesses destes ou dos sócios remanescentes, o valor de seus haveres será apurado e liquidado com base na situação patrimonial da sociedade, à data da resolução, verificada em balanço geral específico para esse fim. (Artigos 1.028 e 1.031, CC/2002).

16ª. – A sócia **REGINA CÉLIA LIMA GOMES**, declara sob as penas da lei, que de não está impedido de exercer a administração da sociedade, por lei especial, ou em virtude de condenação criminal, ou por se encontrar sob os efeitos dela, a pena que vede, ainda que temporariamente, o acesso a cargos públicos; ou por crime falimentar, de prevaricação, peita ou suborno, concussão, peculato, ou contra economia popular, contra o sistema financeiro nacional, contra as normas de defesa da concorrência, contra as relações de consumo, fé pública, ou a propriedade (Art. 1.011, § 1º, CC/2002).

17ª. – O sócio elege o foro de Imperatriz, Estado Maranhão, para dirimir eventuais dúvidas inerentes ao presente contrato. Com expressão renúncia de qualquer outro, por mais privilegiado que seja. (Art. 53, III, “e” do Dec. 1.800/96)

E, por estar justo e contratado, assina o presente instrumento, lavrado em 01 (uma) via de igual teor e forma, processando-se em seguida os devidos registros.

Imperatriz – MA. 01 de fevereiro de 2021.

REGINA CÉLIA LIMA GOMES



MINISTÉRIO DA ECONOMIA

Secretaria Especial de Desburocratização, Gestão e Governo Digital

Secretaria de Governo Digital

Departamento Nacional de Registro Empresarial e Integração

Te

ASSINATURA ELETRÔNICA

Certificamos que o ato da empresa R. C. L. GOMES COMERCIO E SERVIÇOS LTDA consta assinado digitalmente por:

IDENTIFICAÇÃO DO(S) ASSINANTE(S)	
CPF	Nome
48717096391	REGINA CELIA LIMA GOMES

CERTIFICO O REGISTRO EM 19/02/2021 09:43 SOB N° 20210244003.
PROTOCOLO: 210244003 DE 18/02/2021.
CÓDIGO DE VERIFICAÇÃO: 12101127020. CNPJ DA SEDE: 10579273000196.
NIRE: 21200660435. COM EFEITOS DO REGISTRO EM: 01/02/2021.
R. C. L. GOMES COMERCIO E SERVIÇOS LTDA

JUCEMA

LÍLIAN THERESA RODRIGUES MENDONÇA
SECRETÁRIA-GERAL
www.empresafacil.ma.gov.br

A validade deste documento, se impresso, fica sujeito à comprovação de sua autenticidade nos respectivos portais, informando seus respectivos códigos de verificação.

PRIMA COI
EM BRANCO



ATESTADO DE CAPACIDADE TÉCNICA

Atestamos para devidos fins e efeitos que a empresa R.C.L.GOMES COMERCIO E SERVIÇOS LTDA , inscrita no CNPJ sob nº 10.579.273/0001-96, sediada na Av Dorgival Pinheiro de Sousa, nº 917, andar 2 sala G, Centro -Imperatriz/MA esta cadastrada nesta Secretária Municipal de Fazenda, Finanças e Receita inscrita no CNPJ sob nº 01.597.627/0001-34, situada na Avenida Urbano Rocha s/nº Bairro: Centro, Cidade Governador Edson Lobão-MA.

Declaramos, ainda que a referida empresa atendeu a todos os requisitos de nosso edital, tais como pontualidade e capacidade técnica de logística e dentro das especificações Técnicas de nosso edital. A empresa foi contratada sob o contrato nº 014/2021 e pregão nº 008/2017 para entrega de Aquisições de materiais de construção e hidráulicos em geral a abaixo relacionados:

ITEM	DESCRIÇÃO	UND	QTDE
36	ACABAMENTO CROMADO PARA REGISTRO PEQUENO, 1/2 " OU 3/4 "	UN	18
80	ADAPTADOR PVC SOLDAVEL, COM FLANGES LIVRES, 85 MM X 3", PARA CAIXA D' AGUA	UN	10
81	ADAPTADOR PVC SOLDAVEL, LONGO, COM FLANGE LIVRE, 110 MM X 4", PARA CAIXA D' AGUA	UN	10
85	ADAPTADOR PVC SOLDAVEL, LONGO, COM FLANGE LIVRE, 50 MM X 1 1/2", PARA CAIXA D' AGUA	UN	10
86	ADAPTADOR PVC SOLDAVEL, LONGO, COM FLANGE LIVRE, 60 MM X 2", PARA CAIXA D' AGUA	UN	10
87	ADAPTADOR PVC SOLDAVEL, LONGO, COM FLANGE LIVRE, 75 MM X 2 1/2", PARA CAIXA D' AGUA	UN	10
88	ADAPTADOR PVC SOLDAVEL, LONGO, COM FLANGE LIVRE, 85 MM X 3", PARA CAIXA D' AGUA	UN	10
98	ADAPTADOR, PVC PBA, BOLSA/ROSCA, JE, DN 75 / DE 85 MM	UN	10
99	ADAPTADOR, PVC PBA, A BOLSA DEFOFO, JE, DN 100 / DE 110 MM	UN	10
100	ADAPTADOR, PVC PBA, A BOLSA DEFOFO, JE, DN 50 / DE 60 MM	UN	10

FILMADA CCL
EM BRANCO



101	ADAPTADOR, PVC PBA, A BOLSA DEFOFO, JE, DN 75 / DE 85 MM	UN	10
102	ADAPTADOR, PVC PBA, BOLSA/ROSCA, JE, DN 100 / DE 110 MM	UN	10
105	ADAPTADOR, PVC PBA, PONTA/ROSCA, JE, DN 75 / DE 85 MM	UN	10
107	ADESIVO ESTRUTURAL A BASE DE RESINA EPOXI PARA INJECAO EM TRINCAS, BICOMPONENTE, BAIXA VISCOSIDADE	KG	18
108	ADESIVO ESTRUTURAL A BASE DE RESINA EPOXI, BICOMPONENTE, FLUIDO	KG	18
109	ADESIVO ESTRUTURAL A BASE DE RESINA EPOXI, BICOMPONENTE, PASTOSO (TIXOTROPICO)	KG	18
110	ADESIVO LIQUIDO A BASE DE RESINAS PARA COLAGEM DE ESPUMA DE ISOLAMENTO TERMICO FLEXIVEL	L	18
115	ADESIVO/COLA PARA EPS (ISOPOR) E OUTROS MATERIAIS	KG	18
116	ADITIVO ACELERADOR DE PEGA E ENDURECIMENTO PARA ARGAMASSAS E CONCRETOS, LIQUIDO E ISENTO DE CLORETOS	L	18
117	ADITIVO ADESIVO LIQUIDO PARA ARGAMASSAS DE REVESTIMENTOS CIMENTICIOS	L	18
119	ADITIVO IMPERMEABILIZANTE DE PEGA ULTRARRAPIDA, LIQUIDO E ISENTO DE CLORETOS	L	18
144	ANEL BORRACHA, PARA TUBO PVC DEFOFO, DN 300 MM (NBR 7665)	UN	8
162	ANEL DE CONCRETO ARMADO COM FUNDO, PARA FOSSA E POCO 1,50 X *0,50* M	UN	8
165	ANEL DE CONCRETO ARMADO, COM FUROS/DRENO PARA SUMIDOURO, D = 0,80 M, H = 0,50 M	UN	8
166	ANEL DE CONCRETO ARMADO, COM FUROS/DRENO PARA SUMIDOURO, D = 1,00 M, H = 0,50M	UN	8
167	ANEL DE CONCRETO ARMADO, COM FUROS/DRENO PARA SUMIDOURO, D = 1,50 M, H = 0,50 M	UN	8
179	ARAME PROTEGIDO COM POLIMERO PARA GABIAO, DIAMETRO 2,2 MM	KG	23

FORMA CCL
EM BRANCO



181	AREIA AMARELA, AREIA BARRADA OU ARENOSO (RETIRADA NO AREAL, SEM TRANSPORTE)	M3	23
182	AREIA FINA - POSTO JAZIDA/FORNECEDOR (RETIRADO NA JAZIDA, SEM TRANSPORTE)	M3	23
183	AREIA GROSSA - POSTO JAZIDA/FORNECEDOR (RETIRADO NA JAZIDA, SEM TRANSPORTE)	M3	23
184	AREIA MEDIA - POSTO JAZIDA/FORNECEDOR (RETIRADO NA JAZIDA, SEM TRANSPORTE)	M3	23
185	AREIA PARA ATERRO - POSTO JAZIDA/FORNECEDOR (RETIRADO NA JAZIDA, SEM TRANSPORTE)	M3	23
186	AREIA PARA LEITO FILTRANTE (0,42 A 1,68 MM) - POSTO JAZIDA/FORNECEDOR (RETIRADO NA JAZIDA, SEM TRANSPORTE)	M3	23
187	AREIA PRETA PARA EMBOCO - POSTO JAZIDA/FORNECEDOR (RETIRADO NA JAZIDA, SEM TRANSPORTE)	M3	23
200	ARGAMASSA USINADA AUTOADENSAVEL E AUTONIVELANTE PARA CONTRAPISO, INCLUI BOMBEAMENTO	M3	23
221	ASSENTO VASO SANITARIO INFANTIL EM PLASTICO BRANCO	UN	23
222	ASSENTO SANITARIO DE PLASTICO, TIPO CONVENCIONAL	UN	23
229	BACIA SANITARIA TURCA DE LOUCA BRANCA	UN	14
232	BANCADA DE MARMORE SINTETICO COM UMA CUBA, 120 X *60* CM	UN	11
233	BANCADA DE MARMORE SINTETICO COM UMA CUBA, 150 X *60* CM	UN	11
234	BANCADA DE MARMORE SINTETICO COM UMA CUBA, 200 X *60* CM	UN	11
235	BANCADA/BANCA/PIA DE ACO INOXIDAVEL (AISI 430) COM 1 CUBA CENTRAL, COM VALVULA, ESCORREDOR DUPLO, DE *0,55 X 1,20* M	UN	11
236	BANCADA/BANCA/PIA DE ACO INOXIDAVEL (AISI 430) COM 1 CUBA CENTRAL, COM VALVULA, ESCORREDOR DUPLO, DE *0,55 X 1,40* M	UN	11

EM BRANCO



237	BANCADA/BANCA/PIA DE ACO INOXIDAVEL (AISI 430) COM 1 CUBA CENTRAL, COM VALVULA, ESCORREDOR DUPLO, DE *0,55 X 1,80* M	UN	11
238	BANCADA/BANCA/PIA DE ACO INOXIDAVEL (AISI 430) COM 1 CUBA CENTRAL, COM VALVULA, LISA (SEM ESCORREDOR), DE *0,55 X 1,20* M	UN	11
239	BANCADA/BANCA/PIA DE ACO INOXIDAVEL (AISI 430) COM 1 CUBA CENTRAL, SEM VALVULA, ESCORREDOR DUPLO, DE *0,55 X 1,60* M	UN	11
240	BANCADA/BANCA/PIA DE ACO INOXIDAVEL (AISI 430) COM 2 CUBAS, COM VALVULAS, ESCORREDOR DUPLO, DE *0,55 X 2,00* M	UN	11
241	BANCADA/TAMPO ACO INOX (AISI 304), LARGURA 60 CM, COM RODABANCA (NAO INCLUI PES DE APOIO)	M	11
242	BANCADA/TAMPO ACO INOX (AISI 304), LARGURA 70 CM, COM RODABANCA (NAO INCLUI PES DE APOIO)	M	11
244	BANCO ARTICULADO PARA BANHO, EM ACO INOX POLIDO, 70* CM X 45* CM	UN	11
245	BANCO COM ENCOSTO, 1,60M* DE COMPRIMENTO, EM TUBO DE ACO CARBONO E PINTURA NO PROCESSO ELETROSTATICO - PARA ACADEMIA AO AR LIVRE / ACADEMIA DA TERCEIRA IDADE - ATI	UN	11
247	BARRA DE APOIO EM "L", EM ACO INOX POLIDO 70 X 70 CM, DIAMETRO MINIMO 3 CM	UN	11
248	BARRA DE APOIO EM "L", EM ACO INOX POLIDO 80 X 80 CM, DIAMETRO MINIMO 3 CM	UN	11
249	BARRA DE APOIO LATERAL ARTICULADA, COM TRAVA, EM ACO INOX POLIDO, 70 CM, DIAMETRO MINIMO 3 CM	UN	11
250	BARRA DE APOIO RETA, EM ACO INOX POLIDO, COMPRIMENTO 60CM, DIAMETRO MINIMO 3 CM	UN	11
251	BARRA DE APOIO RETA, EM ACO INOX POLIDO, COMPRIMENTO 70CM, DIAMETRO MINIMO 3 CM	UN	11
252	BARRA DE APOIO RETA, EM ACO INOX POLIDO, COMPRIMENTO 80CM, DIAMETRO MINIMO 3 CM	UN	11

EM BRANCO



253	BARRA DE APOIO RETA, EM ACO INOX POLIDO, COMPRIMENTO 90 CM, DIAMETRO MINIMO 3 CM	UN	11
254	BARRA DE APOIO RETA, EM ALUMINIO, COMPRIMENTO 60CM, DIAMETRO MINIMO 3 CM	UN	11
255	BARRA DE APOIO RETA, EM ALUMINIO, COMPRIMENTO 70CM, DIAMETRO MINIMO 3 CM	UN	11
256	BATENTE/ PORTAL/ ADUELA/ MARCO MACICO, E= *3 CM, L= *13 CM, *60 CM A 120* CM X *210 CM, EM CEDRINHO/ ANGELIM COMERCIAL/ EUCALIPTO/ CURUPIXA/ PEROBA/ CUMARU OU EQUIVALENTE DA REGIAO (NAO INCLUI ALIZARES)	JG	11
257	BATENTE/ PORTAL/ ADUELA/ MARCO MACICO, E= *3* CM, L= *13* CM, *60 CM A 120* CM X *210* CM, EM PINUS/ TAUARI/ VIROLA OU EQUIVALENTE DA REGIAO (NAO INCLUI ALIZARES)	JG	11
258	BATENTE/ PORTAL/ ADUELA/ MARCO MACICO, E= *3* CM, L= *7* CM, *60 CM A 120* CM X *210* CM, EM CEDRINHO/ ANGELIM COMERCIAL/ EUCALIPTO/ CURUPIXA/ PEROBA/ CUMARU OU EQUIVALENTE DA REGIAO (NAO INCLUI ALIZARES)	JG	11
259	BATENTE/ PORTAL/ ADUELA/ MARCO MACICO, E= *3* CM, L= *7* CM, *60 CM A 120* CM X *210* CM, EM PINUS/ TAUARI/ VIROLA OU EQUIVALENTE DA REGIAO (NAO INCLUI ALIZARES)	JG	11
260	BATENTE/ PORTAL/ ADUELA/MARCO MACICO, E= *3* CM, L= *15* CM, *60 CM A 120* CM X *210* CM, EM PINUS/ TAUARI/ VIROLA OU EQUIVALENTE DA REGIAO	JG	11
261	BATENTE/ PORTAL/ADUELA/ MARCO MACICO, E= *3* CM, L= *15* CM, *60 CM A 120* CM X *210* CM, EM CEDRINHO/ ANGELIM COMERCIAL/ EUCALIPTO/ CURUPIXA/ PEROBA/ CUMARU OU EQUIVALENTE DA REGIAO (NAO INCLUI ALIZARES)	JG	11
262	BATENTE/PORTAL/ADUELA/MARCO,EM MDF/PVC WOOD/POLIESTIRENO OU MADEIRA LAMINADA,L = * 9,0*CM COM GUARNICAO REGULAVEL 2FACES = * 35 * MM,PRIMER	JG	11

EM BRANCO



ESTADO DO MARANHÃO MUNICÍPIO DE GOVERNADOR EDISON LOBÃO
PODER EXECUTIVO MUNICIPAL

Rua Santa Rita, S/N, Centro, CEP nº 65.928-000, Governador
Edison Lobão - MA.

268	BLOCO CERAMICO VAZADO PARA ALVENARIA DE VEDACAO, DE 9 X 19 X 19 CM (L X A X C)	UN	24
292	BOLSA DE LONA PARA FERRAMENTAS *50 X 35 X 25* CM	UN	24
269	BETONEIRA, CAPACIDADE NOMINAL 600 L, CAPACIDADE DE MISTURA 440 L, MOTOR A DIESEL POTENCIA 10 CV, COM CARREGADOR	UN	
293	BORBOLETA PARA JANELA TIPO GUILHOTINA, EM ZAMAC CROMADO	PAR	24
295	BOTA DE SEGURANCA COM BIQUEIRA DE ACO E COLARINHO ACOLCHADO	PAR	24
314	BUCHA DE REDUCAO DE COBRE (REF 600-2) SEM ANEL DE SOLDA, PONTA X BOLSA, 66 X 54 MM	PAR	11
337	"BUCHA DE REDUCAO DE FERRO GALVANIZADO, COM ROSCA BSP, DE 3 ""3 X 2""	UN	11
338	"BUCHA DE REDUCAO DE FERRO GALVANIZADO, COM ROSCA BSP, DE 3 ""4 X 2"" 1/2""	UN	11
339	BUCHA DE REDUCAO DE FERRO GALVANIZADO, COM ROSCA BSP, DE 4" X 2"	UN	11
340	BUCHA DE REDUCAO DE FERRO GALVANIZADO, COM ROSCA BSP, DE 4" X 3"	UN	11
341	BUCHA DE REDUCAO DE FERRO GALVANIZADO, COM ROSCA BSP, DE 5" X 4"	UN	11
342	BUCHA DE REDUCAO DE FERRO GALVANIZADO, COM ROSCA BSP, DE 6" X 4"	UN	11
343	BUCHA DE REDUCAO DE FERRO GALVANIZADO, COM ROSCA BSP, DE 6" X 5"	UN	11
423	CABIDE/GANCHO DE BANHEIRO SIMPLES EM METAL CROMADO	UN	25
440	CAIXA D'AGUA FIBRA DE VIDRO PARA 10000 LITROS, COM TAMPA	UN	12
451	CAIXA SIFONADA PVC, 150X185X75 MM, COM TAMPA CEGA QUADRADA BRANCA	UN	24
452	CAIXA SIFONADA PVC, 250X230X75MM, COM TAMPA QUADRADA BRANCA	UN	24
482	CAP, PVC, JE, OCRE, DN 150 MM (CONEXAO PARA TUBO COLETOR DE ESGOTO)	UN	24
483	CAP, PVC, JE, OCRE, DN 150 MM (CONEXAO PARA TUBO COLETOR DE ESGOTO)	UN	24
484	CARRINHO DE MAO DE ACO CAPACIDADE 50 A 60 L, PNEU COM CAMARA	UN	24
485	CASCALHO LAVADO	UN	24
487	CHUVEIRO COMUM EM PLASTICO BRANCO, COM CANO, 3 TEMPERATURAS, 5500 W (110/220 V)	UN	11

814

EM BRANCO



ESTADO DO MARANHÃO MUNICÍPIO DE GOVERNADOR EDISON LOBÃO
PODER EXECUTIVO MUNICIPAL

Rua Santa Rita, S/N, Centro, CEP nº 65.928-000, Governador
Edison Lobão - MA.

954

te

488	CHUVEIRO COMUM EM PLASTICO CROMADO, COM CANO, 4 TEMPERATURAS (110/220 V)	UN	11
491	CIMENTO PORTLAND COMPOSTO CP II-32 (SACO DE 50 KG)	UN	1.988
540	CURVA PVC PBA,JE,PB,22 GRAUS ,DN 100/DE 110 MM,PARA REDE AGUA (NBR 10351	UN	18
541	CURVA PVC PBA,JE,PB,22 GRAUS ,DN 75 DE 85 MM,PARA REDE AGUA (NBR 10351	UN	18
542	CURVA PVC PBA, JE, PB, 22 GRAUS, DN 100 / DE 110 MM, PARA REDE AGUA (NBR 10351)	UN	18
543	CURVA PVC PBA, JE, PB, 45 GRAUS, DN 75 / DE 85 MM, PARA REDE AGUA (NBR 10351)	UN	18
544	CURVA PVC PBA, JE, PB,90 GRAUS, DN 100 / DE 110 MM, PARA REDE AGUA (NBR 10351)	UN	18
545	CURVA PVC PBA, JE, PB, 90 GRAUS, DN 75 / DE 85 MM, PARA REDE AGUA (NBR 10351)	UN	18
553	CURVA 135 GRAUS,DE PVC RIGIDO ROSCAVEL,DE 1",PARA ELETRODUTO"	UN	18
562	CURVA 135 GRAUS,PARA ELETRODUTO EM ACO GALVANIZADO ELETROLITICO,DIAMETRO DE 65 MM(2 1/2 ")	UN	18
563	CURVA 135 GRAUS, PARA ELETRODUTO, EM ACO GALVANIZADO ELETROLITICO, DIAMETRO DE 80 MM (3")	UN	18
574	CURVA 45 GRAUS, DE FERRO GALVANIZADO,COM ROSCCA BSP FEMEA,DE 2 1/2 "	UN	24
575	CURVA 45 GRAUS DE FERRO GALVANIZADO, COM ROSCA BSP FEMEA, DE 2"	UN	24
577	CURVA 45 GRAUS DE FERRO GALVANIZADO, COM ROSCA BSP FEMEA, DE 3"	UN	24
578	CURVA 45 GRAUS DE FERRO GALVANIZADO, COM ROSCA BSP FEMEA, DE 4"	UN	24
582	CURVA 45 GRAUS DE FERRO GALVANIZADO, COM ROSCA BSP MACHO/FEMEA,DE 1/2"	UN	24
586	CURVA 45 GRAUS DE FERRO GALVANIZADO, COM ROSCA BSP FEMEA, DE 3"	UN	24
630	DISTRIBUIDOR, PLASTICO, 2 SAIDAS, DN 32 X 16 MM, PARA CONEXAO COM CRIMPAGEM EM TUBO PEX	UN	24
631	DISTRIBUIDOR, PLASTICO, 2 SAIDAS, DN 32 X 20 MM, PARA CONEXAO COM CRIMPAGEM EM TUBO PEX	UN	24
632	DISTRIBUIDOR, PLASTICO, 2 SAIDAS, DN 32 X 25 MM, PARA CONEXAO COM CRIMPAGEM EM TUBO PEX	UN	24

EM BRANCO



ESTADO DO MARANHÃO MUNICÍPIO DE GOVERNADOR EDISON LOBÃO
PODER EXECUTIVO MUNICIPAL

Rua Santa Rita, S/N, Centro, CEP nº 65.928-000, Governador
Edison Lobão - MA.

633	DISTRIBUIDOR, PLASTICO, 3 SAIDAS, DN 32 X 16 MM, PARA CONEXAO COM CRIMPAGEM EM TUBO PEX	UN	24
634	DISTRIBUIDOR, PLASTICO, 3SAIDAS, DN 32 X 20 MM, PARA CONEXAO COM CRIMPAGEM EM TUBO PEX	UN	24
635	DISTRIBUIDOR, PLASTICO, 3 SAIDAS, DN 32 X 25 MM, PARA CONEXAO COM CRIMPAGEM EM TUBO PEX	UN	24
643	FECHADURA AUXILIAR DE SEGURANÇA PARA PORTA EXTERNA, EM ACO INOX, BROCA DE 45 A 55 MM, LINGUETA COM 3 AVANCOS, INCLUINDO 2 CHAVES TIPO CILINDRO	CJ	24
669	FLANGE PVC, ROSCAVEL, SEXTAVADO, SEM FUROS 3	UN	24
737	JUNCAO SIMPLES, PVC LEVE, 150 MM, PARA ESGOTO PREDIAL	UN	18
740	JUNCAO SIMPLES, PVC SERIE R, DN 150 X 100 MM, PARA ESGOTO PREDIAL	UN	18
741	JUNCAO SIMPLES, PVC SERIE R, DN 150 X 150 MM, PARA ESGOTO PREDIAL	UN	18
758	LAVATORIO LOUCA BRANCA COM COLUNA *44 X 35,5* CM	UN	18
760	LAVATORIO LOUCA BRANCA SUSPENSO *40 X 30* CM	UN	18
761	LAVATORIO LOUCA COR COM COLUNA *54 X 44* CM	UN	18
762	LAVATORIO LOUCA COR SUSPENSO *40 X 30* CM	UN	18
763	LAVATORIO/CUBA DE EMBUTIR OVAL LOUCA BRANCA SEM LADRAO *50 X 35* CM	UN	18
764	LAVATORIO/CUBA DE EMBUTIR OVAL LOUCA COR SEM LADRAO *50 X 35* CM	UN	18
765	LAVATORIO/CUBA DE SOBREPOR OVAL PEQUENA LOUCA BRANCA SEM LADRAO *31 X 44*	UN	18
766	LAVATORIO/CUBA DE SOBREPOR RETANGULAR LOUCA BRANCA COM LADRAO *52 X 45* CM	UN	18
767	LAVATORIO/CUBA DE SOBREPOR RETANGULAR LOUCA COR COM LADRAO *52 X 45* CM	UN	18
799	LUVA DE CORRER PVC, JE, DN 200 MM, PARA REDE COLETORA DE ESGOTO (NBR 10569)	UN	14
800	LUVA DE CORRER PVC, JE, DN 250 MM, PARA REDE COLETORA DE ESGOTO (NBR 10569)	UN	14
801	LUVA DE CORRER PVC, JE, DN 300 MM, PARA REDE COLETORA DE ESGOTO (NBR 10569)	UN	14



887	MICTORIO COLETIVO ACO INOX (AISI 304), E = 0,8 MM, DE *100 X 40 X 30* CM (C X A X P)	UN	18
888	MICTORIO SIFONADO LOUCA BRANCA SEM COMPLEMENTOS	UN	18
889	MICTORIO SIFONADO LOUCA COR SEM COMPLEMENTOS	UN	18
968	PARAFUSO, COMUM, ASTM A307, SEXTAVADO, DIAMETRO 1/2" (12,7 MM), COMPRIMENTO 1" (25,4 MM)	UN	18
969	PERFILADO PERFURADO DUPLO 38 X 76 MM, CHAPA 22	M	18
970	PERFILADO PERFURADO SIMPLES 38 X 38 MM, CHAPA 22	M	18
971	PERFILADO PERFURADO 19 X 38 MM, CHAPA 22	M	18
975	PISO EPOXI MULTILAYER, ESPESSURA *2* MM (INCLUSO EXECUCAO)	M2	18
976	PISO FULGET (GRANITO LAVADO) EM PLACAS DE *40 X 40* CM (SEM COLOCACAO)	M2	18
977	PISO FULGET (GRANITO LAVADO) EM PLACAS DE *75 X 75* CM (SEM COLOCACAO)	M2	18
978	PISO FULGET (GRANITO LAVADO) MOLDADO IN LOCO (INCLUSO EXECUCAO)	M2	18
979	PISO INDUSTRIAL EM CONCRETO ARMADO DE ACABAMENTO POLIDO, ESPESSURA 12 CM (CIMENTO QUEIMADO) (INCLUSO EXECUCAO)	M2	18
980	PISO KORODUR (INCLUSO EXECUCAO)	M2	18
982	PISO PORCELANATO, BORDA RETA, EXTRA, FORMATO MAIOR QUE 2025 CM2	M2	18
983	PISO TATIL ALERTA OU DIRECIONAL, DE BORRACHA, COLORIDO, 25 X 25 CM, E = 5 MM, PARA COLA	M2	18
984	PISO TATIL DE ALERTA OU DIRECIONAL DE BORRACHA, PRETO, 25 X 25 CM, E = 5 MM, PARA COLA	M2	18
985	PISO TATIL DE ALERTA OU DIRECIONAL, DE BORRACHA, COLORIDO, 25 X 25 CM, E = 12 MM, PARA ARGAMASSA	M2	35
986	PISO TATIL DE ALERTA OU DIRECIONAL, DE BORRACHA, PRETO, 25 X 25 CM, E = 12 MM, PARA ARGAMASSA	M2	18
1037	PROTETOR SOLAR FPS 30, EMBALAGEM 2 LITROS	UN	18
1102	REGISTRO GAVETA COM ACABAMENTO E CANOPLA CROMADOS, SIMPLES, BITOLA 1" (REF 1509)	UN	18
1103	REGISTRO GAVETA COM ACABAMENTO E CANOPLA CROMADOS, SIMPLES, BITOLA 1 1/2" (REF 1509)	UN	18

EM BRANCO



1104	REGISTRO GAVETA COM ACABAMENTO E CANOPLA CROMADOS, SIMPLES, BITOLA 1 1/4 " (REF 1509)	UN	18
1108	REGISTRO OU VALVULA GLOBO ANGULAR EM LATAO, PARA HIDRANTES EM INSTALACAO PREDIAL DE INCENDIO, 45 GRAUS, DIAMETRO DE 2 1/2", COM VOLANTE, CLASSE DE PRESSAO DE ATE 200 PSI	UN	18
1147	TANQUE SIMPLES EM MARMORE SINTETICO COM COLUNA, CAPACIDADE *22* L, *60 X 46* CM	UN	18
1148	TANQUE SIMPLES EM MARMORE SINTETICO DE FIXAR NA PAREDE, CAPACIDADE *22* L, *60 X 46* CM	UN	18
1149	TANQUE SIMPLES EM MARMORE SINTETICO SUSPENSO, CAPACIDADE *38* L, *60 X 60* CM	UN	18
1188	TE, PVC PBA, BBB, 90 GRAUS, DN 100 / DE 110 MM, PARA REDE AGUA (NBR 10351)	UN	18
1194	TE, PVC, SERIE R, 150 X 150 MM, PARA ESGOTO PREDIAL	UN	18
1196	TE, PVC, 90 GRAUS, BBB, JE, DN 100 MM, PARA REDE COLETORA ESGOTO (NBR 10569)	UN	18
1197	TE, PVC, 90 GRAUS, BBB, JE, DN 100 MM, PARA TUBO CORRUGADO E/OU LISO, REDE COLETORA ESGOTO (NBR 10569)	UN	18
1253	TUBO PPR, CLASSE PN 25, DN 110 MM, PARA AGUA QUENTE E FRIA PREDIAL	M	18
1261	TUBO PPR, CLASSE PN 25, DN 90 MM, PARA AGUA QUENTE E FRIA PREDIAL	M	18
1287	UNIAO PVC, ROSCAVEL, 2 1/2", AGUA FRIA PREDIAL	UN	18
1288	UNIAO PVC, ROSCAVEL, 3/4", AGUA FRIA PREDIAL	UN	18
1289	"UNIAO PVC, ROSCAVEL, 3"', AGUA FRIA PREDIAL"	UN	18
1290	UNIAO PVC, SOLDABEL, 110 MM, PARA AGUA FRIA PREDIAL	UN	18
1291	UNIAO PVC, SOLDABEL, 20 MM, PARA AGUA FRIA PREDIAL	UN	18
1292	UNIAO PVC, SOLDABEL, 25 MM, PARA AGUA FRIA PREDIAL	UN	18
1293	UNIAO PVC, SOLDABEL, 32 MM, PARA AGUA FRIA PREDIAL	UN	18
1294	UNIAO PVC, SOLDABEL, 40 MM, PARA AGUA FRIA PREDIAL	UN	18
1295	UNIAO PVC, SOLDABEL, 50 MM, PARA AGUA FRIA PREDIAL	UN	18

EM BRANCO



ESTADO DO MARANHÃO MUNICÍPIO DE GOVERNADOR EDISON LOBÃO
 PODER EXECUTIVO MUNICIPAL
 Rua Santa Rita, S/N, Centro, CEP nº 65.928-000, Governador
 Edison Lobão - MA.

958 *te*

1296	UNIAO PVC, SOLDAVEL, 60 MM, PARA AGUA FRIA PREDIAL	UN	18
1297	UNIAO PVC, SOLDAVEL, 75 MM, PARA AGUA FRIA PREDIAL	UN	18
1298	UNIAO PVC, SOLDAVEL, 85 MM, PARA AGUA FRIA PREDIAL	UN	18
1299	VALVULA DE DESCARGA EM METAL CROMADO PARA MICTORIO COM ACIONAMENTO POR PRESSAO E FECHAMENTO AUTOMATICO	UN	18
1300	VALVULA DE DESCARGA METALICA, BASE 1 1/2 " E ACABAMENTO METALICO CROMADO	UN	18
1301	VALVULA DE DESCARGA METALICA, BASE 1 1/4 " E ACABAMENTO METALICO CROMADO	UN	18
1304	VALVULA EM METAL CROMADO PARA TANQUE, 1.1/2 " SEM LADRAO	UN	18
1305	VALVULA EM PLASTICO BRANCO COM SAIDA LISA PARA TANQUE 1.1/4 " X 1.1/2 "	UN	18
1306	VALVULA EM PLASTICO BRANCO PARA LAVATORIO 1 ", SEM UNHO, COM LADRAO	UN	18
1307	VALVULA EM PLASTICO BRANCO PARA TANQUE OU LAVATORIO 1 ", SEM UNHO E SEM LADRAO	UN	18
1308	VALVULA EM PLASTICO BRANCO PARA TANQUE 1.1/4 " X 1.1/2 ", SEM UNHO E SEM LADRAO	UN	18
1309	VALVULA EM PLASTICO CROMADO PARA LAVATORIO 1 ", SEM UNHO, COM LADRAO	UN	18
1310	VALVULA EM PLASTICO CROMADO TIPO AMERICANA PARA PIA DE COZINHA 3.1/2 " X 1.1/2 ", SEM ADAPTADOR	UN	18
1311	VARA FINA PARA CREMONA, EM FERRO ZINCADO BRANCO, COM DIAMETRO DE APROX 10 MM E COMPRIMENTO DE 1,20 M	UN	18
1312	VARA FINA PARA CREMONA, EM FERRO ZINCADO BRANCO, COM DIAMETRO DE APROX 10 MM E COMPRIMENTO DE 1,50 M	UN	18

3º OFÍCIO

3º cartório do
 Rua Alagoas, 704-b, Centro, Imperatriz-MA, CEP: 65900-490
 Santos Silva, Dou Fé, Em Test.
 Fone: (99) 3524-7940 - Tabela Interativa: Kamilly Borsoli Barros
 E-mail: 3oficeatrazjudicialimp@gmail.com



RECONHECO POR SEMELHANÇA A FIRMA DE FABRICIO DOS SANTOS SILVA, DOU FÉ, EM TEST. DA VERDADE. IMPERATRIZ-MA, 15/06/2021.

MARIA DA LUZ SOUSA DA SILVA-ESCRITURA AUTORIZADA
 REG: 1.63 FENC: 0.18 FENC: 0.18 FADER: 0.18 TO: 01.5.12-08-2
 Selo: RECEIT030429D1RDEPKIT2U021-Consulte em selo.tjma.jus.br

Maria da Luz Sousa da Silva
 Escritura Autorizada
 3º OFÍCIO EXTRAJUDICIAL

3º OFÍCIO
 IMPERATRIZ-MA

Fabricio dos Santos Silva
 Sec. Mun. de Fazenda
 e Finanças
 Port: 02/2021

Imperatriz 14 de Junho de 2021.

Fabricio dos Santos Silva

FABRICIO DOS SANTOS SILVA
 Secretário Municipal de Finanças, Fazenda e Receita
 Port. 002/2021

EM BRANCO



**ESTADO DO MARANHÃO
MUNICÍPIO DE IMPERATRIZ
SECRETARIA MUNICIPAL DA SAÚDE**

ATESTADO DE CAPACIDADE TÉCNICA

Atestamos para devidos fins e efeitos que a empresa R.C.L.GOMES COMERCIO E SERVIÇOS LTDA , inscrita no CNPJ sob nº 10.579.273/0001-96, sediada na Av Dorgival Pinheiro de Sousa, nº 917, andar 2 sala G, Centro -Imperatriz/MA esta cadastrada nesta Secretaria Municipal de Saúde de Imperatriz/MA, inscrita no CNPJ sob nº 00.939.023/0001-66, situada na Avenida Dorgival Pinheiro de Sousa, nº47, Centro-Imperatriz-MA.

Fornece Materiais elétricos tais como: cabos flexíveis, eletroduto, interruptor, lâmpadas, quadro de distribuição, tomadas, sendo que todos os contratos celebrados até presente data são cumpridos corretamente.

Imperatriz 26 de Julho de 2021.

DIONATAS ALVES DE OLIVEIRA
CREA-MG Nº 1412322472
CPF:060.281.316-60
Setor de Compras

Dionatas Alves de Oliveira
Eng. Civil / APPES-SEMUS
RN - 1412322472
CREA: MG 1412322472 / Visão 15181 CREA: MA
Mat. 51.313-0

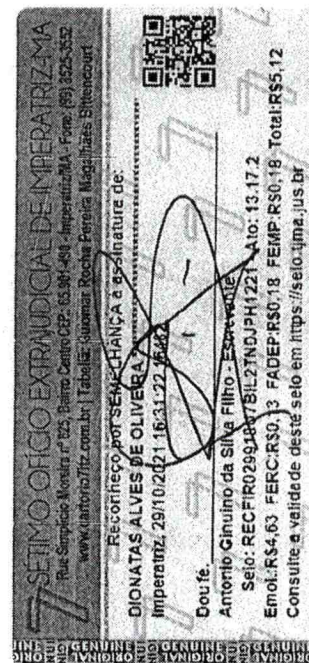

EXATA CCL
EM BRANCO

960 E

Poder Judiciário TJMA, Selo:
AUTENT0304451509FUB0163JJ256
28/01/2021 09:18:31, Atos: 13,18, Total
R\$ 5,12 Emol R\$ 4,63 FERC R\$ 0,13
FADEP R\$ 0,18 FEMP R\$ 0,18
Consulte em https://selo.tjma.jus.br



007324



PREFEITURA MUNICIPAL DE IMPERATRIZ
Secretaria Municipal de Saúde/SUS
Divisão de Vigilância Sanitária
CNPJ: 00.939.023/0001-86

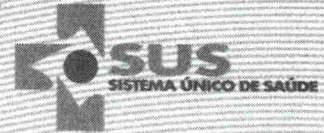

ALVARÁ SANITÁRIO

IMPERATRIZ - MA

NÚMERO 057/21-VR

RAZÃO SOCIAL: R.C. L. GOMES COMERCIO E SERVIÇOS LTDA

GNPJ OU CPF: 10.579.273/0001-96

ATIVIDADE : COMERCIO VAREJISTA DE MERCADORIAS EM GERAL, COM
PREDOMINÂNCIA DE PRODUTOS ALIMETICIOS - SUPERMERCADOS.

ENDEREÇO : AV. DORGIVAL PINHEIRO DE SOUSA, 917 - CENTRO

NOME DE FANTASIA : COMERCIAL SOARES

Atestamos que a Divisão de Vigilância Sanitária, através do seu núcleo competente, em atenção ao requerimento da empresa acima citada, inspecionou suas instalações físicas, e constatou que a mesma oferece, no momento, condições satisfatórias de higiene e salubridade conforme preceitua o(s) artigo(s) 1.º da Lei Municipal 1.455 de 29 de março de 2012 c/c Artigo 69 da Lei Estadual Complementar 039 de 15 de dezembro de 1998.

Imperatriz/MA., 26 DE JANEIRO DE 2021

Márcia Froenredo
Diretora de Vigilância Sanitária

Dorivaldo Marques de Almeida
Secretaria Municipal de Saúde

Márcia Mary Santos de F. Lorenzi
Diretora de Vigilância Sanitária
Matrícula 41.678.0

Dorivaldo Marques de Almeida
Secretaria Adjunta de Saúde
Matr. 12.843

OBS.:

VALIDADE ATÉ 31.12. 2021.

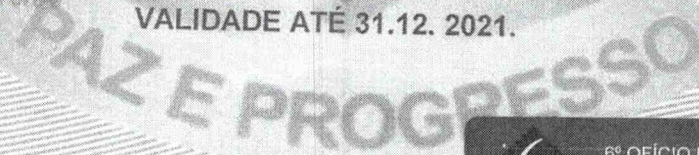

ATENÇÃO

O Presente Alvará Sanitário deverá ser afixar
fiscalização e deverá ser renovado

6

6º OFÍCIO EXTRAJUDICIAL DE IMPERATRIZ
Rua Urbano Santos, 155, Anaxáfi Office, Centro, Imperatriz-MA, CEP - 65900-410
Fone: (99) 3523-2173 | (99) 99155-2929 | Bolcio.imp@gmail.com

100

AUTENTICAÇÃO

Pedido: 331.361

A presente fotocópia é reprodução fiel do documento
que me foi apresentado. Dou Fé valores cobrados - 4,63 + 0,13 + 0,3

Imperatriz - MA, 28 de janeiro de 2021

Cleodomar Alexandre Silveira Neto
Cleodomar Alexandre Silveira Neto - Escrevente Autorizado

060

MMA-MA / CCL
EM BRANCO



PREFEITURA MUNICIPAL DE IMPERATRIZ

SECRETARIA MUNICIPAL DA FAZENDA

2021

ALVARÁ DE LICENÇA E FUNCIONAMENTO

INSCRIÇÃO MUNICIPAL	CPF/CNPJ	NÚMERO DE CONTROLE
876780	10.579.273/0001-96	8032021246153

RAZÃO SOCIAL

R. C. L. GOMES COMERCIO E SERVICOS LTDA

NOME FANTASIA

COMERCIAL SOARES

LOCALIZAÇÃO

RUA DORGIVAL PINHEIRO DE SOUSA N° 00917 , CENTRO
65000000 -IMPERATRIZ-MA

INSCRIÇÃO IMOBILIÁRIA

CNAE Principal e Secundários

471130200 - COMERCIO VAREJISTA DE MERCADORIAS EM GERAL, COM PREDOMINANCIA DE PRODUTOS ALIMENTICIOS - SUPERMERCADOS
463110000 - COMERCIO ATACADISTA DE LEITE E LATICINIOS
463460200 - COMERCIO ATACADISTA DE AVES ABATIDAS E DERIVADOS
472110300 - COMERCIO VAREJISTA DE LATICINIOS E FRIOS
472290100 - COMERCIO VAREJISTA DE CARNES - ACOUGUES

RESTRICÕES

Este contribuinte está autorizado a desenvolver as atividades acima elencadas e firma compromisso, sob as penas da lei, de que conhece e atende os requisitos legais exigidos para funcionamento e exercício das atividades econômicas constantes do objeto social, no que respeita ao uso e ocupação do solo, as atividades domiciliares e restrições ao uso de espaços públicos, acessibilidade e de segurança sanitária, ambiental e de prevenção contra incêndios e pânico. O contribuinte reconhece que o não atendimento a estes requisitos acarretará a suspensão e a cassação subsequente do Alvará de Funcionamento, nos termos da legislação vigente.

LANCAMENTO DE ALVARA POR OFICIO 2021

NOTA: ESTE ALVARÁ DEVE SER AFIXADO EM LOCAL VISÍVEL E ACESSÍVEL À FISCALIZAÇÃO.

EMITIDO EM: 02/03/2021

VALIDADE: 28/02/2022

CÓDIGO DE AUTENTICIDADE:

C2987A952EEBC62E1532657A6CA178EC

FRAMA CCL
EM BRANCO

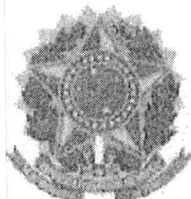

CONSELHO REGIONAL DE CONTABILIDADE DO ESTADO DO MARANHÃO
CERTIDÃO DE REGULARIDADE PROFISSIONAL

O CONSELHO REGIONAL DE CONTABILIDADE DO ESTADO DO MARANHÃO certifica que o(a) profissional identificado(a) no presente documento encontra-se em situação regular.

IDENTIFICAÇÃO DO REGISTRO

NOME.....	: JOSE DE JESUS MARQUES
REGISTRO.....	: MA-005635/O-2
CATEGORIA.....	: TÉCNICO EM CONTABILIDADE
CPF.....	: 215.432.323-53

A presente CERTIDÃO não quita nem invalida quaisquer débitos ou infrações que posteriormente, venham a ser apurados pelo CRCMA contra o referido registro.

A falsificação deste documento constitui-se em crime previsto no Código Penal Brasileiro, sujeitando o autor à respectiva ação penal.

Emissão: MARANHÃO, 03/11/2021 as 08:07:58.

Válido até: 01/02/2022.

Código de Controle: 6131.7578.0470.4779.

Para verificar a autenticidade deste documento consulte o site do CRCMA.

EM BRANCO

R. C. L. GOMES COMERCIO E SERVICOS LTDA

CNPJ: 10579273/0001-96

NIRE: 21200660435

Endereço: AV DORGIVAL PINHEIRO DE SOUSA, 917 ANDAR 2 SALA G, CENTRO, IMPERATRIZ - MA, CEP: 65903-270

Balanco Patrimonial encerrado em 31/12/2020

963

Folha: 1

Descrição	Classificação	Exercício Atual
ATIVO		
ATIVO CIRCULANTE		
DISPONIVEL		
CAIXA		
Caixa Geral	1.1.1.1.0001	8.452,24D
=CAIXA		*****8.452,24D
BANCOS CONTA MOVIMENTO		
Banco Conta Movimento	1.1.1.2.0001	16.544,20D
=BANCOS CONTA MOVIMENTO		*****16.544,20D
=DISPONIVEL		*****24.996,44D
CONTAS A RECEBER		
CLIENTES		
Títulos a Receber	1.1.3.1.0001	885.884,64D
=CLIENTES		****885.884,64D
=CONTAS A RECEBER		****885.884,64D
ESTOQUES		
MERCADORIAS DE REVENDA		
Mercadorias P/ Revenda	1.1.4.1.0001	564.122,40D
=MERCADORIAS DE REVENDA		****564.122,40D
=ESTOQUES		****564.122,40D
=T o t a l - ATIVO CIRCULANTE		**1.475.003,48D
ATIVO NÃO CIRCULANTE		
ATIVO REALIZAVEL A LONGO PRAZO		
CLIENTES		
Titulos a Receber	1.4.1.1.0001	473.447,58D
=CLIENTES		****473.447,58D
=ATIVO REALIZAVEL A LONGO PRAZO		****473.447,58D
IMOBILIZADO		

REGINA CELIA LIMA GOMES
Administrador
CPF: 48717096391

JOSE DE JESUS MARQUES
Tec.Contabil
CPF:215.432.323-53 CRC: 5635

EM BRANCO

R. C. L. GOMES COMERCIO E SERVICOS LTDA

CNPJ: 10579273/0001-96

NIRE: 21200660435

Endereço: AV DORGIVAL PINHEIRO DE SOUSA, 917 ANDAR 2 SALA G, CENTRO, IMPERATRIZ - MA, CEP: 65903-270

Balanço Patrimonial encerrado em 31/12/2020

964

Folha: 2

Descrição	Classificação	Exercício Atual
BENS EM USO		
Instalações	1.4.4.1.0001	62.140,50D
Edificações	1.4.4.1.0002	69.632,52D
Veículos	1.4.4.1.0004	101.001,30D
Maquinas e Equipamentos	1.4.4.1.0005	46.321,20D
Equipamentos de Informática	1.4.4.1.0007	23.654,52D
=BENS EM USO		****302.750,04D
DEPRECIACÕES A AMORTIZAÇÕES		
Depreciações Acumuladas	1.4.4.3.0001	120.777,30C
=DEPRECIACÕES A AMORTIZAÇÕES		****120.777,30C
=IMOBILIZADO		****181.972,74D
=Total - ATIVO NÃO CIRCULANTE		****655.420,32D
=Total - ATIVO		**2.130.423,80D
***** (XXXXX) *****		

REGINA CELIA LIMA GOMES
Administrador
CPF: 48717096391

JOSE DE JESUS MARQUES
Tec.Contabil
CPF:215.432.323-53 CRC: 5635

EM BRANCO

R. C. L. GOMES COMERCIO E SERVICOS LTDA

CNPJ: 10579273/0001-96

NIRE: 21200660435

Endereço: AV DORGIVAL PINHEIRO DE SOUSA, 917 ANDAR 2 SALA G, CENTRO, IMPERATRIZ - MA, CEP: 65903-270

Balanco Patrimonial encerrado em 31/12/2020

965

Folha: 3

Descrição	Classificação	Exercício Atual
PASSIVO		
PASSIVO CIRCULANTE		
EXIGÍVEL A LOGO PRAZO		
FORNECEDORES		
Fornecedores Diversos	2.1.1.1.0001	337.873,99C
=FORNECEDORES		****337.873,99C
=EXIGÍVEL A LOGO PRAZO		****337.873,99C
OBRIGAÇÕES FISCAIS E TRABALHISTAS		
OBRIGAÇÕES FISCAIS		
Provisão p/ IRPJ	2.1.2.1.0002	2.889,01C
Provisao p/ CSLL	2.1.2.1.0003	1.830,06C
=OBRIGAÇÕES FISCAIS		*****4.719,07C
OBRIGAÇÕES TRABALHISTAS		
Salarios, Férias, 13º Sal, e Rescisões a Pagar	2.1.2.2.0001	16.434,19C
INSS a Recolher	2.1.2.2.0002	4.250,55C
FGTS a Recolher	2.1.2.2.0003	5.344,12C
=OBRIGAÇÕES TRABALHISTAS		*****26.028,86C
=OBRIGAÇÕES FISCAIS E TRABALHISTAS		*****30.747,93C
FINANCIAMENTOS		
ENTIDADES FINANCEIRAS		
Outros Creditos Bancarios	2.1.6.1.0004	39.448,98C
=ENTIDADES FINANCEIRAS		*****39.448,98C
=FINANCIAMENTOS		*****39.448,98C
=T o t a l - PASSIVO CIRCULANTE		****408.070,90C
PASSIVO NÃO CIRCULANTE		
OBRIGAÇÕES A LONGO PRAZO		
ENTIDADES FINANCEIRAS		
Emprestimos Bancarios	2.2.1.1.0003	103.771,99C

REGINA CELIA LIMA GOMES
Administrador
CPF: 48717096391

JOSE DE JESUS MARQUES
Tec.Contabil
CPF:215.432.323-53 CRC: 5635

EM BRANCO

R. C. L. GOMES COMERCIO E SERVICOS LTDA

CNPJ: 10579273/0001-96

NIRE: 21200660435

Endereço: AV DORGIVAL PINHEIRO DE SOUSA, 917 ANDAR 2 SALA G, CENTRO, IMPERATRIZ - MA, CEP: 65903-270

Balanco Patrimonial encerrado em 31/12/2020

966

Folha: 4

Descrição	Classificação	Exercício Atual
=ENTIDADES FINANCEIRAS		****103.771,99C
=OBRIGAÇÕES A LONGO PRAZO		****103.771,99C
=T o t a l - PASSIVO NÃO CIRCULANTE		****103.771,99C
PATRIMONIO LIQUIDO		
PATRIMONIO LIQUIDO		
CAPITAL INTEGRALIZADO		
Capital Social	2.3.4.1.0001	500.000,00C
=CAPITAL INTEGRALIZADO		****500.000,00C
RESERVAS DE LUCRO		
Lucros / Prejuizos Acumulados	2.3.4.6.0001	854.428,97C
Lucro do Exercícios	2.3.4.6.0002	264.151,94C
=RESERVAS DE LUCRO		**1.118.580,91C
=PATRIMONIO LIQUIDO		**1.618.580,91C
=T o t a l - PATRIMONIO LIQUIDO		**1.618.580,91C
=T o t a l - PASSIVO		**2.130.423,80C

***** (XXXXX) *****

REGINA CELIA LIMA GOMES
Administrador
CPF: 48717096391

JOSE DE JESUS MARQUES
Tec.Contabil
CPF:215.432.323-53 CRC: 5635

FRANCA DEL
EM BRANCO

R. C. L. GOMES COMERCIO E SERVICOS LTDA

CNPJ : 10579273/0001-96 NIRE: 21200660435

Endereço: AV DORGIVAL PINHEIRO DE SOUSA, 917 ANDAR 2 SALA G, CENTRO, IMPERATRIZ - MA, CEP: 65903-270

Balço Patrimonial em 31/12/2020

967^{te}

Folha: 5

IMPORTA O PRESENTE BALANÇO PATRIMONIAL SOMANDO NO ATIVO E NO PASSIVO 2.130.423,80 (DOIS MILHÕES, CENTO E TRINTA MIL, QUATROCENTOS E VINTE E TRÊS REAIS E OITENTA CENTAVOS) DE ACORDO COM A DOCUMENTAÇÃO QUE NOS FOI APRESENTADA.

Imperatriz, 31 de dezembro de 2020

REGINA CELIA LIMA GOMES

Administrador

CPF: 48717096391

JOSE DE JESUS MARQUES

TEC.CONTABIL

CPF: 215.432.323-53 CRC: 5635

EM BRANCO

R. C. L. GOMES COMERCIO E SERVICOS LTDA

CNPJ: 10579273/0001-96 NIRE: 21200660435

Endereço: AV DORGIVAL PINHEIRO DE SOUSA, 917 ANDAR 2 SALA G, CENTRO, IMPERATRIZ - MA, CEP: 65903-270

Balanco de Resultado Econômico de 01/01/2020 até 31/12/2020

Folha: 6

Descrição	Classificação	Exercício Atual
DEMONSTRAÇÃO DE RESULTADO		
RESULTADO OPERACIONAL		
RECEITA OPERACIONAL BRUTA		
VENDAS		
Venda de Mercadorias	3.1.1.1.0001	2.640.447,81C
=VENDAS		**2.640.447,81C
=RECEITA OPERACIONAL BRUTA		**2.640.447,81C
DEDUÇÕES DAS VENDAS / SERVICOS		
OUTRAS DEDUÇÕES		
Devoluções	3.1.2.2.0002	7.038,37D
=OUTRAS DEDUÇÕES		*****7.038,37D
DEDUÇÕES DAS VENDAS / SERVICOS		*****7.038,37D
=Total - RESULTADO OPERACIONAL		**2.633.409,44C
=Total - DEMONSTRAÇÃO DE RESULTADO		**2.633.409,44C
CUSTOS E DESPESAS		
CUSTOS		
CUSTO OPERACIONAL		
CUSTO DAS VENDAS / SERVICOS		
Custo das Mercadorias Vendidas	4.1.1.1.0001	1.720.415,65D
=CUSTO DAS VENDAS / SERVICOS		**1.720.415,65D
=CUSTO OPERACIONAL		**1.720.415,65D
=Total - CUSTOS		**1.720.415,65D
DESPESAS		
DESPESAS OPERACIONAIS		

REGINA CELIA LIMA GOMES
Administrador
CPF: 48717096391

JOSE DE JESUS MARQUES
Tec.Contabil
CPF:215.432.323-53 CRC: 5635

EXEMPLAR DEL
EM BRANCO

969 *6*

R. C. L. GOMES COMERCIO E SERVICOS LTDA

CNPJ: 10579273/0001-96 NIRE: 21200660435

Endereço: AV DORGIVAL PINHEIRO DE SOUSA, 917 ANDAR 2 SALA G, CENTRO, IMPERATRIZ - MA, CEP: 65903-270

Balanco de Resultado Econômico de 01/01/2020 até 31/12/2020

Folha: 7

Descrição	Classificação	Exercício Atual
DESPESAS COM PESSOAL		
Salarios e Ordenados	4.3.1.1.0001	179.014,99D
Férias	4.3.1.1.0002	19.689,63D
13º Salario	4.3.1.1.0003	103.115,65D
INSS Empregador	4.3.1.1.0004	1.219,91D
FGTS	4.3.1.1.0005	32.653,88D
Pro - Labore	4.3.1.1.0008	11.090,08D
Rescisão	4.3.1.1.0013	106.353,14D
=DESPESAS COM PESSOAL		****453.137,28D
=DESPESAS OPERACIONAIS		****453.137,28D
DESPESAS GERAIS		
DESPESAS OPERACIONAIS		
Despesas com Veiculos	4.3.2.1.0001	53.274,89D
Manutenção de Maquinas e Equipamentos	4.3.2.1.0002	28.415,15D
Materiais de Expediente	4.3.2.1.0004	8.552,30D
Energia Eletrica	4.3.2.1.0007	25.170,27D
Água e Esgoto	4.3.2.1.0008	8.357,11D
E.P.I	4.3.2.1.0016	4.867,29D
Telefones, Fax e Internet	4.3.2.1.0021	7.562,83D
=DESPESAS OPERACIONAIS		****136.199,84D
DESPESAS FINANCEIRAS		
Despesas Financeiras	4.3.2.3.0001	2.875,72D
=DESPESAS FINANCEIRAS		*****2.875,72D
=DESPESAS GERAIS		****139.075,56D
TRIBUTOS FEDERAIS		
TRIBUTOS S/ LUCROS		
Imposto de Renda - PJ	4.3.7.1.0001	34.668,19D

REGINA CELIA LIMA GOMES
Administrador
CPF: 48717096391

JOSE DE JESUS MARQUES
Tec.Contabil
CPF:215.432.323-53 CRC: 5635

EM BRANCO

9706

R. C. L. GOMES COMERCIO E SERVICOS LTDA
 CNPJ: 10579273/0001-96 NIRE: 21200660435
 Endereço: AV DORGIVAL PINHEIRO DE SOUSA, 917 ANDAR 2 SALA G, CENTRO, IMPERATRIZ - MA, CEP: 65903-270
 Balanço de Resultado Econômico de 01/01/2020 até 31/12/2020 Folha: 8

Descrição	Classificação	Exercício Atual
Contribuição Social	4.3.7.1.0002	21.960,82D
=TRIBUTOS S/ LUCROS		*****56.629,01D
=TRIBUTOS FEDERAIS		*****56.629,01D
=Total - DESPESAS		****648.841,85D
=Total - CUSTOS E DESPESAS		**2.369.257,50D

RESULTADO DO EXERCÍCIO

RECEITAS-----> 2.633.409,44C
 DESPESAS + CUSTO-----> 2.369.257,50D
 LUCRO LÍQUIDO DO EXERCÍCIO: *****264.151,94

***** (XXXXX) *****

REGINA CELIA LIMA GOMES
 Administrador
 CPF: 48717096391

JOSE DE JESUS MARQUES
 Tec. Contabil
 CPF: 215.432.323-53 CRC: 5635

EM BRANCO

R. C. L. GOMES COMERCIO E SERVICOS LTDA

CNPJ: 10579273/0001-96 Nire:21200660435

Endereço: AV DORGIVAL PINHEIRO DE SOUSA, 917 ANDAR 2 SALA G, CENTRO, IMPERATRIZ - MA, CEP: 65903-270

Demonstração do Resultado do Exercício em 31/12/2020

971

Folha: 9

IMPORTA A PRESENTE DEMONSTRAÇÃO DE RESULTADO COM LUCRO DE 264.151,94 (DUZENTOS E SESSENTA E QUATRO MIL, CENTO E CINQUENTA E UM Reais E NOVENTA E QUATRO CENTAVOS) DE ACORDO COM A DOCUMENTAÇÃO QUE NOS FOI APRESENTADA.

IMPERATRIZ, 31 DE DEZEMBRO DE 2020

REGINA CELIA LIMA GOMES

Administrador

CPF: 48717096391

JOSE DE JESUS MARQUES

TEC.CONTABIL

CPF: 215.432.323-53 CRC: 5635

EM BRANCO

R. C. L. GOMES COMERCIO E SERVICOS LTDA

CNPJ: 10579273/0001-96 NIRE: 21200660435 Data: 14/06/2017

Endereço: AV DORGIVAL PINHEIRO DE SOUSA, 917 ANDAR 2 SALA G, CENTRO, IMPERATRIZ - MA, CEP: 65903-270

Análise Econômica e Financeira de 01/01/2020 até 31/12/2020

972

Folha: 10

Solvência Geral

Ativo	2.130.423,80	
<hr/>		= 4,16
Passivo Circulante + Passivo não Circulante (Obrigações a LP)	511.842,89	

Quanto maior, melhor. O investimento total equivale a 416 % do capital de terceiros.

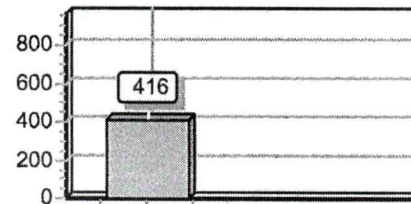
**Liquidez Geral**

Ativo Circulante + Ativo Realizável a LP	1.475.003,48	
<hr/>		= 2,88
Passivo Circulante + Passivo Não-Circulante (Obrigações a LP)	511.842,89	

Quanto maior, melhor. A empresa possui R\$2,88 de ativo Circulante e ativo realizável a longo prazo para cada R\$1,00 de dívida total.

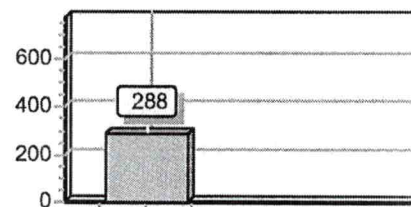
**Liquidez Corrente**

Ativo Circulante	1.475.003,48	
<hr/>		= 3,61
Passivo Circulante	408.070,90	

Quanto maior, melhor. A empresa possui R\$3,61 de ativo circulante para cada R\$1,00 de dívida de curto prazo.

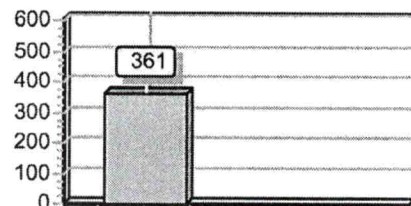

Sob as penas da lei, declaramos que as informações aqui contidas são verdadeiras e nos responsabilizamos por todas elas de acordo com a documentação que nos foi apresentada.

Imperatriz, 31 de dezembro de 2020.

REGINA CELIA LIMA GOMES
Administrador
CPF: 48717096391

JOSE DE JESUS MARQUES
Tec. Contabil
CPF: 215.432.323-53 CRC: 5635

FORMA DE
EM BRANCO

1 CONTEXTO OPERACIONAL

R. C. L. GOMES COMERCIO E SERVICOS LTDA é uma sociedade empresária limitada unipessoal constituída em 8 de janeiro de 2009, atuante no mercado nacional e com sede no Município de Imperatriz, Estado do Maranhão. O objeto social é a Comércio atacadista de produtos alimentícios em geral; Comércio atacadista de alimentos para animais; Comércio atacadista de leite e laticínios; Comércio atacadista de aves abatidas e derivados; Comércio atacadista de pães, bolos, biscoitos e similares; Comércio atacadista de produtos de higiene, limpeza e conservação domiciliar; Comércio atacadista de outros equipamentos e artigos de uso pessoal e doméstico não especificados anteriormente (copos, pratos, talheres, guardanapos, embalagens para alimentos preparados e similares); Comércio atacadista de mercadorias em geral, com predominância de produtos alimentícios; Comércio varejista de mercadorias em geral, com predominância de produtos alimentícios - supermercados; Comércio varejista de mercadorias em geral, com predominância de produtos alimentícios - minimercados, mercearias e armazéns; Comércio varejista de laticínios e frios domiciliar; Comércio varejista de carnes - açougues; Peixaria; Comércio varejista de bebidas; Comércio varejista de hortifrutigranjeiros; Comércio varejista de produtos alimentícios em geral ou especializado em produtos alimentícios não especificados anteriormente (merenda escolar, com predominância de polpas de frutas, frios e congelados); Comércio varejista de tintas e materiais para pintura; Comércio varejista de material elétrico; Comércio varejista de ferragens e ferramentas; Comércio varejista de madeira e artefatos; Comércio varejista de materiais hidráulicos; Comércio varejista de cal, areia, pedra britada, tijolos e telhas; Comércio varejista de materiais de construção não especificados anteriormente (artefatos de cimento, azulejos, cerâmicas, box, caixa d'água, calhas, cimento, divisórias, esquadrias, forro, gesso, pisos, plias, janelas, portas, portões e rodapés); Comércio varejista de materiais de construção em geral; Comércio varejista especializado de equipamentos e suprimentos de informática; Recarga de cartuchos para equipamentos de informática; Comércio varejista especializado de eletrodomésticos e equipamentos de áudio e vídeo; Comércio varejista de móveis (cadeiras, mesas e carteiras escolares); Comércio varejista de artigos de colchoaria; Comércio varejista de artigos de iluminação; Comércio varejista de tecidos (malha para confecção); Comércio varejista de artigos de armarinho; Comércio varejista de artigos de cama, mesa e banho; Comércio varejista de artigos de tapeçaria, cortinas e persianas; Comércio varejista de outros artigos de uso pessoal e doméstico não especificados anteriormente (utensílios domésticos); Comércio varejista de livros; Comércio varejista de artigos de papelaria; Comércio varejista de discos, cds, dvds e fitas; Comércio varejista de brinquedos e artigos recreativos; Comércio varejista de artigos esportivos; Comércio varejista de cosméticos, produtos de perfumaria e de higiene pessoal; Comércio varejista de artigos do vestuário e acessórios (fardamento escolar); Comércio varejista de calçados; Comércio varejista de artigos de viagem; Comércio varejista de souvenirs, bijuterias e artesanatos; Comércio varejista de animais vivos e de artigos e alimentos para animais de estimação; Comércio varejista de produtos saneantes domissanitários; Comércio varejista de equipamentos para escritório; Transporte rodoviário coletivo de passageiros, com itinerário fixo, municipal; Serviço de transporte de passageiros - locação de automóveis com motorista; Transporte escolar; Transporte rodoviário coletivo de passageiros, sob regime de fretamento, municipal; Transporte rodoviário de carga, exceto produtos perigosos e mudanças, municipal; Transporte rodoviário de carga, exceto produtos perigosos e mudanças, intermunicipal, interestadual e internacional; Fornecimento de alimentos preparados preponderantemente para empresas; Serviços de alimentação para eventos e recepções - bufê; Cantinas - serviços de alimentação privativos; Fornecimento de alimentos preparados preponderantemente para consumo domiciliar; Serviços de arquitetura; Locação de automóveis sem condutor; Aluguel de máquinas e equipamentos para construção sem operador, exceto andaimes; Aluguel de andaimes; Aluguel de máquinas e equipamentos para escritórios; Fotocópias (serviços de fotocópias).

2 CRITÉRIOS CONTÁBEIS UTILIZADOS

Declaramos que as Demonstrações Contábeis foram elaboradas e apresentadas em plena conformidade com a Interpretação Técnica Geral (ITG) 1000 - Modelo Contábil para Microempresa e Empresa de Pequeno Porte, cujos aspectos contábeis possuem suas normas aprovadas pela Resolução CFC nº 1.418/2012, que estabelece um modelo simplificado para a escrituração e elaboração de demonstrações contábeis.

3 PRÁTICAS CONTÁBEIS ADOTADAS

A escrituração contábil foi realizada com observância aos Princípios de Contabilidade aceitos e em conformidade com as disposições contidas na ITG 1000. Os lançamentos contábeis foram efetuados diariamente, e com a utilização do Regime de Competência.

4 NOTAS ÀS DEMONSTRAÇÕES CONTÁBEIS

Todos os lançamentos que deram origem aos demonstrativos contábeis foram embasados em documentação idônea fornecida pela Administração da empresa, que se responsabiliza pela sua veracidade.

5 SALDOS DE DISPONIBILIDADES

REGINA CELIA LIMA GOMES
Administrador
CPF: 48717096391

JOSE DE JESUS MARQUES
Contador
CPF:215.432.323-53 CRC: 5635

EM BRANCO

Todas as receitas foram registradas no Regime de Competência, reconhecidas à medida que ocorriam e recebidas em caixa ao final de cada mês, sem qualquer diminuição ocasionada por provisão de crédito de liquidação duvidosa, não declarada pela Administração da Empresa.

6 IMPOSTOS FEDERAIS A RECOLHER

O saldo a recolher do Impostos Federais IRPJ e CSLL a recolher apresentou queda de quase 78,53% com relação aos Imposto Federais do exercício de 2019 sendo a empresa no exercício passado apurado no Simples Nacional, passando a representar 0,13% das obrigações de curto prazo. Em janeiro de 2020 foram efetuados os ajustes dos saldos referentes aos débitos junto à Receita Federal, devidos de janeiro de 2020 a outubro de 2020. Destaca-se que ao longo do exercício de 2020 não foram efetuados pagamentos do Simples Nacional de outubro a dezembro 2020 a Empresa não aderiu ao parcelamento destes débitos.

7 FGTS A RECOLHER

O saldo a recolher do FGTS de R\$ 5.344,12, deveu-se principalmente aos pagamentos dos meses de janeiro a setembro desse ano de 2020. O valor remanescente compete ao mês de outubro a dezembro e tem vencimento para janeiro de 2021.

8 AUMENTO DOS CUSTOS E DESPESAS

Houve expressivo aumento nos custos e despesas da Empresa no exercício de 2020, fato que acompanhou o crescimento do faturamento. Dentre estes, destaca-se o custo com as mercadorias vendidas, seguida com os custos dos Impostos Federais. O Montante de despesas operacionais em 2020.

REGINA CELIA LIMA GOMES
Administrador
CPF: 48717096391

JOSE DE JESUS MARQUES
Contador
CPF:215.432.323-53 CRC: 5635

EM BRANCO



ASSINATURA ELETRÔNICA

Certificamos que o ato da empresa R. C. L. GOMES COMERCIO E SERVIÇOS LTDA consta assinado digitalmente por:

IDENTIFICAÇÃO DO(S) ASSINANTE(S)	
CPF	Nome
21543232353	JOSE DE JESUS MARQUES
48717096391	REGINA CELIA LIMA GOMES

JUCEMA

CERTIFICO O REGISTRO EM 31/03/2021 07:55 SOB Nº 20210460113.
PROTOCOLO: 210460113 DE 30/03/2021.
CÓDIGO DE VERIFICAÇÃO: 12102181924. CNPJ DA SEDE: 10579273000196.
NIRE: 21200660435. COM EFEITOS DO REGISTRO EM: 31/03/2021.
R. C. L. GOMES COMERCIO E SERVIÇOS LTDA

LÍLIAN THERESA RODRIGUES MENDONÇA
SECRETÁRIA-GERAL

www.empresafacil.ma.gov.br

A validade deste documento, se impresso, fica sujeito à comprovação de sua autenticidade nos respectivos portais, informando seus respectivos códigos de verificação.

EM BRANCO

ESTADO DO MARANHÃO
PODER JUDICIÁRIO
COMARCA DE IMPERATRIZ
SECRETARIA JUDICIAL DE DISTRIBUIÇÃO
CERTIDÃO DE FALÊNCIA E/OU RECUPERAÇÃO JUDICIAL

USANDO a faculdade que me confere a Lei, **CERTIFICO** a requerimento por escrito de pessoa interessada que, dando busca nos livros e sistemas de **DISTRIBUIÇÃO** de feitos, referentes à **FALÊNCIA E/OU RECUPERAÇÃO JUDICIAL**, até a presente data, **NÃO CONSTATEI** a existência de qualquer processo/distribuição dessa natureza em desfavor da pessoa jurídica **R. C. L. GOMES COMERCIO E SERVIÇOS LTDA**, inscrita no CNPJ nº 10.579.273/0001-96, situada na cidade de Imperatriz, Estado do Maranhão.

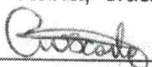
CERTIFICO, ainda, que a Secretaria Judicial a meu cargo é a única existente nesta cidade e Comarca de Imperatriz-MA. O referido é verdade, me reporto e dou fé. Dada e passada a presente certidão nesta Secretaria, cidade e Comarca de Imperatriz, Estado do Maranhão. Eu, **Carlos Wátima Silva de Castro**,  matrícula 112300, digitei e datei. Eu, **Edilene Bandeira de Araújo**, Distribuidora Judicial desta Comarca, matrícula 180885, subscrevo e assino.

Imperatriz/MA, 24 de novembro de 2021

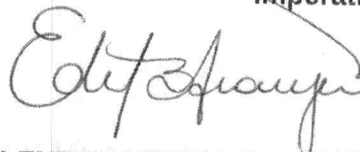

EDILENE BANDEIRA DE ARAÚJO
Secretária Judicial da Distribuição



Nº da Guia: 21.053.601.001.109.425-7 – Valor: R\$ 51,12 – Selo Oneroso

Obs.: Esta Certidão Judicial é válida por 60 (sessenta dias), emitida em uma única via, sem rasuras e mediante assinatura do servidor, conforme os artigos 198 e 199 do Código de Normas.

Fórum Ministro Henrique de La Roque Almeida

Rua Rui Barbosa, s/n, Centro, Imperatriz/MA – CEP 65900-040 – Fone (99) 3529-2039

FRANCA DEL
EM BRANCO



TJMA
TRIBUNAL DE JUSTIÇA DO ESTADO DO MARANHÃO

977

**ESTADO DO MARANHÃO
PODER JUDICIÁRIO
COMARCA DE IMPERATRIZ
SECRETARIA JUDICIAL DE DISTRIBUIÇÃO**

CERTIDÃO DE FALÊNCIA E/OU RECUPERAÇÃO JUDICIAL

USANDO a faculdade que me confere a Lei, **CERTIFICO** a requerimento por escrito de pessoa interessada que, dando busca nos livros e sistemas de **DISTRIBUIÇÃO** de feitos, referentes à **FALÊNCIA E/OU RECUPERAÇÃO JUDICIAL**, até a presente data, **NÃO CONSTATEI** a existência de qualquer processo/distribuição dessa natureza em desfavor da pessoa jurídica **R. C. L. GOMES COMERCIO E SERVIÇOS LTDA**, inscrita no CNPJ nº 10.579.273/0001-96, situada na cidade de Imperatriz, Estado do Maranhão.

CERTIFICO, ainda, que a Secretaria Judicial a meu cargo é a única existente nesta cidade e Comarca de Imperatriz-MA. O referido é verdade, me reporto e dou fé. Dada e passada a presente certidão nesta Secretaria, cidade e Comarca de Imperatriz, Estado do Maranhão. Eu, **Carlos Wátima Silva de Castro**, *Carvalho* matrícula 112300, digitei e datei. Eu, **Edilene Bandeira de Araújo**, Distribuidora Judicial desta Comarca, matrícula 180885, subscrevo e assino.

Imperatriz/MA, 24 de novembro de 2021

EDILENE BANDEIRA DE ARAÚJO
Secretária Judicial da Distribuição



Nº da Guia: 21.053.601.001.109.425-7 – Valor: R\$ 51,12 – Selo Oneroso

Obs.: Esta Certidão Judicial é válida por 60 (sessenta dias), emitida em uma única via, sem rasuras e mediante assinatura do servidor, conforme os artigos 198 e 199 do Código de Normas.

Fórum Ministro Henrique de La Roque Almeida

Rua Rui Barbosa, s/n, Centro, Imperatriz/MA – CEP 65900-040 – Fone (99) 3529-2039

FRANCA CCL
EM BRANCO

Consulta Consolidada de Pessoa Jurídica

Este relatório tem por objetivo apresentar os resultados consolidados de consultas eletrônicas realizadas diretamente nos bancos de dados dos respectivos cadastros. A responsabilidade pela veracidade do resultado da consulta é do Órgão gestor de cada cadastro consultado. A informação relativa à razão social da Pessoa Jurídica é extraída do Cadastro Nacional da Pessoa Jurídica, mantido pela Receita Federal do Brasil.

Consulta realizada em: 22/12/2021 09:43:10

Informações da Pessoa Jurídica:

Razão Social: **R. C. L. GOMES COMERCIO E SERVICOS LTDA**
CNPJ: **10.579.273/0001-96**

Resultados da Consulta Eletrônica:

Órgão Gestor: **TCU**
Cadastro: **Licitantes Inidôneos**
Resultado da consulta: **Nada Consta**

Para acessar a certidão original no portal do órgão gestor, clique [AQUI](#).

Órgão Gestor: **CNJ**
Cadastro: **CNIA - Cadastro Nacional de Condenações Cíveis por Ato de Improbidade Administrativa e Inelegibilidade**
Resultado da consulta: **Nada Consta**

Para acessar a certidão original no portal do órgão gestor, clique [AQUI](#).

Órgão Gestor: **Portal da Transparência**
Cadastro: **Cadastro Nacional de Empresas Inidôneas e Suspensas**
Resultado da consulta: **Nada Consta**

Para acessar a certidão original no portal do órgão gestor, clique [AQUI](#).

Órgão Gestor: **Portal da Transparência**
Cadastro: **CNEP - Cadastro Nacional de Empresas Punidas**
Resultado da consulta: **Nada Consta**

Para acessar a certidão original no portal do órgão gestor, clique [AQUI](#).

Obs: A consulta consolidada de pessoa jurídica visa atender aos princípios de simplificação e

EM BRANCO

racionalização de serviços públicos digitais. Fundamento legal: Lei nº 12.965, de 23 de abril de 2014, Lei nº 13.460, de 26 de junho de 2017, Lei nº 13.726, de 8 de outubro de 2018, Decreto nº 8.638 de 15, de janeiro de 2016.

RMA-MA CCL
EM BRANCO

PODER JUDICIÁRIO
JUSTIÇA DO TRABALHO**CERTIDÃO NEGATIVA DE DÉBITOS TRABALHISTAS**

Nome: R. C. L. GOMES COMERCIO E SERVICOS LTDA (MATRIZ E FILIAIS)
CNPJ: 10.579.273/0001-96
Certidão nº: 36566162/2021
Expedição: 14/10/2021, às 14:57:21
Validade: 11/04/2022 - 180 (cento e oitenta) dias, contados da data de sua expedição.

Certifica-se que **R. C. L. GOMES COMERCIO E SERVICOS LTDA (MATRIZ E FILIAIS)**, inscrito(a) no CNPJ sob o nº **10.579.273/0001-96**, **NÃO CONSTA** do Banco Nacional de Devedores Trabalhistas.

Certidão emitida com base no art. 642-A da Consolidação das Leis do Trabalho, acrescentado pela Lei nº 12.440, de 7 de julho de 2011, e na Resolução Administrativa nº 1470/2011 do Tribunal Superior do Trabalho, de 24 de agosto de 2011.

Os dados constantes desta Certidão são de responsabilidade dos Tribunais do Trabalho e estão atualizados até 2 (dois) dias anteriores à data da sua expedição.

No caso de pessoa jurídica, a Certidão atesta a empresa em relação a todos os seus estabelecimentos, agências ou filiais.

A aceitação desta certidão condiciona-se à verificação de sua autenticidade no portal do Tribunal Superior do Trabalho na Internet (<http://www.tst.jus.br>).

Certidão emitida gratuitamente.

INFORMAÇÃO IMPORTANTE

Do Banco Nacional de Devedores Trabalhistas constam os dados necessários à identificação das pessoas naturais e jurídicas inadimplentes perante a Justiça do Trabalho quanto às obrigações estabelecidas em sentença condenatória transitada em julgado ou em acordos judiciais trabalhistas, inclusive no concernente aos recolhimentos previdenciários, a honorários, a custas, a emolumentos ou a recolhimentos determinados em lei; ou decorrentes de execução de acordos firmados perante o Ministério Público do Trabalho ou Comissão de Conciliação Prévia.

PMA-MA / CCL
EM BRANCO

MUNICÍPIO DE AÇAILÂNDIA (MA)
PODER EXECUTIVO
SECRETARIA DE ECONOMIA E FINANÇAS
COMISSÃO CENTRAL DE LICITAÇÃO – CCL

PREGÃO ELETRÔNICO Nº 075/2021

READEQUADA

1. OBJETO:

1.1 O presente termo de referência tem por objeto Registro de Preços visando a eventual construção de pessoa(s) jurídica(s) para fornecimento de materiais de construção, para atender aos interesses de várias secretarias desta Administração Pública..

ITEM	DESCRIÇÃO	MARCA	UNID.	QUANT.	PREÇO UNITÁRIO	PREÇO TOTAL
10	Adaptador C/ Flange 40mm 1.1/4"	FORTLEV	UND	110	R\$ 11,95	R\$ 1.314,50
11	Adaptador C/ Flange 50mm1.1/2"	FORTLEV	UND	140	R\$ 13,99	R\$ 1.958,60
15	Adaptador Curto 32mmx1"	FORTLEV	UND	70	R\$ 1,19	R\$ 83,30
26	Alicate De Pressão	GEDORE	UND	28	R\$ 28,97	R\$ 811,16
30	Anti Ferrugem Spray 300ml	VONDER	UND	125	R\$ 7,49	R\$ 936,25
40	Barra Roscável 1/4	WORKER	UND	137	R\$ 6,49	R\$ 889,13
47	Boia Caixa D'água 1/2" E 3/4"	KRONA	UND	263	R\$ 5,80	R\$ 1.525,40
58	Broca Aço Rápido 1/4	TRAMONTINA	UND	75	R\$ 6,24	R\$ 468,00
78	Bucha S-10	JOMAR	UND	3100	R\$ 0,14	R\$ 434,00
164	Compensado 6mm Chapa	MITRI	UND	155	R\$ 49,98	R\$ 7.746,90
165	Compensado 8mm Chapa	MITRI	UND	170	R\$ 54,98	R\$ 9.346,60
169	Conduite Eletroduto Antichama 2" 3m	TIGRE	M	180	R\$ 14,89	R\$ 2.680,20
207	Disjuntor Tripolar 70 A	SCHNEIDER	UND	345	R\$ 50,18	R\$ 17.312,10
215	Disjuntor Unipolar 32 A	SCHNEIDER	UND	515	R\$ 6,61	R\$ 3.404,15
216	Dobradiça C/ Anel 3,1/2" S1003afoe Cartela	SILVANA	UND	150	R\$ 12,08	R\$ 1.812,00
266	Fio de Corte de nylon para Roçadeiras (rolo 300m)	STHIL	UND	120	R\$ 97,99	R\$ 11.758,80
274	Fita Isolante Alta Fusão 19mmx10m	3M	UND	320	R\$ 16,60	R\$ 5.312,00
338	Lâmpada Econômica 15w 3u	TASCHIBRA	UND	310	R\$ 9,40	R\$ 2.914,00
339	Lâmpada Econômica 20w 3u	TASCHIBRA	UND	380	R\$ 9,96	R\$ 3.784,80
340	Lâmpada Econômica 30 4u	TASCHIBRA	UND	750	R\$ 16,07	R\$ 12.052,50
343	Lâmpada Econômica 9w 3u	TASCHIBRA	UND	250	R\$ 5,85	R\$ 1.462,50
348	Lâmpada para refletor 400 W	HALOGENA	UND	262	R\$ 16,90	R\$ 4.427,80

Comercial Soares

CNPJ: 10.579.273/0001-96
Insc. Est.: 12.310.827-6

982 6

R. C. L. GOMES COMÉRCIO E SERVIÇOS LTDA

353	Lima para Motosserra Limatão - Comprimento da lima: 6" - 152 mm, sem cabo, redonda, fabricada em aço alto carbono denteado da face: tipo murço simples secção redonda que mantém o mesmo diâmetro em todo o comprimento. Dentes construídos para propiciar uma melhor operação de afiação cabo injetado. Caixa com 10 unidades.	K&F	CAIXA	32	R\$ 12,95	R\$ 414,40
375	Luminária Completa 2x40 Branca COTA RESERVADA PARA ME E EPP, NOS TERMOS DO ART 48, INCISO III, DA LEI 123/2006 E ALTERAÇÕES POSTERIORES.	TASCHIBRA	UND	254	R\$ 37,80	R\$ 9.601,20
478	Placas De Inauguracao De Obra 60x40	ILUMI	UND	27	R\$ 169,00	R\$ 4.563,00
487	Porta Almofada Ipê S/B 210x070	MITRI	UND	143	R\$ 339,98	R\$ 48.617,14
527	Registro 1509 Gaveta 1/2"	BRASIL METAIS	UND	120	R\$ 14,98	R\$ 1.797,60
567	Sifão Universal Duplo	KRONA	UND	260	R\$ 11,97	R\$ 3.112,20
630	Tomada Padrão 20a 4x2	FAME	UND	567	R\$ 3,97	R\$ 2.250,99
635	Tomada Padrão Bco Dupla 4x2	ILUMI	UND	375	R\$ 6,22	R\$ 2.332,50
VALOR GLOBAL ESTIMADO						R\$ 165.123,72
Cento e sessenta e cinco mil, cento e vinte e três reais e setenta e dois centavos						

Empresa: R.C.L.GOMES COMÉRCIO E SERVIÇOS LTDA

CNPJ: 10.579.273-0001-96

Endereço: AV.Dorgival Pinheiro de Sousa,nº 917,Centro,andar 2 salaG,Imperatriz-MA

Dados Bancários:

Banco nº (001)

Nome da instituição: Banco do Brasil

Agência: 3280-8

Conta corrente: 24.864-9

Email: rclsoares@outlook.com

Telefone: 98505-5605

*prazo de validade da proposta: não inferior a 60 (sessenta) dias.

*Declaramos que os preços unitários e total dos itens foram cotados em moeda nacional (Real-R\$), já incluídos todos os tributos (impostos e taxas), encargos fiscais, trabalhistas, comerciais e quaisquer outras despesas incidentes sobre o objeto da licitação.

Imperatriz-MA, 18 de Janeiro de 2022

Regina Celia Lima Gomes

REGINA CELIA GOMES
RG Nº0000038586924 GESUSPC/MA
CPF: 487.170.963-91
PROPRIETÁRIA