



V A FERREIRA JUNIOR COMERCIO E SERVICOS

CNPJ: 14.690.277/0001-06

Faz. Água boa, lote 400, gleba 13, Pov. Centrão – zona rural, CEP 65.921-000, Cidelândia – MA.

## PROPOSTA DE PREÇOS

### Pregão Eletrônico nº 075/2021 – Prefeitura Municipal de Açailândia/MA

**Objeto:** Registro de Preços visando a eventual contratação de pessoa(s) jurídica(s) para o fornecimento de materiais de construção, para atender aos interesses de várias secretarias desta Administração Pública.

**Razão social:** V A FERREIRA JUNIOR COMERCIO E SERVICOS

**CNPJ:** 14.690.277/0001-06

**Endereço:** Faz. Água boa, lote 400, gleba 13, Pov. Centrão – zona rural, CEP 65.921-000, Cidelândia – MA.

**Representante legal:** Vicente Alves Ferreira Junior, titular da empresa, CPF 719.681.803-20, RG 179331930 SSP MA.

**Telefone:** (99) 99978-1445

e-mail: junior@telauniao.com.br

Prezados Pregoeiro e Equipe de Apoio,

Apresentamos a vossas senhorias a nossa proposta de preços referente à licitação acima identificada, perfazendo o valor global de R\$ 10.512.305,82 (dez milhões, quinhentos e doze mil, trezentos e cinco reais e oitenta e dois centavos), nos seguintes termos:

Item	Descrição	Quant.	Und.	Marca / Fabricante	Val. Unit.	Valor total
1	Abraçadeira Rosca S/Fim 1/2" 13-16	290	UND	BELLOSA	R\$ 1,75	R\$ 507,50
2	Abraçadeira Rosca S/Fim 3/4" 19/27	290	UND	BELLOSA	R\$ 2,35	R\$ 681,50
3	Abraçadeira Tipo U 1/2"	290	UND	BELLOSA	R\$ 1,00	R\$ 290,00
4	Abraçadeira Tipo U 1"	230	UND	BELLOSA	R\$ 2,70	R\$ 621,00
5	Abraçadeira Tipo U 3/4	340	UND	BELLOSA	R\$ 1,73	R\$ 588,20



V A FERREIRA JUNIOR COMERCIO E SERVICOS

CNPJ: 14.690.277/0001-06

Faz. Água boa, lote 400, gleba 13, Pov. Centrão – zona rural, CEP 65.921-000, Cidelândia – MA.

6	Acabamento Simples/Convencional Para Forro Pvc, Tipo U Ou C , Cor Branca, Comprimento 6 M	1200	M <sup>2</sup>	PLASBIL	R\$ 42,50	R\$ 51.000,00
7	Adaptador C/ Flange 20mmx1/2"	180	UND	KRONA	R\$ 16,00	R\$ 2.880,00
8	Adaptador C/ Flange 25mmx3/4"	120	UND	KRONA	R\$ 18,50	R\$ 2.220,00
9	Adaptador C/ Flange 32mmx1"	80	UND	KRONA	R\$ 23,50	R\$ 1.880,00
10	Adaptador C/ Flange 40mm 1.1/4"	110	UND	KRONA	R\$ 28,00	R\$ 3.080,00
11	Adaptador C/ Flange 50mm1.1/2"	140	UND	KRONA	R\$ 34,50	R\$ 4.830,00
12	Adaptador C/ Flange 60mmx2"	85	UND	KRONA	R\$ 49,50	R\$ 4.207,50
13	Adaptador Curto 20mmx1/2"	140	UND	KRONA	R\$ 0,70	R\$ 98,00
14	Adaptador Curto 25mmx3/4"	150	UND	KRONA	R\$ 1,40	R\$ 210,00
15	Adaptador Curto 32mmx1"	70	UND	KRONA	R\$ 2,75	R\$ 192,50
16	Adaptador Curto 40mmx1.1/4"	60	UND	KRONA	R\$ 7,50	R\$ 450,00
17	Adaptador Curto 50mmx1.1/2	80	UND	KRONA	R\$ 10,50	R\$ 840,00
18	Adaptador Curto 60mmx2"	60	UND	KRONA	R\$ 21,00	R\$ 1.260,00
19	Adaptador Polietileno 1.1/2"	55	UND	KRONA	R\$ 8,75	R\$ 481,25
20	Adaptador Polietileno 1/2	55	UND	KRONA	R\$ 2,50	R\$ 137,50
21	Adaptador Polietileno 3/4	60	UND	KRONA	R\$ 3,65	R\$ 219,00
22	Adesivo cola epóxi Pastosa 20g	146	UND	KRONA	R\$ 13,75	R\$ 2.007,50
23	Adesivo Plástico Bisnaga 75g	242	UND	KRONA	R\$ 10,10	R\$ 2.444,20
24	Alavanca de Aço liso forjado e temperado - Especificações: Sem cabeça, curva e ponteira, tipo: Escavadeira, confeccionada em aço carbono, comprimento: 1,8M Corpo: Sextavado tratamento técnico: Temperada.	13	UND	PARABONI	R\$ 227,50	R\$ 2.957,50



V A FERREIRA JUNIOR COMERCIO E SERVICOS

CNPJ: 14.690.277/0001-06

Faz. Água boa, lote 400, gleba 13, Pov. Centrão – zona rural, CEP 65.921-000, Cidelândia – MA.

25	Alavanca Ponta/Pa 1,50m	35	UND	PARABONI	R\$ 190,00	R\$ 6.650,00
26	Alicate De Pressão	28	UND	TRAMONTINA	R\$ 59,50	R\$ 1.666,00
27	Alicate Universal 8"	42	UND	TRAMONTINA	R\$ 44,90	R\$ 1.885,80
28	Alisar Ipe Dupla Face	147	JOGO	SERRARIA	R\$ 79,00	R\$ 11.613,00
29	Ancinho 14 Dentes	65	UND	PARABONI	R\$ 26,50	R\$ 1.722,50
30	Anti Ferrugem Spray 300ml	125	UND	VELOZ	R\$ 15,50	R\$ 1.937,50
31	Arame Galvanizado 18mm Kg	184	KG	GERDAU	R\$ 44,50	R\$ 8.188,00
32	Arame Recozido Bw 18mm Kg	450	KG	GERDAU	R\$ 31,00	R\$ 13.950,00
33	Areia Comum M <sup>3</sup>	596	M <sup>3</sup>	SUMAUMA	R\$ 75,00	R\$ 44.700,00
34	Areia Lavada Imper. M <sup>3</sup>	4158	M <sup>3</sup>	TOCANTINS	R\$ 101,00	R\$ 419.958,00
35	Areia Lavada Imper. M <sup>3</sup>	1385	M <sup>3</sup>	TOCANTINS	R\$ 101,00	R\$ 139.885,00
36	Argamassa Aci 20kg	421	UND	ALIANÇA	R\$ 19,75	R\$ 8.314,75
37	Argamassa Acii Porcelanato 20kg	145	UND	VOTOMASSA	R\$ 47,50	R\$ 6.887,50
38	Assento Simples Branco	758	UND	DURIN	R\$ 43,00	R\$ 32.594,00
39	Balde Pvc Super Reforcado	273	UND	DURIN	R\$ 49,70	R\$ 13.568,10
40	Barra Roscável 1/4	137	UND	GERDAU	R\$ 13,50	R\$ 1.849,50
41	Barra Roscável 3/8	142	UND	GERDAU	R\$ 17,00	R\$ 2.414,00
42	Barra Roscável 5/16	137	UND	GERDAU	R\$ 19,00	R\$ 2.603,00
43	Bianco 18 Kg Bd	32	UND	VEDACIT	R\$ 332,50	R\$ 10.640,00
44	Bico Torneira	240	UND	DURIN	R\$ 3,00	R\$ 720,00
45	Bocal Lâmpada Porcelana (Recep)	1330	UND	FOX LUX	R\$ 10,00	R\$ 13.300,00
46	Bocal Lâmpada Rabicho	350	UND	FOX LUX	R\$ 5,20	R\$ 1.820,00
47	Boia Caixa D água 1/2" E 3/4	263	UND	KRONA	R\$ 22,00	R\$ 5.786,00



V A FERREIRA JUNIOR COMERCIO E SERVICOS

CNPJ: 14.690.277/0001-06

Faz. Água boa, lote 400, gleba 13, Pov. Centrão – zona rural, CEP 65.921-000, Cidelândia – MA.

48	Boia Caixa D água Vasao Total 1pol	164	UND	KRONA	R\$ 92,50	R\$ 15.170,00
49	Boia Elétrica Inferior	15	UND	KRONA	R\$ 111,72	R\$ 1.675,80
50	Boia Elétrica Superior	15	UND	KRONA	R\$ 121,72	R\$ 1.825,80
51	Bomba submersa 600	32	UND	ANAUGER	R\$ 375,00	R\$ 12.000,00
52	Bomba submersa 800 220v	43	UND	ANAUGER	R\$ 550,00	R\$ 23.650,00
53	Broca 3 Pontas P/ Madeira 10 mm	104	UND	IRWIN	R\$ 20,20	R\$ 2.100,80
54	Broca 3 Pontas P/ Madeira 6 mm	99	UND	IRWIN	R\$ 13,80	R\$ 1.366,20
55	Broca Aço Rápido 1/2	65	UND	IRWIN	R\$ 42,50	R\$ 2.762,50
56	Broca Aço Rápido 1/8	75	UND	IRWIN	R\$ 6,25	R\$ 468,75
57	Broca Aço Rápido 5/16	75	UND	IRWIN	R\$ 14,50	R\$ 1.087,50
58	Broca Aço Rápido 1/4	75	UND	IRWIN	R\$ 12,50	R\$ 937,50
59	Broca Chata Madeira 1/4	92	UND	IRWIN	R\$ 14,75	R\$ 1.357,00
60	Broca Vidia Concreto 12mm 1/2	71	UND	IRWIN	R\$ 19,00	R\$ 1.349,00
61	Broca Vidia Concreto 6mm	85	UND	IRWIN	R\$ 11,00	R\$ 935,00
62	Broca Vidia Concreto 8mm 5/16	75	UND	IRWIN	R\$ 13,25	R\$ 993,75
63	Broxa Retangular Grande	340	UND	ATLAS	R\$ 10,00	R\$ 3.400,00
64	Broxa Retangular Pequena	155	UND	ATLAS	R\$ 8,00	R\$ 1.240,00
65	Bucha Red. 60x50 Sold.	410	UND	KRONA	R\$ 6,60	R\$ 2.706,00
66	Bucha Red. Pvc Pr 3/4 X1/2"	420	UND	KRONA	R\$ 1,15	R\$ 483,00
67	Bucha Red. Sold. Curta 25mmx20mm	1080	UND	KRONA	R\$ 0,75	R\$ 810,00
68	Bucha Red. Sold. Curta 32mmx25mm	960	UND	KRONA	R\$ 1,88	R\$ 1.804,80
69	Bucha Red. Sold. Curta 40mmx32mm	930	UND	KRONA	R\$ 4,95	R\$ 4.603,50
70	Bucha Red. Sold. Curta 50mmx40mm	730	UND	KRONA	R\$ 5,95	R\$ 4.343,50



V A FERREIRA JUNIOR COMERCIO E SERVICOS

CNPJ: 14.690.277/0001-06

Faz. Água boa, lote 400, gleba 13, Pov. Centrão – zona rural, CEP 65.921-000, Cidelândia – MA.

71	Bucha Red. Sold. Curta 60mmx50mm	130	UND	KRONA	R\$ 9,15	R\$ 1.189,50
72	Bucha Red. Sold. Longa 32mmx20mm	600	UND	KRONA	R\$ 4,10	R\$ 2.460,00
73	Bucha Red. Sold. Longa 32mmx25mm	100	UND	KRONA	R\$ 4,70	R\$ 470,00
74	Bucha Red. Sold. Longa 40mmx20mm	600	UND	KRONA	R\$ 5,95	R\$ 3.570,00
75	Bucha Red. Sold. Longa 50mmx25mm	100	UND	KRONA	R\$ 7,75	R\$ 775,00
76	Bucha Red. Sold. Longa 50mmx32mm	600	UND	KRONA	R\$ 8,75	R\$ 5.250,00
77	Bucha Red. Sold. Longa 50mmx20mm	600	UND	KRONA	R\$ 7,05	R\$ 4.230,00
78	Bucha S-10	3100	UND	KRONA	R\$ 0,36	R\$ 1.116,00
79	Bucha S-12	1600	UND	KRONA	R\$ 0,49	R\$ 784,00
80	Bucha S-6	1600	UND	KRONA	R\$ 0,16	R\$ 256,00
81	Bucha S-8	1600	UND	KRONA	R\$ 0,29	R\$ 464,00
83	Cabo Enxada 1,50m	196	M	MOVELARIA	R\$ 21,25	R\$ 4.165,00
84	Cabo Flexível 10,0mm M	4733	M	SIL	R\$ 15,00	R\$ 70.995,00
85	Cabo Flexível 2,5mm M	10190	M	SIL	R\$ 3,10	R\$ 31.589,00
86	Cabo Flexível 4,0mm M	7046	M	SIL	R\$ 4,95	R\$ 34.877,70
87	Cabo Flexível 6,0mm M	6350	M	SIL	R\$ 7,20	R\$ 45.720,00
88	Cabo Foice 0,80cm	15	UND	MOVELARIA	R\$ 12,95	R\$ 194,25
89	Cabo Pá 1,20m	75	UND	MOVELARIA	R\$ 23,45	R\$ 1.758,75
90	Cabo Picareta/Chibanca 1m	65	UND	MOVELARIA	R\$ 27,25	R\$ 1.771,25
91	Cabo Pp 2x2,5 M	2802	UND	SIL	R\$ 12,50	R\$ 35.025,00
92	Cabo Pp 2x4mm M	2201	UND	SIL	R\$ 15,18	R\$ 33.411,18
93	Cabo Pp 2x6mm M	2100	UND	SIL	R\$ 19,90	R\$ 41.790,00
94	Cadeado 25mm	275	UND	PADO	R\$ 24,50	R\$ 6.737,50



V A FERREIRA JUNIOR COMERCIO E SERVICOS

CNPJ: 14.690.277/0001-06

Faz. Água boa, lote 400, gleba 13, Pov. Centrão – zona rural, CEP 65.921-000, Cidelândia – MA.

95	Cadeado 35mm	210	UND	PADO	R\$ 33,00	R\$ 6.930,00
96	Cadeado 40mm	280	UND	PADO	R\$ 38,00	R\$ 10.640,00
97	Cadeado 45mm	315	UND	PADO	R\$ 46,00	R\$ 14.490,00
98	Cadeado 30mm	211	UND	PADO	R\$ 26,50	R\$ 5.591,50
99	Caibro Madeira Mista 4x6 MI	2930	M	SERRARIA	R\$ 9,45	R\$ 27.688,50
100	Caixa D água Fibra De Vidro 1000 Lts	62	UND	FIBRAÇO	R\$ 743,50	R\$ 46.097,00
101	Caixa D água Fibra De Vidro 2000 Lts	33	UND	FIBRAÇO	R\$ 2.145,00	R\$ 70.785,00
102	Caixa D água Fibra De Vidro 2000 Lts	10	UND	FIBRAÇO	R\$ 2.145,00	R\$ 21.450,00
103	Caixa D água Fibra De Vidro 500 Lts	50	UND	FIBRAÇO	R\$ 517,50	R\$ 25.875,00
104	Caixa D água Fibra De Vidro 5000 Lts	18	UND	FIBRAÇO	R\$ 3.945,00	R\$ 71.010,00
105	Caixa Descarga Branca 9l	1100	UND	DURIN	R\$ 48,00	R\$ 52.800,00
106	Caixa Gordura 250mmx200mmx75mm	38	UND	TIGRE	R\$ 161,00	R\$ 6.118,00
107	Caixa Luz Pvc 4x2	835	UND	TIGRE	R\$ 1,90	R\$ 1.586,50
108	Caixa Luz Pvc 4x4	610	UND	TIGRE	R\$ 2,46	R\$ 1.500,60
109	Caixa Medidor Plastica Monofasica	32	UND	TIGRE	R\$ 90,00	R\$ 2.880,00
110	Caixa Medidor Plastica Trifasica	28	UND	TIGRE	R\$ 255,00	R\$ 7.140,00
111	Caixa Sinf. Cromada 150mmx150mmx50mm	25	UND	DURIN	R\$ 58,50	R\$ 1.462,50
112	Caixa Sinf. Branco 100mmx100mmx50mm	130	UND	DURIN	R\$ 22,25	R\$ 2.892,50
113	Caixa Sinf. Branco 150mmx150mmx50mm	105	UND	DURIN	R\$ 50,50	R\$ 5.302,50
114	Caixa Sinf. Cromada 100mmx100mmx50mm	55	UND	DURIN	R\$ 34,50	R\$ 1.897,50
115	Caixa Sinf. Girafacil Pvc 150mmx170mmx75mm	30	UND	DURIN	R\$ 119,00	R\$ 3.570,00
116	Cal 8kg	1408	KG	FORTEX	R\$ 16,20	R\$ 22.809,60



V A FERREIRA JUNIOR COMERCIO E SERVICOS

CNPJ: 14.690.277/0001-06

Faz. Água boa, lote 400, gleba 13, Pov. Centrão – zona rural, CEP 65.921-000, Cidelândia – MA.

117	Câmara para Carrinho de Mão, medida 3,25'x8'.	45	UND	LEVORIN	R\$ 24,50	R\$ 1.102,50
118	Cap Esgoto 100mm	249	UND	KRONA	R\$ 12,50	R\$ 3.112,50
119	Cap Esgoto 150mm	110	UND	KRONA	R\$ 30,00	R\$ 3.300,00
120	Cap Esgoto 40mm	140	UND	KRONA	R\$ 4,00	R\$ 560,00
121	Cap Esgoto 50mm	110	UND	KRONA	R\$ 6,75	R\$ 742,50
122	Cap Esgoto 75mm	110	UND	KRONA	R\$ 8,00	R\$ 880,00
123	Cap Sold. 20mm	250	UND	KRONA	R\$ 1,80	R\$ 450,00
124	Cap Sold. 25mm	170	UND	KRONA	R\$ 2,25	R\$ 382,50
125	Cap Sold. 40mm	120	UND	KRONA	R\$ 4,65	R\$ 558,00
126	Cap Sold. 50mm	130	UND	KRONA	R\$ 7,00	R\$ 910,00
127	Cap Sold. 32mm	120	UND	KRONA	R\$ 3,50	R\$ 420,00
128	Carro De Mão C/ Rolamento	59	UND	FISCHER	R\$ 315,34	R\$ 18.605,06
129	Cavadeira Articulada Sem Cabo	23	UND	PARABONI	R\$ 119,50	R\$ 2.748,50
130	Cavadeira Reta Sem Cabo	11	UND	PARABONI	R\$ 57,00	R\$ 627,00
131	Centro Distribuição 8 Elem. Metal	65	UND	CEMAR	R\$ 94,50	R\$ 6.142,50
132	Chapa Emenda 1/2 Lua C/ Parafusos Pr	20	UND	KALA	R\$ 81,00	R\$ 1.620,00
133	Chapa Emenda 3/16x40x2 C/ Parafusos Pr	35	UND	KALA	R\$ 72,50	R\$ 2.537,50
134	Chapa Emenda 3/16x60x2 C/ Parafusos Pr	20	UND	KALA	R\$ 79,00	R\$ 1.580,00
135	Chapa Preta N° 20 2x1	30	UND	KALA	R\$ 206,50	R\$ 6.195,00
136	Chapa U Para Madeira C/ Parafusos	20	UND	KALA	R\$ 59,50	R\$ 1.190,00
137	Chave Fenda 1/4 X8"	58	UND	BELZER	R\$ 11,50	R\$ 667,00
138	Chave Fenda 1/4"X10"	58	UND	BELZER	R\$ 12,31	R\$ 713,98



V A FERREIRA JUNIOR COMERCIO E SERVICOS

CNPJ: 14.690.277/0001-06

Faz. Água boa, lote 400, gleba 13, Pov. Centrão – zona rural, CEP 65.921-000, Cidelândia – MA.

139	Chave Fenda 5/16"X10"	58	UND	BELZER	R\$ 22,23	R\$ 1.289,34
140	Chave Fenda 5/16"X8'	55	UND	BELZER	R\$ 20,45	R\$ 1.124,75
141	Chave Fenda Teste 1/8x3"	65	UND	BELZER	R\$ 7,50	R\$ 487,50
142	Chuveiro Frio Pvc 4" C/ Registro	345	UND	DURIN	R\$ 14,00	R\$ 4.830,00
143	Chuveiro Frio Pvc 4" S/ Registro	395	UND	DURIN	R\$ 14,50	R\$ 5.727,50
144	Chuveiro Pvc Branco 6"	406	UND	DURIN	R\$ 33,50	R\$ 13.601,00
145	Cilindro Reposição Zcr-3f	1040	UND	STAM	R\$ 27,50	R\$ 28.600,00
146	Cimento 50 Kg	7065	SACO	AÇAI	R\$ 46,75	R\$ 330.288,75
147	Cimento 50 Kg	2355	SACO	AÇAI	R\$ 46,75	R\$ 110.096,25
148	Cola Branca 500 Gr	125	UND	CASCOLA	R\$ 19,25	R\$ 2.406,25
149	Cola Super Cola/Bonder 3g	220	UND	BONDER	R\$ 9,30	R\$ 2.046,00
150	Colar Tomada 50mmx1/2"	42	UND	FORTLEV	R\$ 17,50	R\$ 735,00
151	Colar Tomada 60mmx1/2"	42	UND	FORTLEV	R\$ 24,50	R\$ 1.029,00
152	Colher Pedreiro 10"	28	UND	PACETTA	R\$ 30,00	R\$ 840,00
153	Colher Pedreiro S 9"	28	UND	PACETTA	R\$ 27,00	R\$ 756,00
154	Colher Pedreiro S8"	28	UND	PACETTA	R\$ 22,00	R\$ 616,00
155	Coluna 7x14 1/4x6mt	223	UND	GERDAU	R\$ 142,50	R\$ 31.777,50
156	Coluna 7x14 5/16x6mt	230	UND	GERDAU	R\$ 167,50	R\$ 38.525,00
157	Coluna 7x17 1/2x6mt	90	UND	GERDAU	R\$ 300,00	R\$ 27.000,00
158	Coluna 7x17 3/8x6mt	140	UND	GERDAU	R\$ 240,00	R\$ 33.600,00
159	Combogo Diagonal Quadrado	210	UND	TOCANTINS	R\$ 7,13	R\$ 1.497,30
160	Compensado 10mm Chapa	185	UND	ITINGA	R\$ 145,00	R\$ 26.825,00
161	Compensado 15mm Chapa	196	UND	ITINGA	R\$ 175,50	R\$ 34.398,00





V A FERREIRA JUNIOR COMERCIO E SERVICOS

CNPJ: 14.690.277/0001-06

Faz. Água boa, lote 400, gleba 13, Pov. Centrão – zona rural, CEP 65.921-000, Cidelândia – MA.

162	Compensado 18mm Chapa	188	UND	ITINGA	R\$ 200,00	R\$ 37.600,00
163	Compensado 4mm Chapa	150	UND	ITINGA	R\$ 81,00	R\$ 12.150,00
164	Compensado 6mm Chapa	155	UND	ITINGA	R\$ 110,50	R\$ 17.127,50
165	Compensado 8mm Chapa	170	UND	ITINGA	R\$ 122,50	R\$ 20.825,00
166	Conduite Eletroduto Antichama 1.1/2" 3m	280	M	AMANCO	R\$ 48,75	R\$ 13.650,00
167	Conduite Eletroduto Antichama 1/2 3m	280	M	AMANCO	R\$ 8,15	R\$ 2.282,00
168	Conduite Eletroduto Antichama 1" 3m	600	M	AMANCO	R\$ 23,00	R\$ 13.800,00
169	Conduite Eletroduto Antichama 2" 3m	180	M	AMANCO	R\$ 62,00	R\$ 11.160,00
170	Conduite Eletroduto Antichama 3/4 3m	355	M	AMANCO	R\$ 16,50	R\$ 5.857,50
171	Conector P/ Haste De Aterr. Reforcado	390	UND	J LOBATO	R\$ 11,95	R\$ 4.660,50
172	Corante Liq. Xadrez ou similar Amarelo 50ml	343	UND	XADREZ	R\$ 6,25	R\$ 2.143,75
173	Corante Liq. Xadrez ou similar Laranja 50ml	340	UND	XADREZ	R\$ 6,25	R\$ 2.125,00
174	Corante Liq. Xadrez ou similar Marron 50ml	340	UND	XADREZ	R\$ 6,25	R\$ 2.125,00
175	Corante Liq. Xadrez ou similar Ocre 50ml	343	UND	XADREZ	R\$ 6,10	R\$ 2.092,30
176	Corante Liq. Xadrez ou similar Vermelho 50ml	340	UND	XADREZ	R\$ 6,10	R\$ 2.074,00
177	Corda para Amarrar carga - Multifilamento trançada poliéster 14mm	800	M	FIRMEZA	R\$ 4,33	R\$ 3.464,00
180	Cumueira Telha Plan	1900	UND	TOCANTINS	R\$ 4,60	R\$ 8.740,00
181	Curva Eletroduto 1.1/2"	50	UND	KRONA	R\$ 11,50	R\$ 575,00
182	Curva Eletroduto 1/2	50	UND	KRONA	R\$ 4,00	R\$ 200,00
183	Curva Eletroduto 1"	65	UND	KRONA	R\$ 8,00	R\$ 520,00
184	Curva Eletroduto 3/4	85	UND	KRONA	R\$ 6,50	R\$ 552,50



V A FERREIRA JUNIOR COMERCIO E SERVICOS

CNPJ: 14.690.277/0001-06

Faz. Água boa, lote 400, gleba 13, Pov. Centrão – zona rural, CEP 65.921-000, Cidelândia – MA.

185	Curva Esg. Curta 90° 100mm	140	UND	KRONA	R\$ 31,00	R\$ 4.340,00
186	Curva Esg. Curta 90° 40mm	90	UND	KRONA	R\$ 6,00	R\$ 540,00
187	Curva Esg. Curta 90° 45mm	90	UND	KRONA	R\$ 6,25	R\$ 562,50
188	Curva Esg. Curta 90° 50mm	90	UND	KRONA	R\$ 14,00	R\$ 1.260,00
189	Curva Esg. Curta 90° 75mm	140	UND	KRONA	R\$ 18,50	R\$ 2.590,00
190	Curva Esg. Longa 45° 40mm	130	UND	KRONA	R\$ 9,50	R\$ 1.235,00
191	Curva Esg. Longa 45° 50mm	130	UND	KRONA	R\$ 15,80	R\$ 2.054,00
192	Curva Esg. Longa 90° 100mm	125	UND	KRONA	R\$ 99,00	R\$ 12.375,00
193	Curva Esg. Longa 90° 40mm	135	UND	KRONA	R\$ 11,45	R\$ 1.545,75
194	Curva Esg. Longa 90° 50mm	130	UND	KRONA	R\$ 18,75	R\$ 2.437,50
195	Curva Esg. Longa 90° 75mm	175	UND	KRONA	R\$ 69,13	R\$ 12.097,75
196	Curva Sold. 90° 20mm	250	UND	FORTLEV	R\$ 3,50	R\$ 875,00
197	Curva Sold. 90° 25mm	220	UND	FORTLEV	R\$ 5,55	R\$ 1.221,00
198	Curva Sold. 90° 32mm	110	UND	FORTLEV	R\$ 10,45	R\$ 1.149,50
199	Curva Sold. 90° 40mm	140	UND	FORTLEV	R\$ 15,00	R\$ 2.100,00
200	Curva Sold. 90° 50mm	140	UND	FORTLEV	R\$ 27,50	R\$ 3.850,00
201	Curva Sold. 90° 60mm	100	UND	FORTLEV	R\$ 40,50	R\$ 4.050,00
202	Desempenadeira Aço Dentada 14x24	34	UND	PACETTA	R\$ 21,50	R\$ 731,00
203	Desempenadeira Pvc 14x17	85	UND	ATLAS	R\$ 15,00	R\$ 1.275,00
204	Disco Diamantado Segmentado	125	UND	IRWIN	R\$ 23,00	R\$ 2.875,00
205	Disco Saturado Diamantado Turbo	115	UND	IRWIN	R\$ 23,00	R\$ 2.645,00
206	Disjuntor Tripolar 60 A	340	UND	FAME	R\$ 97,00	R\$ 32.980,00
207	Disjuntor Tripolar 70 A	345	UND	FAME	R\$ 117,50	R\$ 40.537,50



V A FERREIRA JUNIOR COMERCIO E SERVICOS

CNPJ: 14.690.277/0001-06

Faz. Água boa, lote 400, gleba 13, Pov. Centrão – zona rural, CEP 65.921-000, Cidelândia – MA.

208	Disjuntor Tripolar 100 A	293	UND	FAME	R\$ 231,50	R\$ 67.829,50
209	Disjuntor Tripolar 30 A	440	UND	FAME	R\$ 74,00	R\$ 32.560,00
210	Disjuntor Tripolar 35 A	490	UND	FAME	R\$ 74,00	R\$ 36.260,00
211	Disjuntor Unipolar 10 A	490	UND	FAME	R\$ 13,50	R\$ 6.615,00
212	Disjuntor Unipolar 16 A	515	UND	FAME	R\$ 13,50	R\$ 6.952,50
213	Disjuntor Unipolar 20 A	525	UND	FAME	R\$ 13,50	R\$ 7.087,50
214	Disjuntor Unipolar 25 A	510	UND	FAME	R\$ 13,50	R\$ 6.885,00
215	Disjuntor Unipolar 32 A	515	UND	FAME	R\$ 17,00	R\$ 8.755,00
216	Dobradiça C/ Anel 3,1/2" S1003afoe Cartela	150	UND	ROCHA	R\$ 34,90	R\$ 5.235,00
217	Dobradiça Cromada 3,1/2" Cartela	160	UND	ROCHA	R\$ 16,88	R\$ 2.700,80
218	Dobradiça Galv 3,1/2" Cartela	180	UND	ROCHA	R\$ 15,38	R\$ 2.768,40
219	Dobradiça S/ Anel 3,1/2" S1003foe Cartela	140	UND	ROCHA	R\$ 22,50	R\$ 3.150,00
220	Ducha Bco C/ Cano 4600 W	30	UND	LORENZETII	R\$ 115,00	R\$ 3.450,00
221	Ducha S/ Cano 6800 W	30	UND	LORENZETII	R\$ 204,50	R\$ 6.135,00
222	Durepox 100g	139	UND	CASCOLA	R\$ 10,00	R\$ 1.390,00
223	Emenda Polietileno 1.1/4'	40	UND	KRONA	R\$ 8,00	R\$ 320,00
224	Emenda Polietileno 1/2	40	UND	KRONA	R\$ 1,75	R\$ 70,00
225	Emenda Polietileno 1"	40	UND	KRONA	R\$ 3,10	R\$ 124,00
226	Emenda Polietileno 1"X3/4	40	UND	KRONA	R\$ 4,25	R\$ 170,00
227	Emenda Polietileno 2"	40	UND	KRONA	R\$ 12,00	R\$ 480,00
228	Emenda Polietileno 3/4	40	UND	KRONA	R\$ 2,20	R\$ 88,00
229	Emenda Polietileno Red. 3/4 X1/2"	40	UND	KRONA	R\$ 3,00	R\$ 120,00
230	Engate Plástico 40cmx1/2"	610	UND	KRONA	R\$ 8,50	R\$ 5.185,00



V A FERREIRA JUNIOR COMERCIO E SERVICOS

CNPJ: 14.690.277/0001-06

Faz. Água boa, lote 400, gleba 13, Pov. Centrão – zona rural, CEP 65.921-000, Cidelândia – MA.

231	Engate Plástico 50cmx1/2"	1150	UND	KRONA	R\$ 10,50	R\$ 12.075,00
232	Engate Plástico 60cmx1/2"	720	UND	KRONA	R\$ 12,50	R\$ 9.000,00
233	Enxada Larga 2,0 C/ Cabo	26	UND	TRAMONTINA	R\$ 53,50	R\$ 1.391,00
234	Enxada com Cabo - Confeccionada em aço carbono, material de excelente resistência e que fornece maior segurança no manuseio. Material Cabo: Madeira, material Enxada: Metal comprimento: 150cm Largura: 22 cm Peso: 1,5 kg.	241	UND	TRAMONTINA	R\$ 69,50	R\$ 16.749,50
235	Enxada Larga 2,0 S/ cabo	120	UND	TRAMONTINA	R\$ 43,50	R\$ 5.220,00
236	Enxadao Largo S/ Cabo	70	UND	TRAMONTINA	R\$ 40,50	R\$ 2.835,00
237	Enxadeco - Diâmetro do olho = 38mm. Produzidas em aço carbono de alta qualidade, temperado, pintura eletrostática a pó na cor preta. Tramontina ou similar.	28	UND	TRAMONTINA	R\$ 53,50	R\$ 1.498,00
238	Espátula 12 Cm	44	UND	PACETTA	R\$ 16,50	R\$ 726,00
239	Espátula Aço 10 Cm	24	UND	PACETTA	R\$ 14,00	R\$ 336,00
240	Espátula Aço 6 Cm	29	UND	PACETTA	R\$ 10,00	R\$ 290,00
241	Espátula Aço 8 Cm	22	UND	PACETTA	R\$ 13,00	R\$ 286,00
242	Espátula Aco Cabo Madeira 4cm	33	UND	PACETTA	R\$ 14,00	R\$ 462,00
243	Extensão 10m	156	UND	ILUMI	R\$ 52,93	R\$ 8.257,08
245	Facão 22 Polegadas - Com 63 centímetros corte firme e preciso, lâmina em aço temperado de alta resistência cabo ergonômico lâmina crescente 4,5 a 6 cm	43	UND	TRAMONTINA	R\$ 64,70	R\$ 2.782,10
247	Fechadura Roseta Quadrado Oxidado Externa	296	UND	STAM	R\$ 182,50	R\$ 54.020,00
248	Fechadura Roseta Quadrado oxidado Wc	123	UND	STAM	R\$ 107,50	R\$ 13.222,50



V A FERREIRA JUNIOR COMERCIO E SERVICOS

CNPJ: 14.690.277/0001-06

Faz. Água boa, lote 400, gleba 13, Pov. Centrão – zona rural, CEP 65.921-000, Cidelândia – MA.

249	Fechadura Espelho Inox Wc	243	UND	STAM	R\$ 56,30	R\$ 13.680,90
250	Fechadura Inox Externa Espelho Cromado	210	UND	STAM	R\$ 65,00	R\$ 13.650,00
251	Fechadura Inox Externa Tetra Oxidado	275	UND	STAM	R\$ 140,00	R\$ 38.500,00
252	Fechadura Tipo Caixaão	40	UND	STAM	R\$ 17,27	R\$ 690,80
253	Ferro Nerv. Ca50 1/4 Br 12 Mt	164	BARRA	GERDAU	R\$ 58,00	R\$ 9.512,00
254	Ferro Nerv. Ca50 1/2 Br 12 Mt	120	BARRA	GERDAU	R\$ 147,50	R\$ 17.700,00
255	Ferro Nerv. Ca50 1" Br 12 Mt	215	BARRA	GERDAU	R\$ 232,50	R\$ 49.987,50
256	Ferro Nerv. Ca50 3/8 Br 12 Mt	120	BARRA	GERDAU	R\$ 116,50	R\$ 13.980,00
257	Ferro Nerv. Ca50 5/16 Br 12 Mt	125	BARRA	GERDAU	R\$ 77,00	R\$ 9.625,00
258	Ferro Nerv. Ca60 4.2 Br 12 Mt	520	BARRA	GERDAU	R\$ 28,50	R\$ 14.820,00
259	Ferro Nerv. Ca60 5.0 Br 12 Mt	520	BARRA	GERDAU	R\$ 35,50	R\$ 18.460,00
260	Ferrolho Chato Cad. Zinc. 2pol	230	UND	SILVANA	R\$ 7,75	R\$ 1.782,50
261	Ferrolho Chato Cad. Zinc. 3pol	236	UND	SILVANA	R\$ 8,75	R\$ 2.065,00
262	Ferrolho Colonial 07 Cm	280	UND	SILVANA	R\$ 27,83	R\$ 7.792,40
263	Ferrolho Colonial 10cm	260	UND	SILVANA	R\$ 36,35	R\$ 9.451,00
264	Ferrolho Fio Redondo 3" T/Leve	220	UND	SILVANA	R\$ 7,50	R\$ 1.650,00
265	Ferrolho Fio Redondo 4" T/Leve	230	UND	SILVANA	R\$ 9,00	R\$ 2.070,00
266	Fio de Corte de nylon para Roçadeiras (rolo 300m)	120	UND	SIL	R\$ 245,56	R\$ 29.467,20
267	Fio Torcido 2x1,5mm MI	2800	M	SIL	R\$ 5,00	R\$ 14.000,00
268	Fio Torcido 2x2,5mm MI	3400	M	SIL	R\$ 7,00	R\$ 23.800,00
269	Fita Crepe 18mmx50m	720	UND	3M	R\$ 6,75	R\$ 4.860,00
270	Fita Crepe 25mmx50m	712	UND	3M	R\$ 10,00	R\$ 7.120,00



V A FERREIRA JUNIOR COMERCIO E SERVICOS

CNPJ: 14.690.277/0001-06

Faz. Água boa, lote 400, gleba 13, Pov. Centrão – zona rural, CEP 65.921-000, Cidelândia – MA.

271	Fita Crepe 3m 50mmx50m	560	UND	3M	R\$ 17,50	R\$ 9.800,00
272	Fita Isolante 19mmx20m	1225	UND	3M	R\$ 10,75	R\$ 13.168,75
273	Fita Isolante 19mmx5m	1130	UND	3M	R\$ 3,75	R\$ 4.237,50
274	Fita Isolante Alta Fusão 19mmx10m	320	UND	3M	R\$ 41,00	R\$ 13.120,00
275	Fita Veda Rosca 18mmx50m	1210	UND	KRONA	R\$ 9,00	R\$ 10.890,00
276	Fita Zebrada 100 m	714	UND	3M	R\$ 19,75	R\$ 14.101,50
277	Foice Roçadeira Com Cabo - Foice roçadeira com cabo ideal para corte do mato ralo, capoeira e também para pastagens, Direita 935-10 – 254 x 120 mm. Diâmetro do olho = 0,35mm Acabamento: Verniz Cabo redondo: 1 MT Modelo ou marca, Tramontina ou similar.	28	UND	PACETTA	R\$ 50,50	R\$ 1.414,00
278	Foice Roçadeira Sem Cabo	20	UND	PACETTA	R\$ 40,00	R\$ 800,00
279	Forcado (Garfo) com 14 dentes com Cabo - Forçado fabricado em aço carbono especial de alta qualidade temperado em todo corpo da peça, proporcionando menor desgaste e uma maior resistência durante o uso. Recebe pintura eletrostática a pó, que tem uma melhor apresentação visual e maior proteção contra oxidação. Em cabo de ferro alta resistência.	36	UND	RAMADA	R\$ 213,50	R\$ 7.686,00
280	Formão 1.1/2	35	UND	VONDER	R\$ 49,25	R\$ 1.723,75
281	Formão Chanfrado 1"	33	UND	VONDER	R\$ 32,43	R\$ 1.070,19
282	Forro Pcv 20 Cm M <sup>2</sup> Branco	1256	M <sup>2</sup>	PLASBIL	R\$ 40,00	R\$ 50.240,00
285	Gesso 40kg	195	SACO	AMERICA	R\$ 46,20	R\$ 9.009,00
289	Haste Aterramento Cobreada 1,20m	90	UND	J LOBATO	R\$ 33,00	R\$ 2.970,00



V A FERREIRA JUNIOR COMERCIO E SERVICOS

CNPJ: 14.690.277/0001-06

Faz. Água boa, lote 400, gleba 13, Pov. Centrão – zona rural, CEP 65.921-000, Cidelândia – MA.

290	Haste Aterramento Cobreada 1,50m	90	UND	J LOBATO	R\$ 40,49	R\$ 3.644,10
291	Haste Aterramento Cobreada 2,40m	100	UND	J LOBATO	R\$ 60,00	R\$ 6.000,00
292	Inter 1tc Externo Cz	400	UND	FAME	R\$ 5,75	R\$ 2.300,00
293	Inter Bco 1tc 4x2	400	UND	FAME	R\$ 6,50	R\$ 2.600,00
294	Inter Bco 2tc + Tomama 4x2	640	UND	FAME	R\$ 17,50	R\$ 11.200,00
295	Inter 1tc + Tomada Externo	640	UND	FAME	R\$ 9,75	R\$ 6.240,00
296	Inter Bco 1tc + Tom Padrão 4x2	640	UND	FAME	R\$ 16,00	R\$ 10.240,00
297	Inter Bco 2tc 4x2	610	UND	FAME	R\$ 12,75	R\$ 7.777,50
298	Inter Bco 3tc 4x2	620	UND	FAME	R\$ 17,50	R\$ 10.850,00
299	Joelho Azul Bucha Latão 20mmx1/2"	540	UND	FORTLEV	R\$ 5,65	R\$ 3.051,00
300	Joelho Azul Bucha Latão 25mmx1/2"	550	UND	FORTLEV	R\$ 6,90	R\$ 3.795,00
301	Joelho Azul Bucha Latão 25mmx3/4"	550	UND	FORTLEV	R\$ 8,25	R\$ 4.537,50
302	Joelho Esg. 45° 100mm	270	UND	FORTLEV	R\$ 15,00	R\$ 4.050,00
303	Joelho Esg. 45° 50mm	270	UND	FORTLEV	R\$ 4,50	R\$ 1.215,00
304	Joelho Esg. 45° 75mm	280	UND	FORTLEV	R\$ 9,50	R\$ 2.660,00
305	Joelho Esg. 90° 100mm	280	UND	FORTLEV	R\$ 12,00	R\$ 3.360,00
306	Joelho Esg. 90° 150mm	170	UND	FORTLEV	R\$ 54,50	R\$ 9.265,00
307	Joelho Esg. 90° 40mm	580	UND	FORTLEV	R\$ 3,50	R\$ 2.030,00
308	Joelho Esg. 90° 50mm	610	UND	FORTLEV	R\$ 5,00	R\$ 3.050,00
309	Joelho Esg. 90° 75mm	600	UND	FORTLEV	R\$ 10,50	R\$ 6.300,00
310	Joelho Poliet. Duplo 1/2	530	UND	FORTLEV	R\$ 3,25	R\$ 1.722,50
311	Joelho Poliet. Duplo 3/4	520	UND	FORTLEV	R\$ 3,75	R\$ 1.950,00
312	Joelho Rosc. 90° 1/2	570	UND	FORTLEV	R\$ 2,05	R\$ 1.168,50



V A FERREIRA JUNIOR COMERCIO E SERVICOS

CNPJ: 14.690.277/0001-06

Faz. Água boa, lote 400, gleba 13, Pov. Centrão – zona rural, CEP 65.921-000, Cidelândia – MA.

313	Joelho Rosc. 90° 3/4	570	UND	FORTLEV	R\$ 2,85	R\$ 1.624,50
314	Joelho Sold 90° 20mm	750	UND	FORTLEV	R\$ 0,90	R\$ 675,00
315	Joelho Sold 90° 32mm	630	UND	FORTLEV	R\$ 3,55	R\$ 2.236,50
316	Joelho Sold 90° 40mm	600	UND	FORTLEV	R\$ 7,50	R\$ 4.500,00
317	Joelho Sold 90° 50mm	650	UND	FORTLEV	R\$ 7,50	R\$ 4.875,00
318	Joelho Sold 90° 60mm	590	UND	FORTLEV	R\$ 27,50	R\$ 16.225,00
319	Joelho Sold 90° 25mm	730	UND	FORTLEV	R\$ 2,00	R\$ 1.460,00
320	Joelho Sold. 45° 20mm	650	UND	FORTLEV	R\$ 0,75	R\$ 487,50
321	Joelho Sold. 45° 25mm	350	UND	FORTLEV	R\$ 1,45	R\$ 507,50
322	Joelho Sold. 45° 50mm	350	UND	FORTLEV	R\$ 7,00	R\$ 2.450,00
323	Joelho Sold. 45° 60mm	300	UND	FORTLEV	R\$ 22,45	R\$ 6.735,00
324	Joelho Sold. Lr 90° 25mmx1/2	320	UND	FORTLEV	R\$ 3,25	R\$ 1.040,00
325	Joelho Sold. Lr 90° 25mmx3/4	290	UND	FORTLEV	R\$ 4,00	R\$ 1.160,00
326	Joelho Sold. Lr 90° 32mmx1	290	UND	FORTLEV	R\$ 5,30	R\$ 1.537,00
327	Juncao Esg. 100x50mm	120	UND	FORTLEV	R\$ 17,27	R\$ 2.072,40
328	Juncao Esg. 100x75mm	120	UND	FORTLEV	R\$ 17,30	R\$ 2.076,00
329	Juncao Esg. 40x40mm	120	UND	FORTLEV	R\$ 9,56	R\$ 1.147,20
330	Juncao Esg. 75x50mm	120	UND	FORTLEV	R\$ 13,84	R\$ 1.660,80
331	Juncao Esg. 75x75mm	120	UND	FORTLEV	R\$ 16,77	R\$ 2.012,40
332	Juncao Esg. 50x50mm	120	UND	FORTLEV	R\$ 11,62	R\$ 1.394,40
333	Junta Piso 2mm Pct 100 Und.	90	PACOTE	JUNTALIDER	R\$ 4,50	R\$ 405,00
334	Junta Piso 3mm Pct 100 Und.	80	PACOTE	JUNTALIDER	R\$ 5,50	R\$ 440,00
335	Junta Piso 4mm Pct 100 Und.	80	PACOTE	JUNTALIDER	R\$ 6,25	R\$ 500,00





V A FERREIRA JUNIOR COMERCIO E SERVICOS

CNPJ: 14.690.277/0001-06

Faz. Água boa, lote 400, gleba 13, Pov. Centrão – zona rural, CEP 65.921-000, Cidelândia – MA.

336	Junta Piso 5mm Pct 100 Und.	80	PACOTE	JUNTALIDER	R\$ 6,95	R\$ 556,00
337	Lâmina Serra De Aço Segueta	280	UND	STARRET	R\$ 13,00	R\$ 3.640,00
338	Lâmpada Econômica 15w 3u	310	UND	OUROLUX	R\$ 20,41	R\$ 6.327,10
339	Lâmpada Econômica 20w 3u	380	UND	OUROLUX	R\$ 29,48	R\$ 11.202,40
340	Lâmpada Econômica 30 4u	750	UND	OUROLUX	R\$ 50,00	R\$ 37.500,00
341	Lâmpada Econômica 45 4u	2033	UND	OUROLUX	R\$ 67,00	R\$ 136.211,00
342	Lâmpada Econômica 45 4u	677	UND	OUROLUX	R\$ 67,00	R\$ 45.359,00
343	Lâmpada Econômica 9w 3u	250	UND	OUROLUX	R\$ 13,00	R\$ 3.250,00
344	Lâmpada Fluorescente 20w	160	UND	OUROLUX	R\$ 22,06	R\$ 3.529,60
345	Lâmpada Fluorescente 40w	308	UND	OUROLUX	R\$ 24,88	R\$ 7.663,04
346	Lâmpada para refletor 2000W	165	UND	OUROLUX	R\$ 590,00	R\$ 97.350,00
347	Lâmpada para refletor 2000W	55	UND	OUROLUX	R\$ 590,00	R\$ 32.450,00
348	Lâmpada para refletor 400 W	262	UND	OUROLUX	R\$ 58,30	R\$ 15.274,60
349	Lápis De Carpinteiro Faber	60	UND	FABER	R\$ 2,75	R\$ 165,00
350	Lavatório C/ Coluna Branco	146	UND	ICASA	R\$ 202,50	R\$ 29.565,00
351	Lima K&F ou similar Enxada N 8	290	UND	K&F	R\$ 24,50	R\$ 7.105,00
352	Lima K&F ou similar Triângulo P/ Serrote	60	UND	K&F	R\$ 13,75	R\$ 825,00
353	Lima para Motosserra Limatão - Comprimento da lima: 6 - 152 mm, sem cabo, redonda, fabricada em aço alto carbono denteado da face: tipo murço simples secção redonda que mantém o mesmo diâmetro em todo o comprimento. Dentes construídos para propiciar uma melhor operação de afiação cabo injetado. Caixa com 10 unidades.	32	CAIXA	K&F	R\$ 61,50	R\$ 1.968,00



V A FERREIRA JUNIOR COMERCIO E SERVICOS

CNPJ: 14.690.277/0001-06

Faz. Água boa, lote 400, gleba 13, Pov. Centrão – zona rural, CEP 65.921-000, Cidelândia – MA.

354	Linha Pedreiro 100 mt Lisa	73	UND	VONDER	R\$ 8,00	R\$ 584,00
355	Linha Pedreiro 100 mt Trancada	73	UND	VONDER	R\$ 9,75	R\$ 711,75
356	Lixa D água 100	1100	UND	NORTON	R\$ 2,90	R\$ 3.190,00
357	Lixa D água 120	830	UND	NORTON	R\$ 2,90	R\$ 2.407,00
358	Lixa D água 150	860	UND	NORTON	R\$ 2,90	R\$ 2.494,00
359	Lixa D água 220	770	UND	NORTON	R\$ 2,90	R\$ 2.233,00
360	Lixa D água 80	750	UND	NORTON	R\$ 2,90	R\$ 2.175,00
361	Lixa Ferro 120	805	UND	NORTON	R\$ 4,25	R\$ 3.421,25
362	Lixa Ferro 180	770	UND	NORTON	R\$ 4,25	R\$ 3.272,50
363	Lixa Ferro 220	695	UND	NORTON	R\$ 4,25	R\$ 2.953,75
364	Lixa Massa 100	1120	UND	NORTON	R\$ 1,55	R\$ 1.736,00
365	Lixa Massa 120	1080	UND	NORTON	R\$ 1,55	R\$ 1.674,00
366	Lixa Massa 150	810	UND	NORTON	R\$ 1,55	R\$ 1.255,50
367	Lixa Massa 180	810	UND	NORTON	R\$ 1,55	R\$ 1.255,50
368	Lixa Massa 220	825	UND	NORTON	R\$ 1,55	R\$ 1.278,75
369	Lixa Massa 60	750	UND	NORTON	R\$ 1,55	R\$ 1.162,50
370	Lixa Massa 80	800	UND	NORTON	R\$ 1,55	R\$ 1.240,00
371	Lona Plástica 4x1 Preta	200	M	VONDER	R\$ 8,75	R\$ 1.750,00
372	Lona Plástica 6x1 Preta	200	M	VONDER	R\$ 11,50	R\$ 2.300,00
373	Lona Plastica 8x1 Preta	530	M	VONDER	R\$ 14,75	R\$ 7.817,50
374	Luminária Completa 2x40 Branca	764	UND	OUROLUX	R\$ 99,00	R\$ 75.636,00
375	Luminária Completa 2x40 Branca	254	UND	OUROLUX	R\$ 99,00	R\$ 25.146,00
376	Luva Azul Bucha Latão 20mmx1/2"	70	UND	FORTLEV	R\$ 5,00	R\$ 350,00



V A FERREIRA JUNIOR COMERCIO E SERVICOS

CNPJ: 14.690.277/0001-06

Faz. Água boa, lote 400, gleba 13, Pov. Centrão – zona rural, CEP 65.921-000, Cidelândia – MA.

377	Luva Azul Bucha Latão 25mmx1/2"	120	UND	FORTLEV	R\$ 6,00	R\$ 720,00
378	Luva Azul Bucha Latão 25mmx3/4"	220	UND	FORTLEV	R\$ 6,50	R\$ 1.430,00
379	Luva Eletroduto Antichama 1.1/2"	75	UND	AMANCO	R\$ 6,75	R\$ 506,25
380	Luva Eletroduto Antichama 1/2	75	UND	AMANCO	R\$ 1,60	R\$ 120,00
381	Luva Eletroduto Antichama 1"	75	UND	AMANCO	R\$ 3,25	R\$ 243,75
382	Luva Eletroduto Antichama 3/4	75	UND	AMANCO	R\$ 2,70	R\$ 202,50
383	Luva Esg. Simples 100mm	170	UND	AMANCO	R\$ 10,50	R\$ 1.785,00
384	Luva Esg. Simples 40mm	170	UND	AMANCO	R\$ 3,50	R\$ 595,00
385	Luva Esg. Simples 50mm	170	UND	AMANCO	R\$ 5,00	R\$ 850,00
386	Luva Esg. Simples 75mm	200	UND	AMANCO	R\$ 8,50	R\$ 1.700,00
387	Luva Latex Par	650	UND	BOMPACK	R\$ 10,00	R\$ 6.500,00
388	Luva Rosc. 1/2 Pr	220	UND	AMANCO	R\$ 1,93	R\$ 424,60
389	Luva Rosc. 3/4 Pr	220	UND	AMANCO	R\$ 2,50	R\$ 550,00
390	Luva Sold. 20mm	420	UND	AMANCO	R\$ 0,90	R\$ 378,00
391	Luva Sold. 25mm	420	UND	AMANCO	R\$ 1,35	R\$ 567,00
392	Luva Sold. 32mm	270	UND	AMANCO	R\$ 2,00	R\$ 540,00
393	Luva Sold. 40mm	240	UND	AMANCO	R\$ 3,25	R\$ 780,00
394	Luva Sold. 50mm	300	UND	AMANCO	R\$ 9,00	R\$ 2.700,00
395	Luva Sold. 60mm	240	UND	AMANCO	R\$ 29,00	R\$ 6.960,00
396	Luva Sold. Correr 20mm	320	UND	AMANCO	R\$ 14,40	R\$ 4.608,00
397	Luva Sold. Correr 25mm	270	UND	AMANCO	R\$ 16,95	R\$ 4.576,50
398	Luva Sold. Correr 50mm	220	UND	AMANCO	R\$ 47,50	R\$ 10.450,00
399	Luva Sold. Lr 20mmx1/2"	320	UND	AMANCO	R\$ 2,25	R\$ 720,00



V A FERREIRA JUNIOR COMERCIO E SERVICOS

CNPJ: 14.690.277/0001-06

Faz. Água boa, lote 400, gleba 13, Pov. Centrão – zona rural, CEP 65.921-000, Cidelândia – MA.

400	Luva Sold. Lr 25mmx1/2"	220	UND	AMANCO	R\$ 3,20	R\$ 704,00
401	Luva Sold. Lr 32mmx1"	220	UND	AMANCO	R\$ 4,95	R\$ 1.089,00
402	Luva Sold. Lr 50mmx1.1/2"	220	UND	AMANCO	R\$ 17,80	R\$ 3.916,00
403	Luva Sold. Lr25mmx3/4"	220	UND	AMANCO	R\$ 3,00	R\$ 660,00
404	Luva União Pvc Rosc. 1.1./2" Pr	220	UND	AMANCO	R\$ 34,00	R\$ 7.480,00
405	Luva União Pvc Rosc. 1/2 Pr	220	UND	AMANCO	R\$ 10,50	R\$ 2.310,00
406	Luva União Pvc Rosc. 1" Pr	220	UND	AMANCO	R\$ 19,50	R\$ 4.290,00
407	Luva União Pvc Rosc. 3/4 Pr	220	UND	AMANCO	R\$ 15,00	R\$ 3.300,00
408	Luva União Sold. 20mm	570	UND	AMANCO	R\$ 8,75	R\$ 4.987,50
409	Luva União Sold. 25mm	270	UND	AMANCO	R\$ 11,50	R\$ 3.105,00
410	Luva União Sold. 50mm	220	UND	AMANCO	R\$ 30,50	R\$ 6.710,00
411	Madeirite Resinado 2,10 X 1,10 M, E =10mm Chapa	110	UND	ITINGA	R\$ 200,00	R\$ 22.000,00
412	Madeirite Resinado 2,20 X 1,10 M , E = 8mm Chapa	70	UND	ITINGA	R\$ 165,00	R\$ 11.550,00
413	Madeirite Resinado 2,20 X 1,10 M, E = 6mm Chapa	60	UND	ITINGA	R\$ 140,00	R\$ 8.400,00
414	Mangueira Corrugada Amarela 1' MI	1700	M	AMANCO	R\$ 4,45	R\$ 7.565,00
415	Mangueira Corrugada Amarela 3/4 MI	1700	M	AMANCO	R\$ 3,20	R\$ 5.440,00
416	Mangueira Polietileno 1/2"X1,5mm MI	1400	M	AMANCO	R\$ 1,90	R\$ 2.660,00
417	Mangueira Polietileno 1"X2,0mm MI	1050	M	AMANCO	R\$ 4,05	R\$ 4.252,50
418	Mangueira Polietileno 2"X3,0mm MI	1105	UND	AMANCO	R\$ 10,00	R\$ 11.050,00
419	Mangueira Polietileno 3/4 X1,5mm MI	1150	M	AMANCO	R\$ 2,80	R\$ 3.220,00
420	Mangueira preta - micro perfurada para irrigação Santurmo LI-15 x 50 m	1062	M	SANTENO	R\$ 136,50	R\$ 144.963,00
421	Mangueira preta - micro perfurada para irrigação Santurmo LI-15 x 50 m	353	M	SANTENO	R\$ 136,50	R\$ 48.184,50



V A FERREIRA JUNIOR COMERCIO E SERVICOS

CNPJ: 14.690.277/0001-06

Faz. Água boa, lote 400, gleba 13, Pov. Centrão – zona rural, CEP 65.921-000, Cidelândia – MA.

422	Marreta C/ Cabo 1kg	40	UND	VONDER	R\$ 41,00	R\$ 1.640,00
423	Marreta C/ Cabo 2 Kg	48	UND	VONDER	R\$ 73,00	R\$ 3.504,00
424	Marreta com Cabo - Marreta com cabo 10 KG.	13	UND	VONDER	R\$ 267,00	R\$ 3.471,00
425	Martelo C/ Cabo 25mm	31	UND	TRAMONTINA	R\$ 41,50	R\$ 1.286,50
426	Mascara Descartável	3750	UND	3M	R\$ 2,90	R\$ 10.875,00
427	Massa Acrílica Lata 28kg	553	UND	VELOZ	R\$ 125,00	R\$ 69.125,00
428	Massa Corrida 28 Kg Lt	167	UND	VELOZ	R\$ 61,00	R\$ 10.187,00
429	Mecanismo Completo Cx Acoplada	288	UND	ASTRA	R\$ 150,00	R\$ 43.200,00
430	Mictório C/ Ferragem Branco	69	UND	ICASA	R\$ 470,00	R\$ 32.430,00
432	Neutrol Otto Baugart ou similar 18 Lt	100	UND	VEDACIT	R\$ 667,50	R\$ 66.750,00
433	Niple Pvc Roscável 1/2 Pr	125	UND	AMANCO	R\$ 1,35	R\$ 168,75
434	Niple Pvc Roscável 3/4 Pr	225	M <sup>2</sup>	AMANCO	R\$ 1,90	R\$ 427,50
435	Pá Bico 71cm C/ Cabo	153	UND	TRAMONTINA	R\$ 54,10	R\$ 8.277,30
436	Pá quadrada com cabo de madeira de 71 cm e com terminação D - Aço carbono especial de alta qualidade. * pintura eletrostática a pó na cor preta.	27	UND	TRAMONTINA	R\$ 57,50	R\$ 1.552,50
437	Parafuso Fenda 2.2x19	3300	UND	CISER	R\$ 0,30	R\$ 990,00
438	Parafuso Francês 3/16x4.1/2 S/ Porca	1300	UND	CISER	R\$ 1,06	R\$ 1.378,00
439	Parafuso Francês 3/8x6 Sem Rosca	1300	UND	CISER	R\$ 3,60	R\$ 4.680,00
440	Parafuso Francês 5/16 4" 1/2 C/ Porca	1260	UND	CISER	R\$ 3,15	R\$ 3.969,00
441	Parafuso Francês 5/16 5" 1/2 Com Porca	1200	UND	CISER	R\$ 3,41	R\$ 4.092,00
442	Parafuso Francês 5/16x9.1/2 Sem Porca	1050	UND	CISER	R\$ 4,25	R\$ 4.462,50
443	Parafuso Mad Ch Fda 2,8x16mm	2050	UND	CISER	R\$ 0,20	R\$ 410,00



V A FERREIRA JUNIOR COMERCIO E SERVICOS

CNPJ: 14.690.277/0001-06

Faz. Água boa, lote 400, gleba 13, Pov. Centrão – zona rural, CEP 65.921-000, Cidelândia – MA.

444	Parafuso Mad Ch Fda 4,2x40mm S-6	2050	UND	CISER	R\$ 0,35	R\$ 717,50
445	Parafuso Mad Ch Fda 4,5x50mm S-8	2050	UND	CISER	R\$ 0,40	R\$ 820,00
446	Parafuso Mad Ch Fda 5,5x40mm	1900	UND	CISER	R\$ 0,60	R\$ 1.140,00
447	Parafuso Mad Ch Fda 5,5x50mm S-10	1850	UND	CISER	R\$ 0,65	R\$ 1.202,50
448	Parafuso Mad Ch Fda Reta 3,8x40mm S-6	2050	UND	CISER	R\$ 7,58	R\$ 15.539,00
449	Parafuso Mad Ch Fda Reta 5,5x45mm	1650	UND	CISER	R\$ 8,25	R\$ 13.612,50
450	Parafuso Mad Ch Fda Reta 6,1x55mm S-12	1450	UND	CISER	R\$ 9,32	R\$ 13.514,00
451	Parafuso P/ Dobradiça 3,2x25mm	1150	UND	CISER	R\$ 0,20	R\$ 230,00
452	Parafuso P/ Madeira 4.2x30mm	1150	UND	CISER	R\$ 0,30	R\$ 345,00
453	Parafuso P/ Vaso N.10 Cromado (Par)	1180	UND	CISER	R\$ 4,25	R\$ 5.015,00
454	Parafuso Sextavado 1/4x1/2" Com Porca	1150	UND	CISER	R\$ 1,05	R\$ 1.207,50
455	Parafuso Sextavado 5/16x1.1/2 Com Porca	1150	UND	CISER	R\$ 1,20	R\$ 1.380,00
456	Parafuso Sextavado 5/16x1/2 Com Porca Borboleta	1150	UND	CISER	R\$ 1,35	R\$ 1.552,50
457	Parafuso Sextavado 5/16x1" Com Porca	1150	UND	CISER	R\$ 2,25	R\$ 2.587,50
458	Parafuso Sextavado 5/16x2" Com Porca + Arruela	1150	UND	CISER	R\$ 2,60	R\$ 2.990,00
459	Peneira P/ Café Aro-60	42	UND	WORKER	R\$ 35,00	R\$ 1.470,00
460	Peneira Tipo Feijão Aro 55	86	UND	WORKER	R\$ 35,00	R\$ 3.010,00
461	Pia Granito 1,50m X 0,56cm	118	UND	DECOLARITA	R\$ 340,00	R\$ 40.120,00
462	Pia Granito 1,60m X 0,56cm	105	UND	DECOLARITA	R\$ 375,00	R\$ 39.375,00
463	Pia Granito 1,80m X 0,56cm	111	UND	DECOLARITA	R\$ 465,00	R\$ 51.615,00
464	Granito Cinza andorinha	308	M	DECOLARITA	R\$ 425,00	R\$ 130.900,00
465	Granito Cinza andorinha	102	M	DECOLARITA	R\$ 425,00	R\$ 43.350,00



V A FERREIRA JUNIOR COMERCIO E SERVICOS

CNPJ: 14.690.277/0001-06

Faz. Água boa, lote 400, gleba 13, Pov. Centrão – zona rural, CEP 65.921-000, Cidelândia – MA.

466	Pia Granito 1,80m X 0,56cm 2 Cubas	81	UND	DECOLARITA	R\$ 850,00	R\$ 68.850,00
467	Pia Granito 1,80m X 0,56cm 2 Cubas	27	UND	DECOLARITA	R\$ 850,00	R\$ 22.950,00
468	Cuba de Inox n.2	30	UND	TECNOCUBA	R\$ 215,00	R\$ 6.450,00
469	Cuba de Louça Branca de Embutir	41	UND	ICASA	R\$ 125,00	R\$ 5.125,00
470	Picareta Chibanca	20	UND	TRAMONTINA	R\$ 82,50	R\$ 1.650,00
471	Picareta Chibanca com cabo de madeira - Picareta forjada em aço carbono especial de alta qualidade Temperada em todo o corpo da peça proporcionando maior resistência e menor desgaste durante o desbaste automatizadas Recebe pintura eletrostática a pó, que tem uma melhor apresentação visual e maior proteção contra oxidação O cabo desta ferramenta, além de possuir ótima resistência, é produzida com madeira de origem renovável Sistema de encanamento com bucha plástica, garantindo a fixação do cabo com a lâmina e evitando que o mesmo se solte com o uso Utilizada especialmente na agricultura onde a pá larga é usada na capina e revolvimento do solo e o machadinho para cortar galhos e raízes Tamanho do cabo: 90cm Dimensões gerais:(Comp. x Larg. x Alt.): 905 x 378 x 98 mm.	22	UND	TRAMONTINA	R\$ 123,00	R\$ 2.706,00
472	Picareta Ponta Pá S/ Cabo	25	UND	TRAMONTINA	R\$ 82,50	R\$ 2.062,50
473	Piso Esmaltado Pi Iv Estra 45x45 M <sup>2</sup>	2250	M <sup>2</sup>	FORMIGRES	R\$ 41,00	R\$ 92.250,00
474	Piso Esmaltado Pi Iv Estra 45x45 M <sup>2</sup>	750	M <sup>2</sup>	FORMIGRES	R\$ 41,00	R\$ 30.750,00
475	Piso Esmaltado Pi V Extra 45x45 M <sup>2</sup>	2000	M <sup>2</sup>	FORMIGRES	R\$ 41,50	R\$ 83.000,00
476	Piso Esmaltado Pi V Extra 45x45 M <sup>2</sup>	666	M <sup>2</sup>	FORMIGRES	R\$ 41,50	R\$ 27.639,00



V A FERREIRA JUNIOR COMERCIO E SERVICOS

CNPJ: 14.690.277/0001-06

Faz. Água boa, lote 400, gleba 13, Pov. Centrão – zona rural, CEP 65.921-000, Cidelândia – MA.

477	Placa Cega Bca 4x2	235	UND	FAME	R\$ 2,96	R\$ 695,60
479	Plafon Branco Pvc	1920	UND	TASCHIBRA	R\$ 7,95	R\$ 15.264,00
480	Plug Adp. 2p+T Branco	230	UND	FAME	R\$ 7,90	R\$ 1.817,00
481	Plug Pvc Roscável 1/2	220	UND	AMANCO	R\$ 1,25	R\$ 275,00
482	Plug Pvc Roscável 3/4	220	UND	AMANCO	R\$ 1,75	R\$ 385,00
483	Plug Pvc Roscável 1"	180	UND	AMANCO	R\$ 3,25	R\$ 585,00
484	Pneu para Carrinho de Mão - Indicado para o uso de carrinho de mão e carrinhos manuais tipo plataforma.	54	UND	LEVORIN	R\$ 40,00	R\$ 2.160,00
487	Porta Almofada Ipê S/B 210x070	143	UND	MOVELARIA	R\$ 725,00	R\$ 103.675,00
488	Porta Almofada Ipê S/B 210x070	47		MOVELARIA	R\$ 725,00	R\$ 34.075,00
489	Porta Almofada Ipê S/B 210x080	143	UND	MOVELARIA	R\$ 745,00	R\$ 106.535,00
490	Porta Almofada Ipê S/B 210x080	47		MOVELARIA	R\$ 745,00	R\$ 35.015,00
491	Porta Almofada Mista 2,10cmx0,80cm	154	UND	MOVELARIA	R\$ 500,00	R\$ 77.000,00
492	Porta Almofada Mista 2,10cmx0,80cm	51	UND	MOVELARIA	R\$ 500,00	R\$ 25.500,00
493	Porta Almofada Mista 210x090	150	UND	MOVELARIA	R\$ 535,00	R\$ 80.250,00
494	Porta Almofada Mista 210x090	50	UND	MOVELARIA	R\$ 535,00	R\$ 26.750,00
495	Porta Banheiro Comp. 160x56	210	UND	MOVELARIA	R\$ 250,00	R\$ 52.500,00
496	Porta Laminado acabado 210x080 W3	180	UND	MOVELARIA	R\$ 275,00	R\$ 49.500,00
497	Porta Laminado acabado 210x080 W6	175	UND	MOVELARIA	R\$ 275,00	R\$ 48.125,00
498	Porta Laminado acabado 210x080 W8	180	UND	MOVELARIA	R\$ 321,40	R\$ 57.852,00
499	Porta Lisa P/ Pintura 2,10x0,60	110	UND	MOVELARIA	R\$ 112,50	R\$ 12.375,00
500	Porta Lisa P/ Pintura 2,10x0,70	110	UND	MOVELARIA	R\$ 112,50	R\$ 12.375,00





V A FERREIRA JUNIOR COMERCIO E SERVICOS

CNPJ: 14.690.277/0001-06

Faz. Água boa, lote 400, gleba 13, Pov. Centrão – zona rural, CEP 65.921-000, Cidelândia – MA.

501	Porta Lisa P/ Pintura 2,10x0,80	110	UND	MOVELARIA	R\$ 112,50	R\$ 12.375,00
502	Porta Lisa P/ Pintura 2,10x0,90	105	UND	MOVELARIA	R\$ 122,50	R\$ 12.862,50
503	Portal Ipê P/ Porta 2,10x0,80 Jogo	150	UND	MOVELARIA	R\$ 145,00	R\$ 21.750,00
505	Prego 12x12 C/C 1/8"X15 Kg	160	KG	GERDAU	R\$ 36,50	R\$ 5.840,00
506	Prego 15x15 C/C 1.1"X13 Kg	165	KG	GERDAU	R\$ 29,00	R\$ 4.785,00
507	Prego 17x21 C/C 1.3/4"X11 Kg	196	KG	GERDAU	R\$ 27,00	R\$ 5.292,00
508	Prego 17x27 C/C Kg	160	KG	GERDAU	R\$ 27,00	R\$ 4.320,00
509	Prego 18x24 C/C 2"X10 Kg	195	KG	GERDAU	R\$ 27,00	R\$ 5.265,00
510	Prego 18x27 C/C 2,1/2'10 Kg	295	KG	GERDAU	R\$ 27,00	R\$ 7.965,00
511	Prego 18x30 C/C Kg	190	KG	GERDAU	R\$ 27,00	R\$ 5.130,00
512	Prego 19/36 C/C 3"X9 Kg	155	KG	GERDAU	R\$ 28,50	R\$ 4.417,50
513	Prego 20x30 C/C 2.3/4"X8 Kg	155	KG	GERDAU	R\$ 27,00	R\$ 4.185,00
514	Prego 22x42 C/C Kg	162	KG	GERDAU	R\$ 27,00	R\$ 4.374,00
515	Prego 22x54 C/C 5"X5" Kg	152	KG	GERDAU	R\$ 27,00	R\$ 4.104,00
516	Prego Telheiro 18x27 500g 2.1/2"X10	140	KG	GERDAU	R\$ 24,50	R\$ 3.430,00
517	Redução Esgoto Exc. 100mmx50mm	140	UND	AMANCO	R\$ 10,00	R\$ 1.400,00
518	Redução Esgoto Exc. 100mmx75mm	140	UND	AMANCO	R\$ 12,50	R\$ 1.750,00
519	Redução Esgoto Exc. 150mmx100mm	140	UND	AMANCO	R\$ 17,50	R\$ 2.450,00
520	Redução Esgoto Exc. 50mmx40mm	140	UND	AMANCO	R\$ 5,50	R\$ 770,00
521	Redução Esgoto Exc. 75mmx50mm	140	UND	AMANCO	R\$ 9,25	R\$ 1.295,00
522	Refletor para lâmpada metálica 2000 W	120	UND	SPOTLUX	R\$ 460,00	R\$ 55.200,00
523	Refletor para lâmpada metálica 400 W	284	UND	SPOTLUX	R\$ 231,20	R\$ 65.660,80
524	Registro Gaveta 1509 C50 3/4	95	UND	ICO	R\$ 109,50	R\$ 10.402,50



V A FERREIRA JUNIOR COMERCIO E SERVICOS

CNPJ: 14.690.277/0001-06

Faz. Água boa, lote 400, gleba 13, Pov. Centrão – zona rural, CEP 65.921-000, Cidelândia – MA.

525	Registro Pressão 1416 C23 1/2	105	UND	ICO	R\$ 77,50	R\$ 8.137,50
526	Registro 1509 Gaveta 1 1/2	110	UND	ICO	R\$ 130,34	R\$ 14.337,40
527	Registro 1509 Gaveta 1/2"	120	UND	ICO	R\$ 61,50	R\$ 7.380,00
528	Registro 1509 Gaveta 1"	105	UND	ICO	R\$ 60,00	R\$ 6.300,00
529	Registro 1509 Gaveta 2"	85	UND	ICO	R\$ 210,00	R\$ 17.850,00
530	Registro 1509 Gaveta 3/4"	95	UND	ICO	R\$ 84,50	R\$ 8.027,50
531	Registro Pcv Esfera Liso 20mm	175	UND	ICO	R\$ 11,50	R\$ 2.012,50
532	Registro Pcv Esfera Liso 25mm	125	UND	ICO	R\$ 10,50	R\$ 1.312,50
533	Registro Pcv Esfera Liso 32mm	80	UND	ICO	R\$ 17,00	R\$ 1.360,00
534	Registro Pcv Esfera Liso 40mm	90	UND	ICO	R\$ 23,50	R\$ 2.115,00
535	Registro Pcv Esfera Liso 50mm	100	UND	ICO	R\$ 28,50	R\$ 2.850,00
536	Registro Pcv Pressão Marrom 20mm	150	UND	ICO	R\$ 15,00	R\$ 2.250,00
537	Registro Pcv Pressão Marrom 25mm	135	UND	ICO	R\$ 17,50	R\$ 2.362,50
538	Registro Pressão 1416 C50 ½	88	UND	ICO	R\$ 86,50	R\$ 7.612,00
539	Regua Alumínio 2m Reforçada	75	UND	FAMACOL	R\$ 60,00	R\$ 4.500,00
540	Rejunte Flexível 1kg	325	KG	ALIANÇA	R\$ 8,00	R\$ 2.600,00
541	Rejunte Porcelanato 1kg	120	KG	QUARTZOLIT	R\$ 11,00	R\$ 1.320,00
542	Resina Telha Marfim 18l	70	UND	VELOZ	R\$ 355,00	R\$ 24.850,00
543	Revestimento Pi lii Extra 32x45 M <sup>2</sup>	680	M <sup>2</sup>	FORMIGRES	R\$ 36,50	R\$ 24.820,00
544	Ripa Madeira Mista Mt/ Dz Corrido	955	M	SERRARIA	R\$ 19,25	R\$ 18.383,75
546	Roda com Pneu e Câmara - 350x8 ou 325x8 e ferragem com tubo para carrinho de mão.	171	UND	CANAL	R\$ 115,00	R\$ 19.665,00
547	Roda Forro Pvc 6mt Tipo U	1320	M	PLASBIL	R\$ 36,28	R\$ 47.889,60



1288

12

V A FERREIRA JUNIOR COMERCIO E SERVICOS

CNPJ: 14.690.277/0001-06

Faz. Água boa, lote 400, gleba 13, Pov. Centrão – zona rural, CEP 65.921-000, Cidelândia – MA.

548	Roldana Plástica Isotex N 1	2430	UND	ISOTEX	R\$ 0,80	R\$ 1.944,00
549	Roldana Plástica Isotex N 2	1930	UND	ISOTEX	R\$ 0,95	R\$ 1.833,50
550	Roldana Plástica Isotex N 3	1510	UND	ISOTEX	R\$ 1,15	R\$ 1.736,50
551	Rolo Espuma 05cm Com Cabo 406/5	75	UND	ATLAS	R\$ 4,95	R\$ 371,25
552	Rolo Lã 05cm Com Cabo 328/5cm	70	UND	ATLAS	R\$ 11,10	R\$ 777,00
553	Rolo Lã 09cm Com Cabo 328/ 9cm	70	UND	ATLAS	R\$ 14,25	R\$ 997,50
554	Rolo Lã 15cm Com Cabo 328/15cm	110	UND	ATLAS	R\$ 21,50	R\$ 2.365,00
555	Rolo de Fio de Corte Quadrado 2,7mm corte quadrado laranja 329m/3,7, kg.	70	UND	ATLAS	R\$ 267,50	R\$ 18.725,00
556	Rolo Espuma 09cm Com Cabo 406/9	90	UND	ATLAS	R\$ 7,50	R\$ 675,00
557	Rolo Espuma 15cm Com Cabo 406/15	95	UND	ATLAS	R\$ 11,25	R\$ 1.068,75
558	Rolo Espuma 23cm Sem Cabo 406/23	95	UND	ATLAS	R\$ 22,50	R\$ 2.137,50
559	Rolo Lã Carneiro Extra 23cm S/ Cabo 322/22	120	UND	ATLAS	R\$ 77,50	R\$ 9.300,00
560	Seixo N° 0 Imperatriz M <sup>3</sup>	1713	M <sup>3</sup>	TOCANTINS	R\$ 205,00	R\$ 351.165,00
561	Seixo N° 0 Imperatriz M <sup>3</sup>	571	M <sup>3</sup>	TOCANTINS	R\$ 205,00	R\$ 117.055,00
562	Seixo N° 1 Imperatriz M <sup>3</sup>	951	M <sup>3</sup>	TOCANTINS	R\$ 200,00	R\$ 190.200,00
563	Seixo N° 1 Imperatriz M <sup>3</sup>	316	M <sup>3</sup>	TOCANTINS	R\$ 200,00	R\$ 63.200,00
564	Selador Pva Acrílico 18 Lts	82	UND	VELOZ	R\$ 136,50	R\$ 11.193,00
565	Serrote Profissional 20"	31	UND	VONDER	R\$ 53,50	R\$ 1.658,50
566	Serrote Profissional 18"	21	UND	VONDER	R\$ 41,75	R\$ 876,75
567	Sifão Universal Duplo	260	UND	DURIN	R\$ 37,00	R\$ 9.620,00
568	Sifão Universal Simples	430	UND	DURIN	R\$ 12,00	R\$ 5.160,00
569	Sifão Universal Triplo	190	UND	DURIN	R\$ 48,00	R\$ 9.120,00



V A FERREIRA JUNIOR COMERCIO E SERVICOS

CNPJ: 14.690.277/0001-06

Faz. Água boa, lote 400, gleba 13, Pov. Centrão – zona rural, CEP 65.921-000, Cidelândia – MA.

570	Silicone Incolor 280g	90	UND	TEKBOND	R\$ 23,00	R\$ 2.070,00
572	Spot Bco 1 Lampada	200	UND	TASCHIBRA	R\$ 27,09	R\$ 5.418,00
573	Spot Bco Duplo	200	UND	TASCHIBRA	R\$ 46,08	R\$ 9.216,00
574	Tábua P/ Esc. 10cm MI	1037	M	SERRARIA	R\$ 9,50	R\$ 9.851,50
575	Tábua P/ Esc. 15cm MI	1095	M	SERRARIA	R\$ 13,00	R\$ 14.235,00
576	Tábua P/ Esc. 20cm MI	655	M	SERRARIA	R\$ 19,50	R\$ 12.772,50
577	Tábua P/ Esc. 25cm MI	545	M	SERRARIA	R\$ 24,50	R\$ 13.352,50
578	Tábua P/ Esc. 30cm MI	550	M	SERRARIA	R\$ 27,50	R\$ 15.125,00
579	Talhadeira Sexta. C/ Protetor	43	UND	SPARTA	R\$ 39,00	R\$ 1.677,00
580	Tartaruga Preta	52	UND	TASCHIBRA	R\$ 33,25	R\$ 1.729,00
581	Te Azul C/ Bucha Latão 20mmx1/2"	100	UND	AMANCO	R\$ 7,75	R\$ 775,00
582	Te Azul C/ Bucha Latão 25mmx1/2"	100	UND	AMANCO	R\$ 8,00	R\$ 800,00
583	Te Azul C/ Bucha Latão 25mmx3/4"	100	UND	AMANCO	R\$ 8,95	R\$ 895,00
584	Te Esgoto 100mmx50mm	230	UND	AMANCO	R\$ 17,95	R\$ 4.128,50
585	Te Esgoto 100mmx75mm	170	UND	AMANCO	R\$ 20,75	R\$ 3.527,50
586	Te Esgoto 150mm	145	UND	AMANCO	R\$ 53,00	R\$ 7.685,00
587	Te Polietileno Inter 3/4	70	UND	AMANCO	R\$ 4,50	R\$ 315,00
588	Te Polietileno Inter 1.1/4"	70	UND	AMANCO	R\$ 16,50	R\$ 1.155,00
589	Te Polietileno Inter 1/2"	70	UND	AMANCO	R\$ 3,75	R\$ 262,50
590	Te Polietileno Triplo 1/2	70	UND	AMANCO	R\$ 4,00	R\$ 280,00
591	Te Polietileno Triplo 3/4	70	UND	AMANCO	R\$ 5,75	R\$ 402,50
592	Te Pvc Roscável 1/2	180	UND	AMANCO	R\$ 4,23	R\$ 761,40
593	Te Pvc Roscável 3/4	170	UND	AMANCO	R\$ 5,00	R\$ 850,00



V A FERREIRA JUNIOR COMERCIO E SERVICOS

CNPJ: 14.690.277/0001-06

Faz. Água boa, lote 400, gleba 13, Pov. Centrão – zona rural, CEP 65.921-000, Cidelândia – MA.

594	Te Pvc Roscável 1.1/2'	150	UND	AMANCO	R\$ 18,70	R\$ 2.805,00
595	Te Pvc Roscável 1'	150	UND	AMANCO	R\$ 7,50	R\$ 1.125,00
596	Te Pvc Roscável 2'	150	UND	AMANCO	R\$ 54,50	R\$ 8.175,00
597	Te Sold. 20mm	560	UND	AMANCO	R\$ 2,50	R\$ 1.400,00
598	Te Sold. 25mm	470	UND	AMANCO	R\$ 3,00	R\$ 1.410,00
599	Te Sold. 25mmx 20mm	410	UND	AMANCO	R\$ 3,50	R\$ 1.435,00
600	Te Sold. 32	150	UND	AMANCO	R\$ 5,00	R\$ 750,00
601	Te Sold. 32mmx25mm	150	UND	AMANCO	R\$ 6,50	R\$ 975,00
602	Te Sold. 40mm	120	UND	AMANCO	R\$ 9,00	R\$ 1.080,00
603	Te Sold. 50mm	120	UND	AMANCO	R\$ 15,00	R\$ 1.800,00
604	Te Sold. 50mmx 25mm	205	UND	AMANCO	R\$ 14,50	R\$ 2.972,50
605	Te Sold. 60mm	205	UND	AMANCO	R\$ 52,00	R\$ 10.660,00
606	Te Sold. Lr 20mmx1/2	340	UND	AMANCO	R\$ 4,50	R\$ 1.530,00
607	Te Sold. Lr 25mmx1/2	330	UND	AMANCO	R\$ 5,50	R\$ 1.815,00
608	Te Sold. Lr 25mmx3/4	230	UND	AMANCO	R\$ 6,00	R\$ 1.380,00
609	Telha Acrílica Plan	250	UND	AMANCO	R\$ 23,00	R\$ 5.750,00
610	Telha Colonial Acrílica	200	UND	AMANCO	R\$ 16,50	R\$ 3.300,00
611	Telha Colonial Grande 1ª	3200	UND	AMANCO	R\$ 18,19	R\$ 58.208,00
612	Telha Fibrocimento Ondulada 183x110x6mm	200	UND	BRASILIT	R\$ 89,06	R\$ 17.812,00
613	Telha Fibrocimento Ondulada 244x110x6mm	370	UND	BRASILIT	R\$ 124,75	R\$ 46.157,50
614	Telha Fibrocimento Ondulada 244x0,50x4mm	300	UND	BRASILIT	R\$ 28,50	R\$ 8.550,00
615	Telha Plan 1ª	38500	UND	TOCANTINS	R\$ 1,50	R\$ 57.750,00



V A FERREIRA JUNIOR COMERCIO E SERVICOS

CNPJ: 14.690.277/0001-06

Faz. Água boa, lote 400, gleba 13, Pov. Centrão – zona rural, CEP 65.921-000, Cidelândia – MA.

618	Textura Branca 18l	102	UND	VELOZ	R\$ 270,00	R\$ 27.540,00
619	Thinner 5l	165	UND	VELOZ	R\$ 94,50	R\$ 15.592,50
620	Tijolo 9x16x19cm 1 Qualidade	52500	UND	5 ESTRELA	R\$ 1,39	R\$ 72.975,00
621	Tijolo 9x16x19cm 1 Qualidade	17500	UND	5 ESTRELA	R\$ 1,39	R\$ 24.325,00
622	Tinta Acrílica Int/ Ext 18 L	290	UND	VELOZ	R\$ 222,50	R\$ 64.525,00
623	Tinta Esmalte 3,6	286	UND	VELOZ	R\$ 105,00	R\$ 30.030,00
624	Tinta Esmalte 900ml	145	UND	VELOZ	R\$ 34,00	R\$ 4.930,00
625	Tinta Piso 18 Lts	246	UND	VELOZ	R\$ 325,00	R\$ 79.950,00
626	Tinta Piso 18 Lts	81	UND	VELOZ	R\$ 325,00	R\$ 26.325,00
627	Tinta PVA 18 Lts. INT/EXT.	165	UND	VELOZ	R\$ 245,00	R\$ 40.425,00
628	Tinta Semi Brilho 18 Lts	330	UND	VELOZ	R\$ 422,50	R\$ 139.425,00
629	Tinta Semi Brilho 18 Lts	110	UND	VELOZ	R\$ 422,50	R\$ 46.475,00
630	Tomada Padrão 20a 4x2	567	UND	FAME	R\$ 10,50	R\$ 5.953,50
631	Tomada Bca Telefone 4x2	32	UND	FAME	R\$ 11,65	R\$ 372,80
632	Tomada Ext. Cz	320	UND	FAME	R\$ 5,00	R\$ 1.600,00
633	Tomada Externa Padrao 10a	370	UND	FAME	R\$ 8,00	R\$ 2.960,00
634	Tomada Padrão Bco 4x2	395	UND	FAME	R\$ 6,50	R\$ 2.567,50
635	Tomada Padrão Bco Dupla 4x2	375	UND	FAME	R\$ 15,00	R\$ 5.625,00
636	Torneira 1162 C33 1/2 Pia B. Movel	235	UND	ICO	R\$ 101,50	R\$ 23.852,50
637	Torneira 1195 C50 Lavatorio B. Movel	235	UND	ICO	R\$ 99,50	R\$ 23.382,50
638	Torneira Bica Móvel Abs Parede	230	UND	ICO	R\$ 38,53	R\$ 8.861,90
639	Torneira P/ Lavatorio Mesa Aquila	235	UND	ICO	R\$ 43,88	R\$ 10.311,80
640	Torneira Pvc P/ Lavatório (Simples)	446	UND	ICO	R\$ 16,50	R\$ 7.359,00



V A FERREIRA JUNIOR COMERCIO E SERVICOS

CNPJ: 14.690.277/0001-06

Faz. Água boa, lote 400, gleba 13, Pov. Centrão – zona rural, CEP 65.921-000, Cidelândia – MA.

641	Torneira Pvc P/ Lavatório Abs Mesa	265	UND	ICO	R\$ 23,00	R\$ 6.095,00
642	Torneira 1120 Amarela Ico ½	220	UND	ICO	R\$ 34,60	R\$ 7.612,00
643	Torneira 1162 C50 1/2 Pia B. Movel	235	UND	ICO	R\$ 114,00	R\$ 26.790,00
644	Torneira 1193 C23 Lavatório	265	UND	ICO	R\$ 58,50	R\$ 15.502,50
645	Torneira 1194 C50 Lavatório	220	UND	ICO	R\$ 100,00	R\$ 22.000,00
646	Torneira 1195 C33 Lavatório B. Movel	240	UND	ICO	R\$ 98,00	R\$ 23.520,00
647	Torneira Automática P/ Lavatório	90	UND	ICO	R\$ 273,00	R\$ 24.570,00
648	Torneira Bica Móvel Pvc Abs Mesa	235	UND	ICO	R\$ 60,38	R\$ 14.189,30
649	Torneira Cromada 1/2 Pia C/ Filtro	265	UND	ICO	R\$ 185,00	R\$ 49.025,00
650	Torneira Cromada 1/2 Pia Curta	265	UND	ICO	R\$ 51,10	R\$ 13.541,50
651	Torneira Pvc Jardim 1/2"	470	UND	ICO	R\$ 5,50	R\$ 2.585,00
652	Torneira Pvc Lavatorio Simples	300	UND	ICO	R\$ 16,50	R\$ 4.950,00
653	Torneira Pvc Pia Coz. C/ Alavanca 1/2	290	UND	ICO	R\$ 10,00	R\$ 2.900,00
654	Torneira Pvc Pia/ Tanque 1/2"	265	UND	ICO	R\$ 6,50	R\$ 1.722,50
655	Torquês 12"	20	UND	SÃO ROMÃO	R\$ 46,50	R\$ 930,00
656	Treliça H8 Aço Ca60 6 Metros	208	UND	FERRONORTE	R\$ 69,00	R\$ 14.352,00
657	Trena Emborrachada 5m	69	UND	IRWIN	R\$ 21,00	R\$ 1.449,00
658	Trena Fibra De Vidro 30mt	38	UND	IRWIN	R\$ 45,00	R\$ 1.710,00
659	Trena Fibra De Vidro 50mt	28	UND	IRWIN	R\$ 62,50	R\$ 1.750,00
660	Trincha 1.1/2'	115	UND	ATLAS	R\$ 6,50	R\$ 747,50
661	Trincha 1/2	65	UND	ATLAS	R\$ 2,75	R\$ 178,75
662	Trincha 1"	65	UND	ATLAS	R\$ 5,00	R\$ 325,00
663	Trincha 2"	65	UND	ATLAS	R\$ 8,00	R\$ 520,00



V A FERREIRA JUNIOR COMERCIO E SERVICOS

CNPJ: 14.690.277/0001-06

Faz. Água boa, lote 400, gleba 13, Pov. Centrão – zona rural, CEP 65.921-000, Cidelândia – MA.

664	Trincha 3"	65	UND	ATLAS	R\$ 13,50	R\$ 877,50
665	Trincha 4"	90	UND	ATLAS	R\$ 20,50	R\$ 1.845,00
666	Trincha 2,1/2"	65	UND	ATLAS	R\$ 10,00	R\$ 650,00
667	Trincha 3/4"	50	UND	ATLAS	R\$ 3,75	R\$ 187,50
668	Tubo Descarga Embutir	355	UND	FORTLEV	R\$ 19,00	R\$ 6.745,00
669	Tubo Esgoto Classe A. 100mm Br 6 M	483	BARRA	FORTLEV	R\$ 116,50	R\$ 56.269,50
670	Tubo Esgoto Classe A. 150mm Br 6 M	233	BARRA	FORTLEV	R\$ 340,00	R\$ 79.220,00
671	Tubo Esgoto Classe A. 150mm Br 6 M	77	BARRA	FORTLEV	R\$ 340,00	R\$ 26.180,00
672	Tubo Esgoto Classe A. 200mm Br 6 M	67	BARRA	FORTLEV	R\$ 615,00	R\$ 41.205,00
673	Tubo Esgoto Classe A. 40mm Br 6 M	218	BARRA	FORTLEV	R\$ 46,50	R\$ 10.137,00
674	Tubo Esgoto Classe A. 50mm Br 6 M	288	BARRA	FORTLEV	R\$ 80,00	R\$ 23.040,00
675	Tubo Esgoto Classe A. 75mm Br 6 M	180	BARRA	FORTLEV	R\$ 114,00	R\$ 20.520,00
676	Tubo Galvanizado 1.1/2 Br 6m	126	BARRA	FORTLEV	R\$ 143,00	R\$ 18.018,00
677	Tubo Soldável Classe A 20mm Br 6 M	840	BARRA	FORTLEV	R\$ 23,10	R\$ 19.404,00
678	Tubo Soldável Classe A 25mm Br 6 M	680	BARRA	FORTLEV	R\$ 34,90	R\$ 23.732,00
679	Tubo Soldável Classe A 32mm Br 6 M	70	BARRA	FORTLEV	R\$ 64,50	R\$ 4.515,00
680	Tubo Soldável Classe A 40mm Br 6 M	70	BARRA	FORTLEV	R\$ 90,00	R\$ 6.300,00
681	Tubo Soldável Classe A 50mm Br 6 M	222	BARRA	FORTLEV	R\$ 129,50	R\$ 28.749,00
682	Tubo Soldável Classe A 60mm Br 6 M	120	BARRA	FORTLEV	R\$ 194,00	R\$ 23.280,00
683	Válvula Pvc P/ Lavatório Branca	595	UND	FORTLEV	R\$ 7,25	R\$ 4.313,75
684	Válvula Pvc P/ Lavatório Cromada	570	UND	FORTLEV	R\$ 13,50	R\$ 7.695,00
685	Vaso Sanitário C/ Caixa Acoplada Branco	117	UND	ICASA	R\$ 430,00	R\$ 50.310,00
686	Vaso Sanitário Convencional branco	75	UND	ICASA	R\$ 173,00	R\$ 12.975,00





V A FERREIRA JUNIOR COMERCIO E SERVICOS

CNPJ: 14.690.277/0001-06

Faz. Água boa, lote 400, gleba 13, Pov. Centrão – zona rural, CEP 65.921-000, Cidelândia – MA.

687	Vassoura - Para grama e jardim metálica regulável com arames de aço.	450	UND	RAMADA	R\$ 39,50	R\$ 17.775,00
688	Vassoura Piaçava com Cabo - Alta eficiência na limpeza de pisos. Base de plástico e cabo de madeira. Base: 20cm Cabo: 1,30m Utilização: Piso ou qualquer superfície.	168	UND	RAMADA	R\$ 17,50	R\$ 2.940,00
689	Vassoura regulável para grama com cabo.	138	UND	RAMADA	R\$ 39,50	R\$ 5.451,00
690	Aditivo Impermeabilizante Vedacit ou similar 18l	52	UND	VEDACIT	R\$ 210,00	R\$ 10.920,00
691	Selante/ Selador Vedajá ou similar 18kg	62	UND	VEDACIT	R\$ 285,00	R\$ 17.670,00
692	Argamassa de assentamento e reboco Vedalit ou similar 18kg	45	UND	VEDACIT	R\$ 302,50	R\$ 13.612,50
695	Verniz Copal 3,6l	75	UND	VELOZ	R\$ 104,00	R\$ 7.800,00
696	Verniz Mogmo 3,6l	70	UND	VELOZ	R\$ 104,00	R\$ 7.280,00
699	Vigota 6x20	148	M	SERRARIA	R\$ 33,50	R\$ 4.958,00
700	Vigota Madeira Mista 6x12 M	500	M	SERRARIA	R\$ 19,00	R\$ 9.500,00
701	Vigota Madeira Mista 6x14 M	470	M	SERRARIA	R\$ 27,50	R\$ 12.925,00
702	Zinco 100cm	300	M	FERRONORTE	R\$ 76,94	R\$ 23.082,00
703	Zinco 50cm	280	M	FERRONORTE	R\$ 32,31	R\$ 9.046,80
704	Zinco 60cm	230	M	FERRONORTE	R\$ 46,95	R\$ 10.798,50
705	Zinco 70cm	230	M	FERRONORTE	R\$ 52,19	R\$ 12.003,70
706	Zinco 80cm	330	M	FERRONORTE	R\$ 62,94	R\$ 20.770,20
707	Piso Porcelanado Pulito 60x60 Branco	1950	M <sup>2</sup>	FORMIGRES	R\$ 72,00	R\$ 140.400,00
708	Piso Porcelanado Pulito 60x60 Branco	650	M <sup>2</sup>	FORMIGRES	R\$ 72,00	R\$ 46.800,00
709	Refletor Led 200w branco frio bivolt holofote a prova d água	623	UND	TASCHIBRA	R\$ 396,00	R\$ 246.708,00



V A FERREIRA JUNIOR COMERCIO E SERVICOS

CNPJ: 14.690.277/0001-06

Faz. Água boa, lote 400, gleba 13, Pov. Centrão – zona rural, CEP 65.921-000, Cidelândia – MA.

710	Refletor Led 200w branco frio bivolt holofote a prova d água	207	UND	TASCHIBRA	R\$ 396,00	R\$ 81.972,00
711	Refletor Led 1000w branco frio bivolt holofote a prova d água	41	UND	TASCHIBRA	R\$ 1.512,50	R\$ 62.012,50
712	Refletor Led 1000w branco frio bivolt holofote a prova d água	13	UND	TASCHIBRA	R\$ 1.512,50	R\$ 19.662,50
713	Lâmpada Led para refletor 2000W	78	UND	OUROLUX	R\$ 175,00	R\$ 13.650,00
714	Lâmpada Led para refletor 400W	104	UND	OUROLUX	R\$ 215,00	R\$ 22.360,00
715	Reator drive fonte para refletores 2000 watts	160	UND	OUROLUX	R\$ 160,00	R\$ 25.600,00
716	Reator drive fonte para refletores 400 watts	306	UND	OUROLUX	R\$ 140,00	R\$ 42.840,00
717	Araldite pastosa 20G	20	Und	ARADILTE	R\$ 29,50	R\$ 590,00
718	Arame Galvanizado 14MM KG	50	Kg	FERRONORTE	R\$ 46,08	R\$ 2.304,00
719	Arame Galvanizado 16MM KG	50	Kg	FERRONORTE	R\$ 47,08	R\$ 2.354,00
720	Broca Aço Rápido 3/16	10	Und	IRWIN	R\$ 6,50	R\$ 65,00
721	Broca Aço Rápido 4MM	20	Und	IRWIN	R\$ 6,75	R\$ 135,00
722	Broca Aço Rápido 5MM	10	Und	IRWIN	R\$ 8,00	R\$ 80,00
723	Broca Aço Rápido 6MM	10	Und	IRWIN	R\$ 10,00	R\$ 100,00
724	Bucha Red. PVC PR 1.1/2"1.1/4"	10	Und	KRONA	R\$ 10,90	R\$ 109,00
725	Bucha Red. PVC PR 1.1/2"X1"	10	Und	KRONA	R\$ 11,10	R\$ 111,00
726	Cal de Pintura com Fixador 8Kg	7500	Kg	FORTEX	R\$ 15,75	R\$ 118.125,00
727	Cal de Pintura com Fixador 8Kg	2500	Kg	FORTEX	R\$ 15,75	R\$ 39.375,00
728	Carrinho de Mão Famastil ou Similar	150	Und	FISCHER	R\$ 247,50	R\$ 37.125,00
729	Cavadeira Articulada com Cabo 180 cm Tramontina ou similar	30	Und	TRAMONTINA	R\$ 200,00	R\$ 6.000,00
730	Cavadeira Articulada Tramontina ou Similar em aço com cabo de madeira 145 cm e batente em polipropileno.	20	Und	TRAMONTINA	R\$ 165,00	R\$ 3.300,00



V A FERREIRA JUNIOR COMERCIO E SERVICOS

CNPJ: 14.690.277/0001-06

Faz. Água boa, lote 400, gleba 13, Pov. Centrão – zona rural, CEP 65.921-000, Cidelândia – MA.

731	Cavadeira Reta Tramontina ou Similar com Cabo	30	Und	TRAMONTINA	R\$ 71,50	R\$ 2.145,00
732	Quadro de Distribuição 8 Elem. Metal	5	Und	CEMAR	R\$ 150,00	R\$ 750,00
733	Quadro de Distribuição 16 Elem. Metal	4	Und	CEMAR	R\$ 517,00	R\$ 2.068,00
734	Disco de Corte 4.1/2 pol 115 mm X 1,0 mm Standart para metal Bosch ou similar	200	Und	IRWIN	R\$ 4,45	R\$ 890,00
735	Fechadura Stam ou similar Clas Ros Quad CR 3300 EX	40	Und	STAM	R\$ 160,00	R\$ 6.400,00
736	Fechadura Stam ou similar inox Ext Tetra Golf 1800/10	10	Und	STAM	R\$ 130,00	R\$ 1.300,00
737	Ferro Nerv. Ca50 12.5mm Br 12 Mt	100	Br	GERDAU	R\$ 171,50	R\$ 17.150,00
738	Ferro Nerv. Ca50 8.0 mm Br 12 Mt	300	Br	GERDAU	R\$ 76,50	R\$ 22.950,00
739	Ferro Nerv. Ca50 6.3 mm BR 12 MT	300	Br	GERDAU	R\$ 60,00	R\$ 18.000,00
740	Fio Paralelo 2X1.5 ML	100	M	SIL	R\$ 4,85	R\$ 485,00
741	Fio Paralelo 2X1MM ML	200	M	SIL	R\$ 3,68	R\$ 736,00
742	Janela Alumínio 4 folhas c/ vidro 1,00 X 1,20	5	Und	FORTLINE	R\$ 603,80	R\$ 3.019,00
743	Janela Alumínio 4 folhas c/ vidro 1,00 X 1,00	5	Und	FORTLINE	R\$ 410,00	R\$ 2.050,00
744	Lâmpada Led T100 30W alta potência E27 6.500K	20	Und	OUROLUX	R\$ 55,09	R\$ 1.101,80
745	Lâmpada Led 16W branco quente = 100W	50	Und	OUROLUX	R\$ 23,75	R\$ 1.187,50
746	Madeirite plastificado 12 mm chapa	10	Und	ITINGA	R\$ 200,00	R\$ 2.000,00
747	Madeirite plastificado 14 mm chapa	15	Und	ITINGA	R\$ 134,50	R\$ 2.017,50
748	Madeirite plastificado 20 mm chapa	15	Und	ITINGA	R\$ 315,00	R\$ 4.725,00
749	Pé de Cabra Aço redondo 3/4 polegadas 50 cm	10	Und	SÃO ROMÃO	R\$ 49,56	R\$ 495,60
750	Pé de Cabra Aço redondo 3/4 polegadas 80 cm	10	Und	SÃO ROMÃO	R\$ 54,88	R\$ 548,80
751	Portal Mixto p/ janela 1,10X0,80 jogo	30	Und	SERRARIA	R\$ 90,00	R\$ 2.700,00



V A FERREIRA JUNIOR COMERCIO E SERVICOS

CNPJ: 14.690.277/0001-06

Faz. Água boa, lote 400, gleba 13, Pov. Centrão – zona rural, CEP 65.921-000, Cidelândia – MA.

752	Tanque fibraço / indimel duplo 1,03m X 0,53 cm	5	Und	FIBRAÇO	R\$ 182,50	R\$ 912,50
753	Tanque fibraço / indimel triplo 1,53m X 0,53cm	5	Und	FIBRAÇO	R\$ 290,00	R\$ 1.450,00
<b>VALOR GLOBAL</b>					<b>R\$ 10.512.305,82</b>	

Declaramos, por fim, que a proposta foi elaborada de forma independente, assumindo inteira responsabilidade por eventuais erros ou omissões quanto a elaboração da proposta. Nos preços propostos estão inclusas todas as despesas que resultem no custo das aquisições, tais como impostos, taxas, transportes, materiais utilizados, seguros, encargos fiscais e todos os ônus diretos e quaisquer outras despesas, que incidirem na aquisição e/ou prestação de serviços.

Manteremos válida a proposta pelo prazo de 60 (sessenta) dias consecutivos, contados da data de recebimento desta proposta de preços, ressalvando que, na hipótese de RECURSO, e tendo em vista o seu efeito suspensivo, o prazo de validade desta proposta de preços não correrá durante o período de recebimento e julgamento dos recursos.

No fornecimento dos serviços objeto desta proposta observaremos rigorosamente as especificações técnicas, as condições e os prazos de entrega estabelecidos no edital e em seus respectivos anexos, assumindo desde já a integral responsabilidade pela perfeita execução das obrigações assumidas.

O responsável pela assinatura do Contrato será o Senhor Vicente Alves Ferreira Junior, CPF 719.681.803-20, titular da empresa.

Assim, sendo essa proposta a expressão da verdade, firmamo-la para que seja válida e produza os efeitos jurídicos desejados.

Cidelândia/MA, 23 de dezembro de 2021.

V A FERREIRA JUNIOR Digitally signed by V A  
COMERCIO E FERREIRA JUNIOR COMERCIO  
SERVICOS:14690277 E SERVICOS:14690277000106  
000106 Date: 2021.12.23 08:47:23  
-03'00'

**V A FERREIRA JUNIOR COMERCIO E SERVICOS**

CNPJ 14.690.277/0001-06

Vicente Alves Ferreira Junior

CPF 719.681.803-20



V A FERREIRA JUNIOR COMERCIO E SERVICOS

CNPJ: 14.690.277/0001-06

Faz. Água boa, lote 400, gleba 13, Pov. Centrão – zona rural, CEP 65.921-000, Cidelândia – MA.

Administrador

PMA-MA / CCL

**EM BRANCO**



PMA-MA / CCL

**EM BRANCO**





CARTÃO DO OFÍCIO  
AÇAILÂNDIA - MARANHÃO  
DOCUMENTO AUTENTICADO

Cartório do  
Devanir Gard  
(99) 3532-9055  
Açailândia - MA

ESTADO DO MARANHÃO  
SECRETARIA DE ESTADO DA SEGURANÇA PÚBLICA  
INSTITUTO DE IDENTIFICAÇÃO  
Poder Judiciário - TJMA  
reprográfica que confere com o original  
de 2021. Emol R\$ 0,19 FADEP R\$ 0,19 Total R\$ 0,38  
Francineide da Silva - Escrevente Autorizada  
SAC: 0800 30270AKSUTPBYJNBUTU03



OFÍCIO



VIA DO OFÍCIO  
AÇAILÂNDIA - MARANHÃO  
DOCUMENTO AUTENTICADO

PMA-MA / eCL

**EM BRANCO**

**CONTRATO SOCIAL POR TRANSFORMAÇÃO DE SOCIEDADE LTDA****V A FERREIRA JUNIOR COMÉRCIO E SERVIÇOS**

VICENTE ALVES FERREIRA JUNIOR, brasileiro, solteiro, empresário, nascido aos 08/06/1977, residente e domiciliado em FAZENDA AGUA BOA - LOTE 400 GLEBA 13, S/N, POV. CENTRAO - ZONA RURAL, Cidelândia - MA, CEP: 65921000, portador da cédula de identidade nº 179331930 SSP-MA, e CPF nº 719.681.803-20 e NILTON SEZAR FERREIRA BARROS, brasileiro, empresário, divorciado, natural de João Lisboa - Ma, nascido no dia 21/01/1969, portador da Carteira de Identidade 0370633120094 SESC/MA e CPF 336.322.513-04, residente e domiciliado na Rua São Luis, 1665, Centro, CEP - 65930-000 Açailândia - MA; Únicos sócios componentes da empresa: EXTRACOM MINERAÇÃO LTDA - ME, sediada na FAZENDA BOA ESPERANÇA, S/N, ZONA RURAL, CEP - 65921-000 CIDELÂNDIA - MA. Devidamente inscrita no Cadastro Nacional da Pessoa Jurídica sob o nº 14.690.277/0001-06 e contrato social arquivado na Junta Comercial do Estado do Maranhão - JUCEMA sob NIRE no: 21200766004, por despacho de 29/11/2011. Resolvem, assim, alterar e consolidar o contrato social mediante as seguintes cláusulas:

**CLÁUSULA 1ª** Fica transformada esta sociedade Ltda em empresário individual passando a denominação da empresa a ser **V A FERREIRA JUNIOR COMÉRCIO E SERVIÇOS**.

**CLÁUSULA 2ª** Neste ato retira-se da sociedade o sócio **NILTON SEZAR FERREIRA BARROS**. Possuidor do total de 90.000 (noventa mil) quotas de participação no capital da sociedade, no valor nominal de R\$ 1,00 (Um real) cada uma, totalizando R\$ 90.000,00 (noventa mil reais), as quais cede e transfere neste ato, com todos os seus direitos e haveres, em caráter irrevogável pelo valor nominal, dando plena e rasa quitação, nada mais tendo a reclamar de direitos na sociedade, em juízo ou fora dele, ao sócio remanescente VICENTE ALVES FERREIRA JUNIOR, que ficará com a totalidade do Capital no valor de R\$ 110.000,00 (Cento e Dez mil reais).

**CLÁUSULA 3ª.** O empresário individual passa a ter sua sede no seguinte endereço: **FAZENDA ÁGUA BOA - LOTE 400 GLEBA 13, S/N, POV. CENTRÃO - ZONA RURAL, CIDELANDIA - MA, CEP: 65921-000.**

Para tanto, firma em ato contínuo, inscrição de empresário individual.

**ATO DE INSCRIÇÃO DE EMPRESÁRIO****V A FERREIRA JUNIOR COMÉRCIO E SERVIÇOS**

**CLÁUSULA 1ª.** O empresário individual adotará como nome empresarial **V A FERREIRA**

Vicente Alves Ferreira Junior

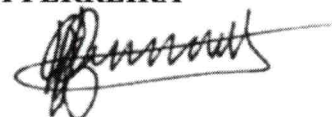

**JUNIOR COMÉRCIO E SERVIÇOS.** (art. 997, II, CC/2002)

**CLÁUSULA 2ª.** O capital destacado será de **R\$ 110.000,00** (cento e dez mil reais) totalmente subscrito e integralizado, neste ato.

**CLÁUSULA 3ª.** O empresário individual terá sua sede no seguinte endereço: **FAZENDA ÁGUA BOA - LOTE 400 GLEBA 13, S/N, POV. CENTRÃO - ZONA RURAL, CIDELÂNDIA - MA, CEP: 65921-000.**

**CLÁUSULA 4ª.** O empresário Individual terá por objeto o exercício das seguintes atividades econômicas: 4744-0/99 - comércio varejista de materiais de construção em geral 0810-0/06-extração de areia, cascalho ou pedregulho e beneficiamento associado.

**CLÁUSULA 5ª.** O empresário declara, sob as penas da lei, inclusive que são verídicas todas as informações prestadas neste instrumento e quanto ao disposto no art.299 do código penal, não estar impedido de exercer atividade empresária e não possuir outro registro como empresário individual no país.

E, por estar assim constituído, assino o presente instrumento.

Açailândia - Ma 01 de agosto de 2021

  
\_\_\_\_\_  
VICENTE ALVES FERREIRA JUNIOR

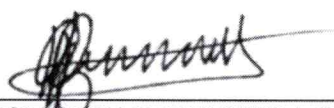
  
\_\_\_\_\_  
NILTON SEZAR FERREIRA BARROS



## TERMO DE AUTENTICIDADE

Eu, ROMARIO RODRIGUES DE OLIVEIRA, com inscrição ativa no CRC/MA, sob o nº 012452, expedida em 09/09/2013, inscrito no CPF nº 02997474337, DECLARO, sob as penas da Lei Penal, e sem prejuízo das sanções administrativas e cíveis, que este documento é autêntico e condiz com o original.

### IDENTIFICAÇÃO DO(S) ASSINANTE(S)

CPF	Nº do Registro	Nome
02997474337	012452	Romario Rodrigues de Oliveira

CERTIFICO O REGISTRO EM 14/08/2021 09:28 SOB Nº 21102395940.  
PROTOCOLO: 211009059 DE 13/08/2021.  
CÓDIGO DE VERIFICAÇÃO: 12105963680. CNPJ DA SEDE: 14690277000106.  
NIRE: 21102395940. COM EFEITOS DO REGISTRO EM: 01/08/2021.  
V A FERREIRA JUNIOR COMÉRCIO E SERVIÇOS

**JUCEMA**

LÍLIAN THERESA RODRIGUES MENDONÇA  
SECRETÁRIA-GERAL

[www.empresafacil.ma.gov.br](http://www.empresafacil.ma.gov.br)

A validade deste documento, se impresso, fica sujeito à comprovação de sua autenticidade nos respectivos portais, informando seus respectivos códigos de verificação.

PMA-MA / CCL

**EM BRANCO**

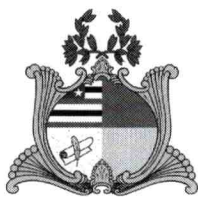

ESTADO DO MARANHÃO  
SECRETARIA DE ESTADO DA  
FAZENDA

EMPRESA  
**FÁCIL**

## INSCRIÇÃO ESTADUAL: 127375252

**Nome / Razão Social:** V A FERREIRA JUNIOR COMÉRCIO E SERVIÇOS

**CNPJ:** 14.690.277/0001-06

**Endereço:** FAZENDA AGUA BOA - LOTE 400 GLEBA 13, POV. CENTRAO - ZONA RURAL CEP:  
65921000 no município de Cidelândia/

**Atividade Principal:** 4744-0/99 - Comércio varejista de materiais de construção em geral

**Atividade(s) Secundária(s)** 0810-0/06 - Extração de areia, cascalho ou pedregulho e beneficiamento associado

**São Luis**, quarta, 22 de dezembro de 2021

Código de Autenticidade: **NCCZQPEV**

**Observação:** Os dados acima estão baseados em informações fornecidas pelo próprio contribuinte cadastrado. Não valem como certidão de sua efetiva existência de fato e de direito, não são oponíveis à Fazenda e nem excluem a responsabilidade tributária derivada de operações com ele ajustadas.

**Marcellus Ribeiro Alves**  
SECRETÁRIO DE ESTADO DA FAZENDA

PMA-MA / CCL

**EM BRANCO**





**GOVERNO DO ESTADO DO MARANHÃO  
SECRETARIA DE ESTADO DA FAZENDA**

**CERTIDÃO NEGATIVA DE DÉBITO**

**Nº Certidão:** 251822/21

**Data da**

22/12/2021 10:04:53

**Inscrição Estadual:** 127375252

**CPF/CNPJ:** 14690277000106

**Razão Social:** V A FERREIRA JUNIOR COMARCIO E SERVIAOS

**Endereço:** FAZ AGUA BOA - LOTE 400 GLEBA 13, S N CEP: 65921000 - POV CENTRAO -

**Telefone:** (99)99781445

**Município:** CIDELANDIA

**UF:** MA

Certificamos que, após a realização das consultas procedidas no sistema desta Secretaria, substanciado pelos artigos 240 a 242, da lei nº 7.799, de 19/12/2002 e disposto no artigo 205 da lei nº 5.172, de 25 de outubro de 1966 (Código Tributário Nacional), não constam débitos relativos aos tributos estaduais, administrados por esta Secretaria, em nome do sujeito passivo acima identificado. Ressalvado, todavia, à Fazenda Pública Estadual o direito da cobrança de dívidas que venham a ser apuradas e não alcançadas pela decadência.

**Validade da Certidão: 120 (cento e vinte) dias: 21/04/2022.**

A autenticidade desta certidão deverá ser confirmada no endereço:

<http://portal.sefaz.ma.gov.br/>, clicando no item "Certidões" e em seguida em "Validação de Certidão Negativa de Débito".

**CERTIDÃO EMITIDA GRATUITAMENTE.**

PMA-MA. 001

**EM BRANCO**



# REPÚBLICA FEDERATIVA DO BRASIL

## CADASTRO NACIONAL DA PESSOA JURÍDICA

NÚMERO DE INSCRIÇÃO <b>14.690.277/0001-06</b> MATRIZ	COMPROVANTE DE INSCRIÇÃO E DE SITUAÇÃO CADASTRAL	DATA DE ABERTURA <b>29/11/2011</b>
NOME EMPRESARIAL <b>V A FERREIRA JUNIOR COMERCIO E SERVICOS</b>		
TÍTULO DO ESTABELECIMENTO (NOME DE FANTASIA) <b>EXTRACOM MINERACAO</b>	PORTE <b>ME</b>	
CÓDIGO E DESCRIÇÃO DA ATIVIDADE ECONÔMICA PRINCIPAL <b>41.20-4-00 - Construção de edifícios</b>		
CÓDIGO E DESCRIÇÃO DAS ATIVIDADES ECONÔMICAS SECUNDÁRIAS <b>47.44-0-99 - Comércio varejista de materiais de construção em geral</b> <b>68.22-6-00 - Gestão e administração da propriedade imobiliária</b> <b>77.32-2-01 - Aluguel de máquinas e equipamentos para construção sem operador, exceto andaimes</b> <b>43.30-4-01 - Impermeabilização em obras de engenharia civil</b> <b>08.10-0-99 - Extração e britamento de pedras e outros materiais para construção e beneficiamento associado</b> <b>43.13-4-00 - Obras de terraplenagem</b> <b>43.91-6-00 - Obras de fundações</b> <b>68.10-2-01 - Compra e venda de imóveis próprios</b> <b>74.90-1-04 - Atividades de intermediação e agenciamento de serviços e negócios em geral, exceto imobiliários</b> <b>73.20-3-00 - Pesquisas de mercado e de opinião pública</b> <b>70.20-4-00 - Atividades de consultoria em gestão empresarial, exceto consultoria técnica específica</b> <b>74.90-1-03 - Serviços de agronomia e de consultoria às atividades agrícolas e pecuárias</b> <b>71.12-0-00 - Serviços de engenharia</b> <b>61.10-8-01 - Serviços de telefonia fixa comutada - STFC</b>		
CÓDIGO E DESCRIÇÃO DA NATUREZA JURÍDICA <b>213-5 - Empresário (Individual)</b>		
LOGRADOURO <b>FAZ AGUA BOA - LOTE 400 GLEBA 13</b>	NÚMERO <b>S/N</b>	COMPLEMENTO <b>*****</b>
CEP <b>65.921-000</b>	BAIRRO/DISTRITO <b>POV. CENTRAO - ZONA RURAL</b>	MUNICÍPIO <b>CIDELANDIA</b>
UF <b>MA</b>	ENDEREÇO ELETRÔNICO <b>EXATTAGESTAOCONTABIL@GMAIL.COM</b>	
TELEFONE <b>(99) 9978-1445</b>		
ENTE FEDERATIVO RESPONSÁVEL (EFR) <b>*****</b>		
SITUAÇÃO CADASTRAL <b>ATIVA</b>	DATA DA SITUAÇÃO CADASTRAL <b>20/07/2021</b>	
MOTIVO DE SITUAÇÃO CADASTRAL		
SITUAÇÃO ESPECIAL <b>*****</b>	DATA DA SITUAÇÃO ESPECIAL <b>*****</b>	

Aprovado pela Instrução Normativa RFB nº 1.863, de 27 de dezembro de 2018.

Emitido no dia **16/08/2021** às **08:21:36** (data e hora de Brasília).

Página: 1/1

PMA-MA CCI

**EM BRANCO**



**GOVERNO DO ESTADO DO MARANHÃO  
SECRETARIA DE ESTADO DA FAZENDA**

**CERTIDÃO NEGATIVA DE DÍVIDA ATIVA**

**Nº Certidão:** 090823/21

**Data da**

22/12/2021 11:07:21

**Inscrição Estadual:** 127375252

**CPF/CNPJ:** 14690277000106

**Razão Social:** V A FERREIRA JUNIOR COMARCIO E SERVIAOS

**Endereço:** FAZ AGUA BOA - LOTE 400 GLEBA 13, S N CEP: 65921000 - POV CENTRAO -

**Telefone:** (99)99781445

**Município:** CIDELANDIA

**UF:** MA

Certificamos que, após a realização das consultas procedidas no sistema desta Secretaria e na forma do disposto do artigo 156, da lei nº 2.231, de 29/12/1962, substanciado pelos artigos 240 a 242 da lei nº 7.799, de 19/12/2002, bem como prescreve o artigo 205 da lei nº 5.172, de 25 de outubro de 1966 (Código Tributário Nacional) não constam débitos inscritos na Dívida Ativa, em nome do sujeito passivo acima identificado.

**Validade da Certidão: 120 (cento e vinte) dias: 21/04/2022.**

A autenticidade desta certidão deverá ser confirmada no endereço:

<http://portal.sefaz.ma.gov.br/>, clicando no item "Certidões" e em seguida em "Validação de Certidão Negativa de Dívida Ativa".

**CERTIDÃO EMITIDA GRATUITAMENTE.**

PMA-MA ECL

**EM BRANCO**



**MINISTÉRIO DA FAZENDA**  
**Secretaria da Receita Federal do Brasil**  
**Procuradoria-Geral da Fazenda Nacional**

**CERTIDÃO POSITIVA COM EFEITOS DE NEGATIVA DE DÉBITOS RELATIVOS AOS TRIBUTOS  
FEDERAIS E À DÍVIDA ATIVA DA UNIÃO**

**Nome: V A FERREIRA JUNIOR COMERCIO E SERVICOS**  
**CNPJ: 14.690.277/0001-06**

Ressalvado o direito de a Fazenda Nacional cobrar e inscrever quaisquer dívidas de responsabilidade do sujeito passivo acima identificado que vierem a ser apuradas, é certificado que:

1. não constam pendências relativas aos débitos administrados pela Secretaria da Receita Federal do Brasil (RFB); e
2. constam nos sistemas da Procuradoria-Geral da Fazenda Nacional (PGFN) débitos inscritos em Dívida Ativa da União (DAU) com exigibilidade suspensa nos termos do art. 151 da Lei nº 5.172, de 25 de outubro de 1966 - Código Tributário Nacional (CTN), ou garantidos mediante bens ou direitos, ou com embargos da Fazenda Pública em processos de execução fiscal, ou objeto de decisão judicial que determina sua desconsideração para fins de certificação da regularidade fiscal.

Conforme disposto nos arts. 205 e 206 do CTN, este documento tem os mesmos efeitos da certidão negativa.

Esta certidão é válida para o estabelecimento matriz e suas filiais e, no caso de ente federativo, para todos os órgãos e fundos públicos da administração direta a ele vinculados. Refere-se à situação do sujeito passivo no âmbito da RFB e da PGFN e abrange inclusive as contribuições sociais previstas nas alíneas 'a' a 'd' do parágrafo único do art. 11 da Lei nº 8.212, de 24 de julho de 1991.

A aceitação desta certidão está condicionada à verificação de sua autenticidade na Internet, nos endereços <<http://rfb.gov.br>> ou <<http://www.pgfn.gov.br>>.

Certidão emitida gratuitamente com base na Portaria Conjunta RFB/PGFN nº 1.751, de 2/10/2014.  
Emitida às 08:08:25 do dia 23/12/2021 <hora e data de Brasília>.  
Válida até 21/06/2022.

Código de controle da certidão: **7DE8.D571.7A94.6E95**  
Qualquer rasura ou emenda invalidará este documento.

PMA-MA - CCL

**EM BRANCO**



**ALVARÁ 2021**

DE ACORDO COM AS EXIGÊNCIAS DA LEGISLAÇÃO EM VIGOR, CÓDIGO TRIBUTÁRIO MUNICIPAL, FICA CONCEDIDO O **ALVARÁ DE LICENÇA E LOCALIZAÇÃO** PARA FUNCIONAMENTO NO EXERCÍCIO DE 2021.

NOME/RAZÃO SOCIAL:  
V A FERREIRA JUNIOR COMERCIO E SERVIÇOS

INSC. MUNICIPAL  
1611

CPF/CNPJ  
14.690.277/0001-06

INSCRIÇÃO ESTADUAL:

NOME DE FANTASIA:  
EXTRACOM MINERAÇÃO

ENDEREÇO:  
FAZENDA AGUA BOA – LOTE 400 GLEBA 13

COMPLEMENTO:

BAIRRO:  
POVOADO CENTRÃO – ZONA RURAL

CIDADE  
CIDELÂNDIA

ATIVIDADE PRINCIPAL: 41.20-4-00 – CONSTRUÇÃO DE EDIFÍCIOS.

ATIVIDADE SECUNDÁRIA: 47.44-0-99 COMERCIO VAREJISTA DE MATERIAS DE CONSTRUÇÃO EM GERAL. (68.22-6-00 / 77.32-2-01 / 43.30-4-01 / 08.10-0-00 / 42.12-1-00 / 42.01-0-00 / 60.10-2-01 / 74.00-1-01 / 72.00-2-00)

**ATENÇÃO:**

- ❖ Válido somente com o pagamento da taxa correspondente ao exercício vigente
- ❖ Este documento deve permanecer exposto em local visível durante as atividades do estabelecimento.
- ❖ Em caso de encerramento, paralisação, mudança de endereço, de ramo ou qualquer outra alteração, procurar antecipadamente a Divisão de cadastro fiscal para as providências legais cabíveis, evitando, em consequência, problemas futuros.

DATA DE EXPEDIÇÃO:  
20/12/2021

DATA DE VALIDADE:  
31/12/2021

Jadirardi Coelho Costa  
Diretor de Tributos / Inscritório  
Borracha nº 157/2021-CAE  
Prefeitura Municipal de Cidelândia-MA

PMA-MA - CCL

**EM BRANCO**



SECRETARIA DE DISTRIBUIÇÃO DO TERMO  
JUDICIÁRIO DA COMARCA DE  
AÇAILÂNDIA/MA.  
CERTIDÃO ESTADUAL – PRIMEIRO GRAU

**CERTIDÃO NEGATIVA DE FALÊNCIA  
OU RECUPERAÇÃO JUDICIAL**

USANDO da faculdade que me confere a Lei, **CERTIFICO**, a requerimento de pessoa interessada, que, dando busca nos arquivos dos feitos referentes à Falência ou Recuperação Judicial, a partir do mês de agosto do ano de mil novecentos e noventa e um (1991) até o dia 17 de dezembro de 2021, constatei **NÃO EXISTIR** distribuição de Ação de **FALÊNCIA OU RECUPERAÇÃO JUDICIAL** contra: **V A FERREIRA JUNIOR COMERCIO E SERVIÇOS - ME**, pessoa jurídica, inscrita no CNPJ: **14.690.277/0001-06**, estabelecida na Fazenda Boa, Lote 400, Gleba 13, s/nº, Povoado Centrão, Zona Rural, Cidelândia/MA.

**CERTIFICO**, finalmente, que esta Secretaria de Distribuição é a única existente no **Termo Judiciário** de Açailândia/MA. O referido é verdade e dou fé. Dada e passada a presente certidão na Secretaria de Distribuição a meu cargo, no Fórum "Dr. José de Ribamar Fiquene", nesta cidade de Açailândia, município do Estado do Maranhão. Eu, **Jones Cunha da Silva**, Secretário Judicial Substituto de Distribuição, mat. 165159, digitei, consultei, subscrevo e assino. Açailândia/MA, 17 de dezembro de 2021.



**Jones Cunha da Silva**  
Secretário Judicial Substituto de Distribuição  
Mat. 165159

**OBSERVAÇÃO:**

O CNPJ/CPF constante nesta certidão foi informado pelo solicitante. Sua titularidade deverá ser conferida pelo interessado ou destinatário.  
ESTA CERTIDÃO ABRANGE SOMENTE AS VARAS COMUNS DO TERMO JUDICIÁRIO DE AÇAILÂNDIA-MA  
A validade desta certidão é de 60 (sessenta) dias a partir da data de sua emissão. Após essa data será necessária a emissão de uma nova certidão.

PMA-MA / CCL  
**EM BRANCO**

## Termo de Abertura

Nome do Livro: DIÁRIO

Nº de Ordem: 2

O presente livro do tipo DIÁRIO contém registros numerados, do nº 01 ao nº 11, e servirá para a escrituração dos lançamentos próprios da empresa V A FERREIRA JUNIOR COMÉRCIO E SERVIÇOS, município Cidelândia, CNPJ nº 14.690.277/0001-06, Número de Registro (NIRE) 21102395940.

Data do arquivamento dos atos constitutivos: 29/11/2011

Ato constitutivo: 21200766004

Cidelândia, 01/01/2020

---

romario rodrigues de oliveira  
CONTADOR  
CRC/MA 012452

---

VICENTE ALVES FERREIRA JUNIOR  
Empresário  
CPF 719.681.803-20

V A FERREIRA JUNIOR COMERCIO E SERVICOS(00522)  
Demonstração do Resultado do Exercício de 01/01/2020 até 31/12/2020ROMARIO RODRIGUES DE OLIVEIRA  
Diário :1 Folha: 1

Descrição	Classificação	Conta	Exercício Atual
RECEITA			
RECEITAS OPERACIONAIS			
RECEITA BRUTA			
REC BRUTA DE VENDAS SERVICOS			
Receita Venda de Serviços	3.1.01.02.0001	31010200	671.736,84C
<b>=REC BRUTA DE VENDAS SERVICOS</b>			<b>****671.736,84C</b>
<b>=RECEITA BRUTA</b>			<b>****671.736,84C</b>
<b>=Total - RECEITAS OPERACIONAIS</b>			<b>****671.736,84C</b>
OUTRAS RECEITAS OPERACIONAIS			
RECEITAS DIVERSAS			
RECEITAS DIVERSAS			
Aluguel de Bens Moveis/Imoveis	3.2.02.01.0001	32020100	18.000,00C
<b>=RECEITAS DIVERSAS</b>			<b>*****18.000,00C</b>
<b>=RECEITAS DIVERSAS</b>			<b>*****18.000,00C</b>
<b>=Total - OUTRAS RECEITAS OPERACIONAIS</b>			<b>*****18.000,00C</b>
<b>=Total - RECEITA</b>			<b>****689.736,84C</b>

## V A FERREIRA JUNIOR COMERCIO E SERVICOS(00522)

ROMARIO RODRIGUES DE OLIVEIRA

Demonstração do Resultado do Exercício de 01/01/2020 até 31/12/2020

Diário:1 Folha: 2

Descrição	Classificação	Conta	Exercício Atual
DESPESAS			
OUTRAS DESPESAS			
DESPESAS COMERCIAIS			
SERVIÇOS PRESTADOS PJ			
Compra de merc. para uso na prest. de serviços	4.1.01.02.0004	43020107	403.000,00D
<b>=SERVIÇOS PRESTADOS PJ</b>			<b>****403.000,00D</b>
<b>=DESPESAS COMERCIAIS</b>			<b>****403.000,00D</b>
DESPESAS COM PESSOAL			
PROVENTOS			
Salários e Ordenados	4.1.02.01.0001	41020100	12.540,00D
<b>=PROVENTOS</b>			<b>*****12.540,00D</b>
ENCARGOS SOCIAIS			
Inss	4.1.02.02.0001	41020200	877,80D
Fgts	4.1.02.02.0002	41020200	1.003,20D
<b>=ENCARGOS SOCIAIS</b>			<b>*****1.881,00D</b>
<b>=DESPESAS COM PESSOAL</b>			<b>*****14.421,00D</b>
DESPESAS ADMINISTRATIVAS			
DESPESAS ADMINISTRATIVAS			
Despesas Administrativas	4.1.03.01.0001	41030100	48.250,00D
Despesa Agua	4.1.03.01.0004	41030100	960,00D
Despesa com Energia	4.1.03.01.0006	41030100	5.740,00D
Despesa com Telefone e Internet	4.1.03.01.0007	41030100	1.200,00D
<b>=DESPESAS ADMINISTRATIVAS</b>			<b>*****56.150,00D</b>
<b>=DESPESAS ADMINISTRATIVAS</b>			<b>*****56.150,00D</b>
DESPESAS FINANCEIRAS			
DESPESAS FINANCEIRAS			
Despesas Bancarias	4.1.06.01.0001	41060100	1.680,00D
<b>=DESPESAS FINANCEIRAS</b>			<b>*****1.680,00D</b>
<b>=DESPESAS FINANCEIRAS</b>			<b>*****1.680,00D</b>
<b>=Total - OUTRAS DESPESAS</b>			<b>****475.251,00D</b>
<b>=Total - DESPESAS</b>			<b>****475.251,00D</b>
RESULTADO DO EXERCÍCIO			

V A FERREIRA JUNIOR COMERCIO E SERVICOS(00522)  
Demonstração do Resultado do Exercício de 01/01/2020 até 31/12/2020

ROMARIO RODRIGUES DE OLIVEIRA  
Diário :1 Folha: 3

Descrição	Classificação	Conta	Exercicio Atual
RECEITAS----->			689.736,84C
DESPESAS + CUSTO----->			475.251,00D
LUCRO LÍQUIDO DO EXERCÍCIO:			*****214.485,84

---



V A FERREIRA JUNIOR COMERCIO E SERVICOS

Endereço: FAZ AGUA BOA - LOTE 400 GLEBA 13, S/N, POV. CENTRAO - ZONA RURAL, Cidelândia, MA

ROMARIO RODRIGUES DE OLIVEIRA

Diário: 1

Folha: 4

tc

IMPORTA A PRESENTE DEMONSTRAÇÃO DE RESULTADO COM LUCRO DE 214.485,84 (DUZENTOS E QUATORZE MIL, QUATROCENTOS E OITENTA E CINCO Reais E OITENTA E QUATRO CENTAVOS) DE ACORDO COM A DOCUMENTAÇÃO QUE NOS FOI APRESENTADA.

CIDELÂNDIA, 31 DE DEZEMBRO DE 2020

Vicente Alves Ferreira Junior

VICENTE ALVES FERREIRA JUNIOR

Administrador

CPF: 719.681.803-20

Romário Rodrigues de Oliveira

ROMÁRIO RODRIGUES DE OLIVEIRA

CONTADOR

CPF: 029.974.743-37 CRC: 012452

Balço Patrimonial Encerrado em 31/12/2020

Descrição	Classificação	Exercício Anterior	Folha: 1 Exercício Atual
<b>ATIVO (1)</b>			
<b>ATIVO CIRCULANTE (11)</b>			
<b>DISPONÍVEL (1101)</b>			
<b>BANCOS CONTA MOVIMENTO (110102)</b>			
Banco Nordeste (4302010946)	1.1.01.02.0012	90.000,00C	54.973,96D
<b>=BANCOS CONTA MOVIMENTO</b>		<b>*****90.000,00C</b>	<b>*****54.973,96D</b>
<b>=DISPONÍVEL</b>		<b>*****90.000,00C</b>	<b>*****54.973,96D</b>
<b>CONTAS A RECEBER (1102)</b>			
<b>CLIENTES (110201)</b>			
Clientes a receber (1102010001)	1.1.02.01.0001	0,00D	112.389,68D
<b>=CLIENTES</b>		<b>*****0,00D</b>	<b>****112.389,68D</b>
<b>=CONTAS A RECEBER</b>		<b>*****0,00D</b>	<b>****112.389,68D</b>
<b>=Total - ATIVO CIRCULANTE</b>		<b>*****90.000,00C</b>	<b>****167.363,64D</b>
<b>=Total - ATIVO</b>		<b>*****90.000,00C</b>	<b>****167.363,64D</b>

V A FERREIRA JUNIOR COMERCIO E SERVICOS(00522)

Balanco Patrimonial Encerrado em 31/12/2020

Folha: 2

Descrição	Classificação	Exercício Anterior	Exercício Atual
<b>PASSIVO (2)</b>			
<b>PASSIVO CIRCULANTE (21)</b>			
<b>PASSIVO CIRCULANTE (2101)</b>			
<b>FORNECEDORES (210101)</b>			
Notas Promissórias a Pagar (2101010002)	2.1.01.01.0002	0,00C	42.000,00C
=FORNECEDORES		*****0,00C	*****42.000,00C
=PASSIVO CIRCULANTE		*****0,00C	*****42.000,00C
<b>SALÁRIOS E ORDENADOS A PAGAR (2103)</b>			
<b>SALÁRIOS E ORDENADOS A PAGAR (210301)</b>			
Salarios a Pagar (2103010002)	2.1.03.01.0002	0,00C	877,80C
=SALÁRIOS E ORDENADOS A PAGAR		*****0,00C	*****877,80C
=SALÁRIOS E ORDENADOS A PAGAR		*****0,00C	*****877,80C
=T o t a l - PASSIVO CIRCULANTE		*****0,00C	*****42.877,80C
<b>PATRIMÔNIO LÍQUIDO (23)</b>			
<b>CAPITAL SOCIAL (2301)</b>			
<b>CAPITAL SOCIAL (230101)</b>			
Capital Integralizado (2301010001)	2.3.01.01.0001	90.000,00D	90.000,00D
=CAPITAL SOCIAL		*****90.000,00D	*****90.000,00D
=CAPITAL SOCIAL		*****90.000,00D	*****90.000,00D
<b>RESULTADO ACUMULADO (2303)</b>			
<b>LUCROS OU PREJUÍZOS ACUMULADOS (230301)</b>			
Lucros Acumulados (2303010001)	2.3.03.01.0001	0,00C	214.485,84C
=LUCROS OU PREJUÍZOS ACUMULADOS		*****0,00C	*****214.485,84C
=RESULTADO ACUMULADO		*****0,00C	*****214.485,84C
=T o t a l - PATRIMÔNIO LÍQUIDO		*****90.000,00D	*****124.485,84C
=T o t a l - PASSIVO		*****90.000,00D	*****167.363,64C

V A FERREIRA JUNIOR COMERCIO E SERVICOS

ROMARIO RODRIGUES DE OLIVEIRA

Balço Patrimonial em 31/12/2020

Folha: 3

IMPORTA O PRESENTE BALANÇO PATRIMONIAL SOMANDO NO ATIVO E NO PASSIVO 167.363,64 (CENTO E SESSENTA E SETE MIL, TREZENTOS E SESSENTA E TRÊS REAIS E SESSENTA E QUATRO CENTAVOS) DE ACORDO COM A DOCUMENTAÇÃO QUE NOS FOI APRESENTADA.

Cidelandia, 31 de dezembro de 2020

VICENTE ALVES FERREIRA JUNIOR

VICENTE ALVES FERREIRA JUNIOR

Administrador

CPF: 719.681.803-20

RG: 179331930 Orgão:

Expedição:

Romário Rodrigues de Oliveira

ROMÁRIO RODRIGUES DE OLIVEIRA

CONTADOR

CPF: 029.974.743-37 CRC: 012452

RG: 0220056420028 Orgão: ssp

Expedição: 01/10/2010

**Solvência Geral**

Ativo	167.363,64	
<hr/>		
Passivo Circulante + Passivo não Circulante (Obrigações a LP)	42.877,80	= 3,90

Quanto maior, melhor. O investimento total equivale a 390 % do capital de terceiros.

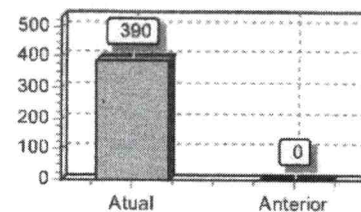
**Liquidez Geral**

Ativo Circulante + Ativo Realizável a LP	167.363,64	
<hr/>		
Passivo Circulante + Passivo Não-Circulante (Obrigações a LP)	42.877,80	= 3,90

Quanto maior, melhor. A empresa possui R\$3,90 de ativo Circulante e ativo realizável a longo prazo para cada R\$1,00 de dívida total.

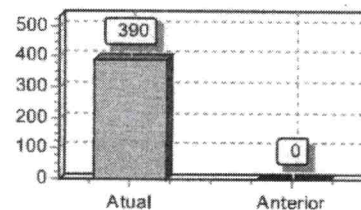
**Liquidez Corrente**

Ativo Circulante	167.363,64	
<hr/>		
Passivo Circulante	42.877,80	= 3,90

Quanto maior, melhor. A empresa possui R\$3,90 de ativo circulante para cada R\$1,00 de dívida de curto prazo.

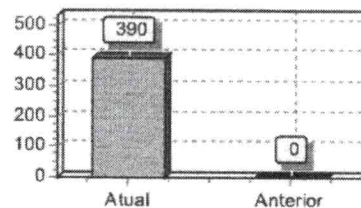
**Liquidez Seca**

Ativo Circulante - Estoques	167.363,64	
<hr/>		
Passivo Circulante	42.877,80	= 3,90

Quanto maior, melhor. A empresa possui R\$3,90 de ativo circulante para cada R\$1,00 de dívida de curto prazo, sem comprometer os estoques.

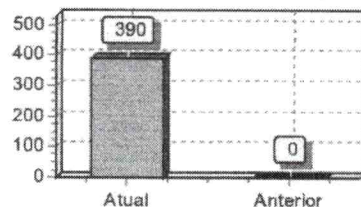
**Liquidez Imediata**

Ativo Disponível	54.973,96	
<hr/>		
Passivo Circulante	42.877,80	= 1,28

Quanto maior, melhor. A empresa possui R\$1,28 de disponibilidades para cada R\$1,00 de dívida de curto prazo.

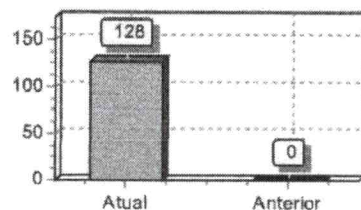

Sob as penas da lei, declaramos que as informações aqui contidas são verdadeiras e nos responsabilizamos por todas elas de acordo com a documentação que nos foi apresentada.

Cidelandia, 31 de dezembro de 2020.

*Romário Rodrigues de Oliveira*

ROMARIO RODRIGUES DE OLIVEIRA

CRC: 012452 CNPJ: 02997474337

ROMÁRIO RODRIGUES DE OLIVEIRA

Contador

CPF: 029.974.743-37 CRC: 012452

RG: 0220056420028 Expedição: 01/10/2010

## Termo de Encerramento

Nome do Livro: DIÁRIO

Nº de Ordem: 2

O presente livro do tipo DIÁRIO contém páginas numeradas, do nº 01 ao nº 11, e serviu para escrituração no período de 01/01/2020 a 31/12/2020, da empresa V A FERREIRA JUNIOR COMÉRCIO E SERVIÇOS.

Cidelândia, 31/12/2020

---

romario rodrigues de oliveira  
CONTADOR  
CRC/MA 012452

---

VICENTE ALVES FERREIRA JUNIOR  
Empresário  
CPF 719.681.803-20



## ASSINATURA ELETRÔNICA

Certificamos que o ato da empresa V A FERREIRA JUNIOR COMÉRCIO E SERVIÇOS consta assinado digitalmente por:

IDENTIFICAÇÃO DO(S) ASSINANTE(S)	
CPF/CNPJ	Nome
02997474337	Romario Rodrigues de Oliveira
71968180320	VICENTE ALVES FERREIRA JUNIOR

CERTIFICO A AUTENTICAÇÃO EM 21/12/2021 17:41 SOB Nº 20211514543.  
PROTOCOLO: 211514543 DE 21/12/2021. NIRE: 21102395940.  
V A FERREIRA JUNIOR COMÉRCIO E SERVIÇOS

**JUCEMA**

ANSELMO DIAS CARNEIRO LOPES FILHO  
RESPONSÁVEL PELA AUTENTICAÇÃO  
SÃO LUÍS, 21/12/2021  
empresafacil.ma.gov.br



E



**ATESTADO DE CAPACIDADE TÉCNICA**

M E SERVIÇOS DE REFRIGERAÇÃO LTDA – ME, inscrita no CNPJ sob nº 11.237.926/0001-11, a Rua Nossa Senhora Aparecida 06, Quadra 52, Residencial Tropical, Açailândia – MA, CEP 65.930-000, atesta para os devidos fins que a empresa **V A F JUNIOR COMERCIO E SERVIÇOS - EPP**. Com sua sede na Ave. Santa Luzia, Quadra 03 Lote 09, Parque das Nações, Açailândia – MA, CEP 65930-000, Forneceu Material de Construção em Geral. Atestamos que tais Produtos foram fornecidos satisfatoriamente, não existindo em nossos registros, até a presente data, fatos que desabonem sua conduta e responsabilidade com as obrigações assumidas.

Por ser verdade firmamos o presente

2º OFÍCIO

M. E. Serviços de Refrigeração Ltda - ME  
Elinaldo Sousa da Silva  
Sócio Administrador

2º OFÍCIO  
CARTÓRIO DO 2º OFÍCIO  
Rua Kennedy (Rua de São José) - 522 - 5º andar - 117 - Açailândia - Maranhão - MA  
Fone: (99) 99152-8285 / 98100-8002 / 3538-2282 / 99151-9645  
FAX: (99) 99152-8285 / 98100-8002 / 3538-2282 / 99151-9645

RECONHECO POR SEMELHANÇA a assinatura indicada de ELINALDO SOUSA DA SILVA. Dou Fe. Emol R\$ 4,90 EERC R\$ 0,13 FEMP R\$ 0,18 FADEP R\$ 0,18 0,00 Total R\$ 6,12 Açailândia - MA, 22 de dezembro de 2021

Jessica R. Silva Ferreira - Escrevente  
Seio: RECIBO3270JOM0S0KYOMYCC26  
Consulte o selo em selo.tjma.jus.br



2º OFÍCIO

**(99) 99152-8285 / 98100-8002 / 3538-2282 / 99151-9645**

**Rua Nossa Senhora Aparecida, nº 06 Qd 52 - Res. Tropical - Açailândia - MA**

PMA-MA / CCL

**EM BRANCO**



PODER JUDICIÁRIO  
JUSTIÇA DO TRABALHO

### **CERTIDÃO NEGATIVA DE DÉBITOS TRABALHISTAS**

Nome: V A FERREIRA JUNIOR COMERCIO E SERVICOS (MATRIZ E FILIAIS)  
CNPJ: 14.690.277/0001-06  
Certidão nº: 57352276/2021  
Expedição: 18/12/2021, às 13:53:57  
Validade: 15/06/2022 - 180 (cento e oitenta) dias, contados da data de sua expedição.

Certifica-se que **V A FERREIRA JUNIOR COMERCIO E SERVICOS (MATRIZ E FILIAIS)**, inscrito(a) no CNPJ sob o nº **14.690.277/0001-06**, **NÃO CONSTA** do Banco Nacional de Devedores Trabalhistas.

Certidão emitida com base no art. 642-A da Consolidação das Leis do Trabalho, acrescentado pela Lei nº 12.440, de 7 de julho de 2011, e na Resolução Administrativa nº 1470/2011 do Tribunal Superior do Trabalho, de 24 de agosto de 2011.

Os dados constantes desta Certidão são de responsabilidade dos Tribunais do Trabalho e estão atualizados até 2 (dois) dias anteriores à data da sua expedição.

No caso de pessoa jurídica, a Certidão atesta a empresa em relação a todos os seus estabelecimentos, agências ou filiais.

A aceitação desta certidão condiciona-se à verificação de sua autenticidade no portal do Tribunal Superior do Trabalho na Internet (<http://www.tst.jus.br>).

Certidão emitida gratuitamente.

#### **INFORMAÇÃO IMPORTANTE**

Do Banco Nacional de Devedores Trabalhistas constam os dados necessários à identificação das pessoas naturais e jurídicas inadimplentes perante a Justiça do Trabalho quanto às obrigações estabelecidas em sentença condenatória transitada em julgado ou em acordos judiciais trabalhistas, inclusive no concernente aos recolhimentos previdenciários, a honorários, a custas, a emolumentos ou a recolhimentos determinados em lei; ou decorrentes de execução de acordos firmados perante o Ministério Público do Trabalho ou Comissão de Conciliação Prévia.

PMA-MA - CCL  
**EM BRANCO**



ESTADO DO MARANHÃO  
 PREFEITURA MUNICIPAL DE CIDELÂNDIA/MA  
 AV. SENADOR HENRIQUE DE LA ROQUE CEP. 65.921-000  
 CNPJ - 01.610.134/0001-97

**CERTIDÃO NEGATIVA DE DÉBITOS**

CERTIFICO, a requerimento da parte interessada, e de acordo com as informações prestadas pelo Órgão Fazendário desta Prefeitura, que **V A FERREIRA JUNIOR COMERCIO E SERVIÇOS**, inscrito no CNPJ. 14.690.277/0001-06, está quite com tributos municipais até 22 de março de 2022.

Ficam, todavia, ressalvados os direitos da Fazenda Municipal de cobrar quaisquer débitos que venham a ser posteriormente apurado.

Para constar eu, **Erisvaldo Tavares de Almeida**, passo a presente certidão, para fins de **COMPROVAÇÃO DE REGULARIDADE FISCAL** e eu **JADIVARDI COELHO COSTA**, Diretor do Serviço da Fazenda, a conferir assino.

Cidelândia/MA, 22 de dezembro de 2021.

01 610 137/0001-97  
 JADIVARDI COELHO COSTA  
 Prefeitura Municipal de  
 Cidelândia  
 Av. Senador La Roque, s/n  
 Centro - CEP 65.921-00  
 CIDELÂNDIA MA

NOTA IMPORTANTE: Qualquer rasura tornará o presente documento nulo.

PMA-MA / ECL  
**EM BRANCO**

PMA-MA / CCL

**EM BRANCO**



ESTADO DO MARANHÃO  
PREFEITURA MUNICIPAL DE CIDELÂNDIA/MA  
AV. SENADOR HENRIQUE DE LA ROQUE S/N CENTRO AVCNP: 01.610.134/0001-97



## CERTIDÃO

CERTIDÃO NEGATIVA DA DÍVIDA ATIVA DO MUNICÍPIO

**CERTIFICO**, a requerimento da parte interessada, e de acordo com as informações prestadas pelo Órgão Fazendário desta Prefeitura, que **V A FERREIRA JUNIOR COMERCIO E SERVIÇOS**, inscrito no CNPJ. 14.690.277/0001-06, **está quite com tributos municipais até 22 de março de 2022**

Ficam, todavia, ressalvados os direitos da Fazenda Municipal de cobrar quaisquer débitos que venham a ser posteriormente apurado.

Para constar eu, **Erisvaldo Tavares de Almeida**, passo a presente certidão, para fins de **COMPROVAÇÃO DE REGULARIDADE FISCAL** e eu **JADIVARDI COELHO COSTA**, Diretor do Serviço da Fazenda, a conferir assino.

01 610 137/0001-97  
Prefeitura Municipal de  
Cidelândia  
Av. Senador La Roque, s/n  
Centro - CEP 95 921-00  
CIDELÂNDIA MA

Cidelândia/MA, 22 de dezembro de 2021.

**NOTA IMPORTANTE:** Qualquer rasura tornará o presente documento nulo.



[Voltar](#)[Imprimir](#)

### Certificado de Regularidade do FGTS - CRF

**Inscrição:** 14.690.277/0001-06  
**Razão Social:** EXTRACOM MINERACAO LTDA  
**Endereço:** FAZ FAZENDA DE EMPRESARIA LIMITADA SN / ZONA RURAL / VILA NOVA  
DOS MARTIRIOS / MA / 65924-000

A Caixa Econômica Federal, no uso da atribuição que lhe confere o Art. 7, da Lei 8.036, de 11 de maio de 1990, certifica que, nesta data, a empresa acima identificada encontra-se em situação regular perante o Fundo de Garantia do Tempo de Serviço - FGTS.

O presente Certificado não servirá de prova contra cobrança de quaisquer débitos referentes a contribuições e/ou encargos devidos, decorrentes das obrigações com o FGTS.

**Validade:** 14/12/2021 a 12/01/2022

**Certificação Número:** 2021121402311282242027

Informação obtida em 18/12/2021 13:52:25

A utilização deste Certificado para os fins previstos em Lei esta condicionada a verificação de autenticidade no site da Caixa:  
**[www.caixa.gov.br](http://www.caixa.gov.br)**

PMA-MA / CCL  
**EM BRANCO**