

PROPOSTA COMERCIAL

À Prefeitura Municipal de Açailândia- MA

Pregão Eletrônico 075/2021

A empresa **H L RODRIGUES DE SOUSA EIRELI**, CNPJ Nº 20.714.651/0001-50, com sede na Quadra 103 norte, rua NO 09, lote 12, sala 02, em Palmas-TO, Inscrição Estadual: 29.464.460-1, representada neste ato pelo senhor **HUDSON LEANDRO R. DE SOUSA**, brasileiro, solteiro, portador do CPF nº 008.904.221-25 e do RG nº 801-707 SSP/TO, apresenta proposta de prestação de serviços, conforme segue:

QUADRO 1 — DADOS DA EMPRESA

Empresa: H L RODRIGUES DE SOUSA	
CNPJ: 20.217.651/0001-50	Telefone: (63) 99290-8050
Endereço: Quadra 103 Norte, Rua de Pedestre nº 09, Lote 31, nº 12, Sala 01 Plano Diretor Norte, CEP: 77.001-034, Palmas – Tocantins	E-mail: detetizadoracombate@gmail.com
Inscrição Estadual: 29.464.460-1	
Dados bancários: Banco: 748 - Banco Cooperativo Sicredi S.A. - Bansicredi Agência: 0911 Conta: 49152-7 Razão Social: H L RODRIGUES DE SOUSA EIRELI CNPJ: 20.714.651/0001-50	
Representante da Empresa: Hudson Leandro Rodrigues de Sousa Telefone: (63) 99290-8050 e-mail: detetizadoracombate@gmail.com	

QUADRO 2 — VENDAS

Item	Especificação	MARCA	Und	Quant.	Valor	Total
6	Acabamento Simples/ Convencional Para Forro Pvc, Tipo "U" Ou "C", Cor Branca, Comprimento 6 M	CIA	m	1.200	R\$ 42,50	R\$ 51.000,00
34	Areia Lavada Imper. M ³	CIA	M ³	4.158	R\$ 101,00	R\$ 419.958,00
35	Areia Lavada Imper. M ³ COTA RESERVADA PARA ME E EPP, NOS TERMOS DO ART 48, INCISO III, DA LEI 123/2006 E ALTERAÇÕES POSTERIORES.	CIA	M ³	1.385	R\$ 101,00	R\$ 139.885,00
101	Caixa D'água Fibra De Vidro 2000 Lts	BAKOF TEC	und	33	R\$ 2.145,00	R\$ 70.785,00
105	Caixa Descarga Branca 9l	LEROY	und	1.100	R\$	R\$



COMBATE

DEDETIZADORA

J 611

					48,00	52.800,00
146	Cimento 50 Kg	VOTORAN	saco	7.065	R\$ 46,75	R\$ 330.288,75
147	Cimento 50 Kg COTA RESERVADA PARA ME E EPP, NOS TERMOS DO ART 48, INCISO III, DA LEI 123/2006 E ALTERAÇÕES POSTERIORES.	VOTORAN	saco	2.355	R\$ 46,75	R\$ 110.096,25
247	Fechadura Roseta Quadrado Oxidado Externa	CIA	und	296	R\$ 182,50	R\$ 54.020,00
283	Forro Pvc Montado C/ Metalon 20 Cm M ² Bco	CIA	M ²	1.838	R\$ 55,00	R\$ 101.090,00
286	Grade Metálica Ferro 3/8 Instalada	CIA	M ²	839	R\$ 255,00	R\$ 213.945,00
287	Grade Metálica Ferro 3/8 Instalada COTA RESERVADA PARA ME E EPP, NOS TERMOS DO ART 48, INCISO III, DA LEI 123/2006 E ALTERAÇÕES POSTERIORES.	CIA	M ²	279	R\$ 255,00	R\$ 71.145,00
341	Lâmpada Econômica 45 4u	OUROLUX	und	2.033	R\$ 67,00	R\$ 136.211,00
342	Lâmpada Econômica 45 4u COTA RESERVADA PARA ME E EPP, NOS TERMOS DO ART 48, INCISO III, DA LEI 123/2006 E ALTERAÇÕES POSTERIORES.	OUROLUX	und	677	R\$ 67,00	R\$ 45.359,00
346	Lâmpada para refletor 2000W	OUROLUX	und	165	R\$ 590,00	R\$ 97.350,00
347	Lâmpada para refletor 2000W COTA RESERVADA PARA ME E EPP, NOS TERMOS DO ART 48, INCISO III, DA LEI 123/2006 E ALTERAÇÕES POSTERIORES.	OUROLUX	und	55	R\$ 590,00	R\$ 32.450,00
420	Mangueira preta - micro perfurada para irrigação Santurmo LI-15 x 50 m	CIA	m	1.062	R\$ 136,50	R\$ 144.963,00
421	Mangueira preta - micro perfurada para irrigação Santurmo LI-15 x 50 m COTA RESERVADA PARA ME E EPP, NOS TERMOS DO ART 48, INCISO III, DA LEI 123/2006 E ALTERAÇÕES POSTERIORES.	CIA	m	353	R\$ 136,50	R\$ 48.184,50
464	Granito Cinza andorinha	CIA	m	308	R\$ 425,00	R\$ 130.900,00
465	Granito Cinza andorinha COTA RESERVADA PARA ME E EPP, NOS TERMOS DO ART 48, INCISO III, DA LEI 123/2006 E ALTERAÇÕES POSTERIORES.	CIA	m	102	R\$ 425,00	R\$ 43.350,00
466	Pia Granito 1,80m X 0,56cm 2 Cubas	CIA	und	81	R\$ 850,00	R\$ 68.850,00
467	Pia Granito 1,80m X 0,56cm 2 Cubas COTA RESERVADA PARA ME E EPP, NOS TERMOS DO ART 48, INCISO III, DA LEI	CIA	und	27	R\$ 850,00	R\$ 22.950,00

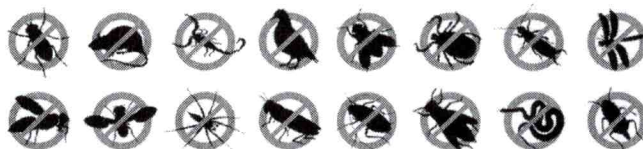

	123/2006 E ALTERAÇÕES POSTERIORES.					
473	Piso Esmaltado Pi Iv Estra 45x45 M ²	CIA	M ²	2.250	R\$ 41,00	R\$ 92.250,00
474	Piso Esmaltado Pi Iv Estra 45x45 M ² COTA RESERVADA PARA ME E EPP, NOS TERMOS DO ART 48, INCISO III, DA LEI 123/2006 E ALTERAÇÕES POSTERIORES.	CIA	M ²	750	R\$ 41,00	R\$ 30.750,00
475	Piso Esmaltado Pi V Extra 45x45 M ²	CIA	M ²	2.000	R\$ 41,50	R\$ 83.000,00
475	Piso Esmaltado Pi V Extra 45x45 M ² COTA RESERVADA PARA ME E EPP, NOS TERMOS DO ART 48, INCISO III, DA LEI 123/2006 E ALTERAÇÕES POSTERIORES.	CIA	M ²	666	R\$ 41,50	R\$ 27.639,00
487	Porta Almofada Ipê S/B 210x070	RESPLENDORE	und	143	R\$ 725,00	R\$ 103.675,00
488	Porta Almofada Ipê S/ B 210x070 COTA RESERVADA PARA ME E EPP, NOS TERMOS DO ART 48, INCISO III, DA LEI 123/2006 E ALTERAÇÕES POSTERIORES.	RESPLENDORE	und	47	R\$ 725,00	R\$ 34.075,00
491	Porta Almofada Mista 2,10cmx0,80cm	RESPLENDORE	und	154	R\$ 500,00	R\$ 77.000,00
492	Porta Almofada Mista 2,10cmx0,80cm COTA RESERVADA PARA ME E EPP, NOS TERMOS DO ART 48, INCISO III, DA LEI 123/2006 E ALTERAÇÕES POSTERIORES.	RESPLENDORE	und	51	R\$ 500,00	R\$ 25.500,00
495	Porta Banheiro Comp. 160x56	RESPLENDORE	und	210	R\$ 250,00	R\$ 52.500,00
496	Porta Laminado acabado 210x080 W3	CIA	und	180	R\$ 275,00	R\$ 49.500,00
497	Porta Laminado acabado 210x080 W6	CIA	und	175	R\$ 275,00	R\$ 48.125,00
498	Porta Laminado acabado 210x080 W8	CIA	und	180	R\$ 321,40	R\$ 57.852,00
560	Seixo N° 0 Imperatriz M ³	CIA	M ³	1.713	R\$ 205,00	R\$ 351.165,00
561	Seixo N° 0 Imperatriz M ³ COTA RESERVADA PARA ME E EPP, NOS TERMOS DO ART 48, INCISO III, DA LEI 123/2006 E ALTERAÇÕES POSTERIORES.	CIA	M ³	571	R\$ 205,00	R\$ 117.055,00
562	Seixo N° 1 Imperatriz M ³	CIA	M ³	951	R\$ 200,00	R\$ 190.200,00
563	Seixo N° 1 Imperatriz M ³ COTA RESERVADA PARA ME E EPP, NOS TERMOS DO ART 48, INCISO III, DA LEI 123/2006 E ALTERAÇÕES POSTERIORES.	CIA	M ³	316	R\$ 200,00	R\$ 63.200,00
620	Tijolo 9x16x19cm 1 Qualidade	CIA	und	52.500	R\$ 1,39	R\$ 72.975,00



621	Tijolo 9x16x19cm 1 Qualidade COTA RESERVADA PARA ME E EPP, NOS TERMOS DO ART 48, INCISO III, DA LEI 123/2006 E ALTERAÇÕES POSTERIORES.	CIA	und	17.500	R\$ 1,39	R\$ 24.325,00
622	Tinta Acrílica Int/ Ext 18 L	KOKAR	und	290	R\$ 222,50	R\$ 64.525,00
625	Tinta Piso 18 Lts	KOKAR	und	246	R\$ 325,00	R\$ 79.950,00
626	Tinta Piso 18 Lts COTA RESERVADA PARA ME E EPP, NOS TERMOS DO ART 48, INCISO III, DA LEI 123/2006 E ALTERAÇÕES POSTERIORES.	KOKAR	und	81	R\$ 325,00	R\$ 26.325,00
628	Tinta Semi Brilho 18 Lts	KOKAR	und	330	R\$ 422,50	R\$ 139.425,00
629	Tinta Semi Brilho 18 Lts COTA RESERVADA PARA ME E EPP, NOS TERMOS DO ART 48, INCISO III, DA LEI 123/2006 E ALTERAÇÕES POSTERIORES.	KOKAR	und	110	R\$ 422,50	R\$ 46.475,00
707	Piso Porcelanado Pulito 60x60 Branco	CIA	M ²	1.950	R\$ 72,00	R\$ 140.400,00
708	Piso Porcelanado Pulito 60x60 Branco COTA RESERVADA PARA ME E EPP, NOS TERMOS DO ART 48, INCISO III, DA LEI 123/2006 E ALTERAÇÕES POSTERIORES.	CIA	M ²	650	R\$ 72,00	R\$ 46.800,00
709	Refletor Led 200w branco frio bivolt holofote a prova d'água	AVANT	und	623	R\$ 396,00	R\$ 246.708,00
710	Refletor Led 200w branco frio bivolt holofote a prova d'água COTA RESERVADA PARA ME E EPP, NOS TERMOS DO ART 48, INCISO III, DA LEI 123/2006 E ALTERAÇÕES POSTERIORES.	AVANT	und	207	R\$ 396,00	R\$ 81.972,00
726	Cal de Pintura com Fixador 8Kg	CIA	und	7.500	R\$ 15,75	R\$ 118.125,00
727	Cal de Pintura com Fixador 8Kg COTARESERVADA PARA ME E EPP, NOSTERMOS DO ART 48, INCISO III, DA LEI123/2006 E ALTERAÇÕES POSTERIORES.	CIA	und	2.500	R\$ 15,75	R\$ 39.375,00
Valor Total Estimado da Secretaria					R\$	4.916.446,50

VALOR TOTAL: R\$ 4.916,446,50 (quatro milhões novecentos e dezesseis mil quatrocentos e quarenta e seis reais e cinquenta centavos)

VALIDADE DA PROPOSTA: 90 dias corridos, contados da data da apresentação desta.

Declaramos que estamos cientes e de pleno acordo com todas as condições estabelecidas no Edital e seus Anexos, bem como aceitamos todas as obrigações e responsabilidades especificadas no Termo de Referência.

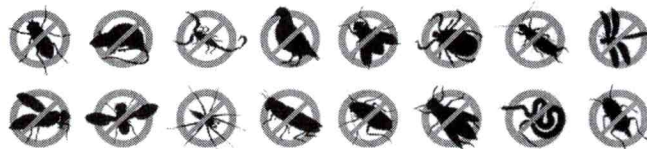

Declaramos que no preço cotado estão incluídas todas as despesas diretas e indiretas, frete, tributos, taxa de administração, despesas com salários, encargos sociais, trabalhistas, previdenciários, fiscais e comerciais, bem como leis sociais, leis trabalhistas, seguros, taxas e contribuições, transporte, alimentação, e demais despesas obrigatórias, transporte e seguro até o destino, lucro e demais encargos de qualquer natureza necessários ao cumprimento integral do objeto deste certame, nada mais sendo válido pleitear a esse título.

Dentre as recomendações voltadas para sustentabilidade ambiental, a presente proposta observará os seguintes critérios elencados na Instrução Normativa nº 1 de 19 de janeiro de 2010 da Secretaria de Logística e Tecnologia da Informação do Ministério do Planejamento, Orçamento e Gestão e no art. 4º do Decreto nº 7.746/2012.

Caso nos seja adjudicado o objeto da licitação, comprometemo-nos a entregá-lo no prazo determinado no documento de convocação, assim, depois de cumpridas nossas obrigações, e para fins de posterior pagamento, fornecemos os seguintes dados:

1) Dados da Empresa: **Combate Dedetizadora**

a) Razão Social: **H L RODRIGUES DE SOUSA EIRELI**

b) CNPJ/MF: 20.217.651/0001-50

c) Inscrição Estadual: 29.464.460-1

d) Endereço: Qd 103 Norte, Rua de Pedestre nº 09, Lote 31, nº 12, Sala 01 Plano Dir Norte.

e) Cidade/UF: Palmas-TO

f) CEP: 77.001-034

g) Telefone: (63) 99290-8050

h) E-mail: detetizadoracombate@gmail.com

i) Banco: 748 - Banco Cooperativo Sicredi S.A. – Bansicredi, Agência: 0911

j) Conta: 49152-7

2) Dados do Representante Legal da Empresa para assinatura da Ata:

a) Nome: Hudson Leandro Rodrigues de Sousa

b) Endereço: Qd 103 Norte, Rua de Pedestre nº 09, Lote 31, nº 12, Sala 01 Plano Dir Norte.

c) CEP: 77.001-034

d) Cidade/UF: Palmas-TO

e) CPF/MF: 008.904.221-25

f) RG/Órgão Expedidor: 801-707 SSP/TO

g) Telefone: (63) 99290-8050

h) E-mail: detetizadoracombate@gmail.com



Palmas-TO, 23 de dezembro de 2021.

Hudson Leandro R. de Sousa
H L RODRIGUES DE SOUSA EIRELI-ME
CNPJ: 20.714.651/0001-50
HUDSON LEANDRO R. DE SOUSA
Representante Legal





PREFEITURA DE PALMAS
SECRETARIA DE FINANÇAS
SUPERINTENDÊNCIA DE ADMINISTRAÇÃO TRIBUTÁRIA

CERTIDÃO POSITIVA DE DÉBITOS TRIBUTÁRIOS COM EFEITO DE NEGATIVA CONTRIBUINTE

CPF/CNPJ: **20.714.651/0001-50**

Contribuinte: **H L RODRIGUES DE SOUSA EIRELI** Inscrição: **2240336**

Endereço oficial: **ACNO 11, RUA DE PEDESTRE NO 09, CONJ 02, LOTE 31, SALA 1602, PLANO DIRETOR SUL, PALMAS-TO**

Endereço de correspondência: **103 N - II, RUA DE PEDESTRE NO 09, S/Nº, SALA 1602, PLANO DIRETOR SUL, PALMAS-TO**

Finalidade: **Licitação**

É certificado que, nesta data, constam débitos pendentes em nome da pessoa jurídica acima identificada, relativos a tributos municipais, não sendo impeditivos à emissão desta Certidão. Fica ressalvado o direito de a Fazenda Pública Municipal cobrar e inscrever quaisquer dívidas que vierem a ser apuradas.

Esta Certidão refere-se exclusivamente à situação da pessoa **jurídica** no âmbito da Secretaria de Finanças da Prefeitura Municipal de Palmas.

Atenção: qualquer rasura ou emenda invalidará este documento.

Base legal: art. 138 da Lei Complementar nº 285, de 31 de outubro de 2013, c/c art. 205 do Código Tributário Nacional.

A aceitação da presente Certidão está condicionada à verificação de sua autenticidade na internet, no endereço <http://cnd.palmas.to.gov.br/validar-documento/>, ou em qualquer Agência de Rendas da Secretaria de Finanças, através do número identificador e do código de validação logo abaixo:

Numero identificador: **20.714.651/0001-50**
Código de validação: **9cae2.3ecdb.32b76-705622**

Palmas, 29 de Outubro de 2021 às 13:28.

Certidão válida até 28 de Dezembro de 2021

PRIMA COL
BILANCIO

	PREFEITURA MUNICIPAL DE PALMAS Secretaria Municipal de Finanças	INSCRIÇÃO MUNICIPAL 2240336	ALVARÁ N° 2021012424

Alvará de Licença para Localização e Funcionamento

I - IDENTIFICAÇÃO DO CONTRIBUINTE			
CONTRIBUINTE:	H L RODRIGUES DE SOUSA EIRELI - CCP 339529 COMBATE DEDETIZADORA E SERVICOS		
CPF/CNPJ:	20.714.651/0001-50		
ENDEREÇO:	ACNO 11, RUA DE PEDESTRE NO 09, CONJ 02, 31, SALA 1602, PLANO DIRETOR SUL, PALMAS-TO 103 N - II, RUA DE PEDESTRE NO 09, S/Nº, SALA 1602, PLANO DIRETOR SUL, PALMAS-TO		

II - INFORMAÇÕES COMPLEMENTARES			
EXERCÍCIO:	2021	DATA EMISSÃO:	04/05/2021
VALIDADE:	31/01/2022	Nº PROCESSO:	2021011069
RESPONSÁVEL PELA EMPRESA:	HUDSON LEANDRO RODRIGUES DE SOUSA		
ÁREA DO ESTABELECIMENTO:	40.00 m2		
HORÁRIO DE FUNCIONAMENTO:	COMERCIAL		

- ATIVIDADES ECONÔMICAS (CNAE-FISCAL)	Licen.Sanitária	Licen.Ambiental
8122200 - IMUNIZAÇÃO E CONTROLE DE PRAGAS URBANAS - PRINCIPAL	Sim	Sim
8129000 - ATIVIDADES DE LIMPEZA NÃO ESPECIFICADAS ANTERIORMENTE	Sim	Não
3811400 - COLETA DE RESÍDUOS NÃO-PERIGOSOS	Sim	Sim
4755502 - COMERCIO VAREJISTA DE ARTIGOS DE ARMARINHO	Não	Não
4761003 - COMÉRCIO VAREJISTA DE ARTIGOS DE PAPELARIA	Não	Não
4759801 - COMÉRCIO VAREJISTA DE ARTIGOS DE TAPEÇARIA, CORTINAS E PERSIANAS	Não	Não
4772500 - COMÉRCIO VAREJISTA DE COSMÉTICOS, PRODUTOS DE PERFUMARIA E DE HIGIENE PESSOAL	Não	Não
4744099 - COMÉRCIO VAREJISTA DE MATERIAIS DE CONSTRUÇÃO EM GERAL	Não	Não
4742300 - COMÉRCIO VAREJISTA DE MATERIAL ELÉTRICO	Não	Não
4711302 - COMÉRCIO VAREJISTA DE MERCADORIAS EM GERAL, COM PREDOMINÂNCIA DE PRODUTOS ALIMENTÍCIOS - SUPERMERCADOS	Sim	Não
4754701 - COMÉRCIO VAREJISTA DE MÓVEIS	Não	Não
4789099 - COMÉRCIO VAREJISTA DE OUTROS PRODUTOS NÃO ESPECIFICADOS ANTERIORMENTE	Sim	Não
4789005 - COMÉRCIO VAREJISTA DE PRODUTOS SANEANTES DOMISSANITÁRIOS	Sim	Não
4753900 - COMÉRCIO VAREJISTA ESPECIALIZADO DE ELETRODOMÉSTICOS E EQUIPAMENTOS DE ÁUDIO E VÍDEO	Não	Não
4752100 - COMÉRCIO VAREJISTA ESPECIALIZADO DE EQUIPAMENTOS DE TELEFONIA E COMUNICAÇÃO	Não	Não
4751201 - COMÉRCIO VAREJISTA ESPECIALIZADO DE EQUIPAMENTOS E SUPRIMENTOS DE INFORMÁTICA	Não	Não
4211101 - CONSTRUÇÃO DE RODOVIAS E FERROVIAS	Não	Sim
4330402 - INSTALAÇÃO DE PORTAS, JANELAS, TETOS, DIVISÓRIAS E ARMÁRIOS EMBUTIDOS DE QUALQUER MATERIAL	Não	Não

Expedido pela Internet em 5 de Maio de 2021 às 10:38	Em conformidade com o Art.7º do Decreto Nº 353/2005. A validade/autenticidade deste pode ser verificado no site http://alvara.palmas.to.gov.br/autenticidade/ ou utilizando seu smartphone/tablet para fazer a leitura do QRCODE(imagem) ao lado. Codigo de Validação: 372b8.42d27-264695	
---	---	---

BRANCO

	<p align="center">PREFEITURA MUNICIPAL DE PALMAS Secretaria Municipal de Finanças</p>	<p align="center">INSCRIÇÃO MUNICIPAL 2240336</p>	<p align="center">ALVARÁ N° 2021012424</p>
---	--	--	---

Alvará de Licença para Localização e Funcionamento

4322302 - INSTALAÇÃO E MANUTENÇÃO DE SISTEMAS CENTRAIS DE AR CONDICIONADO, DE VENTILAÇÃO E REFRIGERAÇÃO	Sim	Não
4321500 - INSTALAÇÃO E MANUTENÇÃO ELÉTRICA	Não	Não
4322301 - INSTALAÇÕES HIDRÁULICAS, SANITÁRIAS E DE GÁS	Não	Não
8121400 - LIMPEZA EM PRÉDIOS E EM DOMICÍLIOS	Não	Não
7711000 - LOCAÇÃO DE AUTOMÓVEIS SEM CONDUTOR	Não	Não
4330499 - OUTRAS OBRAS DE ACABAMENTO DA CONSTRUÇÃO	Não	Não
8111700 - SERVIÇOS COMBINADOS PARA APOIO A EDIFÍCIOS, EXCETO CONDOMÍNIOS PREDIAIS	Não	Não
4330404 - SERVIÇOS DE PINTURA DE EDIFÍCIOS EM GERAL	Não	Não

IV - LICENÇAS ESPECIAIS			
LICENÇA SANITÁRIA	VALIDADE:	31/12/2021	TIPO: DEFINITIVO
<p>A EMPRESA ESTÁ APTA AO LICENCIAMENTO SANITÁRIO PARA O EXERCÍCIO DE 2021, CONSIDERANDO O ATENDIMENTO DAS EXIGÊNCIAS DOCUMENTAIS, A CLASSIFICAÇÃO DE RISCO DAS ATIVIDADES ECONÔMICAS, O CÓDIGO SANITÁRIO MUNICIPAL LEI N° 1.840/2011, A PORTARIA N° 1184/SEMUS/SUPAVS, DE 21 DE DEZEMBRO DE 2020, PORTARIA N° 1185/SEMUS/SUPAVS, DE 21 DE DEZEMBRO DE 2020 E A PORTARIA N° 1186/SEMUS/GAB/SUPAVS, DE 21 DE DEZEMBRO DE 2020. VEÍCULO VISTORIADO: 01 FIORINO/FIAT TIPO FURGÃO - FLEX - PLACA PSM1B75. RESPONSÁVEL TÉCNICO ANTONIO PEREIRA ABREU FILHO REGISTRO NO CREA/TO SOB N°: 2412746753.</p>			
LICENÇA AMBIENTAL	VALIDADE:	13/12/2022	

<p>Expedido pela Internet em 5 de Maio de 2021 às 10:38</p>	<p>Em conformidade com o Art. 7º do Decreto N° 353/2005. A validade/autenticidade deste pode ser verificado no site http://alvara.palmas.to.gov.br/autenticidade/ ou utilizando seu smartphone/tablet para fazer a leitura do QR CODE(imagem) ao lado. Codigo de Validação: 372b8.42d27-264695</p>	
---	--	---

EN BRANCO



PREFEITURA MUNICIPAL DE PALMAS
SECRETARIA MUNICIPAL DE SAÚDE
DIRETORIA DE VIGILÂNCIA EM SAÚDE

GERÊNCIA DE VIGILÂNCIA SANITÁRIA

ALVARÁ
SANITÁRIO

NÚMERO:

2021011069

679

te

I - IDENTIFICAÇÃO DO CONTRIBUINTE

01 - PESSOA JURÍDICA H L RODRIGUES DE SOUSA EIRELI	INSCRIÇÃO MUNICIPAL 2240336
02 - NOME FANTASIA COMBATE DEDETIZADORA E SERVICOS	03 - CNPJ 20.714.651/0001-50
04 - ENDEREÇO 103 N - II, RUA DE PEDESTRE NO 09 Nº: Lt.: 31 Qd.: CONJ 02 Comp.: SALA 1602, PLANO DIRETOR SULPALMAS-TO	05 - DATA DE VALIDADE 31/12/2021

II - INFORMAÇÕES COMPLEMENTARES

06 - RAMOS DE ATIVIDADE 3811400-COLETA DE RESÍDUOS NÃO-PERIGOSOS 4322302-INSTALAÇÃO E MANUTENÇÃO DE SISTEMAS CENTRAIS DE AR CONDICIONADO, DE VENTILAÇÃO E REFRIGERAÇÃO 4711302-COMÉRCIO VAREJISTA DE MERCADORIAS EM GERAL, COM PREDOMINÂNCIA DE PRODUTOS ALIMENTÍCIOS - SUPERMERCADOS 4772500-COMÉRCIO VAREJISTA DE COSMÉTICOS, PRODUTOS DE PERFUMARIA E DE HIGIENE PESSOAL 4789005-COMÉRCIO VAREJISTA DE PRODUTOS SANEANTES DOMISSANITÁRIOS 4789099-COMÉRCIO VAREJISTA DE OUTROS PRODUTOS NÃO ESPECIFICADOS ANTERIORMENTE 8121400-LIMPEZA EM PRÉDIOS E EM DOMÍLIOS 8122200-IMUNIZAÇÃO E CONTROLE DE PRAGAS URBANAS 8129000-ATIVIDADES DE LIMPEZA NÃO ESPECIFICADAS ANTERIORMENTE	07 - EXERCÍCIO 2021
08 - RESPONSÁVEL TÉCNICO ANTONIO PEREIRA ABREU FILHO	
09 - OBSERVAÇÕES A EMPRESA ESTÁ APTA AO LICENCIAMENTO SANITÁRIO PARA O EXERCÍCIO DE 2021, CONSIDERANDO O ATENDIMENTO DAS EXIGÊNCIAS DOCUMENTAIS, A CLASSIFICAÇÃO DE RISCO DAS ATIVIDADES ECONÔMICAS, O CÓDIGO SANITÁRIO MUNICIPAL LEI Nº 1.840/2011, A PORTARIA Nº 1184/SEMUS/SUPAVS, DE 21 DE DEZEMBRO DE 2020, PORTARIA Nº 1185/SEMUS/SUPAVS, DE 21 DE DEZEMBRO DE 2020 E A PORTARIA Nº 1186/SEMUS/GAB/SUPAVS, DE 21 DE DEZEMBRO DE 2020. VEÍCULO VISTORIADO: 01 FIORINO/FIAT TIPO FURGÃO - FLEX - PLACA PSM1B75. RESPONSÁVEL TÉCNICO ANTONIO PEREIRA ABREU FILHO REGISTRO NO CREA/TO SOB Nº: 2412746753.	

III - ORGÃO EXPEDIDOR

GERÊNCIA DE VIGILÂNCIA SANITÁRIA	DATA 08/04/2021
CARIMBO / VISA	ASSINATURA
Joselita M. de M. Macêdo Gerente de Vigilância Sanitária Mat. 15957-1 VISA	 GERENTE DE VIGILÂNCIA SANITÁRIA

1118

PRIMA PAGINA
EMERANCO



CERTIDÃO SIMPLIFICADA

Sistema Nacional de Registro de Empresas Mercantis - SINREM

Certificamos que as informações abaixo constam dos documentos arquivados nesta Junta Comercial e são vigentes na data da sua expedição.

Nome Empresarial: H L RODRIGUES DE SOUSA EIRELI		Protocolo: TOC2100952170	
Natureza Jurídica: Empresa Individual de Responsabilidade Limitada (de Natureza Empresária)			
NIRE (Sede) 17600017936	CNPJ 20.714.651/0001-50	Arquivamento do Ato Constitutivo 25/07/2014	Início de Atividade 22/07/2014
Endereço Completo Quadra 103 Norte Rua de Pedestre NO 9, Nº 12, LOTE 31; SALA 01; Plano Diretor Norte - Palmas/TO - CEP 77001-034			
Objeto UNIZACAO E CONTROLE DE PRAGAS URBANAS COMERCIO VAREJISTA DE EMBALAGENS INSTALACAO E MANUTENCAO DE SISTEMAS CENTRAIS DE AR CONDICIONADO, DE VENTILACAO E REFRIGERACAO CONSTRUCAO E MANUTENCAO DE RODOVIAS LIMPEZA URBANA SERVICOS COMBINADOS PARA APOIO A EDIFICIOS LIMPEZA EM PREDIOS E EM DOMICILIOS INSTALACAO E MANUTENCAO ELETRICA INSTALACOES HIDRAULICAS, SANITARIAS E DE GAS SERVICOS DE PINTURA DE EDIFICIOS INSTALACAO DE PORTAS, JANELAS, TETOS, DIVISORIAS E ARMARIOS EMBUTIDO OBRAS DE ACABAMENTO DA CONSTRUCAO COMERCIO VAREJISTA DE MATERIAIS DE CONSTRUCAO COMERCIO VAREJISTA DE ARTIGOS DE ARMARINHO COMERCIO VAREJISTA DE ARTIGOS DE PAPELARIA COMERCIO VAREJISTA DE MOVEIS COMERCIO VAREJISTA DE ARTIGOS DE TAPECARIA, CORTINAS E PERSIANAS LOCACAO DE VEICULOS SEM CONDUTOR COMERCIO VAREJISTA E MERCADORIAS COM PREDOMINANCIA DE PRODUTOS ALIMENTICIOS SUPERMERCADO COMERCIO VAREJISTA DE MATERIAL ELETRICO COMERCIO VAREJISTA ESPECIALIZADO DE EQUIPAMENTOS E SUPRIMENTOS DE INFORMATICA COMERCIO VAREJISTA ESPECIALIZADO DE ELETRODOMESTICOS E EQUIPAMENTOS DE AUDIO E VIDEO COMERCIO VAREJISTA ESPECIALIZADO DE EQUIPAMENTOS DE TELEFONIA E COMUNICACAO COMERCIO VAREJISTA DE SANEANTES DOMISSANITARIOS COMERCIO VAREJISTA DE COSMETICOS, PRODUTOS DE PERFUMARIA E DE HIGIENE PESSOAL ATIVIDADES DE LIMPEZA MONTAGEM E INSTALACAO DE SISTEMAS E EQUIPAMENTOS DE ILUMINACAO E SINALIZACAO EM VIAS PUBLICAS, PORTOS E AEROPORTOS OBRAS DE ACABAMENTO EM GESSO E ESTUQUE ADMINISTRACAO DE OBRAS SERVICOS DE MANUTENCAO E REPARACAO MECANICA DE VEICULOS AUTOMOTORES SERVICOS DE INSTALACAO, MANUTENCAO E REPARACAO DE ACESSORIOS PARA VEICULOS AUTOMOTORES COMERCIO ATACADISTA DE INSTRUMENTOS E MATERIAIS PARA USO MEDICO, CIRURGICO, HOSPITALAR E DE LABORATORIOS COMERCIO ATACADISTA DE PRODUTOS DE HIGIENE, LIMPEZA E CONSERVACAO DOMICILIAR SERVICIO DE TRANSPORTE DE PASSAGEIROS - LOCACAO DE AUTOMOVEIS COM MOTORISTA SERVICOS DE REBOQUE DE VEICULOS SERVICOS DE ALIMENTACAO PARA EVENTOS E RECEPCOES - BUFE EDICAO INTEGRADA A IMPRESSAO DE LIVROS EDICAO INTEGRADA A IMPRESSAO DE JORNAIS DIARIOS EDICAO INTEGRADA A IMPRESSAO DE REVISTAS EDICAO INTEGRADA A IMPRESSAO DE CADASTROS, LISTAS E PRODUTOS GRAFICOS SERVICOS DE TELEFONIA FIXA COMUTADA - STFC DESENVOLVIMENTO DE PROGRAMAS DE COMPUTADOR SOB ENCOMENDA DESENVOLVIMENTO E LICENCIAMENTO DE PROGRAMAS DE COMPUTADOR CUSTOMIZAVEIS DESENVOLVIMENTO E LICENCIAMENTO DE PROGRAMAS DE COMPUTADOR NAO-CUSTOMIZAVEIS TRATAMENTO DE DADOS, PROVEDORES DE SERVICOS DE APLICACAO E SERVICOS DE HOSPEDAGEM NA INTERNET PORTAIS, PROVEDORES DE CONTEUDO E SERVICOS DE INFORMACAO NA INTERNET CORRETAGEM NA COMPRA E VENDA E AVALIACAO DE IMOVEIS CORRETAGEM NO ALUGUEL DE IMOVEIS ATIVIDADES DE CONSULTORIA EM GESTAO EMPRESARIAL AGENCIAS DE PUBLICIDADE AGENCIAMENTO DE ESPACOS PARA PUBLICIDADE PROMOCAO DE VENDAS MARKETING DIRETO CONSULTORIA EM PUBLICIDADE ATIVIDADES DE INTERMEDIACAO E AGENCIAMENTO DE SERVICOS E NEGOCIOS LOCACAO DE CAMINHONES SEM CONDUTOR ALUGUEL DE EQUIPAMENTOS RECREATIVOS E ESPORTIVOS ALUGUEL DE MAQUINAS E EQUIPAMENTOS PARA CONSTRUCAO SEM OPERADOR ALUGUEL DE PALCOS, COBERTURAS E ESTRUTURAS DE USO TEMPORARIO, ALUGUEL DE MAQUINAS E EQUIPAMENTOS COMERCIAIS E INDUSTRIAIS SEM OPERADOR LOCACAO DE MAO-DE-OBRA TEMPORARIA FORNECIMENTO E GESTAO DE RECURSOS HUMANOS PARA TERCEIROS ATIVIDADES PAISAGISTICAS SERVICOS COMBINADOS DE ESCRITORIO E APOIO ADMINISTRATIVO PREPARACAO DE DOCUMENTOS E SERVICOS ESPECIALIZADOS DE APOIO ADMINISTRATIVO SERVICOS DE ORGANIZACAO DE FEIRAS, CONGRESSOS, EXPOSICOES E FESTAS CASAS DE FESTAS E EVENTOS ATIVIDADES DE SONORIZACAO E DE ILUMINACAO LAVANDERIAS CONFECCAO SOB MEDIDA, DE ROUPAS PROFISSIONAIS CONFECCAO DE ROUPAS PROFISSIONAIS ATIVIDADES DE MONITORAMENTO DE SISTEMAS DE SEGURANCA ELETRONICO CONFECCAO, SOB MEDIDA, DE PECAS DO VESTUARIO SUPORTE TECNICO, MANUTENCAO E SERVICOS EM TECNOLOGIA DA INFORMACAO.			
Capital R\$ 500.000,00 (quinhentos mil reais)	Capital Integralizado R\$ 500.000,00 (quinhentos mil reais)	Porte ME (Microempresa)	Prazo de Duração Indeterminado
Titular Nome HUDSON LEANDRO RODRIGUES DE SOUSA	CPF 008.904.221-25	Administrador S	Início do Mandato 09/03/2020
Dados do Administrador Nome HUDSON LEANDRO RODRIGUES DE SOUSA	CPF 008.904.221-25	Início do Mandato 09/03/2020	Término do Mandato
Último Arquivamento Data 09/09/2021	Número 20210455446	Ato/eventos 002 / 051 - CONSOLIDAÇÃO DE CONTRATO/ESTATUTO	Situação Ativa Status SEM STATUS

Esta certidão foi emitida automaticamente em 14/09/2021, às 13:11:21 (horário de Brasília).
Se impressa, verificar sua autenticidade no <https://www.simplifica.to.gov.br>, com o código 5B1FQALR.



TOC2100952170

PRIMA COE
EN BRANCO



Governo do Estado do Tocantins
Secretaria da Indústria, Comércio e Serviços
Junta Comercial do Estado do Tocantins



CERTIDÃO SIMPLIFICADA

Continuação

Sistema Nacional de Registro de Empresas Mercantis - SINREM

Certificamos que as informações abaixo constam dos documentos arquivados
nesta Junta Comercial e são vigentes na data da sua expedição.

Nome Empresarial: H L RODRIGUES DE SOUSA EIRELI	Protocolo: TOC2100952170
Natureza Jurídica: Empresa Individual de Responsabilidade Limitada (de Natureza Empresária)	

Erlan Souza Milhomem
Secretário Geral

EM BRANCO



Certidão de Distribuição
Falência, Recuperação Judicial e/ou Recuperação Extrajudicial

Nº c5201d41

CERTIFICO que, revendo os registros de distribuição até a presente data, em face de:

H L RODRIGUES DE SOUSA EIRELI

vinculado ao **CNPJ: 20.714.651/0001-50**

N A D A C O N S T A, na Primeira Instância do Judiciário Tocantinense

Observações:

- a) Certidão expedida gratuitamente, através da **Internet**, exceto falência e execuções fiscais, que são pagas nos termos do Provimento n. 2 da Corregedoria Geral da Justiça do Estado do Tocantins.
- b) a autenticidade desta certidão poderá ser confirmada na página da Seção Judiciária do Tocantins, acessível através do endereço:
eproc1.tjto.jus.br/eprocV2_prod_1grau/externo_controlador.php?acao=cj
- c) válida por 60 (sessenta) dias - Provimento n.º 11/2019/CGJUS/TO;
- d) a autenticação poderá ser efetivada, no máximo, até 3(três) meses após a sua expedição;
- e) o parâmetro de pesquisa para confecção desta certidão levou em conta processos e procedimentos que estejam em tramitação nos Juizados Especiais.

Palmas - TO, 22/11/2021 22:32:32



FORM 12
EM BRANCO





TRIBUNAL DE CONTAS DA UNIÃO

CERTIDÃO NEGATIVA

DE

LICITANTES INIDÔNEOS

(Válida somente com a apresentação do CPF)

Nome completo: **HUDSON LEANDRO RODRIGUES DE SOUSA**

CPF/CNPJ: **008.904.221-25**

O Tribunal de Contas da União CERTIFICA que, na presente data, o (a) requerente acima identificado(a) NÃO CONSTA da relação de responsáveis inidôneos para participar de licitação na administração pública federal, por decisão deste Tribunal, nos termos do art. 46 da Lei nº 8.443/92 (Lei Orgânica do TCU).

Não constam da relação consultada para emissão desta certidão os responsáveis ainda não notificados do teor dos acórdãos condenatórios, aqueles cujas condenações tenham tido seu prazo de vigência expirado, bem como aqueles cujas apreciações estejam suspensas em razão de interposição de recurso com efeito suspensivo ou de decisão judicial.

Certidão emitida às 18:57:51 do dia 06/12/2021, com validade de trinta dias a contar da emissão.

A veracidade das informações aqui prestadas podem ser confirmadas no sítio <https://contas.tcu.gov.br/ords/f?p=INABILITADO:5>

Código de controle da certidão: X9FI061221185751

Atenção: qualquer rasura ou emenda invalidará este documento.

PRIME CCL
EM BRANCO

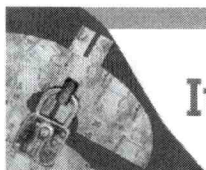

Improbidade Administrativa e Inelegibilidade

Certidão Negativa

Certifico que nesta data (05/12/2021 às 16:23) NÃO CONSTA no Cadastro Nacional de Condenações Cíveis por Ato de Improbidade Administrativa e Inelegibilidade registros de condenação com trânsito em julgado ou sanção ativa quanto ao CNPJ nº 20.714.651/0001-50.

A condenação por atos de improbidade administrativa não implica automático e necessário reconhecimento da inelegibilidade do condenado.

Para consultas sobre inelegibilidade acesse portal do TSE em <http://divulgacandcontas.tse.jus.br/>

Esta certidão é expedida gratuitamente. Sua autenticidade pode ser por meio do número de controle 61AD.11A8.9C00.E200 no seguinte endereço: https://www.cnj.jus.br/improbidade_adm/autenticar_certidao.php

100

PRIMA CCL

LIBRANCO



MINISTÉRIO DA FAZENDA
Secretaria da Receita Federal do Brasil
Procuradoria-Geral da Fazenda Nacional

**CERTIDÃO POSITIVA COM EFEITOS DE NEGATIVA DE DÉBITOS RELATIVOS AOS TRIBUTOS
FEDERAIS E À DÍVIDA ATIVA DA UNIÃO**

Nome: H L RODRIGUES DE SOUSA EIRELI
CNPJ: 20.714.651/0001-50

Ressalvado o direito de a Fazenda Nacional cobrar e inscrever quaisquer dívidas de responsabilidade do sujeito passivo acima identificado que vierem a ser apuradas, é certificado que:

1. constam débitos administrados pela Secretaria da Receita Federal do Brasil (RFB) com exigibilidade suspensa nos termos do art. 151 da Lei nº 5.172, de 25 de outubro de 1966 - Código Tributário Nacional (CTN), ou objeto de decisão judicial que determina sua desconsideração para fins de certificação da regularidade fiscal, ou ainda não vencidos; e
2. constam nos sistemas da Procuradoria-Geral da Fazenda Nacional (PGFN) débitos inscritos em Dívida Ativa da União (DAU) com exigibilidade suspensa nos termos do art. 151 do CTN, ou garantidos mediante bens ou direitos, ou com embargos da Fazenda Pública em processos de execução fiscal, ou objeto de decisão judicial que determina sua desconsideração para fins de certificação da regularidade fiscal.

Conforme disposto nos arts. 205 e 206 do CTN, este documento tem os mesmos efeitos da certidão negativa.

Esta certidão é válida para o estabelecimento matriz e suas filiais e, no caso de ente federativo, para todos os órgãos e fundos públicos da administração direta a ele vinculados. Refere-se à situação do sujeito passivo no âmbito da RFB e da PGFN e abrange inclusive as contribuições sociais previstas nas alíneas 'a' a 'd' do parágrafo único do art. 11 da Lei nº 8.212, de 24 de julho de 1991.

A aceitação desta certidão está condicionada à verificação de sua autenticidade na Internet, nos endereços <<http://rfb.gov.br>> ou <<http://www.pgfn.gov.br>>.

Certidão emitida gratuitamente com base na Portaria Conjunta RFB/PGFN nº 1.751, de 2/10/2014.
Emitida às 15:34:15 do dia 14/09/2021 <hora e data de Brasília>.
Válida até 13/03/2022.

Código de controle da certidão: **5C97.1496.2A68.2674**
Qualquer rasura ou emenda invalidará este documento.

EM BRANCO

E

H L RODRIGUES DE SOUSA EIRELI**Quinta Alteração**

HUDSON LEANDRO RODRIGUES DE SOUSA, brasileiro, solteiro, empresário, nascido em 27/08/1985, CNH nº 038.522.011-00, Detran - TO, CPF nº 008.904.221-25 residente e domiciliado na Quadra Arse 24, Alameda 3, QI B Lote 22, número 51, Casa 03, Plano Diretor Sul, Palmas - TO, Cep 77.020-598.

O titular da EIRELI que gira sob a denominação social de: **H A DE SOUSA EIRELI**, com sede na **Quadra 103 Norte, Rua de pedestre NO 09, Lote 31, nº 12, Sala 01, Plano Diretor Norte, Palmas - TO, Cep 77.001-034**. Devidamente registrada na Junta Comercial do Estado do Tocantins - JUCETINS sob o NIRE 17600017936, inscrita na Secretaria da Receita Federal sob o CNPJ: 20.714.651/0001-50. Resolve, através do presente instrumento, alterar o ato constitutivo como segue as cláusulas abaixo:

Cláusula Primeira - DO OBJETO SOCIAL:

A empresa terá por objeto o exercício das seguintes atividades econômicas:

imunização e controle de pragas urbanas comércio varejista de embalagens instalação e manutenção de sistemas centrais de ar condicionado, de ventilação e refrigeração construção e manutenção de rodovias limpeza urbana serviços combinados para apoio a edifícios limpeza em prédios e em domicílios instalação e manutenção elétrica instalações hidráulicas, sanitárias e de gás serviços de pintura de edifícios instalação de portas, janelas, tetos, divisórias e armários embutido obras de acabamento da construção comércio varejista de materiais de construção comércio varejista de artigos de armarinho comércio varejista de artigos de papelaria comércio varejista de moveis comércio varejista de artigos de tapeçaria, cortinas e persianas locação de veículos sem condutor comércio varejista e mercadorias com predominância de produtos alimentícios supermercado comércio varejista de material elétrico comércio varejista especializado de equipamentos e suprimentos de informática comércio varejista especializado de eletrodomésticos e

B

PHARMACIA CCL
EN BIANCO

equipamentos de áudio e vídeo comércio varejista especializado de equipamentos de telefonia e comunicação comércio varejista de saneantes domissanitarios comércio varejista de cosméticos, produtos de perfumaria e de higiene pessoal atividades de limpeza montagem e instalação de sistemas e equipamentos de iluminação e sinalização em vias publicas, portos e aeroportos obras de acabamento em gesso e estuque administração de obras serviços de manutenção e reparação mecânica de veículos automotores serviços de instalação, manutenção e reparação de acessórios para veículos automotores comércio atacadista de instrumentos e materiais para uso medico, cirúrgico, hospitalar e de laboratórios comércio atacadista de produtos de higiene, limpeza e conservação domiciliar serviço de transporte de passageiros - locação de automóveis com motorista serviços de reboque de veículos serviços de alimentação para eventos e recepções - bufê edição integrada a impressão de livros edição integrada a impressão de jornais diários edição integrada a impressão de revistas edição integrada a impressão de cadastros, listas e produtos gráficos serviços de telefonia fixa comutada - stfc desenvolvimento de programas de computador sob encomenda desenvolvimento e licenciamento de programas de computador customizáveis desenvolvimento e licenciamento de programas de computador não-customizáveis tratamento de dados, provedores de serviços de aplicação e serviços de hospedagem na internet portais, provedores de conteúdo e serviços de informação na internet corretagem na compra e venda e avaliação de imóveis corretagem no aluguel de imóveis atividades de consultoria em gestão empresarial agencias de publicidade agenciamento de espaços para publicidade promoção de vendas marketing direto consultoria em publicidade atividades de intermediação e agenciamento de serviços e negócios locação de caminhões sem condutor aluguel de equipamentos recreativos e esportivos aluguel de maquinas e equipamentos para construção sem operador aluguel de palcos, coberturas e estruturas de uso temporário, aluguel de maquinas e equipamentos comerciais e industriais sem operador locação de mão-de-obra temporária fornecimento e gestão de recursos humanos para terceiros atividades paisagísticas serviços combinados de escritório e apoio administrativo preparação de documentos e serviços especializados de apoio administrativo serviços de organização de feiras, congressos, exposições e festas casas de festas e eventos atividades de sonorização e de iluminação lavanderias confecção sob medida, de roupas profissionais confecção de roupas profissionais atividades de monitoramento de sistemas de segurança eletrônico confecção, sob medida, de pecas do vestuário; suporte técnico, manutenção e serviços em tecnologia da informação.

687

E

A

PMA-NT
EN LANCIO

Parágrafo único. Em estabelecimento eleito como Sede (Matriz) serão exercidas as atividades de: imunização e controle de pragas urbanas comércio varejista de embalagens instalação e manutenção de sistemas centrais de ar condicionado, de ventilação e refrigeração construção e manutenção de rodovias limpeza urbana serviços combinados para apoio a edifícios limpeza em prédios e em domicílios instalação e manutenção elétrica instalações hidráulicas, sanitárias e de gás serviços de pintura de edifícios instalação de portas, janelas, tetos, divisórias e armários embutido obras de acabamento da construção comércio varejista de materiais de construção comércio varejista de artigos de armarinho comércio varejista de artigos de papelaria comércio varejista de moveis comércio varejista de artigos de tapeçaria, cortinas e persianas locação de veículos sem condutor comércio varejista e mercadorias com predominância de produtos alimentícios supermercado comércio varejista de material elétrico comércio varejista especializado de equipamentos e suprimentos de informática comércio varejista especializado de eletrodomésticos e equipamentos de áudio e vídeo comércio varejista especializado de equipamentos de telefonia e comunicação comércio varejista de saneantes domissanitários comércio varejista de cosméticos, produtos de perfumaria e de higiene pessoal atividades de limpeza montagem e instalação de sistemas e equipamentos de iluminação e sinalização em vias públicas, portos e aeroportos obras de acabamento em gesso e estuque administração de obras serviços de manutenção e reparação mecânica de veículos automotores serviços de instalação, manutenção e reparação de acessórios para veículos automotores comércio atacadista de instrumentos e materiais para uso médico, cirúrgico, hospitalar e de laboratórios comércio atacadista de produtos de higiene, limpeza e conservação domiciliar serviço de transporte de passageiros - locação de automóveis com motorista serviços de reboque de veículos serviços de alimentação para eventos e recepções - bufê edição integrada a impressão de livros edição integrada a impressão de jornais diários edição integrada a impressão de revistas edição integrada a impressão de cadastros, listas e produtos gráficos serviços de telefonia fixa comutada - stfc desenvolvimento de programas de computador sob encomenda desenvolvimento e licenciamento de programas de computador customizáveis desenvolvimento e licenciamento de programas de computador não-customizáveis tratamento de dados, provedores de serviços de aplicação e serviços de hospedagem na internet portais, provedores de conteúdo e serviços de informação na internet corretagem na compra e venda e avaliação de imóveis corretagem no aluguel de imóveis atividades de consultoria em gestão empresarial agências de publicidade agenciamento de espaços para publicidade promoção de vendas marketing direto consultoria em publicidade atividades de intermediação e agenciamento de serviços e negócios

688

TC

b

PMA-MA CCL
EM BRANCO

locação de caminhões sem condutor aluguel de equipamentos recreativos e esportivos aluguel de maquinas e equipamentos para construção sem operador aluguel de palcos, coberturas e estruturas de uso temporário, aluguel de maquinas e equipamentos comerciais e industriais sem operador locação de mão-de-obra temporária fornecimento e gestão de recursos humanos para terceiros atividades paisagísticas serviços combinados de escritório e apoio administrativo preparação de documentos e serviços especializados de apoio administrativo serviços de organização de feiras, congressos, exposições e festas casas de festas e eventos atividades de sonorização e de iluminação lavanderias confecção sob medida, de roupas profissionais confecção de roupas profissionais atividades de monitoramento de sistemas de segurança eletrônico confecção, sob medida, de pecas do vestuário; suporte técnico, manutenção e serviços em tecnologia da informação.

689

E

Cláusula Segunda – DO NOME FANTASIA

A partir desta data a empresa terá como nome fantasia: **COMBATE PRESTADORA DE SERVIÇOS.**

Cláusula Terceira – DA CONSOLIDAÇÃO

A vista das modificações ora ajustadas consolida-se o ato constitutivo, tornando assim sem efeito a partir desta data, as cláusulas e condições contidas no ato de constituição, que passa a ter a seguinte disposição conforme segue:

CONSOLIDAÇÃO DO ATO CONSTITUTIVO

H L RODRIGUES DE SOUSA EIRELI

CNPJ 20.714.651/0001-50

HUDSON LEANDRO RODRIGUES DE SOUSA, brasileiro, solteiro, empresário, nascido em 27/08/1985, CNH nº 038.522.011-00, Detran - TO , CPF nº 008.904.221-25 residente e domiciliado na Quadra Arse 24, Alameda 3, QI B Lote 22, número 51, Casa 03, Plano Diretor Sul, Palmas - TO, Cep 77.020-598.

DM-MA CCL
EN BRANCO

Cláusula Primeira - A empresa adota o nome empresarial de **H L RODRIGUES DE SOUSA EIRELI**.

690

E

Parágrafo Único: A empresa tem como nome fantasia **COMBATE PRESTADORA DE SERVIÇOS**.

Cláusula Segunda – A empresa tem por objeto o exercício das seguintes atividades econômicas: imunização e controle de pragas urbanas comércio varejista de embalagens instalação e manutenção de sistemas centrais de ar condicionado, de ventilação e refrigeração construção e manutenção de rodovias limpeza urbana serviços combinados para apoio a edifícios limpeza em prédios e em domicílios instalação e manutenção elétrica instalações hidráulicas, sanitárias e de gás serviços de pintura de edifícios instalação de portas, janelas, tetos, divisórias e armários embutido obras de acabamento da construção comércio varejista de materiais de construção comércio varejista de artigos de armarinho comércio varejista de artigos de papelaria comércio varejista de moveis comércio varejista de artigos de tapeçaria, cortinas e persianas locação de veículos sem condutor comércio varejista e mercadorias com predominância de produtos alimentícios supermercado comércio varejista de material elétrico comércio varejista especializado de equipamentos e suprimentos de informática comércio varejista especializado de eletrodomésticos e equipamentos de áudio e vídeo comércio varejista especializado de equipamentos de telefonia e comunicação comércio varejista de saneantes domissanitarios comércio varejista de cosméticos, produtos de perfumaria e de higiene pessoal atividades de limpeza montagem e instalação de sistemas e equipamentos de iluminação e sinalização em vias públicas, portos e aeroportos obras de acabamento em gesso e estuque administração de obras serviços de manutenção e reparação mecânica de veículos automotores serviços de instalação, manutenção e reparação de acessórios para veículos automotores comércio atacadista de instrumentos e materiais para uso médico, cirúrgico, hospitalar e de laboratórios comércio atacadista de produtos de higiene, limpeza e conservação domiciliar serviço de transporte de passageiros - locação de automóveis com motorista serviços de reboque de veículos serviços de alimentação para eventos e recepções - bufê edição integrada a impressão de livros edição integrada a impressão de jornais diários edição integrada a impressão de revistas edição integrada a impressão de cadastros, listas e produtos gráficos serviços de telefonia fixa comutada - stfc desenvolvimento de programas de computador sob encomenda desenvolvimento e licenciamento de programas de computador customizáveis desenvolvimento e licenciamento de programas de computador não-customizáveis tratamento de dados, provedores de serviços de aplicação e serviços de hospedagem na internet portais, provedores de conteúdo e

A

FORMA CCL
EM BRANCO

691
 E

serviços de informação na internet corretagem na compra e venda e avaliação de imóveis
 corretagem no aluguel de imóveis atividades de consultoria em gestão empresarial agências de
 publicidade agenciamento de espaços para publicidade promoção de vendas marketing direto
 consultoria em publicidade atividades de intermediação e agenciamento de serviços e negócios
 locação de caminhões sem condutor aluguel de equipamentos recreativos e esportivos aluguel de
 maquinas e equipamentos para construção sem operador aluguel de palcos, coberturas e estruturas
 de uso temporário, aluguel de maquinas e equipamentos comerciais e industriais sem operador
 locação de mão-de-obra temporária fornecimento e gestão de recursos humanos para terceiros
 atividades paisagísticas serviços combinados de escritório e apoio administrativo preparação de
 documentos e serviços especializados de apoio administrativo serviços de organização de feiras,
 congressos, exposições e festas casas de festas e eventos atividades de sonorização e de
 iluminação lavanderias confecção sob medida, de roupas profissionais confecção de roupas
 profissionais atividades de monitoramento de sistemas de segurança eletrônico confecção, sob
 medida, de pecas do vestuário; suporte técnico, manutenção e serviços em tecnologia da
 informação.

Parágrafo único. Em estabelecimento eleito como Sede (Matriz) são exercidas as atividades de:

imunização e controle de pragas urbanas comercio varejista de embalagens instalação e
 manutenção de sistemas centrais de ar condicionado, de ventilação e refrigeração construção e
 manutenção de rodovias limpeza urbana serviços combinados para apoio a edificios limpeza em
 prédios e em domicílios instalação e manutenção elétrica instalações hidráulicas, sanitárias e de gás
 serviços de pintura de edificios instalação de portas, janelas, tetos, divisórias e armários embutido
 obras de acabamento da construção comercio varejista de materiais de construção comercio
 varejista de artigos de armarinho comercio varejista de artigos de papelaria comercio varejista de
 moveis comercio varejista de artigos de tapeçaria, cortinas e persianas locação de veículos sem
 condutor comercio varejista e mercadorias com predominância de produtos alimentícios
 supermercado comercio varejista de material elétrico comercio varejista especializado de
 equipamentos e suprimentos de informática comercio varejista especializado de eletrodomésticos e
 equipamentos de áudio e vídeo comercio varejista especializado de equipamentos de telefonia e
 comunicação comercio varejista de saneantes domissanitarios comercio varejista de cosméticos,
 produtos de perfumaria e de higiene pessoal atividades de limpeza montagem e instalação de

PMA-MA CCL
EPI ERANCO

sistemas e equipamentos de iluminação e sinalização em vias públicas, portos e aeroportos obras de acabamento em gesso e estuque administração de obras serviços de manutenção e reparação mecânica de veículos automotores serviços de instalação, manutenção e reparação de acessórios para veículos automotores comércio atacadista de instrumentos e materiais para uso médico, cirúrgico, hospitalar e de laboratórios comércio atacadista de produtos de higiene, limpeza e conservação domiciliar serviço de transporte de passageiros - locação de automóveis com motorista serviços de reboque de veículos serviços de alimentação para eventos e recepções - bufê edição integrada a impressão de livros edição integrada a impressão de jornais diários edição integrada a impressão de revistas edição integrada a impressão de cadastros, listas e produtos gráficos serviços de telefonia fixa comutada - stfc desenvolvimento de programas de computador sob encomenda desenvolvimento e licenciamento de programas de computador customizáveis desenvolvimento e licenciamento de programas de computador não-customizáveis tratamento de dados, provedores de serviços de aplicação e serviços de hospedagem na internet portais, provedores de conteúdo e serviços de informação na internet corretagem na compra e venda e avaliação de imóveis corretagem no aluguel de imóveis atividades de consultoria em gestão empresarial agências de publicidade agenciamento de espaços para publicidade promoção de vendas marketing direto consultoria em publicidade atividades de intermediação e agenciamento de serviços e negócios locação de caminhões sem condutor aluguel de equipamentos recreativos e esportivos aluguel de máquinas e equipamentos para construção sem operador aluguel de palcos, coberturas e estruturas de uso temporário, aluguel de máquinas e equipamentos comerciais e industriais sem operador locação de mão-de-obra temporária fornecimento e gestão de recursos humanos para terceiros atividades paisagísticas serviços combinados de escritório e apoio administrativo preparação de documentos e serviços especializados de apoio administrativo serviços de organização de feiras, congressos, exposições e festas casas de festas e eventos atividades de sonorização e de iluminação lavanderias confecção sob medida, de roupas profissionais confecção de roupas profissionais atividades de monitoramento de sistemas de segurança eletrônico confecção, sob medida, de peças do vestuário; suporte técnico, manutenção e serviços em tecnologia da informação.

Cláusula Terceira - A sede da empresa é na Quadra 103 Norte, Rua de pedestre NO 09, Lote 31, nº 12, Sala 01, Plano Diretor Norte, Palmas – TO, Cep 77.001-034.

692
E

PMA-MA CCL
EM BRANCO

Cláusula Quarta - A empresa iniciou suas atividades em 22/07/2014 e seu prazo de duração é indeterminado.

693

Cláusula Quinta - O capital é R\$ 500.000,00 (quinhentos mil reais), totalmente integralizado em moeda corrente do País.

E

Cláusula Sexta - A administração da empresa cabe ao seu titular o Sr. **HUDSON LEANDRO RODRIGUES DE SOUSA**, já qualificado acima, com os poderes e atribuições de representação ativa e passiva, judicial e extrajudicial, podendo praticar todos os atos compreendidos no objeto.

Cláusula Sétima - Ao término de cada exercício social, em 31 de dezembro, proceder-se-á a elaboração do inventário, do balanço patrimonial e do balanço de resultado econômico.

Cláusula Oitava - A empresa poderá a qualquer tempo, abrir ou fechar filial ou outra dependência, mediante ato de alteração do ato constitutivo.

Cláusula Nona - O Administrador declara, sob as penas da lei, de que não está impedido de exercer a administração da empresa, por lei especial, ou em virtude de condenação criminal, ou por se encontrar sob os efeitos dela, a pena que vede, ainda que temporariamente, o acesso a cargos públicos; ou por crime falimentar, de prevaricação, peita ou suborno, concussão, peculato, ou a economia popular, contra o sistema financeiro nacional, contra normas de defesa da concorrência, contra as relações de consumo, fé pública, ou a propriedade.

Cláusula Décima - O titular da empresa declara, sob as penas da lei, que não figura como titular de nenhuma outra empresa individual de responsabilidade limitada.

Cláusula Décima Primeira - Fica eleito o foro de Palmas – TO para o exercício e o cumprimento dos direitos e obrigações resultantes deste ato de constituição.

+

PMA-MA CCL
EM BRANCO

E, por se achar em perfeito acordo em tudo quando neste instrumento particular foi lavrado, O titular obriga-se a cumprir o presente ato constitutivo assinando-o em única via, destinado ao registro e arquivamento na Junta Comercial do Estado do Tocantins, para que produza os efeitos legais.

te

2º TABELIONATO

Palmas - TO, 31 de agosto de 2021.

Hudson Leandro R. de Sousa

HUDSON LEANDRO RODRIGUES DE SOUSA



2º TABELIONATO DE NOTAS DE PALMAS-TO
 Sagramor Angela Piccoli - Tabelaia
 Quadra 104 Norte - Av. LO-02 nº 22 - Centro - Palmas / TO - CEP: 77.900-022 - Fone: (63) 3215-7200

Confirme a Autenticidade: <http://corregedoria.tjct.jus.br/index.php/selecdigital>

Selo Digital nº 126466AAD173378-SUV

Reconheço por "SEMELHANÇA" a assinatura indicada de HUDSON LEANDRO RODRIGUES DE SOUSA, Doula - Palmas/TO, 01 de setembro de 2021.
 906461 EMOLUMENTOS R\$5,28, Taxa Judiciária: R\$1,48 Funzivil: R\$1,04 ISS: R\$0,28 TOTAL R\$8,04 Fernanda Alencar Messias Laskoski, Escrevente Supervisora

PMA-MA CCL
EM BRANCO



695

E

TERMO DE AUTENTICIDADE

Eu, WERLEMJAY RODRIGUES DE CARVALHO, com inscrição ativa no CRC/TO, sob o n° 004767, expedida em 31/03/2014, inscrito no CPF n° 88064867134, DECLARO, sob as penas da Lei Penal, e sem prejuízo das sanções administrativas e cíveis, que este documento é autêntico e condiz com o original.

IDENTIFICAÇÃO DO(S) ASSINANTE(S)		
CPF	N° do Registro	Nome
88064867134	004767	WERLEMJAY RODRIGUES DE CARVALHO

CERTIFICO O REGISTRO EM 09/09/2021 11:28 SOB N° 20210455446.
PROTOCOLO: 210455446 DE 01/09/2021.
CÓDIGO DE VERIFICAÇÃO: 12106663427. CNPJ DA SEDE: 20714651000150.
NIRE: 17600017936. COM EFEITOS DO REGISTRO EM: 31/08/2021.
H L RODRIGUES DE SOUSA EIRELI



ERLAN SOUZA MILHOMEM
SECRETÁRIO-GERAL
www.simplifica.to.gov.br

A validade deste documento, se impresso, fica sujeito à comprovação de sua autenticidade nos respectivos portais, informando seus respectivos códigos de verificação.

EMA-MA CCL
EM BRANCO

Consulta Consolidada de Pessoa Jurídica

Este relatório tem por objetivo apresentar os resultados consolidados de consultas eletrônicas realizadas diretamente nos bancos de dados dos respectivos cadastros. A responsabilidade pela veracidade do resultado da consulta é do Órgão gestor de cada cadastro consultado. A informação relativa à razão social da Pessoa Jurídica é extraída do Cadastro Nacional da Pessoa Jurídica, mantido pela Receita Federal do Brasil.

Consulta realizada em: 05/12/2021 17:26:55

Informações da Pessoa Jurídica:

Razão Social: **H L RODRIGUES DE SOUSA EIRELI**
CNPJ: **20.714.651/0001-50**

Resultados da Consulta Eletrônica:

Órgão Gestor: **TCU**
Cadastro: **Licitantes Inidôneos**
Resultado da consulta: **Nada Consta**

Para acessar a certidão original no portal do órgão gestor, clique [AQUI](#).

Órgão Gestor: **CNJ**
Cadastro: **CNIA - Cadastro Nacional de Condenações Cíveis por Ato de Improbidade Administrativa e Inelegibilidade**
Resultado da consulta: **Nada Consta**

Para acessar a certidão original no portal do órgão gestor, clique [AQUI](#).

Órgão Gestor: **Portal da Transparência**
Cadastro: **Cadastro Nacional de Empresas Inidôneas e Suspensas**
Resultado da consulta: **Nada Consta**

Para acessar a certidão original no portal do órgão gestor, clique [AQUI](#).

Órgão Gestor: **Portal da Transparência**
Cadastro: **CNEP - Cadastro Nacional de Empresas Punidas**
Resultado da consulta: **Nada Consta**

Para acessar a certidão original no portal do órgão gestor, clique [AQUI](#).

Obs: A consulta consolidada de pessoa jurídica visa atender aos princípios de simplificação e

EM BRANCO

racionalização de serviços públicos digitais. Fundamento legal: Lei nº 12.965, de 23 de abril de 2014, Lei nº 13.460, de 26 de junho de 2017, Lei nº 13.726, de 8 de outubro de 2018, Decreto nº 8.638 de 15, de janeiro de 2016.

PMA-MA / CCL
EM BRANCO



TRIBUNAL DE CONTAS DA UNIÃO
CERTIDÃO NEGATIVA
DE
LICITANTES INIDÔNEOS

Nome completo: **H L RODRIGUES DE SOUSA EIRELI**

CPF/CNPJ: **20.714.651/0001-50**

O Tribunal de Contas da União CERTIFICA que, na presente data, o (a) requerente acima identificado(a) NÃO CONSTA da relação de responsáveis inidôneos para participar de licitação na administração pública federal, por decisão deste Tribunal, nos termos do art. 46 da Lei nº 8.443/92 (Lei Orgânica do TCU).

Não constam da relação consultada para emissão desta certidão os responsáveis ainda não notificados do teor dos acórdãos condenatórios, aqueles cujas condenações tenham tido seu prazo de vigência expirado, bem como aqueles cujas apreciações estejam suspensas em razão de interposição de recurso com efeito suspensivo ou de decisão judicial.

Certidão emitida às 16:29:36 do dia 05/12/2021, com validade de trinta dias a contar da emissão.

A veracidade das informações aqui prestadas podem ser confirmadas no sítio <https://contas.tcu.gov.br/ords/f?p=INABILITADO:5>

Código de controle da certidão: 0MJK051221162936

Atenção: qualquer rasura ou emenda invalidará este documento.

PMA-MA CCL
EM BRANCO

PMA-MA CCL
EM BRANCO



Ministério do Meio Ambiente
Instituto Brasileiro do Meio Ambiente e
dos Recursos Naturais Renováveis

**COMPROVANTE DE INSCRIÇÃO**

N.º de registro no banco de dados do Ibama: **6193902**

CPF/CNPJ: **20.714.651/0001-50**

Nome/Razão Social/Endereço
H A DE SOUSA EIRELI -ME
QD 204 SUL ALAMEDA 10
CENTRO
PALMAS/TO 77020-468

Atividades Potencialmente Poluidoras

Categoria / Detalhe

Obras civis - não relacionadas no Anexo VIII da Lei nº 6.938/1981 / Outras obras de infraestrutura - Lei nº 6.938/1981: art. 10
Serviços de Utilidade / prestação de serviços de controle de pragas domésticas com aplicação de produtos químicos

Observações:

- 1 - Este cartão é o documento comprobatório de inscrição no Cadastro Técnico Federal - CTF e de uso obrigatório nos casos legalmente determinados. Para qualquer orientação de natureza cadastral, procure a unidade local do cadastro do IBAMA.
- 3 - Para verificar a regularidade desta pessoa junto ao IBAMA, visite <http://www.ibama.gov.br> e procure Serviços On-Line, depois Consulta de Regularidade.
- 4 - Este certificado não habilita o interessado ao exercício da(s) atividade(s) descrita(s), sendo necessário, conforme o caso de obtenção de licença, permissão ou autorização específica após análise técnica do IBAMA, do programa ou projeto correspondente.
- 5 - No caso de encerramento de qualquer atividade especificada neste certificado, o interessado deverá comunicar ao IBAMA, obrigatoriamente, no prazo de 30 (trinta) dias, a ocorrência para atualização do sistema.
- 6 - Este certificado não substitui a necessária licença ambiental emitida pelo órgão competente.
- 7 - Este certificado não habilita o transporte de produtos ou subprodutos florestais e faunísticos.

Data de emissão: **07/06/2017**

Autenticação: **qwd9.zuds.295l.j3y5**

E



700

6

PREFEITURA DE PALMAS
SECRETARIA DE FINANÇAS
SUPERINTENDÊNCIA DE ADMINISTRAÇÃO TRIBUTÁRIA

CERTIDÃO POSITIVA DE DÉBITOS TRIBUTÁRIOS COM EFEITO DE NEGATIVA CONTRIBUINTE

CPF/CNPJ: **20.714.651/0001-50**

Contribuinte: **H L RODRIGUES DE SOUSA EIRELI** Inscrição: **2240336**

Endereço oficial: **ACNO 11, RUA DE PEDESTRE NO 09, CONJ 02, LOTE 31, SALA 1602, PLANO DIRETOR SUL, PALMAS-TO**

Endereço de correspondência: **103 N - II, RUA DE PEDESTRE NO 09, S/Nº, SALA 1602, PLANO DIRETOR SUL, PALMAS-TO**

Finalidade: **Licitação**

É certificado que, nesta data, constam débitos pendentes em nome da pessoa jurídica acima identificada, relativos a tributos municipais, não sendo impeditivos à emissão desta Certidão. Fica ressalvado o direito de a Fazenda Pública Municipal cobrar e inscrever quaisquer dívidas que vierem a ser apuradas.

Esta Certidão refere-se exclusivamente à situação da pessoa **jurídica** no âmbito da Secretaria de Finanças da Prefeitura Municipal de Palmas.

Atenção: qualquer rasura ou emenda invalidará este documento.

Base legal: art. 138 da Lei Complementar nº 285, de 31 de outubro de 2013, c/c art. 205 do Código Tributário Nacional.

A aceitação da presente Certidão está condicionada à verificação de sua autenticidade na internet, no endereço <http://cnd.palmas.to.gov.br/validar-documento/>, ou em qualquer Agência de Rendas da Secretaria de Finanças, através do número identificador e do código de validação logo abaixo:

Numero identificador: **20.714.651/0001-50**

Código de validação: **9cae2.3ecdb.32b76-705622**

Palmas, 29 de Outubro de 2021 às 13:28.

Certidão válida até 28 de Dezembro de 2021

FORMA 001
EN BRANCO



REPÚBLICA FEDERATIVA DO BRASIL

CADASTRO NACIONAL DA PESSOA JURÍDICA

NÚMERO DE INSCRIÇÃO
20.714.651/0001-50
MATRIZ

COMPROVANTE DE INSCRIÇÃO E DE SITUAÇÃO
CADASTRAL

DATA DE ABERTURA
25/07/2014

NOME EMPRESARIAL
H L RODRIGUES DE SOUSA EIRELI

TÍTULO DO ESTABELECIMENTO (NOME DE FANTASIA)
COMBATE PRESTADORA DE SERVICOS

PORTE
ME

CÓDIGO E DESCRIÇÃO DA ATIVIDADE ECONÔMICA PRINCIPAL
81.22-2-00 - Imunização e controle de pragas urbanas

CÓDIGO E DESCRIÇÃO DAS ATIVIDADES ECONÔMICAS SECUNDÁRIAS

14.12-6-02 - Confecção, sob medida, de peças do vestuário, exceto roupas íntimas
14.13-4-01 - Confecção de roupas profissionais, exceto sob medida
14.13-4-02 - Confecção, sob medida, de roupas profissionais
38.11-4-00 - Coleta de resíduos não-perigosos
42.11-1-01 - Construção de rodovias e ferrovias
43.21-5-00 - Instalação e manutenção elétrica
43.22-3-01 - Instalações hidráulicas, sanitárias e de gás
43.22-3-02 - Instalação e manutenção de sistemas centrais de ar condicionado, de ventilação e refrigeração
43.29-1-04 - Montagem e instalação de sistemas e equipamentos de iluminação e sinalização em vias públicas, portos e aeroportos
43.30-4-02 - Instalação de portas, janelas, tetos, divisórias e armários embutidos de qualquer material
43.30-4-03 - Obras de acabamento em gesso e estuque
43.30-4-04 - Serviços de pintura de edifícios em geral
43.30-4-99 - Outras obras de acabamento da construção
43.99-1-01 - Administração de obras
45.20-0-01 - Serviços de manutenção e reparação mecânica de veículos automotores
45.20-0-07 - Serviços de instalação, manutenção e reparação de acessórios para veículos automotores
46.45-1-01 - Comércio atacadista de instrumentos e materiais para uso médico, cirúrgico, hospitalar e de laboratórios
46.49-4-08 - Comércio atacadista de produtos de higiene, limpeza e conservação domiciliar
47.11-3-02 - Comércio varejista de mercadorias em geral, com predominância de produtos alimentícios - supermercados
47.42-3-00 - Comércio varejista de material elétrico

CÓDIGO E DESCRIÇÃO DA NATUREZA JURÍDICA

230-5 - Empresa Individual de Responsabilidade Limitada (de Natureza Empresári

LOGRADOURO
Q 103 NORTE RUA DE PEDESTRE NO 9

NÚMERO
12

COMPLEMENTO
LOTE 31 SALA 01

CEP
77.001-034

BAIRRO/DISTRITO
PLANO DIRETOR NORTE

MUNICÍPIO
PALMAS

UF
TO

ENDEREÇO ELETRÔNICO
DETETIZADORACOMBATE@GMAIL.COM

TELEFONE
(63) 9290-8050

ENTE FEDERATIVO RESPONSÁVEL (EFR)

SITUAÇÃO CADASTRAL
ATIVA

DATA DA SITUAÇÃO CADASTRAL
25/07/2014

MOTIVO DE SITUAÇÃO CADASTRAL

SITUAÇÃO ESPECIAL

DATA DA SITUAÇÃO ESPECIAL

Aprovado pela Instrução Normativa RFB nº 1.863, de 27 de dezembro de 2018.

Emitido no dia 10/09/2021 às 12:11:09 (data e hora de Brasília).

Página: 1/4

EN BRANCO



REPÚBLICA FEDERATIVA DO BRASIL

CADASTRO NACIONAL DA PESSOA JURÍDICA

NÚMERO DE INSCRIÇÃO 20.714.651/0001-50 MATRIZ	COMPROVANTE DE INSCRIÇÃO E DE SITUAÇÃO CADASTRAL	DATA DE ABERTURA 25/07/2014
---	---	--------------------------------

NOME EMPRESARIAL H L RODRIGUES DE SOUSA EIRELI

<p>CÓDIGO E DESCRIÇÃO DAS ATIVIDADES ECONÔMICAS SECUNDÁRIAS</p> <p>47.44-0-99 - Comércio varejista de materiais de construção em geral</p> <p>47.51-2-01 - Comércio varejista especializado de equipamentos e suprimentos de informática</p> <p>47.52-1-00 - Comércio varejista especializado de equipamentos de telefonia e comunicação</p> <p>47.53-9-00 - Comércio varejista especializado de eletrodomésticos e equipamentos de áudio e vídeo</p> <p>47.54-7-01 - Comércio varejista de móveis</p> <p>47.55-5-02 - Comercio varejista de artigos de armarinho</p> <p>47.59-8-01 - Comércio varejista de artigos de tapeçaria, cortinas e persianas</p> <p>47.61-0-03 - Comércio varejista de artigos de papelaria</p> <p>47.72-5-00 - Comércio varejista de cosméticos, produtos de perfumaria e de higiene pessoal</p> <p>47.89-0-05 - Comércio varejista de produtos saneantes domissanitários</p> <p>47.89-0-99 - Comércio varejista de outros produtos não especificados anteriormente</p> <p>49.23-0-02 - Serviço de transporte de passageiros - locação de automóveis com motorista</p> <p>52.29-0-02 - Serviços de reboque de veículos</p> <p>56.20-1-02 - Serviços de alimentação para eventos e recepções - bufê</p> <p>58.21-2-00 - Edição integrada à impressão de livros</p> <p>58.22-1-01 - Edição integrada à impressão de jornais diários</p> <p>58.23-9-00 - Edição integrada à impressão de revistas</p> <p>58.29-8-00 - Edição integrada à impressão de cadastros, listas e de outros produtos gráficos</p> <p>61.10-8-01 - Serviços de telefonia fixa comutada - STFC</p> <p>62.01-5-01 - Desenvolvimento de programas de computador sob encomenda</p>

<p>CÓDIGO E DESCRIÇÃO DA NATUREZA JURÍDICA</p> <p>230-5 - Empresa Individual de Responsabilidade Limitada (de Natureza Empresári</p>
--

LOGRADOURO Q 103 NORTE RUA DE PEDESTRE NO 9	NÚMERO 12	COMPLEMENTO LOTE 31 SALA 01
--	--------------	--------------------------------

CEP 77.001-034	BAIRRO/DISTRITO PLANO DIRETOR NORTE	MUNICÍPIO PALMAS	UF TO
-------------------	--	---------------------	----------

ENDEREÇO ELETRÔNICO DETETIZADORACOMBATE@GMAIL.COM	TELEFONE (63) 9290-8050
--	----------------------------

ENTE FEDERATIVO RESPONSÁVEL (EFR) *****
--

SITUAÇÃO CADASTRAL ATIVA	DATA DA SITUAÇÃO CADASTRAL 25/07/2014
-----------------------------	--

MOTIVO DE SITUAÇÃO CADASTRAL

SITUAÇÃO ESPECIAL *****	DATA DA SITUAÇÃO ESPECIAL *****
----------------------------	------------------------------------

Aprovado pela Instrução Normativa RFB nº 1.863, de 27 de dezembro de 2018.

Emitido no dia 10/09/2021 às 12:11:09 (data e hora de Brasília).

Página: 2/4

FRANCESCO
EY BRANCO



REPÚBLICA FEDERATIVA DO BRASIL

CADASTRO NACIONAL DA PESSOA JURÍDICA

NÚMERO DE INSCRIÇÃO 20.714.651/0001-50 MATRIZ	COMPROVANTE DE INSCRIÇÃO E DE SITUAÇÃO CADASTRAL	DATA DE ABERTURA 25/07/2014
---	---	--------------------------------

NOME EMPRESARIAL H L RODRIGUES DE SOUSA EIRELI

<p>CÓDIGO E DESCRIÇÃO DAS ATIVIDADES ECONÔMICAS SECUNDÁRIAS</p> <p>62.02-3-00 - Desenvolvimento e licenciamento de programas de computador customizáveis 62.03-1-00 - Desenvolvimento e licenciamento de programas de computador não-customizáveis 62.09-1-00 - Suporte técnico, manutenção e outros serviços em tecnologia da informação 63.11-9-00 - Tratamento de dados, provedores de serviços de aplicação e serviços de hospedagem na internet 63.19-4-00 - Portais, provedores de conteúdo e outros serviços de informação na internet 68.21-8-01 - Corretagem na compra e venda e avaliação de imóveis 68.21-8-02 - Corretagem no aluguel de imóveis 70.20-4-00 - Atividades de consultoria em gestão empresarial, exceto consultoria técnica específica 73.11-4-00 - Agências de publicidade 73.12-2-00 - Agenciamento de espaços para publicidade, exceto em veículos de comunicação 73.19-0-02 - Promoção de vendas 73.19-0-03 - Marketing direto 73.19-0-04 - Consultoria em publicidade 74.90-1-04 - Atividades de intermediação e agenciamento de serviços e negócios em geral, exceto imobiliários 77.11-0-00 - Locação de automóveis sem condutor 77.19-5-99 - Locação de outros meios de transporte não especificados anteriormente, sem condutor 77.21-7-00 - Aluguel de equipamentos recreativos e esportivos 77.32-2-01 - Aluguel de máquinas e equipamentos para construção sem operador, exceto andaimes 77.39-0-03 - Aluguel de palcos, coberturas e outras estruturas de uso temporário, exceto andaimes 77.39-0-99 - Aluguel de outras máquinas e equipamentos comerciais e industriais não especificados anteriormente, sem operador</p>

<p>CÓDIGO E DESCRIÇÃO DA NATUREZA JURÍDICA</p> <p>230-5 - Empresa Individual de Responsabilidade Limitada (de Natureza Empresári</p>
--

LOGRADOURO Q 103 NORTE RUA DE PEDESTRE NO 9	NÚMERO 12	COMPLEMENTO LOTE 31 SALA 01
--	--------------	--------------------------------

CEP 77.001-034	BAIRRO/DISTRITO PLANO DIRETOR NORTE	MUNICÍPIO PALMAS	UF TO
-------------------	--	---------------------	----------

ENDEREÇO ELETRÔNICO DETETIZADORACOMBATE@GMAIL.COM	TELEFONE (63) 9290-8050
--	----------------------------

ENTE FEDERATIVO RESPONSÁVEL (EFR) *****
--

SITUAÇÃO CADASTRAL ATIVA	DATA DA SITUAÇÃO CADASTRAL 25/07/2014
-----------------------------	--

MOTIVO DE SITUAÇÃO CADASTRAL

SITUAÇÃO ESPECIAL *****	DATA DA SITUAÇÃO ESPECIAL *****
----------------------------	------------------------------------

Aprovado pela Instrução Normativa RFB nº 1.863, de 27 de dezembro de 2018.

Emitido no dia 10/09/2021 às 12:11:09 (data e hora de Brasília).

Página: 3/4

EN BRANCO



REPÚBLICA FEDERATIVA DO BRASIL
CADASTRO NACIONAL DA PESSOA JURÍDICA

704

To

NÚMERO DE INSCRIÇÃO 20.714.651/0001-50 MATRIZ	COMPROVANTE DE INSCRIÇÃO E DE SITUAÇÃO CADASTRAL	DATA DE ABERTURA 25/07/2014
NOME EMPRESARIAL H L RODRIGUES DE SOUSA EIRELI		
CÓDIGO E DESCRIÇÃO DAS ATIVIDADES ECONÔMICAS SECUNDÁRIAS 78.20-5-00 - Locação de mão-de-obra temporária 78.30-2-00 - Fornecimento e gestão de recursos humanos para terceiros 80.20-0-01 - Atividades de monitoramento de sistemas de segurança eletrônico 81.11-7-00 - Serviços combinados para apoio a edifícios, exceto condomínios prediais 81.21-4-00 - Limpeza em prédios e em domicílios 81.29-0-00 - Atividades de limpeza não especificadas anteriormente 81.30-3-00 - Atividades paisagísticas 82.11-3-00 - Serviços combinados de escritório e apoio administrativo 82.19-9-99 - Preparação de documentos e serviços especializados de apoio administrativo não especificados anteriormente 82.30-0-01 - Serviços de organização de feiras, congressos, exposições e festas 82.30-0-02 - Casas de festas e eventos 90.01-9-06 - Atividades de sonorização e de iluminação 96.01-7-01 - Lavanderias		
CÓDIGO E DESCRIÇÃO DA NATUREZA JURÍDICA 230-5 - Empresa Individual de Responsabilidade Limitada (de Natureza Empresári		
LOGRADOURO Q 103 NORTE RUA DE PEDESTRE NO 9	NÚMERO 12	COMPLEMENTO LOTE 31 SALA 01
CEP 77.001-034	BAIRRO/DISTRITO PLANO DIRETOR NORTE	MUNICÍPIO PALMAS
		UF TO
ENDEREÇO ELETRÔNICO DETETIZADORACOMBATE@GMAIL.COM		TELEFONE (63) 9290-8050
ENTE FEDERATIVO RESPONSÁVEL (EFR) *****		
SITUAÇÃO CADASTRAL ATIVA	DATA DA SITUAÇÃO CADASTRAL 25/07/2014	
MOTIVO DE SITUAÇÃO CADASTRAL		
SITUAÇÃO ESPECIAL *****		DATA DA SITUAÇÃO ESPECIAL *****

Aprovado pela Instrução Normativa RFB nº 1.863, de 27 de dezembro de 2018.

Emitido no dia 10/09/2021 às 12:11:09 (data e hora de Brasília).

Página: 4/4

EM BRANCO

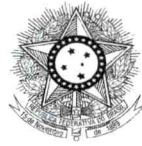

PODER JUDICIÁRIO
JUSTIÇA DO TRABALHO

CERTIDÃO NEGATIVA DE DÉBITOS TRABALHISTAS

Nome: H L RODRIGUES DE SOUSA EIRELI (MATRIZ E FILIAIS)

CNPJ: 20.714.651/0001-50

Certidão n°: 27803061/2021

Expedição: 09/09/2021, às 08:29:33

Validade: 07/03/2022 - 180 (cento e oitenta) dias, contados da data de sua expedição.

Certifica-se que **H L RODRIGUES DE SOUSA EIRELI (MATRIZ E FILIAIS)**, inscrito(a) no CNPJ sob o n° **20.714.651/0001-50**, **NÃO CONSTA** do Banco Nacional de Devedores Trabalhistas.

Certidão emitida com base no art. 642-A da Consolidação das Leis do Trabalho, acrescentado pela Lei n° 12.440, de 7 de julho de 2011, e na Resolução Administrativa n° 1470/2011 do Tribunal Superior do Trabalho, de 24 de agosto de 2011.

Os dados constantes desta Certidão são de responsabilidade dos Tribunais do Trabalho e estão atualizados até 2 (dois) dias anteriores à data da sua expedição.

No caso de pessoa jurídica, a Certidão atesta a empresa em relação a todos os seus estabelecimentos, agências ou filiais.

A aceitação desta certidão condiciona-se à verificação de sua autenticidade no portal do Tribunal Superior do Trabalho na Internet (<http://www.tst.jus.br>).

Certidão emitida gratuitamente.

INFORMAÇÃO IMPORTANTE

Do Banco Nacional de Devedores Trabalhistas constam os dados necessários à identificação das pessoas naturais e jurídicas inadimplentes perante a Justiça do Trabalho quanto às obrigações estabelecidas em sentença condenatória transitada em julgado ou em acordos judiciais trabalhistas, inclusive no concernente aos recolhimentos previdenciários, a honorários, a custas, a emolumentos ou a recolhimentos determinados em lei; ou decorrentes de execução de acordos firmados perante o Ministério Público do Trabalho ou Comissão de Conciliação Prévia.

EM BRANCO

PREFEITURA MUNICIPAL DE PALMAS Secretaria Municipal de Finanças Diretoria de Administração Tributária 6 de Dezembro de 2021 às 22:10	706	FORMULÁRIO DE INFORMAÇÕES CADASTRAIS FIC - PESSOA JURÍDICA	CCP 339529	Inscrição Municipal 2240336
--	------------	---	----------------------	---------------------------------------

INFORMAÇÕES GERAIS

Natureza: ALTERAÇÃO	Tipo Inscrição: DEFINITIVO	Data Evento: 29/10/2020
Estabelecimento: COM ESTABELECIMENTO		Horário de Funcionamento: COMERCIAL

DADOS DO CONTRIBUINTE

Nome/Razão Social: H L RODRIGUES DE SOUSA EIRELI		CNPJ: 20.714.651/0001-50
Nome Fantasia: COMBATE DEDETIZADORA E SERVICOS		
Natureza Jurídica: 2.305 - EMPRESA INDIVIDUAL DE RESPONSABILIDADE LIMITADA (DE NATUREZA EMPRESÁRIA)		
Tipo Registro: JUNTA	Nº Registro: 17600017936	Data Registro: 04/03/2015
Telefone Fixo: (63) 8408-7831	Celular: (63) 8408-7831	Email: dedetizadoracombate@gmail.com

ENDEREÇO ATIVIDADE - mesmo endereço para correspondência

Bairro/Quadra/Setor: 103 NORTE - II (ACNO II)		Logradouro: RUA DE PEDESTRE NO 09 (RUA DE PEDESTRE NO 09)	
Ql/Lote: CONJ. 02 (031)	Número: 12	CEP: 77020-098	Área: 30,00 m²
Complemento: SALA 01			

ATIVIDADE(S)

Código/Descrição:	Início:	Término:	Princ.
8122200 - IMUNIZAÇÃO E CONTROLE DE PRAGAS URBANAS (ATIVIDADE NECESSITA DE LICENÇA AMBIENTAL MUNICIPAL - GRAU DE RISCO MEDIO)	04/03/2015		X
8121400 - LIMPEZA EM PRÉDIOS E EM DOMICÍLIOS	04/03/2015	31/12/2017	
4322302 - INSTALAÇÃO E MANUTENÇÃO DE SISTEMAS CENTRAIS DE AR CONDICIONADO, DE VENTILAÇÃO E REFRIGERAÇÃO	04/03/2015	31/12/2017	
4789099 - COMÉRCIO VAREJISTA DE OUTROS PRODUTOS NÃO ESPECIFICADOS ANTERIORMENTE	04/03/2015	31/12/2017	

PARTICIPAÇÃO DA SOCIEDADE (SÓCIOS DIRETORES)

Nome:	CPF/CNPJ:	Entrada:	Adm.
HUDSON LEANDRO RODRIGUES DE SOUSA	131.162.743-04	11/03/2020	X
Endereço: 210 SUL, ALAMEDA 03, QI. B, LOTE 022, Nº SN, CASA 03, 77020-598		Identidade: 038.522.011-00	

RESPONSÁVEL TÉCNICO

CNPJ: 17.372.439/0001-48	Nome: AUTENTICA ASSESSORIA CONTABIL		
Relação com a Empresa: CONTADOR	Inscrição Municipal: 243743	Nº Inscrição CRC/UF: 004767/TO	
Endereço: 104 NORTE - II, AV. LO 02, CONJ. 01, LOTE 030, Nº 13, SALA 110, 77006-022			
Telefone Fixo: (63) 3215-0659	Celular: (63) 8459-0409	Email: AUTENTICAASSESSORIACONTABIL@GMAIL.COM	

ASSINATURAS

Contribuinte	Responsável Técnico	Orgão Receptor (com data)

PMA-MA CCL
EM BRANCO



GOVERNO DO ESTADO DO TOCANTINS
SECRETARIA DA FAZENDA
SUPERINTENDÊNCIA DE GESTÃO TRIBUTÁRIA
DIRETORIA DE GESTÃO DE CRÉDITOS FISCAIS
COORDENADORIA DA DÍVIDA ATIVA

707

Número da Certidão: Te

3487138

CERTIDÃO NEGATIVA DE DÉBITO - PESSOA JURÍDICA

IDENTIFICAÇÃO DO CONTRIBUINTE:

RAZÃO SOCIAL H L RODRIGUES DE SOUSA EIRELI

CNPJ 20.714.651/0001-50

INSCRIÇÃO ESTADUAL:

ATIVIDADE ECONÔMICA: Confecção, sob medida, de roupas profissionais

ENDEREÇO: QD ACNO 11 RUA DE PEDESTRE NO 9, 12, Plano Diretor Norte

MUNICÍPIO PALMAS - TO

FINALIDADE:

LICITAÇÃO

HISTÓRICO:

NÃO CONSTA DÉBITO INSCRITO EM DÍVIDA ATIVA

Fundamentação Legal - Arts. 65, 66 e 67 da Lei 1288, de 28 de Dezembro de 2001. Fica ressalvado o direito de a Fazenda Pública Estadual, inscrever e cobrar qualquer dívida de responsabilidade do contribuinte acima, que vier a ser apurada.

Validade - O prazo de validade da certidão é de trinta dias contado da data da sua emissão.

A autenticidade desta Certidão deverá ser confirmada via Internet, no endereço <http://www.to.gov.br/sefaz>

A Certidão expedida com erro, dolo, simulação ou fraude, responsabiliza, pessoalmente, o servidor que a expediu, pelo crédito tributário, assegurando o direito de regresso.

Data Emissão: Quinta-feira, 23 de Dezembro de 2021 - 07h 46m 30s

Emitida Via INTERNET

Atenção:

Qualquer rasura ou emenda invalidará este documento.

Esta certidão esta vinculada ao número do CPF, CNPJ ou Inscrição Estadual.

PM-MS CCL
EM BRANCO

Voltar

Imprimir



Certificado de Regularidade do FGTS - CRF

Inscrição: 20.714.651/0001-50

Razão Social: H A DE SOUSA EIRELI ME

Endereço: QD QD 108 SUL AVENIDA LO 3 SN LOTE 10 SL 05 / PLANO DIRETOR SUL
/ PALMAS / TO / 77020-098

A Caixa Econômica Federal, no uso da atribuição que lhe confere o Art. 7, da Lei 8.036, de 11 de maio de 1990, certifica que, nesta data, a empresa acima identificada encontra-se em situação regular perante o Fundo de Garantia do Tempo de Serviço - FGTS.

O presente Certificado não servirá de prova contra cobrança de quaisquer débitos referentes a contribuições e/ou encargos devidos, decorrentes das obrigações com o FGTS.

Validade: 27/11/2021 a 26/12/2021

Certificação Número: 2021112700595952254601

Informação obtida em 02/12/2021 12:33:01

A utilização deste Certificado para os fins previstos em Lei esta condicionada a verificação de autenticidade no site da Caixa:
www.caixa.gov.br

PMA-MA CCL

EM BRANCO

Situação do Contribuinte: Inscrição Ativa

1 - CONTROLE

 GOVERNO DO ESTADO DO TOCANTINS SECRETARIA DA FAZENDA DIRETORIA DA RECEITA	<h1>BIC</h1> BOLETIM DE INFORMAÇÕES CADASTRAIS	1.1 COLETORIA ESTADUAL AGENCIA DE ATENDIMENTO DE PALMAS
		INSCRIÇÃO ESTADUAL
		29.464.460-1

2 - SOLICITAÇÃO CADASTRAL

2.1 <input type="checkbox"/> 1 - CADASTRAMENTO <input checked="" type="checkbox"/> 2 - ALTERAÇÃO	<input type="checkbox"/> 3 - REATIVAÇÃO <input type="checkbox"/> 4 - SUSPENSÃO VOLUNTÁRIA	<input type="checkbox"/> 5 - SUSPENSÃO DE OFÍCIO <input type="checkbox"/> 6 - RECADASTRAMENTO	<input type="checkbox"/> 7 - BAIXA VOLUNTÁRIA <input type="checkbox"/> 8 - BAIXA DE OFÍCIO	2.2 - ORIGEM <input checked="" type="checkbox"/> 1 - SEFAZ <input type="checkbox"/> 2 - CONTRIBUINTE
---	--	--	---	--

3 - IDENTIFICAÇÃO

3.1 - NOME OU RAZÃO SOCIAL H L RODRIGUES DE SOUSA EIRELI			
3.2 - NOME DE FANTASIA COMBATE PRESTADORA DE SERVICOS			
3.3 - INSCRIÇÃO NO CNPJ OU CPF 20.714.651/0001-50		3.4 TIPO DE CONTRIBUINTE <input checked="" type="checkbox"/> 1 - PESSOA FÍSICA <input type="checkbox"/> 2 - PESSOA JURÍDICA	3.5 - ATIVIDADE INÍCIO 06/04/2015 TÉRMINO

4 - ENDEREÇO DO ESTABELECIMENTO

4.1 - TIPO DO LOGRADOURO QD	4.2 - NOME DO LOGRADOURO ACNO 11 RUA DE PEDESTRE NO 9	4.3 - NÚMERO 12
4.4 - COMPLEMENTO (103 NORTE) LT 31; SALA 01	4.5 - BAIRRO / DISTRITO Plano Diretor Norte	4.6 - MUNICÍPIO PALMAS
4.8 - E-MAIL DA EMPRESA detetizadoracombate@gmail.com		
4.9 - CÓDIGO DO MUNICÍPIO 1721000	4.10 - LOCALIZAÇÃO <input checked="" type="checkbox"/> 1 - ZONA URBANA <input type="checkbox"/> 2 - ZONA RURAL	4.11 - CÔD. DDD - TELEFONE 32150659
		4.12 - CEP 77.001-034

5 - INFORMAÇÕES ECONÔMICO-FISCAIS

5.1 - Nº REGISTRO/ALT. NA JUNTA COMERCIAL 17588445	5.2 - DATA DO REGISTRO 04/03/2015	5.3 - CAPITAL SOCIAL 500.000,00	5.4 CATEGORIA DO ESTABELECIMENTO <input checked="" type="checkbox"/> 1 - ÚNICO <input type="checkbox"/> 3 - FILIAL <input type="checkbox"/> 2 - MATRIZ <input type="checkbox"/> 4 - DEPÓSITO FECHADO <input type="checkbox"/> 5 - ARMAZÉM GERAL <input type="checkbox"/> 6 - CANTEIRO DE OBRAS
5.5 REGIME DE RECOLHIMENTO <input checked="" type="checkbox"/> 1 - NORMAL <input type="checkbox"/> 3 - ESTIMADO <input type="checkbox"/> 2 - SUBSTITUIÇÃO <input type="checkbox"/> 4 - ESPECIAL	5.6 - CÔD. NATUREZA JURÍDICA 2305	DESCRIÇÃO DA NATUREZA JURÍDICA EMPRESA INDIVIDUAL DE RESP.LTDA (NAT. EMPRESARIA)	
5.7 - CNAE-FISCAL PRINCIPAL 1413-4/02	DESCRIÇÃO DA CNAE-FISCAL PRINCIPAL Confecção, sob medida, de roupas profissionais		
5.8 - CNAE-FISCAL SECUNDÁRIA 4742-3/00	DESCRIÇÃO DA CNAE-FISCAL SECUNDÁRIA Comércio varejista de material elétrico		
5.9 - CNAE-FISCAL SECUNDÁRIA 4751-2/01	DESCRIÇÃO DA CNAE-FISCAL SECUNDÁRIA Comércio varejista especializado de equipamentos e suprimentos de informática		

6 - INFORMAÇÕES SOBRE A EXPLORAÇÃO RURAL

6.1 - NOME DO IMÓVEL	6.2 CATEGORIA DE OCUPAÇÃO <input type="checkbox"/> 1 - PROPRIETÁRIO <input type="checkbox"/> 3 - POSSEIRO <input type="checkbox"/> 5 - CONDOMÍNIO <input type="checkbox"/> 2 - ARRENDATÁRIO <input type="checkbox"/> 4 - COMODATÁRIO <input type="checkbox"/> 6 - OUTROS	6.3 - ÁREA DO IMÓVEL (ha)
6.4 ÁREA PASTAGEM NATURAL (ha)	6.5 ÁREA PASTAGEM FORMADA (ha)	6.6 - ÁREA CULTIVADA (ha)
6.8 - REGISTRO IMOBILIÁRIO	6.9 - NÚMERO DO REGISTRO	6.10 - LIVRO
6.11 - FLS.		6.12 - INSCRIÇÃO NO INCRA
6.13 - INFORMAÇÕES COMPLEMENTARES (lote, nº, loteamento, acesso, etc.)		6.14 INSCR. ESTADUAL PROPRIETÁRIO

7 - CONTABILISTA RESPONSÁVEL

7.1 - CPF 880.648.671-34	7.2 - NOME WERLEMJAY RODRIGUES DE CARVALHO	7.3 - CRC TO 004767/0-8
7.4 - ENDEREÇO QD ACNE 1 AV LO 2		
7.5 - CÔD DDD TELEFONE 63 3215-0659	7.6 - E-MAIL AUTENTICAASSESSORIACONTABIL@GMAIL.COM	
7.7 - MUNICÍPIO PALMAS	7.8 - UF TO	7.9 - CEP 77.006-022

8 - IDENTIFICAÇÃO DO RESPONSÁVEL DECLARANTE

8.1 - CPF 008.904.221-25	8.2 - NOME DO RESPONSÁVEL HUDSON LEANDRO RODRIGUES DE SOUSA		
8.3 - C.I. 03852201100	8.4 - ORGÃO EXPEDIDOR DET/TO	8.5 - ENDEREÇO QUADRA ARSE 24 ALAMEDA 3, 51, LOTE 22 QI B CASA 0	
8.6 - MUNICÍPIO PALMAS	8.7 - UF TO	8.8 - CEP 77.020-598	8.9 - CÔD DDD TELEFONE 63 - 992908050

9 - DECLARAÇÃO DA COLETORIA ESTADUAL

9.1 - DECLARAÇÃO DECLARO QUE CONFERI AS INFORMAÇÕES CONTIDAS NESTE BOLETIM COM A DOCUMENTAÇÃO APRESENTADA PELO CONTRIBUINTE.		10 - CARIMBO PADRONIZADO 10.1 - COLETORIA ESTADUAL
9.2 - OBSERVAÇÃO BIC DE REATIVAÇÃO		
9.3 - LOCAL DE RECEPÇÃO AGENCIA DE ATENDIMENTO DE PALMAS	9.4 - DATA 24/9/2021	
9.5 - NOME E ASSINATURA DO SERVIDOR AGUINEL VALERIO DE SOUZA NETO		
9.6 - MATRÍCULA 11185678		
9.7 - DATA		

11 - USO DA SEFAZ

VISTORIA APÓS DILIGÊNCIA, MANIFESTO: <input type="checkbox"/> FAVORÁVEL <input type="checkbox"/> DESFAVORÁVEL	HOMOLOGAÇÃO <input checked="" type="checkbox"/> DEFIRO <input type="checkbox"/> INDEFIRO
---	--

MOTIVO:

DATA: NOME - MATRICULA:

MOTIVO: ART.110 INC. I "A" DO RICMS - DEC. 2912/06 RED. DEC.4.469/11

DATA: 29/04/2021 NOME - MATRICULA: MARCELIO RODRIGUES DE LIMA - 6953948

12 - TITULAR DE FIRMA INDIVIDUAL, SÓCIOS, ADMINISTRADORES DE S/A E COOPERATIVA**29.464.460-1**

12.1 - CPF/CNPJ 008.904.221-25	12.2 - NOME OU RAZÃO SOCIAL HUDSON LEANDRO RODRIGUES DE SOUSA			12.3 NACIONALIDADE <input checked="" type="checkbox"/> 1 - BRASIL <input type="checkbox"/> 2 - EXTERIOR	12.4 - PAÍS BRASIL
12.5 - ENDEREÇO QUADRA ARSE 24 ALAMEDA 3, 51, LOTE 22 QI B CASA 03, PLANO DIRETOR SUL				12.6 - CI Nº 03852201100	12.7 - ORG. EXPED DET/TO
12.8 - MUNICÍPIO PALMAS	12.9 UF TO	12.10 - CEP 77.020-598	12.11 - DDD TELEFONE 63 - 992908050	12.12 - CONDIÇÃO <input checked="" type="checkbox"/> 1 - TITULAR 3 - ADM <input type="checkbox"/> 2 - SÓCIO	12.13 - MANDATO
					12.14 - % PART. 100

12.15 - CPF/CNPJ	12.16 - NOME OU RAZÃO SOCIAL			12.17 NACIONALIDADE <input type="checkbox"/> 1 - BRASIL <input type="checkbox"/> 2 - EXTERIOR	12.18 - PAÍS
12.19 - ENDEREÇO				12.20 - CI Nº	12.21 - ORG. EXPED
12.22 - MUNICÍPIO	12.23 UF	12.24 - CEP	12.25 - DDD TELEFONE	12.26 - CONDIÇÃO <input type="checkbox"/> 1 - TITULAR 3 - ADM <input type="checkbox"/> 2 - SÓCIO	12.27 - MANDATO
					12.28 - % PART.

12.29 - CPF/CNPJ	12.30 - NOME OU RAZÃO SOCIAL			12.31 NACIONALIDADE <input type="checkbox"/> 1 - BRASIL <input type="checkbox"/> 2 - EXTERIOR	12.32 - PAÍS
12.33 - ENDEREÇO				12.34 - CI Nº	12.35 - ORG. EXPED
12.36 - MUNICÍPIO	12.37 UF	12.38 - CEP	12.39 - DDD TELEFONE	12.40 - CONDIÇÃO <input type="checkbox"/> 1 - TITULAR 3 - ADM <input type="checkbox"/> 2 - SÓCIO	12.41 - MANDATO
					12.42 - % PART.

12.43 - CPF/CNPJ	12.44 - NOME OU RAZÃO SOCIAL			12.45 NACIONALIDADE <input type="checkbox"/> 1 - BRASIL <input type="checkbox"/> 2 - EXTERIOR	12.46 - PAÍS
12.47 - ENDEREÇO				12.48 - CI Nº	12.49 - ORG. EXPED
12.50 - MUNICÍPIO	12.51 UF	12.52 - CEP	12.53 - DDD TELEFONE	12.54 - CONDIÇÃO <input type="checkbox"/> 1 - TITULAR 3 - ADM <input type="checkbox"/> 2 - SÓCIO	12.55 - MANDATO
					12.56 - % PART.

12.57 - CPF/CNPJ	12.58 - NOME OU RAZÃO SOCIAL			12.59 NACIONALIDADE <input type="checkbox"/> 1 - BRASIL <input type="checkbox"/> 2 - EXTERIOR	12.60 - PAÍS
12.61 - ENDEREÇO				12.62 - CI Nº	12.63 - ORG. EXPED
12.64 - MUNICÍPIO	12.65 UF	12.66 - CEP	12.67 - DDD TELEFONE	12.68 - CONDIÇÃO <input type="checkbox"/> 1 - TITULAR 3 - ADM <input type="checkbox"/> 2 - SÓCIO	12.69 - MANDATO
					12.70 - % PART.

12.71 - CPF/CNPJ	12.72 - NOME OU RAZÃO SOCIAL			12.73 NACIONALIDADE <input type="checkbox"/> 1 - BRASIL <input type="checkbox"/> 2 - EXTERIOR	12.74 - PAÍS
12.75 - ENDEREÇO				12.76 - CI Nº	12.77 - ORG. EXPED
12.78 - MUNICÍPIO	12.79 UF	12.80 - CEP	12.81 - DDD TELEFONE	12.82 - CONDIÇÃO <input type="checkbox"/> 1 - TITULAR 3 - ADM <input type="checkbox"/> 2 - SÓCIO	12.83 - MANDATO
					12.84 - % PART.

12.85 - CPF/CNPJ	12.86 - NOME OU RAZÃO SOCIAL			12.87 NACIONALIDADE <input type="checkbox"/> 1 - BRASIL <input type="checkbox"/> 2 - EXTERIOR	12.88 - PAÍS
12.89 - ENDEREÇO				12.90 - CI Nº	12.91 - ORG. EXPED
12.92 - MUNICÍPIO	12.93 UF	12.94 - CEP	12.95 - DDD TELEFONE	12.96 - CONDIÇÃO <input type="checkbox"/> 1 - TITULAR 3 - ADM <input type="checkbox"/> 2 - SÓCIO	12.97 - MANDATO
					12.98 - % PART.

12.99 - CPF/CNPJ	12.100 - NOME OU RAZÃO SOCIAL			12.101 NACIONALIDADE <input type="checkbox"/> 1 - BRASIL <input type="checkbox"/> 2 - EXTERIOR	12.102 - PAÍS
12.103 - ENDEREÇO				12.104 - CI Nº	12.105 - ORG. EXPED
12.106 - MUNICÍPIO	12.107 UF	12.108 - CEP	12.109 - DDD TELEFONE	12.110 - CONDIÇÃO <input type="checkbox"/> 1 - TITULAR 3 - ADM <input type="checkbox"/> 2 - SÓCIO	12.111 - MANDATO
					12.112 - % PART.

12.113 - CPF/CNPJ	12.114 - NOME OU RAZÃO SOCIAL			12.115 NACIONALIDADE <input type="checkbox"/> 1 - BRASIL <input type="checkbox"/> 2 - EXTERIOR	12.116 - PAÍS
12.117 - ENDEREÇO				12.118 - CI Nº	12.119 - ORG. EXPED
12.120 - MUNICÍPIO	12.121 UF	12.122 - CEP	12.123 - DDD TELEFONE	12.124 - CONDIÇÃO <input type="checkbox"/> 1 - TITULAR 3 - ADM <input type="checkbox"/> 2 - SÓCIO	12.125 - MANDATO
					12.126 - % PART.

13 - DECLARAÇÃO DO CONTRIBUINTE

13.1 - LOCAL	13.2 - DATA
--------------	-------------

EN BRANCO

13.3 - DECLARAÇÃO

13.4 - ASSINATURA

711

DECLARO PARA OS DEVIDOS FINS QUE AS INFORMAÇÕES AQUI REGISTRADAS SÃO VERDADEIRAS E REPRESENTAM A SITUAÇÃO REAL DO ESTABELECIMENTO.

14 - OBSERVAÇÕES

ATIVO

28/9/2021 09:21:45

FORMA OCL
EM BRANCO

ATESTADO DE CAPACIDADE TÉCNICA

À empresa **GEFER CONSTRUTORA EIRELI - ME**, CNPJ SOB O Nº **21.262.699/0001-38**, estabelecida na **RUA POUSO ALTO, SN, CENTRO, ABREULANDIA - TOCANTINS, CEP 77.693-000**, Atesta para devidos fins de direito que a empresa **H L RODRIGUES DE SOUSA EIRELI**, CNPJ Nº **20.714.651/0001-50**, com sede na Quadra 103 norte, rua NO 09, lote 12, sala 02, em Palmas -TO., Inscrição Estadual: 29.464.460-1 -, forneceu à **MATERIAIS DE CONSTRUÇÃO**. Conforme detalhada em planilha abaixo, no período de 04 de agosto de 2021 à 30 de outubro de 2021. Conforme descrito abaixo.

ITEM	DESCRIÇÃO	UNIDADE	QTDE
1	CIMENTO PORTLAND, COMPOSTO COM ESCÓRIA, TIPO CP II - E32 - SC 50 KG	SC	8289
2	CAL TIPO CH I, EMBALAGEM DE 15KG	SC	1650
3	TIJOLO PARA ALVENARIA, COMUM, EM BARRO COZIDO E REQUEIMADO 19X24X09	UNID	18000
4	TINTA CORAL PVA ACETINADO BRANCO GELO 16L	GL	18
5	TINTA CORAL FOSCA PVA DOCE DE LEITE 16L	GL	3
6	TINTA KOKAR BRANCO NEVE PVA 16L	GL	7
7	AREIA MÉDIA	M³	180
8	AREIA FINA	M³	220
9	SEIXO BRITADO	M³	150

Registramos que a empresa entregou produtos, conforme contrato 018/2021.

Informamos ainda, que à entrega dos produtos acima referidos apresentaram bom desempenho operacional, tendo a empresa cumprido fielmente com suas obrigações, nada constando que a desabone técnica e comercialmente, até a presente data.

Palmas/TO., 22 de dezembro de 2021.

2º TABELIONATO

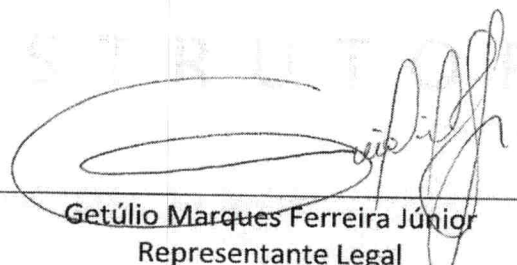

Getúlio Marques Ferreira Júnior
 Representante Legal
GEFER CONSTRUTORA EIRELI - ME
 Cnpj nº 21.262.699/0001-38

PMA-MA CCL
EM BRANCO

TERMO DE ABERTURA

Balanco Patrimonial

Número: 07

Folha: 1

Contém este documento 6 folhas numeradas do Nº 1 ao 06 emitidas através de processamento eletrônico de dados, que servirá de Balanco Patrimonial da empresa abaixo descrita no período de 01/01/2020 a 31/12/2020.

Nome da Empresa H L RODRIGUES DE SOUSA EIRELI

Ramo Imunização e controle de pragas urbanas

Endereço QUADRA 103 NORTE, RUA DE PEDESTRE NO 09

Número 12

Complemento LOTE 31, SALA 01

Bairro PLANO DIRETOR NORTE

Município PALMAS

Estado TO Cep. 77001-034

Inscrição no CNPJ 20.714.651/0001-50

Inscrição Estadual 29.464.460-1

Inscrição Municipal 2240336

Registro na junta 17600017936

PALMAS - TO, 01/01/2020



Hudson Leandro R. de Sousa

HUDSON LEANDRO RODRIGUES DE SOUSA
TITULAR
CPF: 008.904.221-25

Werlemjay R. de Carvalho
Contador
CRC-TO 004767/0-8

WERLEMJAY RODRIGUES DE CARVALHO
Reg. no CRC - TO sob o No. 004767-0/8
CPF: 880.648.671-34

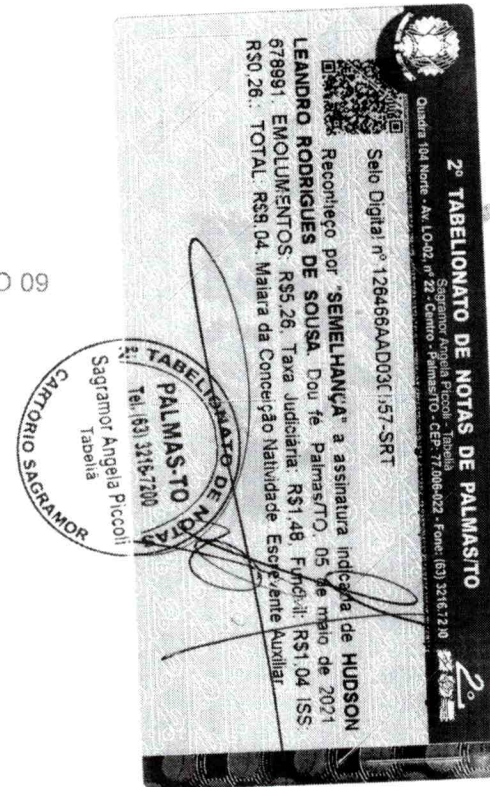

EN BRANCO

Empresa: H L RODRIGUES DE SOUSA EIRELI

CNPJ: 20.714.651/0001-50

Balço encerrado em: 31/12/2020

Folha:

002

BALANÇO PATRIMONIAL

Descrição	Saldo Atual
ATIVO	1.028.239,84
ATIVO CIRCULANTE	790.436,35
DISPONÍVEL	495.675,21
CAIXA	191.728,22
CAIXA GERAL	191.728,22
BANCOS CONTA MOVIMENTO	105.608,61
BANCO NACIONAIS	105.608,61
APLICAÇÕES FINANCEIRAS LIQUIDEZ IMEDIATA	198.338,38
APLICAÇÃO FINANCEIRA	198.338,38
CLIENTES	186.512,30
DUPLICATAS A RECEBER	186.512,30
CLIENTES DIVERSOS	186.512,30
ESTOQUE	108.248,84
MERCADORIAS, PRODUTOS E INSUMOS	108.248,84
MERCADORIA PARA REVENDA	108.248,84
ATIVO NÃO-CIRCULANTE	237.803,49
IMOBILIZADO	237.803,49
MÓVEIS E UTENSÍLIOS	320.605,33
MÓVEIS E UTENSÍLIOS	65.203,02
MAQUINAS E EQUIPAMENTOS	255.402,31
(-) DEPRECIACOES, AMORT. E EXAUS. ACUMUL	82.801,84
(-) DEPRECIACOES DE MVEIS E UTENSÍLIOS	34.960,45
(-) DEPRECIACOES MAQUINAS E EQUIPAMENTOS	47.841,39
PASSIVO	1.028.239,84
PASSIVO CIRCULANTE	115.142,30
FORNECEDORES	13.047,58
FORNECEDORES	13.047,58
FORNECEDORES NACIONAIS	13.047,58
OBRIGAOES TRIBUTARIAS	97.580,06
IMPOSTO E CONTRIBUIO A RECOLHER	97.580,06
SIMPLES NACIONAL A RECOLHER	71.459,32
SIMPLES NACIONAL PARCELADO	26.120,74
OBRIGAOES TRABALHISTA E PREVIDENCIARIA	2.269,66
OBRIGAOES COM PESSOAL	1.240,83
SALRIOS A PAGAR	1.240,83

Palmas, TO, 31 de dezembro de 2020



HUDSON LEANDRO RODRIGUES DE SOUSA

TITULAR

CPF: 008.904.221-25

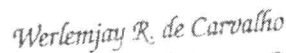

Contador

CRC TO 004767/O-8

WERLEMJAY RODRIGUES DE CARVALHO

CRC TO 004767 O 8

CPF: 880.648.671-34

13

LETTERA COL
LETTERA DRANCO



Empresa: **H L RODRIGUES DE SOUSA EIRELI**

CNPJ: 20.714.651/0001-50

Balanço encerrado em: 31/12/2020

BALANÇO PATRIMONIAL

OBRIGAÇÕES SOCIAIS	1.028,83
FGTS A RECOLHER	587,57
INSS A RECOLHER	441,26
OUTRAS OBRIGAÇÕES	2.245,00
CONTAS A PAGAR	2.245,00
ALUGUEL A PAGAR	1.200,00
ASSISTENCIA CONTABIL A PAGAR	1.045,00
PATRIMÔNIO LÍQUIDO	913.097,54
CAPITAL SOCIAL	500.000,00
CAPITAL SUBSCRITO	500.000,00
CAPITAL SOCIAL	500.000,00
LUCROS OU PREJUÍZOS ACUMULADOS	413.097,54
LUCROS OU PREJUÍZOS ACUMULADOS	413.097,54
LUCROS ACUMULADOS	413.097,54

Palmas, TO, 31 de dezembro de 2020

*Hudson Leandro R. de Sousa***HUDSON LEANDRO RODRIGUES DE SOUSA**

TITULAR

CPF: 008.904.221-25

Werlemjay R. de Carvalho
Contador
CRC-TO 004767/O-8**WERLEMJAY RODRIGUES DE CARVALHO**

CRC TO 004767 O 8

CPF: 880.648.671-34

EM BRANCO

Empresa: H L RODRIGUES DE SOUSA EIRELI
CNPJ: 20.714.651/0001-50

DEMONSTRAÇÃO DO RESULTADO DO EXERCÍCIO EM 31/12/2020

RECEITA BRUTA			
SERVIÇO PRESTADO A VISTA	724.743,20	<u>724.743,20</u>	<u>724.743,20</u>
DEDUÇÕES			
(-) SIMPLES NACIONAL	(83.120,21)	<u>(83.120,21)</u>	<u>(83.120,21)</u>
RECEITA LÍQUIDA			<u>641.622,99</u>
CMV			
COMPRA DE MERCADORIA A VISTA	(97.452,36)		
COMPRA DE MERCADORIA A PRAZO	(145.487,92)		
MATERIAL APLICADO NO SERVIÇO	(197.502,21)		
ESTOQUE INICIAL	(96.503,22)		
(-) DEVOLUÇÃO DE COMPRA	62,365,81		
(-) ESTOQUE FINAL	108.248,84	(428.696,87)	(428.696,87)
LUCRO BRUTO			<u>212.926,12</u>
DESPESAS OPERACIONAIS			<u>(124.764,59)</u>
DESPESAS COM VENDAS			
SALÁRIOS E ORDENADOS	(22.784,52)		
PUBLICIDADE E PROPAGANDA	(10.960,45)		
ALUGUEL	(14.400,00)		
MATERIAL PARA USO E CONSUMO DA EMPRESA	(16.935,75)		
ASSISTÊNCIA CONTÁBIL	(12.540,00)		
COMBUSTÍVEIS E LUBRIFICANTES	(2.106,86)		
MATERIAL DE HIGIENE E LIMPEZA	(985,45)		
TELEFONE	(1.980,02)		
DEPRECIações E AMORTIZAÇÕES	(32.060,53)		
ENERGIA ELETRICA	(2.209,43)		
AGUA E ESGOTO	(1.904,68)		
		<u>(118.867,69)</u>	<u>(118.867,69)</u>
DESPESAS ADMINISTRATIVAS			
TAXAS ESTADUAIS	(96,00)		
TAXAS MUNICIPAIS	(2.604,55)		
JUROS DE MORA	(2.605,45)		
JUROS SOBRE PARCELAMENTOS	(464,24)		
EB. IOF	(126,66)	<u>(5.896,90)</u>	<u>(5.896,90)</u>
RESULTADO OPERACIONAL			<u>88.161,53</u>
RESULTADO ANTES DO IR E CSL			88.161,53
LUCRO DO EXERCÍCIO			<u>88.161,53</u>

Hudson Leandro R. de Sousa
HUDSON LEANDRO RODRIGUES DE SOUSA
TITULAR
CPF: 008.904.221-25

Werlemjay R. de Carvalho
Contador
CRC-TO 004767/0-8
WERLEMJAY RODRIGUES DE CARVALHO
Reg. no CRC - TO sob o No. 004767 O 8
CPF: 880.648.671-34

PMA-MA CCL
EN BRANCO

Empresa: H L RODRIGUES DE SOUSA EIRELI

Folha:

0005

CNPJ: 20.714.651/0001-50

TABELA DE INDICES

LIQUIDEZ CORRENTE

ATIVO CIRCULANTE	AC	790.436,35
PASSIVO CIRCULANTE	PC	115.142,30

LC

AC/PC 6,86

LIQUIDEZ GERAL

ATIVO CIRCULANTE	AC	790.436,35
REALIZAVEL A LONGO PRAZO	RLP	-
PASSIVO CIRCULANTE	PC	115.142,30
PASSIVO NÃO CIRCULANTE	PNC	-

LG

(AC + RLP) / (PC + PNC) 6,86

SOLVENCIA GERAL

ATIVO TOTAL	AT	1.028.239,84
PASSIVO CIRCULANTE	PC	115.142,30
PASSIVO NÃO CIRCULANTE	PNC	-

SG

AT / (PC + PNC) 8,93

GRAU DE INDIVIDAMENTO

PASSIVO CIRCULANTE	PC	115.142,30
PASSIVO N CIRCULANTE	PNC	-
ATIVO	AT	1.028.239,84

GI

PC + PNC / AT 0,11

PALMAS, TO, 31 DE DEZEMBRO DE 2020.

*Hudson Leandro R. de Sousa*HUDSON LEANDRO RODRIGUES DE SOUSA
TITULAR

008.904.221-25

*Werlemjay R. de Carvalho*Contador
CRC-TO 004767/0-8*Werlemjay R. de Carvalho*
WERLEMJAY RODRIGUES DE CARVALHO
CONTADOR CRC-TO: 04767-0/8

EN ENRICO

TERMO DE ENCERRAMENTO

Balanço Patrimonial

Número: 07

Folha: 6

Contém este documento 6 folhas numeradas do Nº 1 ao 06 emitidas através de processamento eletrônico de dados, que servirá de Balanço Patrimonial da empresa abaixo descrita no período de 01/01/2020 a 31/12/2020.

Nome da Empresa H L RODRIGUES DE SOUSA EIRELI

Ramo Imunização e controle de pragas urbanas

Endereço QUADRA 103 NORTE, RUA DE PEDESTRE NO 09

Número 12

Complemento LOTE 31, SALA 01

Bairro PLANO DIRETOR NORTE

Município PALMAS

Estado TO Cep: 77001-034

Inscrição no CNPJ 20.714.651/0001-50

Inscrição Estadual 29.464.460-1

Inscrição Municipal 2240336

Registro na junta 17600017936

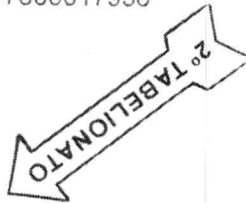
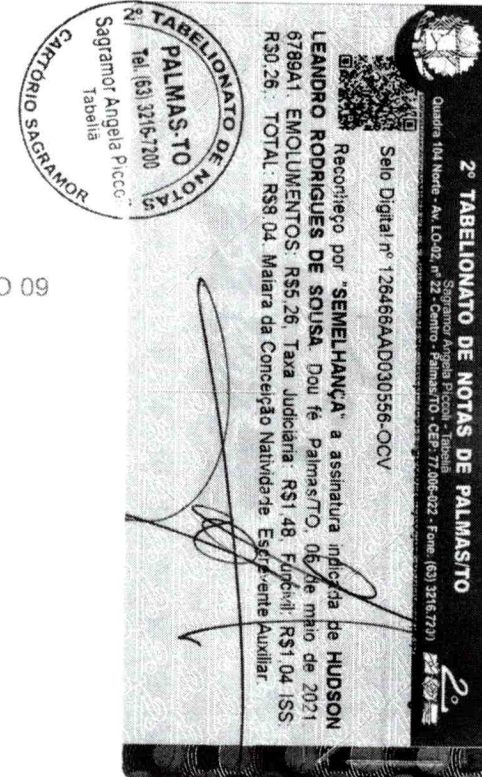

PALMAS - TO, 31/12/2020

Werlemjay R. de Carvalho
Contador
CRC-TO 004767/0-8

Hudson Leandro R. de Sousa
HUDSON LEANDRO RODRIGUES DE SOUSA
TITULAR
CPF: 008.904.221-25

WERLEMJAY RODRIGUES DE CARVALHO
Reg. no CRC - TO sob o No. 004767-0/8
CPF: 880.648.671-34

EM BRANCO



E

TERMO DE AUTENTICIDADE

Eu, WERLEMJAY RODRIGUES DE CARVALHO, com inscrição ativa no CRC/TO, sob o nº 00476708, inscrito no CPF nº 88064867134, DECLARO, sob as penas da Lei Penal, e sem prejuízo das sanções administrativas e cíveis, que este documento é autêntico e condiz com o original.

IDENTIFICAÇÃO DO(S) ASSINANTE(S)		
CPF	Nº do Registro	Nome
88064867134	00476708	WERLEMJAY RODRIGUES DE CARVALHO

CERTIFICO O REGISTRO EM 12/05/2021 07:59 SOB Nº 20210237520.
PROTOCOLO: 210237520 DE 10/05/2021.
CÓDIGO DE VERIFICAÇÃO: 12103297969. CNPJ DA SEDE: 20714651000150.
NIRE: 17600017936. COM EFEITOS DO REGISTRO EM: 31/12/2020.
H L RODRIGUES DE SOUSA EIRELI



ERLAN SOUZA MILHOMEM
SECRETÁRIO-GERAL
www.simplifica.to.gov.br

A validade deste documento, se impresso, fica sujeito à comprovação de sua autenticidade nos respectivos portais, informando seus respectivos códigos de verificação.

PMA-MA CCL
EM BRANCO