



COMISSÃO CENTRAL DE LICITAÇÃO - CCL

JUNTADA DE DOCUMENTAÇÃO

HABILITAÇÃO

Processo Administrativo nº 1838/2022

Tomada de Preço nº 002/2022

Objeto: Contratação de pessoa(s) jurídica(s) para construção de uma escola de Ensino Fundamental, de um pavimento, com 06 salas de aula e quadra, no bairro Nova Açailândia, de interesse da Secretaria Municipal de Educação.

Empresa:	ENTEC EMPREENDIMENTOS EIRELI
CNPJ:	19.543.790/0001-80
Endereço:	Rua Poção de Pedras, nº 10, Quintas do Calhau, São Luís / MA. CEP: 65.072-027.



Ministério da Economia
Secretaria Especial de Desburocratização, Gestão e Governo Digital
Secretaria de Gestão

Sistema de Cadastramento Unificado de Fornecedores - SICAF

Certificado de Registro Cadastral - CRC

(Emissão conforme art. 17 da Instrução Normativa nº 03, de 26 abril de 2018)

CNPJ:

19.543.790/0001-80

Razão Social:

ENTEC EMPREENDIMENTOS EIRELI

Atividade Econômica Principal:

4120-4/00 - CONSTRUÇÃO DE EDIFÍCIOS

Endereço:

RUA POCAO DE PEDRAS, 10 - QUINTAS DO CALHAU - São Luís / Maranhão

Observações:

A veracidade das informações poderá ser verificada no endereço www.comprasgovernamentais.gov.br.
Este certificado não substitui os documentos enumerados nos artigos 28 a 31 da Lei nº 8.666, de 1993.

Emitido em: 31/03/2022 14:28



Handwritten signature in blue ink.

LEI N. 7.116 DE 29 DE AGOSTO DE 1983

CP: 0072346305 P-455 VIA-02
REGISTRO GERAL 037956432009-1 DATA DE EMISSÃO: 17/09/2021

MASC N.0134502 FLS. 155 LIV. 00132 SÃO LUIS MA 2 ZONA

Y VALERIO ZONA - SOC. CTR. / BARR. / AP.
M. PAU. FASER. ED. N. D. DE PROF. SIONAL.
SERT. BLETAR. CTR.

MA821242199

VALIDA EM TODO O TERRITÓRIO NACIONAL

REPÚBLICA FEDERATIVA DO BRASIL

ESTADO DO MARANHÃO
SECRETARIA DE ESTADO DA SEGURANÇA PÚBLICA
POLÍCIA GERAL DE POLÍCIA CIVIL
INSTITUTO DE IDENTIFICAÇÃO

Nome: LUTIAS LEDA ARAUJO FERNANDES
FELICIDADE
FERNANDO MARCELO ARAUJO FERNANDES
E GIANINA EMANUELA CARNEIRO LEDA

DATA DE REGISTRO: 09/08/2021
ORGÃO EMISSOR: SSP/MA
SÃO LUIS - MA

Assinatura: Lúcia Leda Araujo Fernandes
ASSERVIADA DO TITULAR

CARTEIRA DE IDENTIDADE

Handwritten signature in blue ink.

Handwritten signature in blue ink.

Handwritten mark 'X' in blue ink.



Handwritten signature in blue ink.

5 TABELIONATO DE NOTAS DE SÃO LUIS JULIANA PERRERA SOARES LOUZEIRO
Av. Colares Moreira, N. 2, Ed. Planta Tower, Ls13 e 14 Renascença - 1981-3303-7155 - CEP: 65.075-441 - São Luís/MA

AUTENTICACÃO
Conferido e achado conforme original apresentado
São Luís, 01/04/2022 12:37:20 3982
Em Testemunho da verdade.

Gabriel Silva Barbosa - Estrevente
PODER JUDICIÁRIO - TJMA
Selo: AUTENT156711A3LV48U0YIV1Z01 - Ato: 13.18
Emol.: R\$5,14 FERC.: R\$0,15 FADEP: R\$0,20 FEMP: R\$0,20 Total: R\$5,69
Consulte a validade deste selo no site <https://seio.tjma.jus.br>

QR CODE

Handwritten number '00002' in blue ink.

VERSO EM BRANCO

VERSO EM BRANCO



**ALTERAÇÃO CONTRATUAL DE N° 16 DA EMPRESA INDIVIDUAL
DE RESPONSABILIDADE LTDA ENTEC ENGENHARIA EIRELI**

Pelo presente instrumento particular de Alteração de Empresa Individual de Responsabilidade Limitada:

CRISTINA DAS GRACAS ARAMAKI, brasileira, natural de São Luís – MA, solteira, nascida em 07/12/1949, Empresária, portador da Carteira de Identidade N° 0584885720169 SSP-MA, com data de Expedição 22/03/2016 e CPF n° 027.437.953-87, residente e domiciliado na Rua Poção de Pedras, Nr 10, Bairro Quintas do Calhau, São Luis/MA, CEP 65.072-027, resolve Alterar a Empresa Individual de Responsabilidade Limitada **ENTEC EMPREENDIMENTOS EIRELI**, com sede na cidade de São Luís – MA, na Rua Pocaço de Pedras, Nr 10, Bairro Quintas do Calhau, Cep 65.072-027, registrada sob o NIRE 21600096243 em 16/01/2014, CNPJ 19.543.790/0001-80 de acordo com as cláusulas e condições abaixo:

CLÁUSULA PRIMEIRA – A titular **CRISTINA DAS GRACAS ARAMAKI**, cede e transfere a titularidade e o capital da empresa no valor de 5.100.000,00 (Cinco milhões e cem mil reais), já integralizado em moeda corrente do país, conforme ato constitutivo à **LUKAS LEDA ARAMAKI FERNANDES**, brasileiro, natural de São Luis - MA, solteiro, nascido em 09/08/2001, Empresário, portador da RG N° 037956432009-1 SSP/MA, com data de Expedição 11/10/2018 e CPF n° 007.233.463-05, residente e domiciliado na Rua Poção de Pedras, Nr 10, Bairro Quintas do Calhau, São Luis/MA, CEP 65.072-027, dando plena, geral, rasa e irrevogável quitação, nada mais tendo a reclamar da empresa, passando o titular ingressante a assumir neste ato o ativo e passivo da empresa.

00003

CLÁUSULA SEGUNDA – A responsabilidade do titular é limitada ao capital integralizado da empresa que será regida pelo regime jurídico da empresa Limitada e supletivamente pela lei da Sociedade Anônima (LEI 6.404/76).

CLÁUSULA TERCEIRA – O titular declara sob as penas da lei, que não está impedido, por lei especial, e nem condenado ou eu se encontra sob os efeitos de condenação, que o proíba de exercer a administração desta EIRELI, bem como não está impedido, ou em virtude de condenação criminal, ou por se encontrar sob os efeitos dela, a pena que vede, ainda que temporariamente, o acesso a cargos públicos ou crime falimentar, de prevaricação, peita ou suborno, concussão, peculato, ou contra a economia popular, contra o sistema financeiro nacional, contra normas de defesa de concorrência, contra as relações de consumo, fé pública ou a propriedade. (Art. 1011, § 1º, CC/2002).

CLÁUSULA QUARTA - A administração da empresa cabe ao seu titular já qualificado acima, com os poderes e atribuições de representação ativa e passiva, judicial e extrajudicial, podendo praticar todos os atos compreendidos no objeto.

CLÁUSULA QUINTA - O titular da empresa declara, sob as penas da lei, que não figura como titular de nenhuma outra Empresa Individual de Responsabilidade Limitada.

A vista da modificação ora ajustada, consolida-se e passa-se a transcrever, na íntegra, o ato constitutivo da referida EIRELI com teor seguinte:

CLÁUSULA PRIMEIRA – DO NOME EMPRESARIAL E ENDEREÇO



0006

A empresa girara sob denominação de **ENTEC EMPREENDIMENTOS EIRELI**, com sede na cidade de São Luís – MA, na Rua Poca de Pedras, Nr 10, Bairro Quintas do Calhau, Cep 65.072-027, podendo, a qualquer tempo, a critério de seu titular, abrir ou fechar filiais em qualquer parte do território nacional.

CLÁUSULA SEGUNDA – DO OBJETO DA EMPRESA

O objeto da empresa continua o mesmo que é:

- 41.20-4-00 - Construção de edifícios;
- 37.02-9-00 - Atividades relacionadas a esgoto, exceto a gestão de redes;
- 38.11-4-00 - Coleta de resíduos não-perigosos;
- 38.12-2-00 - Coleta de resíduos perigosos;
- 38.21-1-00 - Tratamento e disposição de resíduos não-perigosos;
- 38.22-0-00 - Tratamento e disposição de resíduos perigosos;
- 42.11-1-01 - Construção de rodovias e ferrovias;
- 42.13-8-00 - Obras de urbanização - ruas, praças e calçadas;
- 42.22-7-01 - Construção de redes de abastecimento de água, coleta de esgoto e construções correlatas, exceto obras de irrigação;
- 43.13-4-00 - Obras de terraplenagem;
- 43.29-1-04 - Montagem e instalação de sistemas e equipamentos de iluminação e sinalização em vias públicas, portos e aeroportos;
- 43.99-1-04 - Serviços de operação e fornecimento de equipamentos para transporte e elevação de cargas e pessoas para uso em obras;
- 43.99-1-05 - Perfuração e construção de poços de água;
- 49.23-0-02 - Serviço de transporte de passageiros - locação de automóveis com motorista;
- 49.24-8-00 - Transporte escolar;
- 68.22-6-00 - Gestão e administração da propriedade imobiliária;
- 71.11-1-00 - Serviços de arquitetura;
- 71.12-0-00 - Serviços de engenharia;

00004

- 77.32-2-01 - Aluguel de máquinas e equipamentos para construção sem operador, exceto andaimes;
- 77.32-2-02 - Aluguel de andaimes;
- 77.39-0-03 - Aluguel de palcos, coberturas e outras estruturas de uso temporário, exceto andaimes;
- 81.30-3-00 - Atividades paisagísticas;
- 82.11-3-00 - Serviços combinados de escritório e apoio administrativo;
- 82.30-0-01 - Serviços de organização de feiras, congressos, exposições e festas;
- 90.01-9-05 - Produção de espetáculos de rodeios, vaquejadas e similares;
- 90.01-9-06 - Atividades de sonorização e de iluminação;

CLÁUSULA TERCEIRA – DO PRAZO DE DURAÇÃO

O prazo de duração é por tempo indeterminado. É garantida a continuidade da pessoa jurídica diante do impedimento da força maior ou impedimento temporário ou permanente do titular, podendo a empresa ser alterada para atender uma nova situação.

CLÁUSULA QUARTA – DO CAPITAL SOCIAL DA EMPRESA

O Capital Social é de R\$ 5.100.000,00 (cinco milhões e cem mil reais), o qual está totalmente subscrito e integralizado neste ato em dinheiro, em moeda corrente nacional, pelo titular.

CLÁUSULA QUINTA – DA ADMINISTRAÇÃO

A empresa será administrada pelo seu titular, **LUKAS LEDA ARAMAKI FERNANDES**, a quem caberá dentre outras atribuições, a representação ativa e passiva, judicial e extrajudicial, desta EIRELI, sendo a responsabilidade do titular limitada ao capital integralizado.



CLÁUSULA SEXTA – DO EXERCÍCIO SOCIAL

O término de cada exercício social será encerrado em 31 de dezembro do ano civil, com apresentação do balanço patrimonial e resultado econômico do ano fiscal.

CLÁUSULA SETIMA – DA DECLARAÇÃO

Declara o titular da EIRELI, para os devidos fins e efeitos de direito, que o mesmo não participa de nenhuma outra empresa, pessoa jurídica dessa modalidade.

CLÁUSULA OITAVA – DA RESPONSABILIDADE

A responsabilidade do titular é limitada ao capital integralizado da empresa que será regida pelo regime jurídico da empresa Limitada e supletivamente pela lei da Sociedade Anônima (LEI 6.404/76).

CLÁUSULA NONA – DO DESEMPEDIMENTO

O titular declara sob as penas da lei, que não esta impedido, por lei especial, e nem condenado ou eu se encontra sob os efeitos de condenação, que o proíba de exercer a administração desta EIRELI, bem como não esta impedido, ou em virtude de condenação criminal, ou por se encontrar sob os efeitos dela, a pena que vede, ainda que temporariamente, o acesso a cargos públicos ou crime falimentar, de prevaricação, peita ou suborno, concussão, peculato, ou contra a economia popular, contra o sistema financeiro nacional, contra normas de defesa de concorrência, contra as relações de consumo, fé publica ou a propriedade. (Art. 1011, § 1º, CC/2002).

00005

CLÁUSULA DECIMA – DO FORO

Fica eleito o foro de São Luís - MA, para resolver quaisquer litígios oriundos do presente Ato Constitutivo de EIRELI.

O instrumento do Ato Constitutivo de EIRELI, será assinado em 1 via registrado na Junta Comercial do Estado do Maranhão – JUCEMA.

São Luís – MA, 14 de julho de 2021.

CRISTINA DAS GRACAS ARAMAKI

Titular/Administrador

CPF N° 027.437.953-87

LUKAS LEDA ARAMAKI FERNANDES

Titular/Administrador

CPF N° 007.233.463-05



ASSINATURA ELETRÔNICA

Certificamos que o ato da empresa ENTEC EMPREENDIMENTOS EIRELI consta assinado digitalmente por:

IDENTIFICAÇÃO DO(S) ASSINANTE(S)	
CPF/CNPJ	Nome
00723346305	LUKAS LEDA ARAMAKI FERNANDES
02743795387	CRISTINA DAS GRACAS ARAMAKI

CERTIFICO O REGISTRO EM 28/07/2021 11:52 SOB Nº 20210939028.
PROTOCOLO: 210939028 DE 28/07/2021.
CÓDIGO DE VERIFICAÇÃO: 12105446775. CNPJ DA SEDE: 19543790000180.
NIRE: 21600096243. COM EFEITOS DO REGISTRO EM: 14/07/2021.
ENTEK EMPREENDIMENTOS EIRELI

JUCEMA

LÍLIAN THERESA RODRIGUES MENDONÇA
SECRETÁRIA-GERAL
www.empresafacil.ma.gov.br



REPÚBLICA FEDERATIVA DO BRASIL
CADASTRO NACIONAL DA PESSOA JURÍDICA

NÚMERO DE INSCRIÇÃO 19.543.790/0001-80 MATRIZ	COMPROVANTE DE INSCRIÇÃO E DE SITUAÇÃO CADASTRAL	DATA DE ABERTURA 16/01/2014
NOME EMPRESARIAL ENTEC EMPREENDIMENTOS EIRELI		
TÍTULO DO ESTABELECIMENTO (NOME DE FANTASIA) ENTEC EMPREENDIMENTOS	PORTE EPP	
CÓDIGO E DESCRIÇÃO DA ATIVIDADE ECONÔMICA PRINCIPAL 41.20-4-00 - Construção de edifícios		
CÓDIGO E DESCRIÇÃO DAS ATIVIDADES ECONÔMICAS SECUNDÁRIAS 37.02-9-00 - Atividades relacionadas a esgoto, exceto a gestão de redes 38.11-4-00 - Coleta de resíduos não-perigosos 38.12-2-00 - Coleta de resíduos perigosos 38.21-1-00 - Tratamento e disposição de resíduos não-perigosos 38.22-0-00 - Tratamento e disposição de resíduos perigosos 42.11-1-01 - Construção de rodovias e ferrovias 42.13-8-00 - Obras de urbanização - ruas, praças e calçadas 42.22-7-01 - Construção de redes de abastecimento de água, coleta de esgoto e construções correlatas, exceto obras de irrigação 43.13-4-00 - Obras de terraplenagem 43.29-1-04 - Montagem e instalação de sistemas e equipamentos de iluminação e sinalização em vias públicas, portos e aeroportos 43.99-1-04 - Serviços de operação e fornecimento de equipamentos para transporte e elevação de cargas e pessoas para uso em obras 43.99-1-05 - Perfuração e construção de poços de água 49.23-0-02 - Serviço de transporte de passageiros - locação de automóveis com motorista 49.24-8-00 - Transporte escolar 68.22-6-00 - Gestão e administração da propriedade imobiliária 71.11-1-00 - Serviços de arquitetura 71.12-0-00 - Serviços de engenharia 77.32-2-01 - Aluguel de máquinas e equipamentos para construção sem operador, exceto andaimes 77.32-2-02 - Aluguel de andaimes 77.39-0-03 - Aluguel de palcos, coberturas e outras estruturas de uso temporário, exceto andaimes		
CÓDIGO E DESCRIÇÃO DA NATUREZA JURÍDICA 230-5 - Empresa Individual de Responsabilidade Limitada (de Natureza Empresári		
LOGRADOURO R POCAO DE PEDRAS	NÚMERO 10	COMPLEMENTO *****
CEP 65.072-027	BAIRRO/DISTRITO QUINTAS DO CALHAU	MUNICÍPIO SAO LUIS
UF MA	ENDEREÇO ELETRÔNICO HENRIQUE@GRUPOHFMA.COM	TELEFONE (98) 8173-0005
ENTE FEDERATIVO RESPONSÁVEL (EFR) *****		
SITUAÇÃO CADASTRAL ATIVA	DATA DA SITUAÇÃO CADASTRAL 16/01/2014	
MOTIVO DE SITUAÇÃO CADASTRAL		
SITUAÇÃO ESPECIAL *****	DATA DA SITUAÇÃO ESPECIAL *****	

Aprovado pela Instrução Normativa RFB nº 1.863, de 27 de dezembro de 2018.

Emitido no dia **25/03/2022** às **16:31:36** (data e hora de Brasília).

Página: 1/2

00007



REPÚBLICA FEDERATIVA DO BRASIL

CADASTRO NACIONAL DA PESSOA JURÍDICA

NÚMERO DE INSCRIÇÃO 19.543.790/0001-80 MATRIZ	COMPROVANTE DE INSCRIÇÃO E DE SITUAÇÃO CADASTRAL	DATA DE ABERTURA 16/01/2014
--	---	---------------------------------------

NOME EMPRESARIAL ENTEC EMPREENDIMENTOS EIRELI

CÓDIGO E DESCRIÇÃO DAS ATIVIDADES ECONÔMICAS SECUNDÁRIAS 81.30-3-00 - Atividades paisagísticas 82.11-3-00 - Serviços combinados de escritório e apoio administrativo 82.30-0-01 - Serviços de organização de feiras, congressos, exposições e festas 90.01-9-05 - Produção de espetáculos de rodeios, vaquejadas e similares 90.01-9-06 - Atividades de sonorização e de iluminação

CÓDIGO E DESCRIÇÃO DA NATUREZA JURÍDICA 230-5 - Empresa Individual de Responsabilidade Limitada (de Natureza Empresári
--

LOGRADOURO R POCAO DE PEDRAS	NÚMERO 10	COMPLEMENTO *****
--	---------------------	-----------------------------

CEP 65.072-027	BAIRRO/DISTRITO QUINTAS DO CALHAU	MUNICÍPIO SAO LUIS	UF MA
--------------------------	---	------------------------------	-----------------

ENDEREÇO ELETRÔNICO HENRIQUE@GRUPOHFMA.COM	TELEFONE (98) 8173-0005
--	-----------------------------------

ENTE FEDERATIVO RESPONSÁVEL (EFR) *****

SITUAÇÃO CADASTRAL ATIVA	DATA DA SITUAÇÃO CADASTRAL 16/01/2014
------------------------------------	---

MOTIVO DE SITUAÇÃO CADASTRAL

SITUAÇÃO ESPECIAL *****	DATA DA SITUAÇÃO ESPECIAL *****
-----------------------------------	---

Aprovado pela Instrução Normativa RFB nº 1.863, de 27 de dezembro de 2018.

Emitido no dia **25/03/2022** às **16:31:36** (data e hora de Brasília).

Página: 2/2



PREFEITURA DE SÃO LUÍS

SECRETARIA MUNICIPAL DE FAZENDA

DADOS CADASTRAIS DO CONTRIBUINTE

Origem: REDESIM

DADOS GERAIS

TIPO DE PESSOA: JURÍDICA INSCRIÇÃO MUNICIPAL: 98250705 CNPJ: 19543790000180
NOME EMPRESARIAL: ENTEC EMPREENDIMENTOS EIRELI
NOME FANTASIA: MAKIXIMUS EMPREENDIMENTOS
SITUAÇÃO CADASTRAL: ATIVO
NATUREZA JURÍDICA: 2305 - Empresa Individual de Responsabilidade Limitada - Natureza Empresária
CBO: -
DOC. CONSTITUIÇÃO: INSTRUMENTO PARTICULAR DE ALT. ATUAL. CONTR. SOC.: 28/07/2021
ORGÃO DE REGISTRO: JUNTA COMERCIAL - NIRE: 21600096243
CAPITAL SOCIAL: 5.100.000,00 INSCRIÇÃO ESTADUAL:
REG. TRIBUTÁRIO: Normal TIPO ESTABELECIMENTO: SEDE/MATRIZ
SUBSTITUTO TRIBUTÁRIO: N?O REGIME PAGAMENTO: DE COMPETENCIA
INSCR. MUNIC. PRINCIPAL: SIM TIPO ENQUADRAMENTO: OUTROS
LIVRO: FOLHA: DATA DO REGISTRO: 16/01/2014
ATV. LICENCIADA VINCULADA: Taxa TLVLF Ind de Construção Civil - Pequeno Porte

TIPO PORTE: PEQUENO PORTE

TIPO DE INSCRIÇÃO: NORMAL

ENDEREÇOS

ENDEREÇO ESTABELECIMENTO

TIPO DE ZONA URBANA USO DO IMÓVEL: ALUGADO
TIPO DE IMÓVEL: COMERCIAL INSC. IMOBILIÁRIA
CIDADE/UF: SAO LUIS / MA NÚMERO: 10
ENDEREÇO: R POCAO DE PEDRAS CEP: 65072027
COMPLEMENTO: BAIRRO: QUINTAS DO CALHAU
POVOADO: ZONA RURAL:
CCIR: NIRF:
DATUM REFERÊNCIA: LATITUDE:
LONGITUDE:

ENDEREÇO CORRESPONDÊNCIA

CIDADE/UF: SAO LUIS / MA NÚMERO: 10
ENDEREÇO: R POCAO DE PEDRAS CEP: 65072027
COMPLEMENTO: BAIRRO: QUINTAS DO CALHAU

CONTATOS

TIPO DE CONTATO	DESCRIÇÃO
E-MAIL	parafiscal02@gmcontabil.cnt.br
TELEFONE	(98) 981730005
E-MAIL	henrique@grupohfma.com
	henrique@grupohfma.com

Handwritten signatures and stamps at the bottom of the document, including a large blue signature on the left, a smaller blue signature in the center, and a blue stamp with the number '00008' on the right.

ATIVIDADES DESENVOLVIDAS**OBJETO SOCIAL**

null

FORMA DE ATUAÇÃO

Estabelecimento Fixo

LISTA DE ATIVIDADES

CÓDIGO CNAE	DESCRIÇÃO	PRINCIPAL
370290000	ATIVIDADES RELACIONADAS A ESGOTO, EXCETO A GESTAO DE REDES	
381140000	COLETA DE RESIDUOS NAO-PERIGOSOS	
381220000	COLETA DE RESIDUOS PERIGOSOS	
382110000	TRATAMENTO E DISPOSICAO DE RESIDUOS NAO-PERIGOSOS	
382200000	TRATAMENTO E DISPOSICAO DE RESIDUOS PERIGOSOS	
412040000	CONSTRUCAO DE EDIFICIOS	SIM
421110100	CONSTRUCAO DE RODOVIAS E FERROVIAS	
421380000	OBRAS DE URBANIZACAO - RUAS, PRACAS E CALCADAS	
422270100	CONSTRUCAO DE REDES DE ABASTECIMENTO DE AGUA, COLETA DE	
431340000	OBRAS DE TERRAPLENAGEM	
432910400	MONTAGEM E INSTALACAO DE SISTEMAS E EQUIPAMENTOS DE	
439910400	SERVICOS DE OPERACAO E FORNECIMENTO DE EQUIPAMENTOS PARA	
439910500	PERFURACAO E CONSTRUCAO DE POCOS DE AGUA	
492300200	SERVICO DE TRANSPORTE DE PASSAGEIROS - LOCACAO DE AUTOMOVEIS	
492480000	TRANSPORTE ESCOLAR	
682260000	GESTAO E ADMINISTRACAO DA PROPRIEDADE IMOBILIARIA	
711110000	SERVICOS DE ARQUITETURA	
711200000	SERVICOS DE ENGENHARIA	
773220100	ALUGUEL DE MAQUINAS E EQUIPAMENTOS PARA CONSTRUCAO SEM	
773220200	ALUGUEL DE ANDAIMES	
773900300	ALUGUEL DE PALCOS, COBERTURAS E OUTRAS ESTRUTURAS DE USO	
813030000	ATIVIDADES PAISAGISTICAS	
821130000	SERVICOS COMBINADOS DE ESCRITORIO E APOIO ADMINISTRATIVO	
823000100	SERVICOS DE ORGANIZACAO DE FEIRAS, CONGRESSOS, EXPOSICOES E	
900190500	PRODUCAO DE ESPETACULOS DE RODEIOS, VAQUEJADAS E SIMILARES	
900190600	ATIVIDADES DE SONORIZACAO E DE ILUMINACAO	

REPRESENTANTES E QSA**REPRESENTANTES DA EMPRESA**

RESPONSABILIDADE	CPF/CNPJ	NOME/RAZÃO SOCIAL
Legal	00723346305	LUKAS LEDA ARAMAKI FERNANDES
Contábil	NÃO DEFINIDO	NÃO DEFINIDO

QUADRO SOCIETÁRIO/INTEGRANTES

CPF/CNPJ	NOME	QUALIFICAÇÃO	PARTICIPAÇÃO
00723346305	LUKAS LEDA ARAMAKI FERNANDES	TITULAR PESSOA FISICA	100%

ÁREA/HORÁRIO FUNCIONAMENTO**IDENTIFICAÇÃO DO SOLO E DA ATIVIDADE**ÁREA FÍSICA OCUPADA: 0,00m²

QUANTIDADE: 0

QUADRAS E CINEMAS

QUANTIDADE DE QUADRAS: 0

QUANTIDADE DE CINEMAS: 0

6

S

CPF/CNPJ: 19543790000180
Nome/Razão: ENTEC EMPREENDIMENTOS EIRELI
Contribuinte

null
Servidor



00009

CERTIDÃO ESPECÍFICA

Sistema Nacional de Registro de Empresas Mercantis - SINREM

Certificamos que as informações abaixo constam dos documentos arquivados nesta Junta Comercial e são vigentes na data da sua expedição.

Certificamos que ENTEC EMPREENDIMENTOS EIRELI encontra-se registrada nesta Junta Comercial, como segue:			Protocolo: MAC2201875912
NIRE 21600096243 CNPJ 19.543.790/0001-80		Situação ATIVA Status SEM STATUS	
Endereço Completo POCAO DE PEDRAS, Nº 10, xxxxx, QUINTAS DO CALHAU - São Luís/MA - CEP 65072-027			
Arquivamentos Posteriores			
Ato	Número	Data	Descrição
316 002	20220043213 20210939028	11/01/2022 28/07/2021	ENQUADRAMENTO DE EMPRESA DE PEQUENO PORTE ALTERACAO DE DADOS (EXCETO NOME EMPRESARIAL)
002 002	20210693541 20210692103	20/05/2021 19/05/2021	ALTERACAO DE NOME EMPRESARIAL ALTERACAO DE DADOS (EXCETO NOME EMPRESARIAL)
002 318	20210643552 20210621672	18/05/2021 05/05/2021	ALTERACAO DE DADOS E DE NOME EMPRESARIAL DESENQUADRAMENTO DE EMPRESA DE PEQUENO PORTE
002	20201102803	24/11/2020	ALTERACAO DE DADOS (EXCETO NOME EMPRESARIAL)
307	20200744291	01/09/2020	REENQUADRAMENTO DE MICROEMPRESA COMO EMPRESA DE PEQUENO PORTE
002	20200323016	18/05/2020	ALTERACAO DE DADOS (EXCETO NOME EMPRESARIAL)
223 002	20200222309 20191030660	24/03/2020 11/10/2019	BALANCO ALTERACAO DE DADOS (EXCETO NOME EMPRESARIAL)
002	20190820403	02/07/2019	ALTERACAO DE DADOS (EXCETO NOME EMPRESARIAL)
902 223 002	20190740914 20190286261 21600096243	06/06/2019 22/05/2019 13/11/2018	REVOGACAO DE DETERMINACAO JUDICIAL BALANCO TRANSFORMACAO
002 902 223 002	21600096243 20180690671 20180382438 20180259695	13/11/2018 29/10/2018 18/05/2018 27/03/2018	ALTERACAO DE DADOS E DE NOME EMPRESARIAL IMPEDIMENTO DE ARQUIVAMENTO DE ATOS BALANCO ALTERACAO DE DADOS (EXCETO NOME EMPRESARIAL)
002 002	20171350898 20160596017	12/01/2018 19/12/2016	ALTERACAO DE DADOS E DE NOME EMPRESARIAL ALTERACAO DE DADOS (EXCETO NOME EMPRESARIAL)
002	20151264112	23/09/2015	ALTERACAO DE DADOS (EXCETO NOME EMPRESARIAL)
002 002	20150052758 20140218122	13/02/2015 08/04/2014	ALTERACAO DE DADOS E DE NOME EMPRESARIAL ALTERACAO DE DADOS (EXCETO NOME EMPRESARIAL)
223 002	20140218114 20140017585	07/04/2014 30/01/2014	BALANCO ALTERACAO DE DADOS (EXCETO NOME EMPRESARIAL)
315 001	20140016821 21200851150	16/01/2014 16/01/2014	ENQUADRAMENTO DE MICROEMPRESA CONTRATO

Esta certidão foi emitida automaticamente em 06/04/2022, às 18:06:12 (horário de Brasília).
Se impressa, verificar sua autenticidade no <https://www.empresafacil.ma.gov.br>, com o código **NH1BOFUN**.



MAC2201875912

LARISSA ROCHA DA SILVA
Secretário(a) Geral

CERTIDÃO SIMPLIFICADA

Sistema Nacional de Registro de Empresas Mercantis - SINREM

Certificamos que as informações abaixo constam dos documentos arquivados
nesta Junta Comercial e são vigentes na data da sua expedição.

Nome Empresarial: ENTEC EMPREENDIMENTOS EIRELI		Protocolo: MAC2201875866		
Natureza Jurídica: Empresa Individual de Responsabilidade Limitada (de Natureza Empresária)				
NIRE (Sede) 21600096243	CNPJ 19.543.790/0001-80	Arquivamento do Ato Constitutivo 16/01/2014	Início de Atividade 16/01/2014	
Endereço Completo Rua POCAO DE PEDRAS, Nº 10, QUINTAS DO CALHAU - São Luís/MA - CEP 65072-027				
Objeto 4120-4/00 - Construção de edifícios; 3702-9/00 - Atividades relacionadas a esgoto, exceto a gestão de redes; 3811-4/00 - Coleta de resíduos não perigosos; 4211-1/01 - Construção de rodovias e ferrovias; 4213-8/00 - Obras de urbanização - ruas, praças e calçadas; 4222-7/01 - Construção de redes de abastecimento de água, coleta de esgoto e construções correlatas, exceto obras de irrigação; 4313-4/00 - Obras de terraplenagem; 4329-1/04 - Montagem e instalação de sistemas e equipamentos de iluminação e sinalização em vias públicas, portos e aeroportos; 4399-1/04 - Serviços de operação e fornecimento de equipamentos para transporte e elevação de cargas e pessoas para uso em obras; 4399-1/05 - Perfuração e construção de poços de água; 4923-0/02 - Serviço de transporte de passageiros - locação de automóveis com motorista; 4924-8/00 - Transporte escolar; 6822-6/00 - Gestão e administração da propriedade imobiliária; 7112-0/00 - Serviços de engenharia; 7711-0/00 - Locação de automóveis sem condutor; 7732-2/01 - Aluguel de máquinas e equipamentos para construção sem operador, exceto andaimes; 7732-2/02 - Aluguel de andaimes; 7739-0/03 - Aluguel de palcos, coberturas e outras estruturas de uso temporário, exceto andaimes; 8130-3/00 - Atividades paisagísticas; 8211-3/00 - Serviços combinados de escritório e apoio administrativo; 8230-0/01 - Serviços de organização de feiras, congressos, exposições e festas; 9001-9/05 - Produção de espetáculos de rodeios, vaquejadas e similares; 9001-9/06 - Atividades de sonorização e de iluminação; 3812-2/00 - Coleta de resíduos perigosos; 3822-0/00 - Tratamento e disposição de resíduos perigosos; 3821-1/00 - Tratamento e disposição de resíduos não perigosos.				
Capital R\$ 5.100.000,00 (cinco milhões e cem mil reais) Capital Integralizado R\$ 5.100.000,00 (cinco milhões e cem mil reais)		Porte EPP (Empresa de Pequeno Porte)	Prazo de Duração Indeterminado	
Titular Nome LUKAS LEDA ARAMAKI FERNANDES	CPF 007.233.463-05	Administrador S	Início do Mandato 14/07/2021	Término do Mandato Indeterminado
Dados do Administrador Nome LUKAS LEDA ARAMAKI FERNANDES	CPF 007.233.463-05	Início do Mandato 14/07/2021	Término do Mandato Indeterminado	
Último Arquivamento Data 11/01/2022	Número 20220043213	Ato/eventos 316 / 316 - ENQUADRAMENTO DE EMPRESA DE PEQUENO PORTE	Situação ATIVA Status SEM STATUS	

Esta certidão foi emitida automaticamente em 06/04/2022, às 18:06:26 (horário de Brasília).
Se impressa, verificar sua autenticidade no <https://www.empresafacil.ma.gov.br>, com o código TKUFODA6.

MAC2201875866

LARISSA ROCHA DA SILVA
Secretário GeralT
00011



TRIBUNAL DE CONTAS DA UNIÃO

Consulta Consolidada de Pessoa Jurídica

Este relatório tem por objetivo apresentar os resultados consolidados de consultas eletrônicas realizadas diretamente nos bancos de dados dos respectivos cadastros. A responsabilidade pela veracidade do resultado da consulta é do Órgão gestor de cada cadastro consultado. A informação relativa à razão social da Pessoa Jurídica é extraída do Cadastro Nacional da Pessoa Jurídica, mantido pela Receita Federal do Brasil.

Consulta realizada em: 07/04/2022 13:59:42

Informações da Pessoa Jurídica:

Razão Social: **ENTEC EMPREENDIMENTOS EIRELI**
CNPJ: **19.543.790/0001-80**

Resultados da Consulta Eletrônica:

Órgão Gestor: **TCU**
Cadastro: **Licitantes Inidôneos**
Resultado da consulta: **Nada Consta**

Para acessar a certidão original no portal do órgão gestor, clique [AQUI](#).

Órgão Gestor: **CNJ**
Cadastro: **CNIA - Cadastro Nacional de Condenações Cíveis por Ato de Improbidade Administrativa e Inelegibilidade**
Resultado da consulta: **Nada Consta**

Para acessar a certidão original no portal do órgão gestor, clique [AQUI](#).

Órgão Gestor: **Portal da Transparência**
Cadastro: **Cadastro Nacional de Empresas Inidôneas e Suspensas**
Resultado da consulta: **Nada Consta**

Para acessar a certidão original no portal do órgão gestor, clique [AQUI](#).

Órgão Gestor: **Portal da Transparência**
Cadastro: **CNEP - Cadastro Nacional de Empresas Punidas**
Resultado da consulta: **Nada Consta**

Para acessar a certidão original no portal do órgão gestor, clique [AQUI](#).

Obs: A consulta consolidada de pessoa jurídica visa atender aos princípios de simplificação e

00012

racionalização de serviços públicos digitais. Fundamento legal: Lei nº 12.965, de 23 de abril de 2014, Lei nº 13.460, de 26 de junho de 2017, Lei nº 13.726, de 8 de outubro de 2018, Decreto nº 8.638 de 15, de janeiro de 2016.



0000

FILTROS APLICADOS:

CPF / CNPJ: 19543790000180

LIMPAR

Data da consulta: 07/04/2022 13:21:56

Data da última atualização: 06/04/2022 18:00:07

X

DETALHAR	CNPJ/CPF DO SANCIONADO	NOME DO SANCIONADO	UF DO SANCIONADO	ÓRGÃO/ENTIDADE SANCIONADORA	TIPO DA SANÇÃO	DATA DE PUBLICAÇÃO DA SANÇÃO	QUANTIDADE
Nenhum registro encontrado							

31000

8

FILTROS APLICADOS:

CPF / CNPJ: 00723346300

LIMPAR

Data da consulta: 07/04/2022 13:21:56

Data da última atualização: 06/04/2022 18:00:07

00014

DETALHAR	CNPJ/CPF DO SANÇIONADO	NOME DO SANÇIONADO	UF DO SANÇIONADO	ÓRGÃO/ENTIDADE SANÇIONADORA	TIPO DA SANÇÃO	DATA DE PUBLICAÇÃO DA SANÇÃO	QUANTIDADE
Nenhum registro encontrado							

8

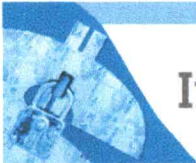

Improbidade Administrativa e Inelegibilidade

Certidão Negativa

Certifico que nesta data (07/04/2022 às 14:06) NÃO CONSTA no Cadastro Nacional de Condenações Cíveis por Ato de Improbidade Administrativa e Inelegibilidade registros de condenação com trânsito em julgado ou sanção ativa quanto ao CNPJ nº 19.543.790/0001-80.

A condenação por atos de improbidade administrativa não implica automático e necessário reconhecimento da inelegibilidade do condenado.

Para consultas sobre inelegibilidade acesse portal do TSE em <http://divulgacandcontas.tse.jus.br/>

Esta certidão é expedida gratuitamente. Sua autenticidade pode ser por meio do número de controle 624F.1A2B.B401.B211 no seguinte endereço: https://www.cnj.jus.br/improbidade_adm/autenticar_certidao.php



Improbidade Administrativa e Inelegibilidade

Certidão Negativa

Certifico que nesta data (07/04/2022 às 14:03) NÃO CONSTA no Cadastro Nacional de Condenações Cíveis por Ato de Improbidade Administrativa e Inelegibilidade registros de condenação com trânsito em julgado ou sanção ativa quanto ao CPF nº 007.233.463-05.

A condenação por atos de improbidade administrativa não implica automático e necessário reconhecimento da inelegibilidade do condenado.

Para consultas sobre inelegibilidade acesse portal do TSE em <http://divulgacandcontas.tse.jus.br/>

Esta certidão é expedida gratuitamente. Sua autenticidade pode ser por meio do número de controle 624F.197F.DB15.0039 no seguinte endereço: https://www.cnj.jus.br/improbidade_adm/autenticar_certidao.php

00016



TRIBUNAL DE CONTAS DA UNIÃO

CERTIDÃO NEGATIVA

DE

LICITANTES INIDÔNEOS

Nome completo: **ENTEC EMPREENDIMENTOS EIRELI**

CPF/CNPJ: **19.543.790/0001-80**

O Tribunal de Contas da União CERTIFICA que, na presente data, o (a) requerente acima identificado(a) NÃO CONSTA da relação de responsáveis inidôneos para participar de licitação na administração pública federal, por decisão deste Tribunal, nos termos do art. 46 da Lei nº 8.443/92 (Lei Orgânica do TCU).

Não constam da relação consultada para emissão desta certidão os responsáveis ainda não notificados do teor dos acórdãos condenatórios, aqueles cujas condenações tenham tido seu prazo de vigência expirado, bem como aqueles cujas apreciações estejam suspensas em razão de interposição de recurso com efeito suspensivo ou de decisão judicial.

Certidão emitida às 14:08:19 do dia 07/04/2022, com validade de trinta dias a contar da emissão.

A veracidade das informações aqui prestadas podem ser confirmadas no sítio <https://contas.tcu.gov.br/ords/f?p=INABILITADO:5>

Código de controle da certidão: BKOP070422140819

Atenção: qualquer rasura ou emenda invalidará este documento.

00017



TRIBUNAL DE CONTAS DA UNIÃO

CERTIDÃO NEGATIVA

DE

LICITANTES INIDÔNEOS

(Válida somente com a apresentação do CPF)

Nome completo: **LUKAS LEDA ARAMAKI FERNANDES**

CPF/CNPJ: **007.233.463-05**

O Tribunal de Contas da União CERTIFICA que, na presente data, o (a) requerente acima identificado(a) NÃO CONSTA da relação de responsáveis inidôneos para participar de licitação na administração pública federal, por decisão deste Tribunal, nos termos do art. 46 da Lei nº 8.443/92 (Lei Orgânica do TCU).

Não constam da relação consultada para emissão desta certidão os responsáveis ainda não notificados do teor dos acórdãos condenatórios, aqueles cujas condenações tenham tido seu prazo de vigência expirado, bem como aqueles cujas apreciações estejam suspensas em razão de interposição de recurso com efeito suspensivo ou de decisão judicial.

Certidão emitida às 14:10:17 do dia 07/04/2022, com validade de trinta dias a contar da emissão.

A veracidade das informações aqui prestadas podem ser confirmadas no sítio <https://contas.tcu.gov.br/ords/f?p=INABILITADO:5>

Código de controle da certidão: H5VR070422141017

Atenção: qualquer rasura ou emenda invalidará este documento.

00018



MINISTÉRIO DA FAZENDA
Secretaria da Receita Federal do Brasil
Procuradoria-Geral da Fazenda Nacional

**CERTIDÃO POSITIVA COM EFEITOS DE NEGATIVA DE DÉBITOS RELATIVOS AOS TRIBUTOS
FEDERAIS E À DÍVIDA ATIVA DA UNIÃO**

Nome: ENTEC EMPREENDIMENTOS EIRELI
CNPJ: 19.543.790/0001-80

Ressalvado o direito de a Fazenda Nacional cobrar e inscrever quaisquer dívidas de responsabilidade do sujeito passivo acima identificado que vierem a ser apuradas, é certificado que:

1. constam débitos administrados pela Secretaria da Receita Federal do Brasil (RFB) com exigibilidade suspensa nos termos do art. 151 da Lei nº 5.172, de 25 de outubro de 1966 - Código Tributário Nacional (CTN), ou objeto de decisão judicial que determina sua desconsideração para fins de certificação da regularidade fiscal, ou ainda não vencidos; e
2. constam nos sistemas da Procuradoria-Geral da Fazenda Nacional (PGFN) débitos inscritos em Dívida Ativa da União (DAU) com exigibilidade suspensa nos termos do art. 151 do CTN, ou garantidos mediante bens ou direitos, ou com embargos da Fazenda Pública em processos de execução fiscal, ou objeto de decisão judicial que determina sua desconsideração para fins de certificação da regularidade fiscal.

Conforme disposto nos arts. 205 e 206 do CTN, este documento tem os mesmos efeitos da certidão negativa.

Esta certidão é válida para o estabelecimento matriz e suas filiais e, no caso de ente federativo, para todos os órgãos e fundos públicos da administração direta a ele vinculados. Refere-se à situação do sujeito passivo no âmbito da RFB e da PGFN e abrange inclusive as contribuições sociais previstas nas alíneas 'a' a 'd' do parágrafo único do art. 11 da Lei nº 8.212, de 24 de julho de 1991.

A aceitação desta certidão está condicionada à verificação de sua autenticidade na Internet, nos endereços <<http://rfb.gov.br>> ou <<http://www.pgfn.gov.br>>.

Certidão emitida gratuitamente com base na Portaria Conjunta RFB/PGFN nº 1.751, de 2/10/2014.
Emitida às 07:10:20 do dia 07/03/2022 <hora e data de Brasília>.
Válida até 03/09/2022.

Código de controle da certidão: **249A.B33A.C2DA.AACD**
Qualquer rasura ou emenda invalidará este documento.

00019



MINISTÉRIO DA FAZENDA
Secretaria da Receita Federal do Brasil
Procuradoria-Geral da Fazenda Nacional

CERTIDÃO NEGATIVA DE DÉBITOS RELATIVOS AOS TRIBUTOS FEDERAIS E À DÍVIDA ATIVA DA UNIÃO

Nome: LUKAS LEDA ARAMAKI FERNANDES
CPF: 007.233.463-05

Ressalvado o direito de a Fazenda Nacional cobrar e inscrever quaisquer dívidas de responsabilidade do sujeito passivo acima identificado que vierem a ser apuradas, é certificado que não constam pendências em seu nome, relativas a créditos tributários administrados pela Secretaria da Receita Federal do Brasil (RFB) e a inscrições em Dívida Ativa da União (DAU) junto à Procuradoria-Geral da Fazenda Nacional (PGFN).

Esta certidão se refere à situação do sujeito passivo no âmbito da RFB e da PGFN e abrange inclusive as contribuições sociais previstas nas alíneas 'a' a 'd' do parágrafo único do art. 11 da Lei nº 8.212, de 24 de julho de 1991.

A aceitação desta certidão está condicionada à verificação de sua autenticidade na Internet, nos endereços <<http://rfb.gov.br>> ou <<http://www.pgfn.gov.br>>.

Certidão emitida gratuitamente com base na Portaria Conjunta RFB/PGFN nº 1.751, de 2/10/2014.

Emitida às 12:16:09 do dia 10/02/2022 <hora e data de Brasília>.

Válida até 09/08/2022.

Código de controle da certidão: **78A7.5154.99B8.99E1**

Qualquer rasura ou emenda invalidará este documento.

T
00020



**GOVERNO DO ESTADO DO MARANHÃO
SECRETARIA DE ESTADO DA FAZENDA**

CERTIDÃO NEGATIVA DE DÉBITO

Nº Certidão: 021662/22

Data da Certidão: 21/02/2022 11:47:37

CPF/CNPJ 19543790000180 NÃO INSCRITO NO CADASTRO DE
CONTRIBUINTES DO ICMS DO ESTADO MARANHÃO.

Certificamos que, após a realização das consultas procedidas no sistema desta Secretaria, substanciado pelos artigos 240 a 242, da lei nº 7.799, de 19/12/2002 e disposto no artigo 205 da lei nº 5.172, de 25 de outubro de 1966 (Código Tributário Nacional), não constam débitos relativos aos tributos estaduais, administrados por esta Secretaria, em nome do sujeito passivo acima identificado. Ressalvado, todavia, à Fazenda Pública Estadual o direito da cobrança de dívidas que venham a ser apuradas e não alcançadas pela decadência.

Validade da Certidão: 120 (cento e vinte) dias: 21/06/2022.

A autenticidade desta certidão deverá ser confirmada no endereço:

<http://portal.sefaz.ma.gov.br/>, clicando no item "Certidões" e em seguida em "Validação de Certidão Negativa de Débito".

CERTIDÃO EMITIDA GRATUITAMENTE.

00021

Data Impressão: 16/03/2022 13:29:49



**GOVERNO DO ESTADO DO MARANHÃO
SECRETARIA DE ESTADO DA FAZENDA**

CERTIDÃO NEGATIVA DE DÍVIDA ATIVA

Nº Certidão: 021554/22

Data da Certidão: 30/03/2022 14:15:15

CPF/CNPJ CONSULTADO: 19543790000180

Certificamos que, após a realização das consultas procedidas no sistema desta Secretaria e na forma do disposto do artigo 156 da lei nº 2.231 de 29/12/1962, substanciado pelos, 240 a 242, da lei nº 7.799, de 19/12/2002, bem como prescreve no artigo 205 da lei nº 5.172, de 25 de outubro de 1966 (Código Tributário Nacional), não constam débitos inscritos na Dívida Ativa, em nome do sujeito passivo acima identificado.

Validade da Certidão: 120 (cento e vinte) dias: 28/07/2022.

A autenticidade desta certidão deverá ser confirmada no endereço:
<http://portal.sefaz.ma.gov.br/>, clicando no item "Certidões" e em seguida em "Validação de Certidão Negativa de Dívida Ativa".

CERTIDÃO EMITIDA GRATUITAMENTE.

00022

Data Impressão: 12/04/2022 07:33:42



CERTIFICADO
1020220092122995



PREFEITURA DE SAO LUÍS

SECRETARIA MUNICIPAL DA FAZENDA

CERTIDÃO POSITIVA COM EFEITO DE NEGATIVA

NÚMERO DA CERTIDÃO: 00006949562022

Validade: 12/05/2022

CERTIFICAMOS QUE, VERIFICANDO OS REGISTROS DA SECRETARIA MUNICIPAL DA FAZENDA, CONSTATAMOS EXISTIR, NESTA DATA, PENDÊNCIAS CADASTRADAS NA INSCRIÇÃO DA PESSOA JURÍDICA DESCRITA ABAIXO, AS QUAIS ESTÃO COM EXIGIBILIDADE SUSPensa, CONFORME O DISPOSTO NO ARTIGO 151 DO CTN E NOS ARTIGOS 80 E 81, DA LEI 6.289, DE 28/12/2017, RESSALVADO O DIREITO DE A FAZENDA PÚBLICA MUNICIPAL INSCREVER E COBRAR DÉBITOS AINDA NÃO REGISTRADOS OU QUE VENHAM A SER APURADOS.

DADOS DA PESSOA JURÍDICA	
CNPJ: 19.543.790/0001-80	Inscrição Municipal: 98250705
Razão Social: ENTEC EMPREENDIMENTOS EIRELI	
ATIVIDADE ECONÔMICA PRINCIPAL	
412040000 - CONSTRUCAO DE EDIFICIOS	
ENDEREÇO DE LOCALIZAÇÃO	
Logradouro: RUA POCAO DE PEDRAS	
Número: 10	Complemento:
Bairro: QUINTAS DO CALHAU	
Município: SAO LUIS - MA	CEP: 65072027

A presente certidão, sem conter rasuras, tem sua eficácia até a data de validade acima informada, tendo sido lavrada em São Luís (MA), em **12 de abril de 2022 às 08:39**, sob o código de autenticidade nº **48555458826D5AEB98437D146BABA8B9**.

A autenticidade desta certidão poderá ser confirmada na Internet, em
<https://stm.semfaz.saoluis.ma.gov.br/validacaocertidao>.

"NÃO É VÁLIDA A CERTIDÃO QUE CONTIVER EMENDAS, RASURAS OU ENTRELINHAS."

00023



PREFEITURA DE SÃO LUÍS
SECRETARIA MUNICIPAL DE FAZENDA

2022

ALVARÁ DE LICENÇA E FUNCIONAMENTO
FINALIDADE: FUNCIONAMENTO DE ESTABELECIMENTO

INSCRIÇÃO MUNICIPAL

98250705

CPF/CNPJ

19.543.790/0001-80

NÚMERO DE CONTROLE

92120222338656

RAZÃO SOCIAL

ENTEC EMPREENDIMENTOS EIRELI

NOME FANTASIA

ENTEC EMPREENDIMENTOS

LOCALIZAÇÃO

R POCAO DE PEDRAS Nº 10, QUINTAS DO CALHAU
65072027 -SAO LUIS-MA

INSCRIÇÃO IMOBILIÁRIA

CNAE Principal e Secundários

412040000 - CONSTRUCAO DE EDIFICIOS

RESTRIÇÕES

Este contribuinte está autorizado a desenvolver as atividades acima elencadas e firma compromisso, sob as penas da lei, de que conhece e atende os requisitos legais exigidos para funcionamento e exercício das atividades econômicas constantes do objeto social, no que respeita ao uso e ocupação do solo, as atividades domiciliares e restrições ao uso de espaços públicos, acessibilidade e de segurança sanitária, ambiental e de prevenção contra incêndios e pânico. O contribuinte reconhece que o não atendimento a estes requisitos acarretará a suspensão e a cassação subsequente do Alvará de Funcionamento, nos termos da legislação vigente.

NOTA: ESTE ALVARÁ DEVE SER AFIXADO EM LOCAL VISÍVEL E ACESSÍVEL À FISCALIZAÇÃO.

VALIDADE: 31/12/2022

CÓDIGO DE AUTENTICIDADE:

91FC937975999FC04F0A13710EADD046

00024

Voltar

Imprimir

**Certificado de Regularidade
do FGTS - CRF****Inscrição:** 19.543.790/0001-80**Razão Social:** ENTEC EMPREENDIMENTOS EIRELI**Endereço:** R POCAO DE PEDRAS 10 / QUINTAS DO CALHAU / SAO LUIS / MA /
65072-027

A Caixa Econômica Federal, no uso da atribuição que lhe confere o Art. 7, da Lei 8.036, de 11 de maio de 1990, certifica que, nesta data, a empresa acima identificada encontra-se em situação regular perante o Fundo de Garantia do Tempo de Serviço - FGTS.

O presente Certificado não servirá de prova contra cobrança de quaisquer débitos referentes a contribuições e/ou encargos devidos, decorrentes das obrigações com o FGTS.

Validade: 05/04/2022 a 04/05/2022**Certificação Número:** 2022040501330838229318

Informação obtida em 12/04/2022 07:36:39

A utilização deste Certificado para os fins previstos em Lei esta condicionada a verificação de autenticidade no site da Caixa:
www.caixa.gov.br

00025



MINISTÉRIO DA ECONOMIA
Secretaria Especial de Previdência e Trabalho
Secretaria de Trabalho
Subsecretaria de Inspeção do Trabalho

CERTIDÃO DE DÉBITOS
NEGATIVA

EMPREGADOR: ENTEC EMPREENDIMENTOS EIRELI (ENTEC
EMPREENDIMENTOS)

CNPJ: 19.543.790/0001-80

DATA E HORA DA EMISSÃO: 07/04/2022, às 17h02

CERTIFICA-SE, de acordo com às informações registradas no sistema CPMR - Controle de Processos de Multas e Recursos que, nesta data, **NÃO CONSTAM** débitos decorrentes de autuações em face do empregador acima identificado.

1. Esta certidão abrange todos os estabelecimentos do empregador.
2. A presente certidão não modifica a situação do empregador que conste do cadastro previsto na Portaria Interministerial MTE/SDH nº 2, de 12 de maio de 2011, que disciplina o Cadastro de Empregadores que tenham submetido trabalhadores a condições análogas a de escravo.
3. **Conforme artigo 5º único da portaria 1421/2014 do MTE, a certidão ora instituída refletirá sempre a última situação ocorrida em cadastros administrativos pelo emitente, de modo que, havendo processos enviados à Procuradoria da Fazenda Nacional - PFN, quanto a estes, poderá ser obtida certidão perante aquele órgão, visando a demonstrar a situação atualizada dos mesmos.**
4. A autenticidade desta certidão poderá ser confirmada no endereço <http://www.mte.gov.br/certidao/infracoes/debitos> utilizando o código **4ahgtNF**.
5. Expedida com base na Portaria MTE nº 1.421, de 12 de setembro de 2014. Emitida gratuitamente.

00026



PODER JUDICIÁRIO
JUSTIÇA DO TRABALHO

CERTIDÃO NEGATIVA DE DÉBITOS TRABALHISTAS

Nome: ENTEC EMPREENDIMENTOS EIRELI (MATRIZ E FILIAIS)
CNPJ: 19.543.790/0001-80
Certidão nº: 26616/2022
Expedição: 03/01/2022, às 11:21:50
Validade: 01/07/2022 - 180 (cento e oitenta) dias, contados da data de sua expedição.

Certifica-se que **ENTEC EMPREENDIMENTOS EIRELI (MATRIZ E FILIAIS)**, inscrito(a) no CNPJ sob o nº **19.543.790/0001-80**, **NÃO CONSTA** do Banco Nacional de Devedores Trabalhistas.

Certidão emitida com base no art. 642-A da Consolidação das Leis do Trabalho, acrescentado pela Lei nº 12.440, de 7 de julho de 2011, e na Resolução Administrativa nº 1470/2011 do Tribunal Superior do Trabalho, de 24 de agosto de 2011.

Os dados constantes desta Certidão são de responsabilidade dos Tribunais do Trabalho e estão atualizados até 2 (dois) dias anteriores à data da sua expedição.

No caso de pessoa jurídica, a Certidão atesta a empresa em relação a todos os seus estabelecimentos, agências ou filiais.

A aceitação desta certidão condiciona-se à verificação de sua autenticidade no portal do Tribunal Superior do Trabalho na Internet (<http://www.tst.jus.br>).

Certidão emitida gratuitamente.

INFORMAÇÃO IMPORTANTE

Do Banco Nacional de Devedores Trabalhistas constam os dados necessários à identificação das pessoas naturais e jurídicas inadimplentes perante a Justiça do Trabalho quanto às obrigações estabelecidas em sentença condenatória transitada em julgado ou em acordos judiciais trabalhistas, inclusive no concernente aos recolhimentos previdenciários, a honorários, a custas, a emolumentos ou a recolhimentos determinados em lei; ou decorrentes de execução de acordos firmados perante o Ministério Público do Trabalho ou Comissão de Conciliação Prévia.



MINISTÉRIO DA ECONOMIA
Secretaria Especial de Previdência e Trabalho
Secretaria de Trabalho
Subsecretaria de Inspeção do Trabalho
Relação de Infrações Trabalhistas

EMPREGADOR: ENTEC EMPREENDIMENTOS EIRELI (ENTEC EMPREENDIMENTOS) E TODAS AS SUAS FILIAIS.

CNPJ: 19.543.790/0001-80

DATA E HORA DA EMISSÃO: 07/04/2022, às 07h51

DISPOSITIVO LEGAL CONSULTADO: TODOS DA LEGISLAÇÃO TRABALHISTA

Quantidade de Processos Por Situação:

Procedentes com efeito para reincidência: 0

Procedentes sem efeito para reincidência: 0

Todos os demais: Não consultado.

1. Esta consulta abrange todos os estabelecimentos do empregador.

2. A presente consulta não modifica a situação do empregador que conste do cadastro previsto na Portaria Interministerial MTE/SDH nº 2, de 12 de maio de 2011, que disciplina o Cadastro de Empregadores que tenham submetido trabalhadores a condições análogas a de escravo.

3. A autenticidade desta consulta poderá ser confirmada no endereço <http://cdcit.mte.br/inter/cdcit/pages/infracoes/verificar> utilizando o código **4afSABh**.

4. Expedida com base na Lei 12.527, de 18 de novembro de 2011. Emitida gratuitamente.

5 - Será considerado reincidente o empregador infrator que for autuado por infração ao mesmo dispositivo legal, antes de decorridos 02 (dois) anos da imposição de penalidade.

00028



Comarca de São Luis Distribuição Forum
para mim

SEGUIE EM ANEXO.



Atenciosamente,
Secretaria Judicial da Distribuição
Termo Judiciário de São Luis - Comarca da Grande Ilha
(98) 3194-5408 / 5409
distribuicao_slz@tjma.jus.br

De: "ENTECE EMPREENDIMENTOS" <entecempreendimentos@gmail.com>

Para: "Comarca de São Luis Distribuição Forum" <distribuicao_slz@tjma.jus.br>

Enviadas: Sexta-feira, 18 de março de 2022 15:13:49

Assunto: Re: SOLICITAÇÃO DE FALÊNCIA

Boa tarde!

Solicito que seja feita envio da certidão, com urgência.

Atenciosamente

Em qui., 17 de mar. de 2022 às 10:41, Comarca de São Luis Distribuição Forum <distribuicao_slz@tjma.jus.br> escreveu:

Senhores, agradecemos o contato!

Em nas novas diretrizes de trabalho do Poder Judiciário do Maranhão (de acordo com a Portaria nº 541/2021), informamos que recebemos a sua solicitação e estamos cumprindo o prazo de ATÉ 5 (cinco) dias úteis, conforme o art. 196 do Código de Normas do TJMA, para emissão e envio de certidões. Sua solicitação será enviada por e-mail digitalizada.

Outrossim, informamos que em conformidade com a portaria nº 541/2021 que determina as novas diretrizes de trabalho do Poder Judiciário, o horário de recebimento de solicitações de certidões via e-mail será de 08h às 15h. Os encaminhamentos após este horário serão considerados como pedidos para o dia útil subsequente.

OBS: Pedimos a compreensão no que se refere ao prazo de envio dos pedidos de certidões devido ao grande volume de solicitações e atenderemos no prazo regido pelo Código de Normas do TJMA.

FAVOR NÃO RESPONDER A ESTA MENSAGEM!



Atenciosamente,
Secretaria Judicial da Distribuição
Termo Judiciário de São Luis - Comarca da Grande Ilha
(98) 3194-5408 / 5409
distribuicao_slz@tjma.jus.br

00029

USANDO da faculdade que me confere a Lei. **CERTIFICO** a requerimento de pessoa interessada que, dando busca em nossos Arquivos dos Feitos das **Varas Cíveis e Comércio**, a partir do dia primeiro (1º) do mês de janeiro (01) do ano de dois mil e doze (2012) até o dia dezoito (18) do mês de março (03) do ano corrente, constatei **NÃO EXISTIR** distribuição de pedido de **Falência, Concordata, ou Recuperação Judicial ou Extrajudicial ou Insolvência Civil** contra **ENTEC EMPREENDIMENTOS EIRELI**, inscrita no **CNPJ** sob nº. **19.543.790/0001-80**. **CERTIFICO** finalmente que a Secretaria de Distribuição é a única existente nesta Cidade e **Termo Judiciário** de São Luís. O referido é verdade me reporto e dou fé. Dada e passada a presente Certidão na Secretaria de Distribuição a meu cargo, no Fórum "Desembargador Sarney Costa", nesta Cidade de São Luís, Capital do Estado do Maranhão. Eu, **Gisele Meireles Mendes**, Técnico Judiciário, mat. 134577, consultei e digitei. E eu, **Anselmo de Jesus Carvalho**, Secretário Judicial da Distribuição, mat. 100073, subscrevo e assino. São Luís/MA, 18 de março de 2022.

ANSELMO DE JESUS CARVALHO
Secretário Judicial da Distribuição



OBSERVAÇÃO:

O CNPJ constante nesta certidão foi informado pelo solicitante. Sua titularidade deverá ser conferida pelo interessado e destinatário. Os feitos oriundos da Vara de Interesses Difusos e Coletivos terão sua competência vinculada às Varas Cíveis e/ou Fazenda, de acordo com os litigantes.

As consultas foram realizadas nos sistemas Themis PG e Processo Eletrônico Judicial (PJE) e **ABRANGE SOMENTE AS VARAS COMUNS DO TERMO JUDICIÁRIO DE SÃO LUÍS**.

Esta certidão terá validade de sessenta (60) dias (art. 198 do Código de Normas da CGJ) e emitida em uma única via, sem rasuras e mediante assinatura do servidor (art. 199 do Código de Normas da CGJ).

Certidões solicitadas, emitidas e digitalizadas virtualmente por e-mail por força da Portaria Conjunta nº 14/2020 TJMA e estendida às portarias nº 34/2020 TJMA e 01/2021 TJMA em face do período de Pandemia COVID-19, ficando desobrigado o solicitante de autenticar a referida certidão e podendo confirmar a veracidade do selo no site do TJMA (fiscalização de selos).

Fórum Desembargador "Sarney Costa"

Avenida Prof. Carlos Cunha, s/n, Calhau, São Luís/MA – CEP 65076-820 – Fone (98) 3194-5409 / 5408

IMPRESSO EM 18/03/2022 12:04



Tribunal de Justiça do Maranhão
Diário da Justiça Eletrônico

PORTARIA-CONJUNTA - 142020
Código de validação: 84E344DA0F

Dispõe sobre medidas temporárias de prevenção ao contágio pelo Coronavírus (COVID-19) no Poder Judiciário do Estado do Maranhão.

O PRESIDENTE DO TRIBUNAL DE JUSTIÇA DO ESTADO DO MARANHÃO E O CORREGEDOR-GERAL DA JUSTIÇA DO ESTADO DO MARANHÃO, no uso de suas atribuições legais e regimentais,

CONSIDERANDO que a classificação da situação mundial do Novo Coronavírus como pandemia significa o risco potencial de a doença infecciosa atingir a população mundial de forma simultânea, não se limitando a locais que já tenham sido identificadas como de transmissão interna;

CONSIDERANDO a necessidade de preservar a integridade física e a saúde de magistrados, servidores, auxiliares da justiça, colaboradores e jurisdicionados;

CONSIDERANDO a necessidade de manter o pleno funcionamento dos serviços do Poder Judiciário do Maranhão e reduzir as possibilidades de disseminação e contágio do coronavírus causador do COVID-19;

CONSIDERANDO que o COVID-19 tem taxa de mortalidade que se eleva entre idosos e pessoas com doenças crônicas;

CONSIDERANDO os recursos de tecnologia da informação e a possibilidade de realização de serviços mediante teletrabalho;

CONSIDERANDO a expedição do ATO DA PRESIDÊNCIA nº 32020, que dispõe sobre medidas temporárias de prevenção ao contágio pelo Novo Coronavírus (COVID-19) no Poder Judiciário do Estado do Maranhão;

CONSIDERANDO o disposto na Resolução nº 313, de 19 de março de 2020 do Conselho Nacional de Justiça;

CONSIDERANDO o Decreto nº 35.672, de 19 de março de 2020, que declarou situação de calamidade no Estado do Maranhão;

CONSIDERANDO o Decreto nº 35.677, de 21 de março de 2020, que estabelece medidas de prevenção do contágio e de combate a propagação da transmissão da COVID-19;

CONSIDERANDO as medidas já tomadas pelos Egrégios Conselho Nacional de Justiça e Tribunais Superiores;

CONSIDERANDO o disposto no art. 13 da Portaria-Conjunta nº 112020, que autoriza a revisão das medidas necessárias, em decorrência de novos fatos relacionados ao COVID-19 (Coronavírus) no Estado do Maranhão;

RESOLVEM,

Art. 1º Ficam estabelecidos os procedimentos e regras a serem adotados, no âmbito deste Poder Judiciário, observada a evolução do COVID-19 no País e visando reduzir a disseminação e o contágio do coronavírus.

Art. 2º Os servidores maiores de sessenta anos de idade e aqueles portadores de doenças crônicas, gestantes e lactantes, que compõem o grupo de risco de aumento de mortalidade por COVID-19, desempenharão suas atividades por trabalho remoto, conforme disposto em norma interna.

§ 1º A condição de portador de doença crônica exigida no caput dependerá de comprovação por meio de manifestação escrita de profissional médico.

§ 2º As chefias imediatas dos servidores que realizarem atividades por trabalho remoto, por força do presente Ato, deverão informar a situação à Diretoria de Recursos Humanos para fins pertinentes.

§ 3º São consideradas doenças crônicas: Diabetes, Doenças Cardiovasculares, Doenças Renais Crônicas, DPOC (Doença Pulmonar Obstrutiva Crônica), Doenças Autoimunes e pacientes oncológicos, inclusive as elencadas na Resolução CNJ nº 313/2020.

Art. 3º Ficam suspensos, até o dia 30 de abril de 2020, com possibilidade de prorrogação:

I - a realização de congressos, seminários e similares organizados pelo Poder Judiciário Estadual;

II - a autorização para afastamento de magistrados e servidores ao exterior ou a outros Estados, em missão funcional, exceção feita a casos urgentes e inadiáveis, mediante autorização expressa da Presidência deste Egrégio Tribunal de Justiça;

III - as audiências judiciais e as sessões de julgamento, ressalvadas as hipóteses previstas na Recomendação CNJ nº 62, de 17 de março de 2020;

IV - os prazos processuais;

V - a expedição de mandados, ressalvados os decorrentes de casos urgentes.

VI - o expediente interno das unidades administrativas, ressalvadas as atividades e serviços essenciais estritamente definidos no art. 2º, §1º, da Resolução CNJ nº 313/2020;

Parágrafo único. As chefias dos serviços e atividades essenciais descritos no art. 2º, §1º, da Resolução CNJ nº 313/2020 deverão organizar a metodologia de prestação de serviços, prioritariamente, em regime de trabalho remoto, exigindo-se o mínimo necessário de servidores em regime de trabalho presencial.

Art. 4º Na forma da Resolução CNJ nº 313, de 19 de março de 2020, fica estabelecido o regime de Plantão Extraordinário, no âmbito do Poder Judiciário do Maranhão, para uniformizar o funcionamento dos serviços judiciários e garantir o acesso à justiça neste período emergencial.

Art. 5º O Plantão Extraordinário, que funcionará em idêntico horário ao do expediente forense regular, importa em suspensão do trabalho presencial de magistrados, servidores, estagiários e colaboradores nas unidades judiciárias, assegurada a manutenção dos serviços essenciais,

00031



Tribunal de Justiça do Maranhão
Diário da Justiça Eletrônico

definidos no art. 2º, §1º, da Resolução CNJ nº 313/2020.

§1º Todas as unidades judiciárias do Estado atuarão em regime de trabalho remoto, pelos meios tecnológicos disponíveis, devendo a chefia imediata definir escala de sobreaviso em regime de rodízio de servidores, com o número mínimo necessário para eventual atendimento presencial ou cumprimento presencial de atos judiciais urgentes, nos casos estritamente indispensáveis, a critério da chefia imediata.

§2º Os demais servidores não escalados para o rodízio do parágrafo anterior deverão cumprir jornada regular de trabalho remoto, cabendo aos seus chefes imediatos a definição das tarefas e metas a serem cumpridas, a fim de viabilizar a continuidade da tramitação dos processos e não interromper a prestação jurisdicional.

Art. 6º Ficam suspensos a visitação pública e o atendimento presencial de partes, advogados e interessados, que deverá ser realizado remotamente pelos meios tecnológicos disponíveis.

§ 1º Para fins de atendimento remoto serão utilizados os e-mails institucionais e telefones das unidades judiciárias do Estado, divulgados no site do TJMA.

§2º Faculta-se a cada unidade judiciária a adoção de outros meios de comunicação à distância, para fins de atendimento remoto, tais como atendimento por terminais de telefonia celular e o uso de aplicativo de comunicação em tempo real, inclusive, *whatsapp*, *telegram* e sistema webconferência.

Art. 7º No período definido no art. 3º desta Portaria-Conjunta fica garantida a apreciação das seguintes matérias, em conformidade com o art. 4º da Resolução CNJ nº 313/2020:

I – habeas corpus e mandado de segurança;

II – medidas liminares e de antecipação de tutela de qualquer natureza, inclusive no âmbito dos juizados especiais;

III – comunicações de prisão em flagrante, pedidos de concessão de liberdade provisória, imposição e substituição de medidas cautelares diversas da prisão, e desinternação;

IV – representação da autoridade policial ou do Ministério Público visando à decretação de prisão preventiva ou temporária;

V – pedidos de busca e apreensão de pessoas, bens ou valores, interceptações telefônicas e telemáticas, desde que objetivamente comprovada a urgência;

VI – pedidos de alvarás, justificada a sua necessidade, de levantamento de importância em dinheiro ou valores, substituição de garantias e liberação de bens apreendidos;

VII – pedidos de acolhimento familiar e institucional, bem como de desacolhimento;

VIII – pedidos de progressão e regressão de regime prisional, concessão de livramento condicional, indulto e comutação de penas e pedidos relacionados com as medidas previstas na Recomendação CNJ no 62/2020;

IX – pedidos de cremação de cadáver, exumação e inumação; e

X – autorização de viagem de crianças e adolescentes, observado o disposto na Resolução CNJ no 295/2019.

§ 1º No período indicado no *caput* deste artigo não se admitirá a reiteração de pedido já apreciado no órgão judicial de origem ou em plantões anteriores, nem a sua reconsideração ou reexame.

§ 2º Nos processos envolvendo réus presos e adolescentes em conflito com a lei internados, aplica-se o disposto na Recomendação CNJ nº 62, de 17 de março de 2020.

Art. 8º Ficam mantidos:

I – a distribuição de processos judiciais e administrativos, com prioridade aos procedimentos de urgência;

II – a manutenção de serviços destinados à expedição e publicação de atos judiciais e administrativos, observada a suspensão dos prazos processuais;

III – o atendimento aos advogados, procuradores, defensores públicos, membros do Ministério Público e da polícia judiciária, de forma prioritariamente remota e, excepcionalmente, de forma presencial;

IV – a manutenção dos serviços de pagamento, segurança institucional, comunicação, tecnologia da informação e saúde;

V – as atividades jurisdicionais de urgência prevista na Resolução CNJ nº 313/2020.

§1º A partir do dia 23 de março de 2020, as comunicações processuais para Fazenda Pública, Ministério Público e Defensoria Pública deverão ser feitas eletronicamente, pelo Pje, e nos processos físicos, exclusivamente via malote digital, inclusive intimações e notificações.

§ 2º As unidades da Polícia Judiciária e da Polícia Militar, vinculadas à Secretaria de Estado de Segurança Pública, as unidades vinculadas à Secretaria de Estado de Administração Penitenciária, e a Assessoria Jurídica da Secretaria de Estado de Saúde deverão utilizar, preferencialmente, o sistema Malote Digital para o envio e recebimento de expedientes, comunicações de cumprimento de mandados de prisão, envio de Autos de Prisão em Flagrante Delito e de representações por medidas cautelares urgentes, diretamente às unidades jurisdicionais competentes e às Secretarias Judiciais das Comarcas do Estado do Maranhão.



Tribunal de Justiça do Maranhão
Diário da Justiça Eletrônico

§ 3º Recomenda-se aos Oficiais de Justiça a adoção de medidas legalmente previstas (art. 277 do CPC e Provimento 34/2019 da Corregedoria-Geral da Justiça) que possam reduzir a incidência de contato presencial, como, por exemplo, a intimação por meio digital, WhastsApp, telefone, certificando tudo nos autos, e, pessoalmente, apenas aqueles urgentes que tenham sido frustrados pelo meio digital.

Art. 9º As audiências urgentes, em procedimentos jurisdicionais, devem ser realizadas por videoconferência, desde que seja possível alcançar a finalidade do ato.

Art. 10. Durante o período da pandemia, os recursos provenientes do cumprimento de pena de prestação pecuniária, transação penal e suspensão condicional do processo nas ações criminais, deverão ser destinados à Secretaria de Estado da Saúde para aquisição de materiais e equipamentos médicos necessários ao combate da COVID-19 (art. 9º, Resolução CNJ nº 313/2020; art. 13 da Recomendação CNJ nº 62/2020), conforme Termo de Cooperação Técnica firmado entre este Tribunal e o Estado do Maranhão.

Art. 11. Os juízes em exercício na titularidade das varas definirão a escala de sobreaviso em regime de rodízio de servidores, na forma desta Portaria-Conjunta.

Art. 12. Aos diretores dos fóruns competirá o disciplinamento dos serviços e atividades essenciais descritos no art. 2º, §1º, da Resolução CNJ nº 313/2020, na forma do art. 3º, parágrafo único, desta Portaria-Conjunta.

Art. 13. Fica suspenso o registro do ponto eletrônico, cabendo ao chefe imediato o cadastro das liberações diretamente no sistema **MENTORH**.

Art. 14. Esta Portaria entra em vigor na data da sua assinatura, com validade até o dia 30 de abril de 2020, podendo ser revista, para as medidas necessárias, em decorrência de novos fatos relacionados ao COVID-19 (Coronavírus) no Estado do Maranhão, revogando a PORTARIA-CONJUNTA 112020.

DÊ-SE CIÊNCIA, PUBLIQUE-SE E CUMPRA-SE.

PALÁCIO DA JUSTIÇA “CLÓVIS BEVILÁCQUA” DO ESTADO DO MARANHÃO, em São Luís.

Desembargador JOSÉ JOAQUIM FIGUEIREDO DOS ANJOS
Presidente do Tribunal de Justiça
Matrícula 16519

Desembargador MARCELO CARVALHO SILVA
Corregedor-geral da Justiça
Matrícula 16014

Documento assinado. SÃO LUÍS - TRIBUNAL DE JUSTIÇA, 23/03/2020 10:45 (JOSÉ JOAQUIM FIGUEIREDO DOS ANJOS)

Documento assinado. SÃO LUÍS - TRIBUNAL DE JUSTIÇA, 23/03/2020 10:46 (MARCELO CARVALHO SILVA)

Informações de Publicação

53/2020 24/03/2020 às 11:40 25/03/2020



**CONSELHO REGIONAL DE CONTABILIDADE DO ESTADO DO PIAUÍ
CERTIDÃO NEGATIVA DE DÉBITOS PROFISSIONAL**

O CONSELHO REGIONAL DE CONTABILIDADE DO ESTADO DO PIAUÍ certifica que o(a) profissional identificado(a) no presente documento encontra-se em dia com seus débitos perante o CRC.

IDENTIFICAÇÃO DO REGISTRO

NOME..... : SEBASTIÃO HENRIQUE ARAUJO SILVEIRA
REGISTRO..... : PI-008430/O-0
CATEGORIA..... : CONTADOR
CPF..... : ***.249.873-**

A presente CERTIDÃO não quita nem invalida quaisquer débitos ou infrações que posteriormente, venham a ser apurados pelo CRCPI contra o referido registro.

A falsificação deste documento constitui-se em crime previsto no Código Penal Brasileiro, sujeitando o autor à respectiva ação penal.

Emissão: PIAUÍ, 14/03/2022 as 16:22:07.

Válido até: 12/06/2022.

Código de Controle: 288885.

Para verificar a autenticidade deste documento consulte o site do CRCPI.

00033

RECIBO DE ENTREGA DE ESCRITURAÇÃO CONTÁBIL DIGITAL

IDENTIFICAÇÃO DO TITULAR DA ESCRITURAÇÃO

NIRE 21600096243	CNPJ 19.543.790/0001-80
NOME EMPRESARIAL ENTEC EMPREENDIMENTOS EIRELI	

IDENTIFICAÇÃO DA ESCRITURAÇÃO

FORMA DA ESCRITURAÇÃO CONTÁBIL Livro Diário	PERÍODO DA ESCRITURAÇÃO 01/01/2021 a 31/12/2021
NATUREZA DO LIVRO Escrituração Contábil Digital do Livro Diário Geral	NÚMERO DO LIVRO 5
IDENTIFICAÇÃO DO ARQUIVO (HASH) B7.82.EA.9E.09.B6.8E.9F.A9.AD.BF.CC.53.75.CB.B4.2B.0E.C4.6B	

ESTE LIVRO FOI ASSINADO COM OS SEGUINTES CERTIFICADOS DIGITAIS:

QUALIFICAÇÃO DO SIGNATARIO	CPF/CNPJ	NOME	Nº SÉRIE DO CERTIFICADO	VALIDADE	RESPONSÁVEL LEGAL
Administrador	00723346305	LUKAS LEDA ARAMAKI FERNANDES: 00723346305	622265338237593827 0	22/06/2021 a 22/06/2022	Sim
Contador	91924987368	SEBASTIAO HENRIQUE ARAUJO SILVEIRA: 91924987368	764016918701265562 2	20/01/2022 a 20/01/2025	Não
Signatário da ECD com e-CNPJ ou e-PJ	19543790000180	ENTEC EMPREENDIMENTOS EIRELI:19543790000180	523530680202647553 0	23/08/2021 a 23/08/2022	Não

NÚMERO DO RECIBO:

B7.82.EA.9E.09.B6.8E.9F.A9.AD.BF.
CC.53.75.CB.B4.2B.0E.C4.6B-2

Escrituração recebida via Internet
pelo Agente Receptor SERPRO

em 14/03/2022 às 18:10:32

35.0F.20.A1.25.78.BA.4A
53.6B.6C.E4.03.25.C1.C0

Considera-se autenticado o livro contábil a que se refere este recibo, dispensando-se a autenticação de que trata o art. 39 da Lei nº 8.934/1994. Este recibo comprova a autenticação.

BASE LEGAL: Decreto nº 1.800/1996, com a alteração do Decreto nº 8.683/2016, e arts. 39, 39-A, 39-B da Lei nº 8.934/1994 com a alteração da Lei Complementar nº 1247/2014.

00034

LIVRO DIÁRIO



Entidade: ENTEC EMPREENDIMENTOS EIRELI

Período da Escrituração: 01/01/2021 a 31/12/2021

CNPJ: 19.543.790/0001-80

Número de Ordem do Livro: 5

Período Selecionado: 01 de Janeiro de 2021 a 31 de Dezembro de 2021

Data	Nº da Conta	Nome da Conta	Centro de Custo	Histórico	Nº do Lançamento	Valor	D/C
10/01/2021	63	Banco do Brasil S/A.		IMPORTE REFERENTE A PAGAMENTO DE ENERGIA ELETRICA	QLN7DCLF1M	R\$ 1.200,00	C
10/01/2021	1939	Energia Elétrica		IMPORTE REFERENTE A PAGAMENTO DE ENERGIA ELETRICA	QLN7DCLF1M	R\$ 1.200,00	D
10/01/2021	63	Banco do Brasil S/A.		IMPORTE REFERENTE A PAGAMENTO DE MATERIAL DE EXPEDIENTE	QLNKZALF1A	R\$ 1.300,00	C
10/01/2021	1785	Material de Escritório		IMPORTE REFERENTE A PAGAMENTO DE MATERIAL DE EXPEDIENTE	QLNKZALF1A	R\$ 1.300,00	D
10/01/2021	63	Banco do Brasil S/A.		IMPORTE REFERENTE A PAGAMENTO DE ALUGUEL	QLOPASLFA	R\$ 3.000,00	C
10/01/2021	1806	Aluguéis		IMPORTE REFERENTE A PAGAMENTO DE ALUGUEL	QLOPASLFA	R\$ 3.000,00	D
15/01/2021	63	Banco do Brasil S/A.		IMPORTE REFERENTE A PAGAMENTO DE TELEFONE	QLNZM2LFY	R\$ 1.800,00	C
15/01/2021	2086	Telefone		IMPORTE REFERENTE A PAGAMENTO DE TELEFONE	QLNZM2LFY	R\$ 1.800,00	D
20/01/2021	63	Banco do Brasil S/A.		IMPORTE REFERENTE A PAGAMENTO DE SIMPLES NACIONAL COMP DEZEMBRO2020	8UDFPA1R	R\$ 378.845,86	C
20/01/2021	798	Simple Nacional a Recolher		IMPORTE REFERENTE A PAGAMENTO DE SIMPLES NACIONAL COMP DEZEMBRO2020	8UDFPA1R	R\$ 378.845,86	D
20/01/2021	63	Banco do Brasil S/A.		IMPORTE REFERENTE A PAGAMENTO DE ASSESSORIA CONTABIL	QLOBUYLFM	R\$ 2.000,00	C
20/01/2021	1834	Assistência Contábil		IMPORTE REFERENTE A PAGAMENTO DE ASSESSORIA CONTABIL	QLOBUYLFM	R\$ 2.000,00	D
30/01/2021	63	Banco do Brasil S/A.		IMPORTE REFERENTE A PAGAMENTO DE INSUMOS UTILIZADOS NA PRESTACAO DE SERVICOS	QLMLBKLF20	R\$ 130.202,18	C
30/01/2021	1638	Matéria prima		IMPORTE REFERENTE A PAGAMENTO DE INSUMOS UTILIZADOS NA PRESTACAO DE SERVICOS	QLMLBKLF20	R\$ 130.202,18	D
10/02/2021	63	Banco do Brasil S/A.		IMPORTE REFERENTE A PAGAMENTO DE ENERGIA ELETRICA	QLN6FNLF1N	R\$ 1.200,00	C
10/02/2021	1939	Energia Elétrica		IMPORTE REFERENTE A PAGAMENTO DE ENERGIA ELETRICA	QLN6FNLF1N	R\$ 1.200,00	D
10/02/2021	63	Banco do Brasil S/A.		IMPORTE REFERENTE A PAGAMENTO DE MATERIAL DE EXPEDIENTE	QLNJUELF1B	R\$ 1.340,00	C
10/02/2021	1785	Material de Escritório		IMPORTE REFERENTE A PAGAMENTO DE MATERIAL DE EXPEDIENTE	QLNJUELF1B	R\$ 1.340,00	D
10/02/2021	63	Banco do Brasil S/A.		IMPORTE REFERENTE A PAGAMENTO DE ALUGUEL	QLON9FLFB	R\$ 3.000,00	C
10/02/2021	8						D

00035

LIVRO DIÁRIO

Entidade: ENTEC EMPREENDIMENTOS EIRELI

Período da Escrituração: 01/01/2021 a 31/12/2021

CNPJ: 19.543.790/0001-80

Número de Ordem do Livro: 5

Período Selecionado: 01 de Janeiro de 2021 a 31 de Dezembro de 2021

Data	Nº da Conta	Nome da Conta	Centro de Custo	Histórico	Nº do Lançamento	Valor	D/C
10/02/2021	1806	Aluguéis		IMPORTE REFERENTE A PAGAMENTO DE ALUGUEL	QLON9FLFB	R\$ 3.000,00	D
15/02/2021	63	Banco do Brasil S/A.		IMPORTE REFERENTE A PAGAMENTO DE TELEFONE	QLNYPILFZ	R\$ 1.800,00	C
15/02/2021	2086	Telefone		IMPORTE REFERENTE A PAGAMENTO DE TELEFONE	QLNYPILFZ	R\$ 1.800,00	D
18/02/2021	1351	Serviços		IMPORTE REFERENTE A RECEITA DE SERVICOS	QLS15DLF1	R\$ 110.387,35	C
18/02/2021	63	Banco do Brasil S/A.		IMPORTE REFERENTE A RECEITA DE SERVICOS	QLS15DLF1	R\$ 110.387,35	D
20/02/2021	63	Banco do Brasil S/A.		IMPORTE REFERENTE A PAGAMENTO DE ASSESSORIA CONTABIL	QLOB1KLFN	R\$ 2.000,00	C
20/02/2021	1834	Assistência Contábil		IMPORTE REFERENTE A PAGAMENTO DE ASSESSORIA CONTABIL	QLOB1KLFN	R\$ 2.000,00	D
28/02/2021	63	Banco do Brasil S/A.		IMPORTE REFERENTE A PAGAMENTO DE INSUMOS UTILIZADOS NA PRESTACAO DE SERVICOS	QLMJPCLF21	R\$ 31.705,02	C
28/02/2021	1638	Matéria prima		IMPORTE REFERENTE A PAGAMENTO DE INSUMOS UTILIZADOS NA PRESTACAO DE SERVICOS	QLMJPCLF21	R\$ 31.705,02	D
10/03/2021	63	Banco do Brasil S/A.		IMPORTE REFERENTE A PAGAMENTO DE ENERGIA ELETRICA	QLN5JQLF10	R\$ 1.342,00	C
10/03/2021	1939	Energia Elétrica		IMPORTE REFERENTE A PAGAMENTO DE ENERGIA ELETRICA	QLN5JQLF10	R\$ 1.342,00	D
10/03/2021	63	Banco do Brasil S/A.		IMPORTE REFERENTE A PAGAMENTO DE MATERIAL DE EXPEDIENTE	QLNJ2ILF1C	R\$ 1.476,00	C
10/03/2021	1785	Material de Escritório		IMPORTE REFERENTE A PAGAMENTO DE MATERIAL DE EXPEDIENTE	QLNJ2ILF1C	R\$ 1.476,00	D
10/03/2021	63	Banco do Brasil S/A.		IMPORTE REFERENTE A PAGAMENTO DE ALUGUEL	QLOMCTLFC	R\$ 3.000,00	C
10/03/2021	1806	Aluguéis		IMPORTE REFERENTE A PAGAMENTO DE ALUGUEL	QLOMCTLFC	R\$ 3.000,00	D
15/03/2021	63	Banco do Brasil S/A.		IMPORTE REFERENTE A PAGAMENTO DE TELEFONE	QLNXVDLF10	R\$ 1.800,00	C
15/03/2021	2086	Telefone		IMPORTE REFERENTE A PAGAMENTO DE TELEFONE	QLNXVDLF10	R\$ 1.800,00	D
20/03/2021	63	Banco do Brasil S/A.		IMPORTE REFERENTE A PAGAMENTO DE ASSESSORIA CONTABIL	QLOA4ZLFO	R\$ 2.000,00	C
20/03/2021	1834	Assistência Contábil		IMPORTE REFERENTE A PAGAMENTO DE ASSESSORIA CONTABIL	QLOA4ZLFO	R\$ 2.000,00	D
29/03/2021	1351	Serviços		IMPORTE REFERENTE A RECEITA DE SERVICOS	QLRWQALF2	R\$ 243.035,10	C
29/03/2021	1351	Serviços		IMPORTE REFERENTE A RECEITA DE SERVICOS	QLRWQALF2	R\$ 243.035,10	D

000033

LIVRO DIÁRIO

Entidade: ENTEC EMPREENDIMENTOS EIRELI

Período da Escrituração: 01/01/2021 a 31/12/2021

CNPJ: 19.543.790/0001-80

Número de Ordem do Livro: 5

Período Selecionado: 01 de Janeiro de 2021 a 31 de Dezembro de 2021

Data	Nº da Conta	Nome da Conta	Centro de Custo	Histórico	Nº do Lançamento	Valor	D/C
29/03/2021	63	Banco do Brasil S/A.		IMPORTE REFERENTE A RECEITA DE SERVICOS	QLRWQALF2	R\$ 243.035,10	D
30/03/2021	63	Banco do Brasil S/A.		IMPORTE REFERENTE A PAGAMENTO DE INSUMOS UTILIZADOS NA PRESTACAO DE SERVICOS	QLM19XLF22	R\$ 33.223,48	C
30/03/2021	1638	Matéria prima		IMPORTE REFERENTE A PAGAMENTO DE INSUMOS UTILIZADOS NA PRESTACAO DE SERVICOS	QLM19XLF22	R\$ 33.223,48	D
10/04/2021	63	Banco do Brasil S/A.		IMPORTE REFERENTE A PAGAMENTO DE ENERGIA ELETRICA	QLN4M8LF1P	R\$ 1.534,00	C
10/04/2021	1939	Energia Elétrica		IMPORTE REFERENTE A PAGAMENTO DE ENERGIA ELETRICA	QLN4M8LF1P	R\$ 1.534,00	D
10/04/2021	63	Banco do Brasil S/A.		IMPORTE REFERENTE A PAGAMENTO DE MATERIAL DE EXPEDIENTE	QLN11YLF1D	R\$ 1.654,00	C
10/04/2021	1785	Material de Escritório		IMPORTE REFERENTE A PAGAMENTO DE MATERIAL DE EXPEDIENTE	QLN11YLF1D	R\$ 1.654,00	D
10/04/2021	63	Banco do Brasil S/A.		IMPORTE REFERENTE A PAGAMENTO DE ALUGUEL	QLOLJ1LFD	R\$ 3.000,00	C
10/04/2021	1806	Aluguéis		IMPORTE REFERENTE A PAGAMENTO DE ALUGUEL	QLOLJ1LFD	R\$ 3.000,00	D
15/04/2021	63	Banco do Brasil S/A.		IMPORTE REFERENTE A PAGAMENTO DE TELEFONE	QLNWZ2LF11	R\$ 1.800,00	C
15/04/2021	2086	Telefone		IMPORTE REFERENTE A PAGAMENTO DE TELEFONE	QLNWZ2LF11	R\$ 1.800,00	D
15/04/2021	1351	Serviços		IMPORTE REFERENTE A RECEITA DE SERVICOS	QLRTKELF3	R\$ 33.924,69	C
15/04/2021	63	Banco do Brasil S/A.		IMPORTE REFERENTE A RECEITA DE SERVICOS	QLRTKELF3	R\$ 33.924,69	D
20/04/2021	63	Banco do Brasil S/A.		IMPORTE REFERENTE A PAGAMENTO DE ASSESSORIA CONTABIL	QLO9ELLFP	R\$ 2.000,00	C
20/04/2021	1834	Assistência Contábil		IMPORTE REFERENTE A PAGAMENTO DE ASSESSORIA CONTABIL	QLO9ELLFP	R\$ 2.000,00	D
30/04/2021	63	Banco do Brasil S/A.		IMPORTE REFERENTE A PAGAMENTO DE INSUMOS UTILIZADOS NA PRESTACAO DE SERVICOS	QLMGWSLF23	R\$ 96.088,78	C
30/04/2021	1638	Matéria prima		IMPORTE REFERENTE A PAGAMENTO DE INSUMOS UTILIZADOS NA PRESTACAO DE SERVICOS	QLMGWSLF23	R\$ 96.088,78	D
10/05/2021	63	Banco do Brasil S/A.		IMPORTE REFERENTE A PAGAMENTO DE ENERGIA ELETRICA	QLN3TSLF1Q	R\$ 1.534,00	C
10/05/2021	1939	Energia Elétrica		IMPORTE REFERENTE A PAGAMENTO DE ENERGIA ELETRICA	QLN3TSLF1Q	R\$ 1.534,00	D

00037

LIVRO DIÁRIO

Entidade: ENTEC EMPREENDIMENTOS EIRELI

Período da Escrituração: 01/01/2021 a 31/12/2021

CNPJ: 19.543.790/0001-80

Número de Ordem do Livro: 5

Período Selecionado: 01 de Janeiro de 2021 a 31 de Dezembro de 2021

Data	Nº da Conta	Nome da Conta	Centro de Custo	Histórico	Nº do Lançamento	Valor	D/C
10/05/2021	63	Banco do Brasil S/A.		IMPORTE REFERENTE A PAGAMENTO DE MATERIAL DE EXPEDIENTE	QLNH5PLF1E	R\$ 1.532,00	C
10/05/2021	1785	Material de Escritório		IMPORTE REFERENTE A PAGAMENTO DE MATERIAL DE EXPEDIENTE	QLNH5PLF1E	R\$ 1.532,00	D
10/05/2021	63	Banco do Brasil S/A.		IMPORTE REFERENTE A PAGAMENTO DE ALUGUEL	QLOKQYLFE	R\$ 3.000,00	C
10/05/2021	1806	Aluguéis		IMPORTE REFERENTE A PAGAMENTO DE ALUGUEL	QLOKQYLFE	R\$ 3.000,00	D
15/05/2021	63	Banco do Brasil S/A.		IMPORTE REFERENTE A PAGAMENTO DE TELEFONE	QLNVZLLF12	R\$ 1.800,00	C
15/05/2021	2086	Telefone		IMPORTE REFERENTE A PAGAMENTO DE TELEFONE	QLNVZLLF12	R\$ 1.800,00	D
18/05/2021	1120	Capital Social Subscrito		IMPORTE REFERENTE A AUMENTO DE CAPITAL SOCIAL	QLKLIKILF2C	R\$ 3.900.000,00	C
18/05/2021	1190	Lucros Acumulados		IMPORTE REFERENTE A AUMENTO DE CAPITAL SOCIAL	QLKLIKILF2C	R\$ 3.900.000,00	D
19/05/2021	1120	Capital Social Subscrito		IMPORTE REFERENTE A AUMENTO DE CAPITAL SOCIAL	QLK8JMLF2D	R\$ 100.000,00	C
19/05/2021	1190	Lucros Acumulados		IMPORTE REFERENTE A AUMENTO DE CAPITAL SOCIAL	QLK8JMLF2D	R\$ 100.000,00	D
20/05/2021	63	Banco do Brasil S/A.		IMPORTE REFERENTE A PAGAMENTO DE ASSESSORIA CONTABIL	QLO87NLFQ	R\$ 2.000,00	C
20/05/2021	1834	Assistência Contábil		IMPORTE REFERENTE A PAGAMENTO DE ASSESSORIA CONTABIL	QLO87NLFQ	R\$ 2.000,00	D
30/05/2021	63	Banco do Brasil S/A.		INSUMOS UTILIZADOS NA PRESTACAO DE SERVICOS	QLMF20LF24	R\$ 49.314,21	C
30/05/2021	1638	Matéria prima		IMPORTE REFERENTE A PAGAMENTO DE INSUMOS UTILIZADOS NA PRESTACAO DE SERVICOS	QLMF20LF24	R\$ 49.314,21	D
31/05/2021	1351	Serviços		IMPORTE REFERENTE A RECEITA DE SERVICOS	QLRRCVLF4	R\$ 255.000,00	C
31/05/2021	63	Banco do Brasil S/A.		IMPORTE REFERENTE A RECEITA DE SERVICOS	QLRRCVLF4	R\$ 255.000,00	D
01/06/2021	63	Banco do Brasil S/A.		IMPORTE REFERENTE A PAGAMENTO DE ALUGUEL DE MAQUINAS E EQUIPAMENTOS	QLMTPPLFY	R\$ 347.987,00	C
01/06/2021	2331	Aluguel de Maquinas e Equipamentos		IMPORTE REFERENTE A PAGAMENTO DE ALUGUEL DE MAQUINAS E EQUIPAMENTOS	QLMTPPLFY	R\$ 347.987,00	D
10/06/2021	63	Banco do Brasil S/A.		IMPORTE REFERENTE A PAGAMENTO DE ENERGIA ELETRICA	QLN2U1LF1R	R\$ 1.834,00	C
10/06/2021	63	Banco do Brasil S/A.		IMPORTE REFERENTE A PAGAMENTO DE ENERGIA ELETRICA	QLN2U1LF1R	R\$ 1.834,00	D

00030

LIVRO DIÁRIO

Entidade: ENTEC EMPREENDIMENTOS EIRELI

Período da Escrituração: 01/01/2021 a 31/12/2021

CNPJ: 19.543.790/0001-80

Número de Ordem do Livro: 5

Período Selecionado: 01 de Janeiro de 2021 a 31 de Dezembro de 2021

Data	Nº da Conta	Nome da Conta	Centro de Custo	Histórico	Nº do Lançamento	Valor	D/C
10/06/2021	1939	Energia Elétrica		IMPORTE REFERENTE A PAGAMENTO DE ENERGIA ELÉTRICA	QLN2U1LF1R	R\$ 1.834,00	D
10/06/2021	63	Banco do Brasil S/A.		IMPORTE REFERENTE A PAGAMENTO DE MATERIAL DE EXPEDIENTE	QLNGADLF1F	R\$ 1.763,00	C
10/06/2021	1785	Material de Escritório		IMPORTE REFERENTE A PAGAMENTO DE MATERIAL DE EXPEDIENTE	QLNGADLF1F	R\$ 1.763,00	D
10/06/2021	63	Banco do Brasil S/A.		IMPORTE REFERENTE A PAGAMENTO DE ALUGUEL	QLOJZKLF	R\$ 3.000,00	C
10/06/2021	1806	Aluguéis		IMPORTE REFERENTE A PAGAMENTO DE ALUGUEL	QLOJZKLF	R\$ 3.000,00	D
15/06/2021	63	Banco do Brasil S/A.		IMPORTE REFERENTE A PAGAMENTO DE TELEFONE	QLNUNGLF13	R\$ 2.000,00	C
15/06/2021	2086	Telefone		IMPORTE REFERENTE A PAGAMENTO DE TELEFONE	QLNUNGLF13	R\$ 2.000,00	D
20/06/2021	63	Banco do Brasil S/A.		IMPORTE REFERENTE A PAGAMENTO DE ASSESSORIA CONTABIL	QLO7EXLFR	R\$ 2.000,00	C
20/06/2021	1834	Assistência Contábil		IMPORTE REFERENTE A PAGAMENTO DE ASSESSORIA CONTABIL	QLO7EXLFR	R\$ 2.000,00	D
22/06/2021	1351	Serviços		IMPORTE REFERENTE A RECEITA DE SERVIÇOS	QLRFRLLF5	R\$ 374.647,35	C
22/06/2021	63	Banco do Brasil S/A.		IMPORTE REFERENTE A RECEITA DE SERVIÇOS	QLRFRLLF5	R\$ 374.647,35	D
30/06/2021	63	Banco do Brasil S/A.		IMPORTE REFERENTE A PAGAMENTO DE INSUMOS UTILIZADOS NA PRESTACAO DE SERVIÇOS	QLMDQXLF25	R\$ 22.452,11	C
30/06/2021	1638	Matéria prima		IMPORTE REFERENTE A PAGAMENTO DE INSUMOS UTILIZADOS NA PRESTACAO DE SERVIÇOS	QLMDQXLF25	R\$ 22.452,11	D
10/07/2021	63	Banco do Brasil S/A.		IMPORTE REFERENTE A PAGAMENTO DE ENERGIA ELÉTRICA	QLN1WPLF1S	R\$ 1.653,00	C
10/07/2021	1939	Energia Elétrica		IMPORTE REFERENTE A PAGAMENTO DE ENERGIA ELÉTRICA	QLN1WPLF1S	R\$ 1.653,00	D
10/07/2021	63	Banco do Brasil S/A.		IMPORTE REFERENTE A PAGAMENTO DE MATERIAL DE EXPEDIENTE	QLNFIWLF1G	R\$ 1.763,00	C
10/07/2021	1785	Material de Escritório		IMPORTE REFERENTE A PAGAMENTO DE MATERIAL DE EXPEDIENTE	QLNFIWLF1G	R\$ 1.763,00	D
10/07/2021	63	Banco do Brasil S/A.		IMPORTE REFERENTE A PAGAMENTO DE ALUGUEL	QLOJ7SLFG	R\$ 3.000,00	C
10/07/2021	1806	Aluguéis		IMPORTE REFERENTE A PAGAMENTO DE ALUGUEL	QLOJ7SLFG	R\$ 3.000,00	D
15/07/2021	63	Banco do Brasil S/A.		IMPORTE REFERENTE A PAGAMENTO DE TELEFONE	QLNT8ZLF14	R\$ 1.800,00	C

LIVRO DIÁRIO

Entidade: ENTEC EMPREENDIMENTOS EIRELI

Período da Escrituração: 01/01/2021 a 31/12/2021

CNPJ: 19.543.790/0001-80

Número de Ordem do Livro: 5

Período Selecionado: 01 de Janeiro de 2021 a 31 de Dezembro de 2021

Data	Nº da Conta	Nome da Conta	Centro de Custo	Histórico	Nº do Lançamento	Valor	D/C
15/07/2021	2086	Telefone		IMPORTE REFERENTE A PAGAMENTO DE TELEFONE	QLN8ZLF14	R\$ 1.800,00	D
20/07/2021	63	Banco do Brasil S/A.		IMPORTE REFERENTE A PAGAMENTO DE ASSESSORIA CONTABIL	QLO6ODLFS	R\$ 2.000,00	C
20/07/2021	1834	Assistência Contábil		IMPORTE REFERENTE A PAGAMENTO DE ASSESSORIA CONTABIL	QLO6ODLFS	R\$ 2.000,00	D
30/07/2021	63	Banco do Brasil S/A.		INSUMOS UTILIZADOS NA PRESTACAO DE SERVICOS	QLMCHQLF26	R\$ 42.447,94	C
30/07/2021	1638	Matéria prima		IMPORTE REFERENTE A PAGAMENTO DE INSUMOS UTILIZADOS NA PRESTACAO DE SERVICOS	QLMCHQLF26	R\$ 42.447,94	D
10/08/2021	63	Banco do Brasil S/A.		IMPORTE REFERENTE A PAGAMENTO DE ENERGIA ELETRICA	QLN14YLF1T	R\$ 1.873,00	C
10/08/2021	1939	Energia Elétrica		IMPORTE REFERENTE A PAGAMENTO DE ENERGIA ELETRICA	QLN14YLF1T	R\$ 1.873,00	D
10/08/2021	63	Banco do Brasil S/A.		IMPORTE REFERENTE A PAGAMENTO DE MATERIAL DE EXPEDIENTE	QLNEHBLF1H	R\$ 1.321,00	C
10/08/2021	1785	Material de Escritório		IMPORTE REFERENTE A PAGAMENTO DE MATERIAL DE EXPEDIENTE	QLNEHBLF1H	R\$ 1.321,00	D
10/08/2021	63	Banco do Brasil S/A.		IMPORTE REFERENTE A PAGAMENTO DE ALUGUEL	QLOIDJLFH	R\$ 3.000,00	C
10/08/2021	1806	Aluguéis		IMPORTE REFERENTE A PAGAMENTO DE ALUGUEL	QLOIDJLFH	R\$ 3.000,00	D
12/08/2021	1351	Serviços		IMPORTE REFERENTE A RECEITA DE SERVICOS	QLRBNELF6	R\$ 311.430,69	C
12/08/2021	63	Banco do Brasil S/A.		IMPORTE REFERENTE A RECEITA DE SERVICOS	QLRBNELF6	R\$ 311.430,69	D
15/08/2021	63	Banco do Brasil S/A.		IMPORTE REFERENTE A PAGAMENTO DE TELEFONE	QLNS18LF15	R\$ 1.800,00	C
15/08/2021	2086	Telefone		IMPORTE REFERENTE A PAGAMENTO DE TELEFONE	QLNS18LF15	R\$ 1.800,00	D
20/08/2021	63	Banco do Brasil S/A.		IMPORTE REFERENTE A PAGAMENTO DE ASSESSORIA CONTABIL	QLO60GLFT	R\$ 2.000,00	C
20/08/2021	1834	Assistência Contábil		IMPORTE REFERENTE A PAGAMENTO DE ASSESSORIA CONTABIL	QLO60GLFT	R\$ 2.000,00	D
30/08/2021	63	Banco do Brasil S/A.		INSUMOS UTILIZADOS NA PRESTACAO DE SERVICOS	QLMAZILF27	R\$ 36.138,20	C
30/08/2021	1638	Matéria prima		IMPORTE REFERENTE A PAGAMENTO DE INSUMOS UTILIZADOS NA PRESTACAO DE SERVICOS	QLMAZILF27	R\$ 36.138,20	D

00040

LIVRO DIÁRIO

Entidade: ENTEC EMPREENDIMENTOS EIRELI

Período da Escrituração: 01/01/2021 a 31/12/2021

CNPJ: 19.543.790/0001-80

Número de Ordem do Livro: 5

Período Selecionado: 01 de Janeiro de 2021 a 31 de Dezembro de 2021

Data	Nº da Conta	Nome da Conta	Centro de Custo	Histórico	Nº do Lançamento	Valor	D/C
10/09/2021	63	Banco do Brasil S/A.		IMPORTE REFERENTE A PAGAMENTO DE ENERGIA ELETRICA	QLN0GALF1U	R\$ 1.763,00	C
10/09/2021	1939	Energia Elétrica		IMPORTE REFERENTE A PAGAMENTO DE ENERGIA ELETRICA	QLN0GALF1U	R\$ 1.763,00	D
10/09/2021	63	Banco do Brasil S/A.		IMPORTE REFERENTE A PAGAMENTO DE MATERIAL DE EXPEDIENTE	QLND7YLF1I	R\$ 1.534,00	C
10/09/2021	1785	Material de Escritório		IMPORTE REFERENTE A PAGAMENTO DE MATERIAL DE EXPEDIENTE	QLND7YLF1I	R\$ 1.534,00	D
10/09/2021	63	Banco do Brasil S/A.		IMPORTE REFERENTE A PAGAMENTO DE ALUGUEL	QLOHM5LFI	R\$ 3.000,00	C
10/09/2021	1806	Aluguéis		IMPORTE REFERENTE A PAGAMENTO DE ALUGUEL	QLOHM5LFI	R\$ 3.000,00	D
15/09/2021	63	Banco do Brasil S/A.		IMPORTE REFERENTE A PAGAMENTO DE TELEFONE	QLNRSHLF16	R\$ 1.800,00	C
15/09/2021	2086	Telefone		IMPORTE REFERENTE A PAGAMENTO DE TELEFONE	QLNRSHLF16	R\$ 1.800,00	D
20/09/2021	63	Banco do Brasil S/A.		IMPORTE REFERENTE A PAGAMENTO DE ASSESSORIA CONTABIL	QLO59DLFU	R\$ 2.000,00	C
20/09/2021	1834	Assistência Contábil		IMPORTE REFERENTE A PAGAMENTO DE ASSESSORIA CONTABIL	QLO59DLFU	R\$ 2.000,00	D
30/09/2021	63	Banco do Brasil S/A.		IMPORTE REFERENTE A PAGAMENTO DE INSUMOS UTILIZADOS NA PRESTACAO DE SERVICOS	QLM93MLF28	R\$ 44.020,05	C
30/09/2021	1638	Matéria prima		IMPORTE REFERENTE A PAGAMENTO DE INSUMOS UTILIZADOS NA PRESTACAO DE SERVICOS	QLM93MLF28	R\$ 44.020,05	D
10/10/2021	63	Banco do Brasil S/A.		IMPORTE REFERENTE A PAGAMENTO DE ENERGIA ELETRICA	QLMZ99LFIV	R\$ 1.874,00	C
10/10/2021	1939	Energia Elétrica		IMPORTE REFERENTE A PAGAMENTO DE ENERGIA ELETRICA	QLMZ99LFIV	R\$ 1.874,00	D
10/10/2021	63	Banco do Brasil S/A.		IMPORTE REFERENTE A PAGAMENTO DE MATERIAL DE EXPEDIENTE	QLNC3YLF1J	R\$ 1.653,00	C
10/10/2021	1785	Material de Escritório		IMPORTE REFERENTE A PAGAMENTO DE MATERIAL DE EXPEDIENTE	QLNC3YLF1J	R\$ 1.653,00	D
10/10/2021	63	Banco do Brasil S/A.		IMPORTE REFERENTE A PAGAMENTO DE ALUGUEL	QLOGRELFJ	R\$ 3.000,00	C
10/10/2021	1806	Aluguéis		IMPORTE REFERENTE A PAGAMENTO DE ALUGUEL	QLOGRELFJ	R\$ 3.000,00	D
15/10/2021	63	Banco do Brasil S/A.		IMPORTE REFERENTE A PAGAMENTO DE TELEFONE	QLNQPNLF17	R\$ 1.800,00	C
15/10/2021	2086	Telefone		IMPORTE REFERENTE A PAGAMENTO DE TELEFONE	QLNQPNLF17	R\$ 1.800,00	D

100041

LIVRO DIÁRIO

Entidade: ENTEC EMPREENDIMENTOS EIRELI

Período da Escrituração: 01/01/2021 a 31/12/2021

CNPJ: 19.543.790/0001-80

Número de Ordem do Livro: 5

Período Selecionado: 01 de Janeiro de 2021 a 31 de Dezembro de 2021

Data	Nº da Conta	Nome da Conta	Centro de Custo	Histórico	Nº do Lançamento	Valor	D/C
20/10/2021	63	Banco do Brasil S/A.		IMPORTE REFERENTE A PAGAMENTO DE ASSESSORIA CONTABIL	QLO4CKLFV	R\$ 2.000,00	C
20/10/2021	1834	Assistência Contábil		IMPORTE REFERENTE A PAGAMENTO DE ASSESSORIA CONTABIL	QLO4CKLFV	R\$ 2.000,00	D
30/10/2021	63	Banco do Brasil S/A.		IMPORTE REFERENTE A PAGAMENTO DE INSUMOS UTILIZADOS NA PRESTACAO DE SERVICOS	QLM7R7LF29	R\$ 32.973,12	C
30/10/2021	1638	Matéria prima		IMPORTE REFERENTE A PAGAMENTO DE INSUMOS UTILIZADOS NA PRESTACAO DE SERVICOS	QLM7R7LF29	R\$ 32.973,12	D
30/10/2021	1351	Serviços		IMPORTE REFERENTE A RECEITA DE SERVICOS	QLR7H7LF7	R\$ 390.695,71	C
30/10/2021	63	Banco do Brasil S/A.		IMPORTE REFERENTE A RECEITA DE SERVICOS	QLR7H7LF7	R\$ 390.695,71	D
10/11/2021	63	Banco do Brasil S/A.		IMPORTE REFERENTE A PAGAMENTO DE ENERGIA ELETRICA	QLMYD5LF1W	R\$ 1.764,00	C
10/11/2021	1939	Energia Elétrica		IMPORTE REFERENTE A PAGAMENTO DE ENERGIA ELETRICA	QLMYD5LF1W	R\$ 1.764,00	D
10/11/2021	63	Banco do Brasil S/A.		IMPORTE REFERENTE A PAGAMENTO DE MATERIAL DE EXPEDIENTE	QLNBF0LF1K	R\$ 1.763,00	C
10/11/2021	1785	Material de Escritório		IMPORTE REFERENTE A PAGAMENTO DE MATERIAL DE EXPEDIENTE	QLNBF0LF1K	R\$ 1.763,00	D
10/11/2021	63	Banco do Brasil S/A.		IMPORTE REFERENTE A PAGAMENTO DE ALUGUEL	QLOFZYLFK	R\$ 3.000,00	C
10/11/2021	1806	Aluguéis		IMPORTE REFERENTE A PAGAMENTO DE ALUGUEL	QLOFZYLFK	R\$ 3.000,00	D
15/11/2021	63	Banco do Brasil S/A.		IMPORTE REFERENTE A PAGAMENTO DE TELEFONE	QLNXPXLLF18	R\$ 1.800,00	C
15/11/2021	2086	Telefone		IMPORTE REFERENTE A PAGAMENTO DE TELEFONE	QLNXPXLLF18	R\$ 1.800,00	D
20/11/2021	63	Banco do Brasil S/A.		IMPORTE REFERENTE A PAGAMENTO DE ASSESSORIA CONTABIL	QLO3ARLFW	R\$ 2.000,00	C
20/11/2021	1834	Assistência Contábil		IMPORTE REFERENTE A PAGAMENTO DE ASSESSORIA CONTABIL	QLO3ARLFW	R\$ 2.000,00	D
30/11/2021	63	Banco do Brasil S/A.		IMPORTE REFERENTE A PAGAMENTO DE INSUMOS UTILIZADOS NA PRESTACAO DE SERVICOS	QLM6EGLF2A	R\$ 95.580,10	C
30/11/2021	1638	Matéria prima		IMPORTE REFERENTE A PAGAMENTO DE INSUMOS UTILIZADOS NA PRESTACAO DE SERVICOS	QLM6EGLF2A	R\$ 95.580,10	D
30/11/2021	1351	Serviços		IMPORTE REFERENTE A RECEITA DE SERVICOS	QLQZIKLF8	R\$ 815.318,17	C

200042

LIVRO DIÁRIO

Entidade: ENTEC EMPREENDIMENTOS EIRELI

Período da Escrituração: 01/01/2021 a 31/12/2021

CNPJ: 19.543.790/0001-80

Número de Ordem do Livro: 5

Período Selecionado: 01 de Janeiro de 2021 a 31 de Dezembro de 2021

Data	Nº da Conta	Nome da Conta	Centro de Custo	Histórico	Nº do Lançamento	Valor	D/C
30/11/2021	63	Banco do Brasil S/A.		IMPORTE REFERENTE A RECEITA DE SERVIÇOS	QLQZIKLF8	R\$ 815.318,17	D
10/12/2021	63	Banco do Brasil S/A.		IMPORTE REFERENTE A PAGAMENTO DE ENERGIA ELÉTRICA	QLMXRYLFX	R\$ 1.874,00	C
10/12/2021	1939	Energia Elétrica		IMPORTE REFERENTE A PAGAMENTO DE ENERGIA ELÉTRICA	QLMXRYLFX	R\$ 1.874,00	D
10/12/2021	63	Banco do Brasil S/A.		IMPORTE REFERENTE A PAGAMENTO DE MATERIAL DE EXPEDIENTE	QLNAQVLF1L	R\$ 1.876,00	C
10/12/2021	1785	Material de Escritório		IMPORTE REFERENTE A PAGAMENTO DE MATERIAL DE EXPEDIENTE	QLNAQVLF1L	R\$ 1.876,00	D
10/12/2021	63	Banco do Brasil S/A.		IMPORTE REFERENTE A PAGAMENTO DE ALUGUEL	QLOF5SLFL	R\$ 3.000,00	C
10/12/2021	1806	Aluguéis		IMPORTE REFERENTE A PAGAMENTO DE ALUGUEL	QLOF5SLFL	R\$ 3.000,00	D
12/12/2021	63	Banco do Brasil S/A.		IMPORTE REFERENTE A PAGAMENTO DE TELEFONE	QLNP1XLF19	R\$ 1.800,00	C
12/12/2021	2086	Telefone		IMPORTE REFERENTE A PAGAMENTO DE TELEFONE	QLNP1XLF19	R\$ 1.800,00	D
20/12/2021	63	Banco do Brasil S/A.		IMPORTE REFERENTE A PAGAMENTO DE ASSESSORIA CONTABIL	QLO2I4LFX	R\$ 2.000,00	C
20/12/2021	1834	Assistência Contábil		IMPORTE REFERENTE A PAGAMENTO DE ASSESSORIA CONTABIL	QLO2I4LFX	R\$ 2.000,00	D
28/12/2021	63	Banco do Brasil S/A.		IMPORTE REFERENTE A PAGAMENTO DE ALUGUEL DE MAQUINAS E EQUIPAMENTOS	QLMRBVLFX	R\$ 354.200,00	C
28/12/2021	2331	Aluguel de Maquinas e Equipamentos		IMPORTE REFERENTE A PAGAMENTO DE ALUGUEL DE MAQUINAS E EQUIPAMENTOS	QLMRBVLFX	R\$ 354.200,00	D
30/12/2021	63	Banco do Brasil S/A.		IMPORTE REFERENTE A PAGAMENTO DE INSUMOS UTILIZADOS NA PRESTACAO DE SERVICOS	QLLX31LF2B	R\$ 7.353,00	C
30/12/2021	1638	Matéria prima		IMPORTE REFERENTE A PAGAMENTO DE INSUMOS UTILIZADOS NA PRESTACAO DE SERVICOS	QLLX31LF2B	R\$ 7.353,00	D
30/12/2021	1351	Serviços		IMPORTE REFERENTE A RECEITA DE SERVIÇOS	QLQU01LF9	R\$ 2.259.294,14	C
30/12/2021	63	Banco do Brasil S/A.		IMPORTE REFERENTE A RECEITA DE SERVIÇOS	QLQU01LF9	R\$ 2.259.294,14	D
31/12/2021	2331	Aluguel de Maquinas e Equipamentos		ENCERRAMENTO EXERCICIO 2021	QKT55ALF51	R\$ 702.187,00	C
31/12/2021	3066	RESULTADO DO EXERCICIO NO PERIODO		ENCERRAMENTO EXERCICIO 2021	QKT55ALF51	R\$ 702.187,00	D

00043

LIVRO DIÁRIO

Entidade: ENTEC EMPREENDIMENTOS EIRELI

Período da Escrituração: 01/01/2021 a 31/12/2021

CNPJ: 19.543.790/0001-80

Número de Ordem do Livro: 5

Período Selecionado: 01 de Janeiro de 2021 a 31 de Dezembro de 2021

Data	Nº da Conta	Nome da Conta	Centro de Custo	Histórico	Nº do Lançamento	Valor	D/C
31/12/2021	1190	Lucros Acumulados		ENCERRAMENTO EXERCICIO 2021	QKTV5ALF52	R\$ 3.349.828,01	C
31/12/2021	3066	RESULTADO DO EXERCICIO NO PERÍODO		ENCERRAMENTO EXERCICIO 2021	QKTV5ALF52	R\$ 3.349.828,01	D
31/12/2021	3066	RESULTADO DO EXERCICIO NO PERÍODO		ENCERRAMENTO EXERCICIO 2021	QKTV5CLF4U	R\$ 4.793.733,20	C
31/12/2021	1351	Serviços		ENCERRAMENTO EXERCICIO 2021	QKTV5CLF4U	R\$ 4.793.733,20	D
31/12/2021	1638	Matéria prima		ENCERRAMENTO EXERCICIO 2021	QKTV5CLF4V	R\$ 621.498,19	C
31/12/2021	3066	RESULTADO DO EXERCICIO NO PERÍODO		ENCERRAMENTO EXERCICIO 2021	QKTV5CLF4V	R\$ 621.498,19	D
31/12/2021	1785	Material de Escritório		ENCERRAMENTO EXERCICIO 2021	QKTV5CLF4W	R\$ 18.975,00	C
31/12/2021	3066	RESULTADO DO EXERCICIO NO PERÍODO		ENCERRAMENTO EXERCICIO 2021	QKTV5CLF4W	R\$ 18.975,00	D
31/12/2021	1806	Aluguéis		ENCERRAMENTO EXERCICIO 2021	QKTV5CLF4X	R\$ 36.000,00	C
31/12/2021	3066	RESULTADO DO EXERCICIO NO PERÍODO		ENCERRAMENTO EXERCICIO 2021	QKTV5CLF4X	R\$ 36.000,00	D
31/12/2021	1834	Assistência Contábil		ENCERRAMENTO EXERCICIO 2021	QKTV5CLF4Y	R\$ 24.000,00	C
31/12/2021	3066	RESULTADO DO EXERCICIO NO PERÍODO		ENCERRAMENTO EXERCICIO 2021	QKTV5CLF4Y	R\$ 24.000,00	D
31/12/2021	1939	Energia Elétrica		ENCERRAMENTO EXERCICIO 2021	QKTV5CLF4Z	R\$ 19.445,00	C
31/12/2021	3066	RESULTADO DO EXERCICIO NO PERÍODO		ENCERRAMENTO EXERCICIO 2021	QKTV5CLF4Z	R\$ 19.445,00	D
31/12/2021	2086	Telefone		ENCERRAMENTO EXERCICIO 2021	QKTV5CLF50	R\$ 21.800,00	C
31/12/2021	3066	RESULTADO DO EXERCICIO NO PERÍODO		ENCERRAMENTO EXERCICIO 2021	QKTV5CLF50	R\$ 21.800,00	D



100044

DEMONSTRAÇÃO DE RESULTADO DO EXERCÍCIO

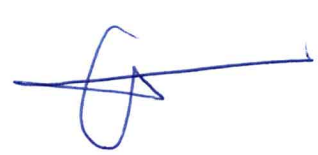

Entidade: **ENTEC EMPREENDIMENTOS EIRELI**
 Período da Escrituração: **01/01/2021 a 31/12/2021** CNPJ: **19.543.790/0001-80**
 Número de Ordem do Livro: **5**
 Período Selecionado: **01 de Janeiro de 2021 a 31 de Dezembro de 2021**

Descrição	Nota	Saldo anterior	Saldo atual
RECEITA BRUTA		R\$ 7.258.956,73	R\$ 4.793.733,20
Venda de Serviços		R\$ 7.258.956,73	R\$ 4.793.733,20
RECEITA LÍQUIDA		R\$ 7.258.956,73	R\$ 4.793.733,20
(-) CUSTO DAS VENDAS/SERVIÇOS		R\$ (690.143,95)	R\$ (621.498,19)
(-) Custos dos Insumos		R\$ (690.143,95)	R\$ (621.498,19)
LUCRO BRUTO		R\$ 6.568.812,78	R\$ 4.172.235,01
(-) DESPESAS OPERACIONAIS		R\$ (110.329,00)	R\$ (101.245,00)
(-) Custos Diversos		R\$ (110.329,00)	R\$ (101.245,00)
(-) DESPESAS FINANCEIRAS LÍQUIDAS		R\$ (1.093.700,00)	R\$ (702.187,00)
(-) Despesas Administrativas		R\$ (1.093.700,00)	R\$ (702.187,00)
RESULTADO OPERACIONAL LÍQUIDO		R\$ 5.364.783,78	R\$ 3.368.803,01
RESULTADO ANTES DOS IMPOSTOS		R\$ 5.364.783,78	R\$ 3.368.803,01
RESULTADO LÍQUIDO		R\$ 5.364.783,78	R\$ 3.368.803,01
RESULTADO LÍQUIDO APÓS PARTICIPAÇÕES		R\$ 5.364.783,78	R\$ 3.368.803,01

Este documento é parte integrante de escrituração cuja autenticação se comprova pelo recibo de número B7.82.EA.9E.09.B6.8E.9F.A9.AD.BF.CC.53.75.CB.B4.2B.0E.C4.6B-2, nos termos do Decreto nº 8.683/2016.

Este relatório foi gerado pelo Sistema Público de Escrituração Digital – Sped

Versão 9.0.0 do Visualizador

Página 1 de 1





BALANÇO PATRIMONIAL



Entidade: ENTEC EMPREENDIMENTOS EIRELI
 Período da Escrituração: 01/01/2021 a 31/12/2021 CNPJ: 19.543.790/0001-80
 Número de Ordem do Livro: 5
 Período Selecionado: 01 de Janeiro de 2021 a 31 de Dezembro de 2021

Descrição	Nota	Saldo Inicial	Saldo Final
ATIVO		R\$ 6.067.109,31	R\$ 9.038.091,46
ATIVO CIRCULANTE		R\$ 6.067.109,31	R\$ 9.038.091,46
Disponibilidades		R\$ 5.038.909,00	R\$ 8.009.891,15
Caixa e Equivalentes de Caixa		R\$ 49.086,00	R\$ 49.086,00
Bancos Conta Movimento		R\$ 4.989.823,00	R\$ 7.960.805,15
Contas a Receber		R\$ 1.000.200,31	R\$ 1.000.200,31
Clientes		R\$ 1.000.200,31	R\$ 1.000.200,31
Estoque		R\$ 28.000,00	R\$ 28.000,00
Mercadorias		R\$ 28.000,00	R\$ 28.000,00
PASSIVO E PATRIMÔNIO LÍQUIDO		R\$ 6.067.109,31	R\$ 9.038.091,46
PASSIVO CIRCULANTE		R\$ 403.585,58	R\$ 24.739,72
Obrigações Fiscais		R\$ 402.259,58	R\$ 23.413,72
Impostos a Recolher		R\$ 402.259,58	R\$ 23.413,72
Contas a Pagar		R\$ 1.326,00	R\$ 1.326,00
Contas a Pagar		R\$ 1.326,00	R\$ 1.326,00
PASSIVO NÃO CIRCULANTE		R\$ 21.058,30	R\$ 21.058,30
Financiamentos		R\$ 21.058,30	R\$ 21.058,30
Financiamentos		R\$ 21.058,30	R\$ 21.058,30
PATRIMÔNIO LÍQUIDO		R\$ 5.642.465,43	R\$ 8.992.293,44
Capital Social		R\$ 1.100.000,00	R\$ 5.100.000,00
Capital Subscrito		R\$ 1.100.000,00	R\$ 5.100.000,00
Lucros/Prejuízos Acumulados		R\$ 4.542.465,43	R\$ 3.892.293,44
Lucros Acumulados		R\$ 4.542.465,43	R\$ 3.892.293,44

Este documento é parte integrante de escrituração cuja autenticação se comprova pelo recibo de número B7.82.EA.9E.09.B6.8E.9F.A9.AD.BF.CC.53.75.CB.B4.2B.0E.C4.6B-2, nos termos do Decreto nº 8.683/2016.

Este relatório foi gerado pelo Sistema Público de Escrituração Digital – Sped

Versão 9.0.0 do Visualizador

Página 1 de 1

00046

Descrição	Exercício Atual	Exercício Anterior
ATIVIDADES OPERACIONAIS	RS\$7.993.663,17D	RS\$5.022.681,02D
RECEBIMENTO DE CLIENTES	RS\$7.993.663,17D	RS\$5.022.681,02D
RECEBIMENTO DE JUROS	RS\$0,00C	RS\$0,00C
DUPLICATAS DESCONTADAS	RS\$0,00C	RS\$0,00C
PAGAMENTOS	RS\$23.413,72C	RS\$402.259,58C
(-)FORNECEDORES	RS\$0,00C	RS\$0,00C
(-)IMPOSTOS	RS\$23.413,72C	RS\$402.259,58C
(-)SALÁRIOS	RS\$0,00C	RS\$0,00C
(-)JUROS	RS\$0,00C	RS\$0,00C
(-)DESPESAS PAGAS ANTECIPADAMENTE	RS\$0,00C	RS\$0,00C
CAIXA LÍQUIDO CONSUMIDO NAS ATIVIDADES OPERACIONAIS	RS\$7.970.249,45D	RS\$4.620.421,44D
ATIVIDADES DE INVESTIMENTO		
RECONHECIMENTO PELA VENDA DE IMOBILIZADO	RS\$0,00C	RS\$0,00C
PAGAMENTO PELA COMPRA DE IMOBILIZADO	RS\$0,00C	RS\$0,00C
CAIXA LÍQUIDO CONSUMIDO NAS ATIVIDADES DE INVESTIMENTO	RS\$0,00C	RS\$0,00C
ATIVIDADES DE FINANCIAMENTO		
AUMENTO DE CAPITAL	RS\$0,00C	RS\$0,00C
EMPRÉSTIMO DE CURTO PRAZO	RS\$0,00C	RS\$0,00C
PAGAMENTO DE DIVIDENDOS	RS\$0,00C	RS\$0,00C
CAIXA LÍQUIDO GERADO NAS ATIVIDADES DE FINANCIAMENTO	RS\$0,00C	RS\$0,00C
AUMENTO LÍQUIDO NO CAIXA E EQUIVALENTE DE CAIXA	RS\$7.970.249,45D	RS\$4.620.421,44D
SALDO DE CAIXA + EQUIVALENTE DE CAIXA NO ANO ANTERIOR	RS\$4.620.421,44D	RS\$0,00C
SALDO DE CAIXA + EQUIVALENTE DE CAIXA DO ANO ATUAL	RS\$12.590.670,89D	RS\$4.620.421,44D



SOB AS PENAS DA LEI, DECLARAMOS QUE AS INFORMAÇÕES AQUI CONTIDAS SÃO VERDADEIRAS E NOS RESPONSABILIZAMOS POR TODAS ELAS DE ACORDO COM A DOCUMENTA QUE NOS FOI APRESENTADA.

SÃO LUÍS, 31 DE DEZEMBRO DE 2021.

LUKAS LEDA ARAMAKI
 FERNANDES:00723346305

Assinado de forma digital por
 LUKAS LEDA ARAMAKI
 FERNANDES:00723346305
 Dados: 2022.03.20 18:43:36 -03'00'

LUKAS LEDA ARAMAKI FERNANDES
 Sócio - Administrador
 CPF: 007.233.463-05
 RG: 037956432009-1 Data Expedição: 11/10/2018



SEBASTIAO HENRIQUE
 ARAUJO
 SILVEIRA:91924987368

Assinado de forma digital por
 SEBASTIAO HENRIQUE ARAUJO
 SILVEIRA:91924987368
 Dados: 2022.03.20 18:46:34 -03'00'

SEBASTIAO HENRIQUE ARAUJO SILVEIRA
 CPF:919.249.873-68
 Contador
 CRC: 8430 PI
 RG: 0264792820037 Data Expedição: 25/06/2020



00047

GRAU DE ENDIVIDAMENTO

PASSIVO CIRCULANTE + PASSIVO NÃO CIRCULANTE (OBRIGAÇÕES A LP)	45.798,02	
<hr/>		= 0,01
PATRIMÔNIO LÍQUIDO	8.992.293,44	

QUANTO MENOR, MELHOR. O CAPITAL DE TERCEIROS EQUIVALE A 1% DO CAPITAL PRÓPRIO.

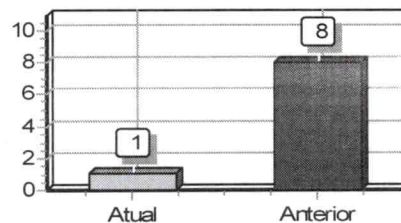

SOLVÊNCIA GERAL

ATIVO	9.038.091,46	
<hr/>		= 197,35
PASSIVO CIRCULANTE + PASSIVO NÃO CIRCULANTE (OBRIGAÇÕES A LP)	45.798,02	

QUANTO MAIOR, MELHOR. O INVESTIMENTO TOTAL EQUIVALE A 19735 % DO CAPITAL DE TERCEIROS.

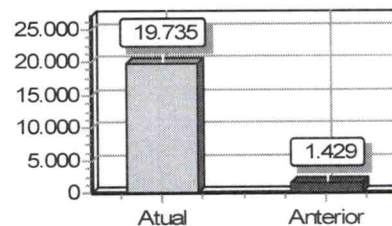

LIQUIDEZ GERAL

ATIVO CIRCULANTE + ATIVO REALIZÁVEL A LP	9.038.091,46	
<hr/>		= 197,35
PASSIVO CIRCULANTE + PASSIVO NÃO-CIRCULANTE (OBRIGAÇÕES A LP)	45.798,02	

QUANTO MAIOR, MELHOR. A EMPRESA POSSUI R\$197,35 DE ATIVO CIRCULANTE E ATIVO REALIZÁVEL A LONGO PRAZO PARA CADA R\$1,00 DE DÍVIDA TOTAL.

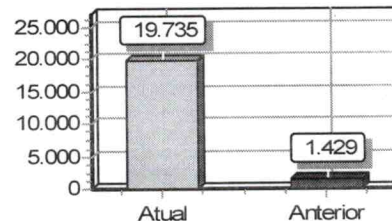

SOB AS PENAS DA LEI, DECLARAMOS QUE AS INFORMAÇÕES AQUI CONTIDAS SÃO VERDADEIRAS E NOS RESPONSABILIZAMOS POR TODAS ELAS DE ACORDO COM A DOCUMENTA QUE NOS FOI APRESENTADA.

SÃO LUÍS, 31 DE DEZEMBRO DE 2021.

LUKAS LEDA ARAMAKI
Assinado de forma digital por
LUKAS LEDA ARAMAKI
FERNANDES:007233463
FERNANDES:00723346305
Dados: 2022.03.20 18:42:29 -03'00'

LUKAS LEDA ARAMAKI FERNANDES
Sócio - Administrador
CPF: 007.233.463-05
RG: 037956432009-1 Data Expedição:11/10/2018

SEBASTIAO HENRIQUE ARAUJO SILVEIRA
Assinado de forma digital por
SEBASTIAO HENRIQUE ARAUJO
SILVEIRA:91924987368
Dados: 2022.03.20 18:47:50 -03'00'

SEBASTIAO HENRIQUE ARAUJO SILVEIRA
CPF:919.249.873-68
Contador
CRC: 8430 PI
RG: 0264792820037 Data Expedição:25/06/2020

00048

LIQUIDEZ CORRENTE

ATIVO CIRCULANTE	9.038.091,46	
<hr/>		= 365,33
PASSIVO CIRCULANTE	24.739,72	

QUANTO MAIOR, MELHOR. A EMPRESA POSSUI R\$365,33 DE ATIVO CIRCULANTE PARA CADA R\$1,00 DE DÍVIDA DE CURTO PRAZO.

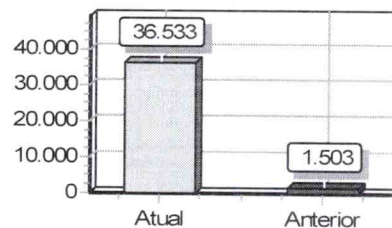

LIQUIDEZ SECA

ATIVO CIRCULANTE - ESTOQUES	9.010.091,46	
<hr/>		= 364,20
PASSIVO CIRCULANTE	24.739,72	

QUANTO MAIOR, MELHOR. A EMPRESA POSSUI R\$364,20 DE ATIVO CIRCULANTE PARA CADA R\$1,00 DE DÍVIDA DE CURTO PRAZO, SEM COMPROMETER OS ESTOQUES.

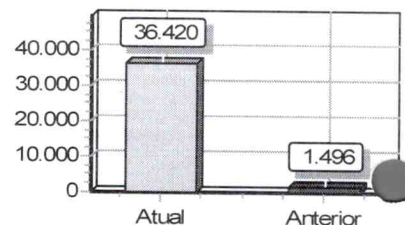

SOB AS PENAS DA LEI, DECLARAMOS QUE AS INFORMAÇÕES AQUI CONTIDAS SÃO VERDADEIRAS E NOS RESPONSABILIZAMOS POR TODAS ELAS DE ACORDO COM A DOCUMENTAÇÃO QUE NOS FOI APRESENTADA.

LUKAS LEDA ARAMAKI
FERNANDES:00723346305
305
Assinado de forma digital por LUKAS LEDA ARAMAKI FERNANDES:00723346305
Dados: 2022.03.20 18:43:06 -03'00'

SÃO LUÍS, 31 DE DEZEMBRO DE 2021.

SEBASTIAO HENRIQUE ARAUJO
SILVEIRA:91924987368

Assinado de forma digital por SEBASTIAO HENRIQUE ARAUJO SILVEIRA:91924987368
Dados: 2022.03.20 18:47:17 -03'00'

LUKAS LEDA ARAMAKI FERNANDES
Sócio - Administrador
CPF: 007.233.463-05
RG: 037956432009-1 Data Expedição:11/10/2018

SEBASTIAO HENRIQUE ARAUJO SILVEIRA
CPF:919.249.873-68
Contador
CRC: 8430 PI
RG: 0264792820037 Data Expedição:25/06/2020

NOTAS EXPLICATIVAS DAS DEMONSTRAÇÕES CONTÁBEIS ENCERRADAS EM 31 DE DEZEMBRO DE 2021.

1. DECLARAÇÃO DE CONFORMIDADE E POLITICA CONTÁBIL SIGNIFICATIVAS

- a. Administração vem por meio deste demonstrar a Conta do Ativo Circulante corresponde ao Balanço Patrimonial da empresa competente acima identificada do período compreendido entre 01 de janeiro de 2021 a 31 de dezembro de 2021 conforme determina Instrução Normativa DREI NR 11 DE 05 DE DEZEMBRO DE 2013.
- b. A empresa neste ano esteve enquadrada no regime Lucro Presumido e contabiliza os encargos tributários pelo regime de competência.

1.1 ATIVO CIRCULANTE

- CAIXA E BANCOS – Incluem o dinheiro em caixa, recebimento de pagamento por prestações de serviços realizadas a curto e longo prazo de clientes conforme destacado abaixo:

CAIXA = R\$ 49.086,00

BANCO CONTA MOVIMENTO = R\$ 7.960.805,15

TOTAL = R\$ 8.009.891,15

O Valor correspondente a Conta Caixa de R\$ 49.086,00 (quarenta e nove mil, e oitenta e seis reais), destinada para despesa de pequeno vulto das atividades operacionais, representa 0,62 % sob o total das Disponibilidades de R\$ 8.009.891,15 (oito milhões, nove mil, oitocentos e noventa e um reais e quinze centavos) sendo considerado irrelevante perante a estrutura patrimonial demonstrada no Balanço Patrimonial em questão.

1.2 PASSIVO CIRCULANTE

- IMPOSTOS A RECOLHER – Correspondem ao saldo de Impostos Federais a serem recolhidos sob montante de 23.413,72 (vinte e três mil, quatrocentos e treze reais e setenta e dois centavos) remanescente de saldo devedor do ano calendário de 2021.

LUKAS LEDA
ARAMAKI
FERNANDES:00723
346305

Assinado de forma digital
por LUKAS LEDA ARAMAKI
FERNANDES:00723346305
Dados: 2022.03.20
18:41:27 -03'00'

SEBASTIAO HENRIQUE ARAUJO
SILVEIRA:91924987368

Assinado de forma digital por SEBASTIAO
HENRIQUE ARAUJO SILVEIRA:91924987368
Dados: 2022.03.20 18:48:59 -03'00'

- CONTAS A PAGAR – Correspondente a obrigações a pagar de curto prazo no próximo mês sob o montante de R\$ 1.326,00 (hum mil, trezentos e vinte e seis reais)
2. LUCROS ACUMULADOS – Evidenciado no Balanço e Demonstrativo ocorreu por ter auferido receita e pelo reconhecimento de despesas.
 3. DESPESAS e as RECEITAS – Estão apropriadas obedecendo ao regime de competencia.
 4. Contudo, reforçamos que o valor correspondente Conta Caixa de R\$ 49.086,00 (quarenta e nove mil, e oitenta e seis reais) considera-se como irrelevante tendo em vista ao montante do Ativo Circulante de R\$ 8.009.891,15 (oito milhões, nove mil, oitocentos e noventa e um reais e quinze centavos).

São Luís – MA, 14 de marco de 2022.

SEBASTIAO HENRIQUE ARAUJO
SILVEIRA:91924987368

Assinado de forma digital por SEBASTIAO
HENRIQUE ARAUJO SILVEIRA:91924987368
Dados: 2022.03.20 18:48:29 -03'00'

Sebastião Henrique Araujo Silveira
Contador CRC 8430 – PI
CPF 919.249.873-68

LUKAS LEDA ARAMAKI
FERNANDES:00723346305

Assinado de forma digital por LUKAS LEDA
ARAMAKI FERNANDES:00723346305
Dados: 2022.03.20 18:41:56 -03'00'

LUKAS LEDA ARAMAKI FERNANDES
Socio-Administrador
CPF 007.233.463-05



CERTIDÃO DE REGISTRO E QUITAÇÃO
PESSOA JURÍDICA
 Lei Federal Nº 5194 de 24 de Dezembro de 1966

CREA-MA

Nº 863327/2022

Emissão: 31/03/2022

Validade: 30/04/2022

Chave: 0CwZc

Conselho Regional de Engenharia e Agronomia do Estado do Maranhão

CERTIFICAMOS que a Empresa mencionada encontra-se registrada neste Conselho, nos Termos da Lei 5.194/66, conforme os dados impressos nesta certidão. CERTIFICAMOS, ainda, que até a presente data, a referida pessoa jurídica e seu(s) responsável(is) técnico(s) estão quites com suas anuidades e demais obrigações junto ao Conselho Regional de Engenharia e Agronomia do Maranhão - CREA-MA, estando habilitada a exercer suas atividades, circunscrita à(s) atribuição(ões) de seu(s) responsável(veis) técnico(s).

Interessado(a)

Empresa: ENTEC EMPREENDIMENTOS EIRELI

CNPJ: 19.543.790/0001-80

Registro: 0005389674

Categoria: Matriz

Capital Social: R\$ 5.100.000,00

Data do Capital: 20/05/2021

Faixa: 6

Objetivo Social: CONSTRUÇÃO DE EDIFÍCIOS; ATIVIDADES RELACIONADAS A ESGOTO EXCETO, A GESTÃO DE REDES; COLETA DE RESÍDUOS NÃO PERIGOSOS; TRATAMENTO E DISPOSIÇÃO DE RESÍDUOS NÃO PERIGOSOS; TRATAMENTO E DISPOSIÇÃO DE RESÍDUOS PERIGOSOS; CONSTRUÇÃO DE RODOVIAS E FERROVIAS; OBRAS DE URBANIZAÇÃO - RUAS PRAÇAS CALÇADAS; CONSTRUÇÃO DE REDES DE ABASTECIMENTO DE ÁGUA, COLETA DE ESGOTO E CONSTRUÇÕES CORRELATAS, EXCETO OBRAS DE IRRIGAÇÃO; OBRAS DE TERRAPLENAGEM; MONTAGEM E INSTALAÇÃO DE SISTEMA E EQUIPAMENTOS DE ILUMINAÇÃO E SINALIZAÇÃO EM VIAS PÚBLICAS, PORTOS E AEROPORTOS; SERVIÇOS DE OPERAÇÃO E FORNECIMENTO DE EQUIPAMENTOS PAR TRANSPORTE E ELEVAÇÃO DE CARGAS E PESSOAS PARA USO EM OBRAS; PERFURAÇÃO E CONSTRUÇÃO DE POÇOS DE ÁGUA; SERVIÇO DE TRANSPORTE DE PASSAGEIROS LOCAÇÃO DE AUTOMÓVEIS COM MOTORISTA; TRANSPORTE ESCOLAR; GESTÃO E ADMINISTRAÇÃO DA PROPRIEDADE IMOBILIÁRIA; SERVIÇO DE ARQUITETURA; SERVIÇOS DE ENGENHARIA; ALUGUEL DE MÁQUINAS E EQUIPAMENTOS PARA CONSTRUÇÃO SEM OPERADOR, EXCETO ANDAIMES; ALUGUEL DE ANDAIMES; ALUGUEL DE PALÇOS, COBERTURAS E OUTRAS ESTRUTURAS DE USO TEMPORÁRIO, EXCETO ANDAIMES; ATIVIDADES PAISAGÍSTICAS; SERVIÇOS COMBINADOS DE ESCRITÓRIO E APOIO ADMINISTRATIVO; SERVIÇOS DE ORGANIZAÇÃO DE FEIRAS, CONGRESSOS EXPOSIÇÕES E FESTAS, PRODUÇÃO DE ESPETÁCULOS DE RODEIOS VAQUEJADAS E SIMILARES; ATIVIDADES DE SONORIZAÇÃO E DE ILUMINAÇÃO.

Restrições Relativas ao Objetivo Social: EMPRESA HABILITADA PARA ATUAR SOMENTE NA ÁREA DA ENGENHARIA CIVIL, ENGENHARIA AMBIENTAL E GEOLOGIA, NO ÂMBITO DAS ATRIBUIÇÕES DE SEUS RESPONSÁVEIS TÉCNICOS.

Endereço Matriz: RUA POÇÃO DE PEDRAS, 10, QUINTAS DO CALHAU, SÃO LUÍS, MA, 65072027

Tipo de Registro: Registro Definitivo de Empresa

Data Inicial: 20/04/2018

Data Final: Indefinido

Registro Regional: 0000539075DDMA

Descrição

CERTIDÃO DE REGISTRO E QUITAÇÃO PESSOA JURÍDICA

Informações / Notas

- A capacidade técnico-profissional da empresa é comprovada pelo conjunto dos acervos técnicos dos profissionais constantes de seu quadro técnico.

- A certidão teve sua validade reduzida em virtude do vencimento do BOLETO de ANUIDADE em Aberto 8303648112. Data de vencimento do boleto: 30/04/2022

- Esta certidão perderá a validade, caso ocorra qualquer alteração posterior dos elementos cadastrais nela contidos

Última Anuidade Paga

Ano: 2021 (6/6)

Parcelamento Ano: 2022

Quantidade de Parcelas Pagas: 3/6

Autos de Infração

Nada consta

Responsáveis Técnicos

Profissional: HEYTOR WELLINGTON PÁDUA DA SILVA ALMEIDA

Registro: 1920746676

CPF: 040.586.103-60

Data Início: 24/03/2022

Data Fim: Indefinido

Data Fim de Contrato: Indefinido

Títulos do Profissional:

ENGENHEIRO CIVIL

Atribuição: ART. 7º DA LEI FEDERAL Nº 5.194, DE 24 DE DEZEMBRO DE 1966, E ART. 7º COMBINADO COM ART. RESOLUÇÃO Nº 218, DE 29 DE JUNHO DE 1973, DO CONFEA.

Tipo de Responsabilidade: RESPONSABILIDADE TÉCNICA





CERTIDÃO DE REGISTRO E QUITAÇÃO
PESSOA JURÍDICA
 Lei Federal Nº 5194 de 24 de Dezembro de 1966

CREA-MA

Nº 863327/2022
 Emissão: 31/03/2022
 Validade: 30/04/2022
 Chave: 0CwZc

Conselho Regional de Engenharia e Agronomia do Estado do Maranhão

Profissional: WILSON PINTO DE MESQUITA FILHO

Registro: 1103008706

CPF: 037.933.623-53

Data Início: 04/02/2022

Data Fim: Indefinido

Data Fim de Contrato: Indefinido

Títulos do Profissional:

ENGENHEIRO CIVIL

Atribuição: ART. 7 DA RESOLUÇÃO 218, DE 29/06/73, DO CONFEA.

Tipo de Responsabilidade: RESPONSÁVEL TÉCNICO

Profissional: LOURENCO RODRIGUES LEITE

Registro: 1115776908

CPF: 922.457.063-15

Data Início: 17/01/2022

Data Fim: Indefinido

Data Fim de Contrato: Indefinido

Títulos do Profissional:

ENGENHEIRO CIVIL

Atribuição: ART. 7 DA RESOLUÇÃO 218, DE 29/06/73, DO CONFEA.

Tipo de Responsabilidade: RESPONSÁVEL TÉCNICO

Profissional: FRANKLIN CAMPOS GALDEZ

Registro: 1112687840

CPF: 919.115.163-53

Data Início: 10/03/2021

Data Fim: Indefinido

Data Fim de Contrato: Indefinido

Títulos do Profissional:

ENGENHEIRO AMBIENTAL

Atribuição: ART 2 DA RES 447 DE 22/09/2000, DO CONFEA.

Tipo de Responsabilidade: RESPONSÁVEL TÉCNICO

Profissional: MARCELO REIS SANTOS

Registro: 1519185308

CPF: 887.526.232-20

Data Início: 25/01/2021

Data Fim: Indefinido

Data Fim de Contrato: Indefinido

Títulos do Profissional:

GEÓLOGO

Atribuição: Lei 4.076 1962, Art. 6.

Tipo de Responsabilidade: RESPONSÁVEL TÉCNICO

Sócios

Sócio: LUKAS LEDA ARAMAKI FERNANDES

CPF: 007.233.463-05

Função: EMPRESÁRIO





CERTIDÃO DE REGISTRO E QUITAÇÃO
PESSOA FÍSICA
 Lei Federal Nº 5194 de 24 de Dezembro de 1966

CREA-MA

Nº 863329/2022

Emissão: 31/03/2022

Validade: 31/03/2023

Chave: bcZWw

Conselho Regional de Engenharia e Agronomia do Estado do Maranhão

CERTIFICAMOS que o profissional mencionado encontra-se registrado neste Conselho, nos termos da Lei 5.194/66, de 24/12/1966, conforme os dados acima. CERTIFICAMOS, ainda, face o estabelecimento nos artigos 68 e 69 da referida Lei, que o interessado não se encontra em débito com o CREA-MA.

Interessado(a)

Profissional: WILSON PINTO DE MESQUITA FILHO

Registro: 1103008706

CPF: 037.933.623-53

Tipo de Registro: Registro Definitivo de Profissional (DIPLOMADO NO PAÍS)

Data de registro: 08/10/1980

Título(s)

GRADUAÇÃO

ENGENHEIRO CIVIL

Atribuição: ART. 7 DA RESOLUÇÃO 218, DE 29/06/73, DO CONFEA.

Instituição de Ensino: xx

Data de Formação: 27/07/1979

Descrição

CERTIDÃO DE REGISTRO E QUITAÇÃO PESSOA FÍSICA

Informações / Notas

- A falsificação deste documento constitui-se em crime previsto no Código Penal Brasileiro, sujeitando o(a) autor(a) à respectiva ação penal.
- CERTIFICAMOS que caso ocorra(m) alteração(ões) no(s) elemento(s) contido(s) neste documento, esta Certidão perderá a sua validade para todos os efeitos.
- Esta certidão perderá a validade, caso ocorra qualquer alteração posterior dos elementos cadastrais nela contidos.
- Válido em todo território nacional.

Última Anuidade Paga

Ano: 2022 (1/1)

Autos de Infração

Nada consta

Responsabilidades Técnicas

Empresa: J A COMERCIO E SERVIÇOS DE CONSTRUÇÃO CIVIL LTDA

Registro: 0000012268

CNPJ: 18.212.954/0001-23

Data Início: 07/05/2014

Data Fim: Indefinido

Data Fim de Contrato: Indefinido

Tipo de Responsabilidade: RESPONSABILIDADE TÉCNICA

Empresa: MAKIXIMUS EMPREENDIMENTOS EIRELI

Registro: 0005455804

CNPJ: 22.141.128/0001-08

Data Início: 07/03/2022

Data Fim: Indefinido

Data Fim de Contrato: Indefinido

Tipo de Responsabilidade: RESPONSABILIDADE TÉCNICA

Empresa: ENTEC EMPREENDIMENTOS EIRELI

Registro: 0005389674

CNPJ: 19.543.790/0001-80

Data Início: 04/02/2022

Data Fim: Indefinido

Data Fim de Contrato: Indefinido

Tipo de Responsabilidade: RESPONSABILIDADE TÉCNICA



00051



Conselho Regional de Engenharia e Agronomia do Estado do Maranhão
INFORMAÇÕES DO PROTOCOLO

Protocolo
Nº 2668764/2022

Folha 1/5



Interessado (1)

Nome / Razão Social: Registro:
Endereço:

Informações do Protocolo

Assunto:
Emissão: Cadastro: Situação:
Descrição:

Declarações

Declaro, sob as penas da lei, serem verdadeiras as informações aqui prestadas

Documentos

Tipo:	Data:	Observação:
ANEXO	03/02/2022	ANEXO CONTRATO PRESTAÇÃO SERVIÇOS
ANEXO	03/02/2022	ART CARGO-FUNÇÃO

Movimentos

Passo	Nome do usuário	Data Envio	Ação	Origem	Destino
1	Usuário Padrão do SITAC	03/02/2022 00:00:00	Envio	SERVICOS - AMBIENTE DO PROFISSIONAL/EMPRESA	RPJ - REGISTRO DE PESSOA JURIDICA
2	maria de lourdes rodrigues mochel	04/02/2022 09:29:17	Recebimento	RPJ - REGISTRO DE PESSOA JURIDICA	RPJ - REGISTRO DE PESSOA JURIDICA
Descrição: Protocolo recebido para análise. Passo automático!					
Despacho		Usuário	maria de lourdes rodrigues mochel		Data do Despacho
Descrição		ATENDIDO			
3	maria de lourdes rodrigues mochel	04/02/2022 00:00:00	Recebimento	RPJ - REGISTRO DE PESSOA JURIDICA	RPJ - REGISTRO DE PESSOA JURIDICA
Descrição: ATENDIDO					

Movimentos ao colegiado

Passo	Conselheiro	Reuniao	Vinculado ao passo	Data	Hora
-------	-------------	---------	--------------------	------	------

Protocolos Vinculados

Número/Ano	Assunto
------------	---------

Documento(s) de Fiscalização vinculado(s) ao Protocolo

Número/Ano	Número Anterior	Tipo do D. de Fiscalização	Descrição
------------	-----------------	----------------------------	-----------

Denúncia(s) vinculado(s) ao Protocolo

Número	Tipo de Denúncia	Descrição
--------	------------------	-----------

00052



**Conselho Regional de Engenharia e
Agronomia do Estado do Maranhão**

INFORMAÇÕES DA SOLICITAÇÃO DA EMPRESA

**Número da Solicitação
Nº 468490**

Detalhes da Empresa

Razão Social:

Nome Fantasia:

CNPJ (Pessoa Jurídica): Tipo Empresa: Categoria Empresa:

Natureza Jurídica:

Tipo de Registro: Data de Cadastro:

Protocolo Assunto:

Objetivo Social:

Endereços

Endereço (1)

Endereço:

Bairro: Cidade: UF: CEP:

Telefone: Endereço de correspondência: Sim Não Tipo de Endereço:

CONTRATO DE TRABALHO

CONTRATANTE: ENTEC EMPREENDIMENTOS EIRELI, firma estabelecida na Rua Poção de Pedras nº 10 – Bairro Quintas do Calhau, São Luis- MA CEP 65.072-027, inscrita no CNPJ sob o nº 19.543.790/0001-80. Denominada CONTRATANTE, neste ato representada pelo seu sócio **LUKAS LEDA ARAMAKI FERNANDES**, brasileiro, solteiro, empresário, portador da Cédula de Identidade nº 037956432009-1 – SSP-MA, inscrita no CPF sob o nº 077.233.463-05, residente e domiciliado na Rua Poção de Pedras nº 10 – Bairro Quintas do Calhau, São Luis- MA CEP 65.072-027

CONTRATADO: **WILSON PINTO DE MESQUITA FILHO**, CASADO, Engenheiro Civil de nacionalidade brasileira, portador da Carteira Profissional do CREA nº MA 110300870-6, inscrito no CPF sob o nº 037.933.623-53, residente e domiciliado na Rua 102 Quadra 52, Casa Nº 27, Bequimão, São Luis-MA.

O presente contrato se regerá pelas cláusulas e condições seguintes:

CLÁUSULA PRIMEIRA: Caberá ao CONTRATADO desenvolver atividades como RESPONSÁVEL TÉCNICO conforme atribuições e compatíveis com os objetivos sociais da empresa;

CLÁUSULA SEGUNDA: A vigência do presente contrato será por tempo indeterminado;

CLÁUSULA TERCEIRA: O CONTRATANTE assegura ao CONTRATADO, absoluta independência técnica;

CLÁUSULA QUARTA: O CONTRATADO terá carga horaria de 10 (DEZ) horas semanais;

CLÁUSULA QUINTA: O CONTRATADO receberá pontualmente os seus salários, o mais tardar até o quinto (5º) dia útil subsequente ao período vencido, nos termos do único do § art.450 da CLT na base de R\$ 6.000,00 (Seis mil reais) por mês;

CLÁUSULA SEXTA: Este Contrato poderá ser rescindido por qualquer das partes por qualquer motivo mediante aviso prévio de 30 dias e baixa da obra e ou serviços que estiverem sob responsabilidade técnica do profissional, e a transferência para outro profissional, quando a obra ou serviço ultrapassar 3º dias;

CLÁUSULA SETIMA: Durante a vigência deste contrato e pelo prazo previsto em Lei ficará o CONTRATADO responsável pelas atividades técnicas da empresa contratante;

CLÁUSULA OITAVA: Toda e quaisquer taxa, impostos e encargos que incidirem sobre este contrato será de responsabilidade da contratante.

ENTECE EMPREENDIMENTOS EIRELI
19.543.790/0001-80
Lukas Léda Aramaki Fernandes
Proprietário

Wilson Pinto de Mesquita Filho
Engenheiro Civil
CREA 110300870-6

Este documento encontra-se registrado no Conselho Regional de Engenharia e Agronomia do Estado do Maranhão, vinculado ao Protocolo nº 2668764/2022, emitido em 03/02/2022 Documento do Protocolo 1/2 (Vinculado ao passo 1), anexado



(Assinatura manuscrita)

(Assinatura manuscrita)

(Assinatura manuscrita)

(Assinatura manuscrita)

00053

Por estarem as partes em pleno acordo com disposto neste instrumento particular de prestação de serviços, assinam-no em duas vias de igual teor, juntamente com duas testemunhas, para que surtam seus efeitos legais e jurídicos.

São Luís (MA), 03 de Fevereiro de 2022

Lukas Leda Aramaki Fernandes
 ENTEC EMPREENDIMENTOS EIRELI
 CNPJ 19.543.790/0001-80
 LUKAS LEDA ARAMAKI FERNANDES
 C.P.F 037.233.463-05
 Proprietário

Wilson Pinto de Mesquita Filho
 WILSON PINTO DE MESQUITA FILHO
 CREA/MA: 110300870-6
 C.P.F 037.933.623-53
 Wilson Pinto de Mesquita Filho
 Engenheiro Civil
 CREA: 110300870 - 6

TESTEMUNHAS:

C.P.F

C.P.F

g

[Handwritten signature]

[Handwritten signature]

[Handwritten signature]

Este documento encontra-se registrado no Conselho Regional de Engenharia e Agronomia do Estado do Maranhão, vinculado ao Protocolo nº 2668764/2022, emitido em 03/02/2022. Documento do Protocolo 1/2 (Vinculado ao p. 1), anexado por adapt em 03/02/2022



0000



Conselho Regional de Engenharia e Agronomia do Estado do Maranhão

1. Responsável Técnico
WILSON PINTO DE MESQUITA FILHO
Título profissional: ENGENHEIRO CIVIL
RNP: 1103008706
Registro: 24200 MA 000

2. Contratante
Contratante: ENTEC EMPREENDIMENTOS EIRELI
RUA POÇÃO DE PEDRAS
Complemento: Bairro: QUINTAS DO CALHAU
Cidade: SÃO LUÍS UF: MA CEP: 65072027
País: Brasil
Tipo de contratante: Pessoa Jurídica de Direito Privado
Ação Institucional: Agricultura familiar

3. Vínculo Contratual
Unidade administrativa: SEDE
RUA POÇÃO DE PEDRAS Nº: 10
Complemento: Bairro: QUINTAS DO CALHAU
Cidade: SÃO LUÍS UF: MA CEP: 65072027
Data de início: 03/02/2022 Previsão de término: Não especificado
Tipo de vínculo: EMPREGADO
Identificação do cargo/função: Encarregado(a)

4. Atividade Técnica
1000 - OUTRA Quantidade: 10,00 UF: MA
44 - DESEMPENHO DE CARGO TÉCNICO > OBRAS E SERVIÇOS - CARGO/FUNÇÃO > #3367 - VÍNCULO TÉCNICO COM A EMPRESA (DESEMPENHO DE CARGO/FUNÇÃO TÉCNICA DENTRO DA EMPRESA)
A mudança de cargo ou função exige o registro de nova ART

5. Observações
INCLUSÃO NA EMPRESA ENTEC EMPREENDIMENTOS EIRELI CNPJ 19.543.790/0001-80

6. Declarações
- Declaro que estou cumprindo as regras de acessibilidade previstas nas normas técnicas da ABNT, na legislação específica e no decreto n. 5296/2004

7. Entidade de Classe
SEM INDICAÇÃO DE ENTIDADE DE CLASSE

8. Assinaturas
Declaro serem verdadeiras as informações acima
Local: São João data: 03 de Fevereiro de 2022
WILSON PINTO DE MESQUITA FILHO - ENGENHEIRO CIVIL - CREA: 110300870-6
Lukas Léda Aramaki Fernandes - ENTEC EMPREENDIMENTOS EIRELI - CNPJ: 19.543.790/0001-80

9. Informações
* A ART é válida somente quando quitada, mediante apresentação do comprovante do pagamento ou conferência no site do CREA

10. Valor
Valor da ART: R\$ 88,78 Registrada em: 03/02/2022 Valor pago: R\$ 88,78 Nosso Número: 8303655352 Proprietário

Este documento encontra-se registrado no Conselho Regional de Engenharia e Agronomia do Estado do Maranhão, vinculado ao Protocolo nº 2668764/2022, emitido em 03/02/2022. Documento do Protocolo 2/2 (Vinculado ao passo 1), anexado por adapt em 03/02/2022



ENTEC EMPREENDIMENTOS EIRELI
19.543.790/0001-80
Lukas Léda Aramaki Fernandes
Proprietário

A autenticidade desta ART pode ser verificada em: <https://crea-ma.sitac.com.br/publico/> com a chave: 99765
Impresso em: 03/02/2022 às 12:51:23 por: ip: 170.247.30.199

www.crea-ma.org.br faleconosco@crea-ma.org.br
Tel: (98) 2106-8300 Fax: (98) 2106-8300



00054



CERTIDÃO DE REGISTRO E QUITAÇÃO
PESSOA FÍSICA
 Lei Federal Nº 5194 de 24 de Dezembro de 1966

CREA-MA

Nº 864119/2022
 Emissão: 07/04/2022
 Validade: 31/03/2023
 Chave: 6wZ90

Conselho Regional de Engenharia e Agronomia do Estado do Maranhão

CERTIFICAMOS que o profissional mencionado encontra-se registrado neste Conselho, nos termos da Lei 5.194/66, de 24/12/1966, conforme os dados acima. CERTIFICAMOS, ainda, face o estabelecimento nos artigos 68 e 69 da referida Lei, que o interessado não se encontra em débito com o CREA-MA.

Interessado(a)

Profissional: LOURENCO RODRIGUES LEITE
 Registro: 1115776908
 CPF: 922.457.063-15

Tipo de Registro: Registro Definitivo de Profissional (DIPLOMADO NO PAÍS)
 Data de registro: 15/09/2016

Título(s)

GRADUAÇÃO

ENGENHEIRO CIVIL
 Atribuição: ART. 7 DA RESOLUÇÃO 218, DE 29/06/73, DO CONFEA.
 Instituição de Ensino: CENTRO UNIVERSITÁRIO DO MARANHÃO
 Data de Formação: 08/08/2016

Descrição

CERTIDÃO DE REGISTRO E QUITAÇÃO PESSOA FÍSICA

Informações / Notas

- A falsificação deste documento constitui-se em crime previsto no Código Penal Brasileiro, sujeitando o(a) autor(a) à respectiva ação penal.
- CERTIFICAMOS que caso ocorra(m) alteração(ões) no(s) elemento(s) contido(s) neste documento, esta Certidão perderá a sua validade para todos os efeitos.
- Esta certidão perderá a validade, caso ocorra qualquer alteração posterior dos elementos cadastrais nela contidos.
- Válido em todo território nacional.

Última Anuidade Paga

Ano: 2022 (1/1)

Autos de Infração

Nada consta

Responsabilidades Técnicas

Empresa: ENTEC EMPREENDIMENTOS EIRELI
 Registro: 0005389674
 CNPJ: 19.543.790/0001-80
 Data Início: 17/01/2022
 Data Fim: Indefinido
 Data Fim de Contrato: Indefinido
 Tipo de Responsabilidade: RESPONSÁVEL TÉCNICO

Empresa: RIBEIRO E BRAGA LTDA
 Registro: 0000011772
 CNPJ: 04.349.014/0001-76
 Data Início: 17/01/2018
 Data Fim: Indefinido
 Data Fim de Contrato: Indefinido
 Tipo de Responsabilidade: RESPONSÁVEL TÉCNICO

00055





Conselho Regional de Engenharia e
Agronomia do Estado do Maranhão

INFORMAÇÕES DO PROTOCOLO

Protocolo
Nº 2666547/2022

Folha 1/6



Interessado (1)

Nome / Razão Social: Registro:
Endereço:

Informações do Protocolo

Assunto:
Emissão: Cadastro: Situação:
Descrição:

Declarações

Declaro, sob as penas da lei, serem verdadeiras as informações aqui prestadas

Documentos

Tipo:	Data:	Observação:
ANEXO	17/01/2022	CONTRATO DE TRABALHO ASSINADO POR AMBAS AS PARTES
ANEXO	17/01/2022	COMPROVANTE RESIDENCIA RESPONSÁVEL TÉCNICO
ANEXO	17/01/2022	ART CARGO-FUNÇÃO EMITIDA PELO PROFISSIONAL

Movimentos

Passo	Nome do usuário	Data Envio	Ação	Origem	Destino
1	Usuário Padrão do SITAC	17/01/2022 00:00:00	Envio	SERVICOS - AMBIENTE DO PROFISSIONAL/EMPRESA	RPJ - REGISTRO DE PESSOA JURIDICA
2	doran souza silva	17/01/2022 11:55:14	Recebimento	RPJ - REGISTRO DE PESSOA JURIDICA	RPJ - REGISTRO DE PESSOA JURIDICA
Descrição: Protocolo recebido para análise. Passo automático!					
Despacho		Usuário	Data do Despacho		
		doran souza silva	17/01/2022 12:13:34		
Descrição: Inclusão realizada. A via do contrato registrado foi enviada ao e-mail da empresa e do profissional.					
3	doran souza silva	17/01/2022 00:00:00	Recebimento	RPJ - REGISTRO DE PESSOA JURIDICA	RPJ - REGISTRO DE PESSOA JURIDICA
Descrição: Atendido					

Movimentos ao colegiado

Passo	Conselheiro	Reuniao	Vinculado ao passo	Data	Hora
-------	-------------	---------	--------------------	------	------

Protocolos Vinculados

Número/Ano	Assunto
------------	---------

Documento(s) de Fiscalização vinculado(s) ao Protocolo

Número/Ano	Número Anterior	Tipo do D. de Fiscalização	Descrição
------------	-----------------	----------------------------	-----------

Denúncia(s) vinculado(s) ao Protocolo

Número	Tipo de Denúncia	Descrição
--------	------------------	-----------

00050



**Conselho Regional de Engenharia e
Agronomia do Estado do Maranhão**

INFORMAÇÕES DA SOLICITAÇÃO DA EMPRESA

Número da Solicitação
Nº 468490

Detalhes da Empresa

Razão Social:

Nome Fantasia:

CNPJ (Pessoa Jurídica): Tipo Empresa: Categoria Empresa:

Natureza Jurídica:

Tipo de Registro: Data de Cadastro:

Protocolo Assunto:

Objetivo Social:

Endereços

Endereço (1)

Endereço:

Bairro: Cidade: UF: CEP:

Telefone: Endereço de correspondência: Sim Não Tipo de Endereço:

CONTRATO DE TRABALHO

Folha 3/6

CONTRATANTE: ENTEC EMPREENDIMENTOS EIRELI, firma estabelecida na Rua Poção de Pedras, nº 10 – Bairro Quintas do Calhau, São Luis- MA CEP 65.072-027, inscrita no CNPJ sob o nº 19.543.790/0001-80. Denominada CONTRATANTE, neste ato representada pelo seu sócio **LUKAS LEDA ARAMAKI FERNANDES**, brasileiro, solteiro, empresário, portador da Cédula de Identidade nº 037956432009-1 SSP-MA, CPF nº 077.233.463-05, residente e domiciliado na Rua Poção de Pedras, nº 10, Bairro Quintas do Calhau, São Luis- MA, CEP 65.072-027

CONTRATADO: LOURENÇO RODRIGUES LEITE, SOLTEIRO, Engenheiro Civil de nacionalidade brasileira, portador da Carteira Profissional do CREA nº MA 111577690-8, inscrito no CPF sob o nº 922.457.063-15, residente e domiciliado na Rua Sergio Dutra, N° 40, Rural Marajá do Sena-MA, CEP 65.714-000.

O presente contrato se regerá pelas cláusulas e condições seguinte:

CLÁUSULA PRIMEIRA: Caberá ao CONTRATADO desenvolver atividades como RESPONSÁVEL TÉCNICO conforme atribuições e compatíveis com os objetivos sociais da empresa;

CLÁUSULA SEGUNDA: A vigência do presente contrato será por tempo indeterminado;

CLÁUSULA TERCEIRA: O CONTRATANTE assegura ao CONTRATADO, absoluta independência técnica;

CLÁUSULA QUARTA: O CONTRATADO terá carga horaria de 10 (DEZ) horas semanais;

CLÁUSULA QUINTA: O CONTRATADO receberá pontualmente os seus salários, o mais tardar até o quinto (5º) dia útil subsequente ao período vencido, nos termos do único do § art.450 da CLT na base de R\$ 6.000,00 (Seis mil reais) por mês;

CLÁUSULA SEXTA: Este Contrato poderá ser rescindido por qualquer das partes por qualquer motivo mediante aviso prévio de 30 dias e baixa da obra e ou serviços que estiverem sob responsabilidade técnica do profissional, e a transferência para outro profissional, quando a obra ou serviço ultrapassar 3º dias;

CLÁUSULA SETIMA: Durante a vigência deste contrato e pelo prazo previsto em Lei ficara o CONTRATADO responsável pelas atividades técnicas da empresa contratante;

CLÁUSULA OITAVA: Toda e quaisquer taxa, impostos e encargos que incidirem sobre este contrato será de responsabilidade da contratante.

Este documento encontra-se registrado no Conselho Regional de Engenharia e Agronomia do Estado do Maranhão, vinculado ao Protocolo nº 2666547/2022, emitido em 17/01/2022. Documento do Protocolo 1/3 (Vinculado ao passo 1), anexado por adapt em 17/01/2022



00057

Por estarem as partes em pleno acordo com disposto neste instrumento particular de prestação de serviços, assinam-no em duas vias de igual teor, juntamente com 2 (duas) testemunhas, para que surtam seus efeitos legais e jurídicos.

São Luis (MA), 03 de Janeiro de 2022

Lukas Léda Aramaki Fernandes
ENTEC EMPREENDIMENTOS EIRELI
CNPJ 19.543.790/0001-80
LUKAS LÉDA ARAMAKI FERNANDES
C.P.F 077.233.463-05

Laurenço Rodrigues Leite
LOURENÇO RODRIGUES LEITE
CREA/MA: 111577690-8
C.P.F 922.457.063-15

ENTEC EMPREENDIMENTOS EIRELI
19.543.790/0001-80
Lukas Léda Aramaki Fernandes
Proprietário

TESTEMUNHAS:

Marina de Sousa Brito
C.P.F 045.281.013-89

C.P.F

Este documento encontra-se registrado no Conselho Regional de Engenharia e Agronomia do Estado do Maranhão, vinculado ao Protocolo nº 2666547/2022, emitido em 17/01/2022. Documento do Protocolo 1/3 (Vinculado ao processo nº 1), anexado por adapt em 17/01/2022.



[Handwritten signature]

[Handwritten signature]

[Handwritten signature]



Equatorial Maranhão Distribuidora de Energia S.A.

CNPJ: 06.272.793/0001-84 | Insc. Estadual: 120.515.11-3
Alameda A. Od. SQS, nº100, Loteamento Quitandinha,
Altos do Caihau - São Luís - MA. CEP: 65.070-900

Classificação: Residencial - Físico		Tipo de Faturamento: MONOFÁSICO	
Tensão nominal Dist: 220 V Lim. Min: 202 V Lim. Max: 231 V			
LOURENÇO RODRIGUES LEITE INSTALAÇÃO: 33980000 CPF: 457.061.11 R. SERGIO DUTRA, 40, RURAL MARAJÁ DO SENÁ - CEP: 65714-000 - MA		Parcela de Negócio 1000812434 Conta Contrato 3013722730	
Conta Mensal: 12/2021 Vencimento: 12/01/2022 Total a Pagar: R\$ 535,33		Conta de Energia Elétrica Nota Fiscal Série B: 000126899 Nº da Fatura: 02021120000526889 CFOP: 52565AA DATA DE EMISSÃO: 09/12/2021	

INFORMAÇÕES PARA O CLIENTE

• Período: Tarif. Tarif. Vermeilho 09/11 - 09/12 • Bandeira Tarifária Escalável Faturada DE/21 custo adicional de R\$ 14,20 a cada 100 kWh.

Item de Fatura	Quant.	Tarifa Unit (R\$)	Valor(R\$)	Tributo	Base(R\$)	Alíquota(%)	Valor(R\$)
Consumo	463	0,642070	297,26	ICMS	496,14	20,0000	97,23
Adicional Bandeira			65,74	PIS	386,91	1,1853	4,52
ICMS			97,23	COFINS	386,91	5,4734	21,29
PIS			4,62				
COFINS			21,29				
TENS FINANCEIROS							
Cap4 em Pub. Pref. Munic			53,26				
Credito DIC/FIC/OMC 10/2021			4,07-				

CONSUMO kWh

OUT/21	498
NOV/21	537
DEZ/21	463

Metro	Grandezza	Posto Horário	Leitura Anterior	Leitura Atual	Const. Medidor	Consumo
150h 1592	Consumo	ATIV TOTAL	31.299	31.762	1,00	463 kWh

Reservado ao Físico: 4AC5.C5F8.BA34.DARE.I60F.BE8B.3BA6.2B44

Resolução ANEEL	Apresentação	Nº do Programa Social
2925/21	16/1 2/2021	

REAVISO DE VENCIMENTO

CENTRAL DE ATENDIMENTO
LIGUE GRÁTIS 116
 Atendimento Clientes: 24 h
 Atendimento Emergência: 24 h
 Atendimento Energia: 24 h

Ouvatória Equatorial: 0800 286 9833
 Serviço gratuito de atendimento por e-mail:
 atendimento@equatorial.com.br

Agência Nacional de Energia Elétrica (ANEEL) 167
 Serviço gratuito de reclamação: 157

OBJETIVO: Fomentar o relacionamento com o cliente gerando maior satisfação e fidelização através da prestação de serviços personalizados, rápidos e seguros. É de direito do consumidor ao ser atendido com qualidade, sendo respeitados os limites de atendimento estabelecidos e a qualidade dos serviços prestados.

BANCO DO BRASIL 001-9 00190.00009 03373.382344 20044.960175 5 00000000053533

LOCAL DE PAGAMENTO: **PAGAVEL PREFERENCIALMENTE NO BANCO DO BRASIL**

DATA DO VENCIMENTO: **12.01.2022**

AGENCIAMENTO DO BENEFICIÁRIO: **12/2021**

INFORMAÇÕES DE RESPONSABILIDADE DO BENEFICIÁRIO: **PAGAVEL EM TODAS AS INSTITUIÇÕES BANCARIAS EM CASO DE ATRASO, MULTAS, JUROS E CORREÇÃO SERÃO COBRADOS NA PRÓXIMA FATURA**

NOME DO PAGADOR/BENEFICIÁRIO: **LOURENÇO RODRIGUES LEITE 933.457.983-6**

DATA DO VENCIMENTO	NÚMERO DE IDENTIFICAÇÃO	TÍTULO DOCUMENTO	ACEITE	DATA DE PROCESSAMENTO	NÚMERO DO DOCUMENTO
10.12.2021	02021120000526889	DM	N	09.12.2021	33733823420044960
VALOR DO BANCOS	CARTÃO	ESPECIFICAÇÃO	QUANTIDADE	VALOR	VALOR DOCUMENTO
17	R\$				535,33

INFORMAÇÕES DE PAGAMENTO:

- (1) VALOR DOCUMENTO
- (2) DESCONTOS ABATIMENTOS
- (3) OUTRAS DEDUÇÕES
- (4) MULTA
- (5) OUTROS ACRESCIMOS
- (6) VALOR COBRADO

Este documento encontra-se registrado no Conselho Regional de Engenharia e Agronomia do Estado do Maranhão, vinculado ao Protocolo nº 2666547/2022, emitido em 17/01/2022. Documento do Protocolo 2/3 (Vinculado ao passo 1), anexado por adapt em 17/01/2022



Handwritten signature

Handwritten signature

Handwritten signature

00058



Anotação de Responsabilidade Técnica - ART
Lei nº 6.496, de 7 de dezembro de 1977

CREA-MA

ART CARGO-FUNÇÃO
Nº MA20220490776

Folha 6/6

Conselho Regional de Engenharia e Agronomia do Estado do Maranhão

INICIAL

1. Responsável Técnico

LOURENCO RODRIGUES LEITE

Título profissional: ENGENHEIRO CIVIL

RNP: 1115776908

Registro: 1115776908MA

2. Contratante

Contratante: ENTEC EMPREENDIMENTOS EIRELI

RUA POÇÃO DE PEDRAS

CPF/CNPJ: 19.543.790/0001-80

Nº: 10

Complemento:

Bairro: QUINTAS DO CALHAU

Cidade: SÃO LUÍS

UF: MA

CEP: 65072027

País: Brasil

Tipo de contratante: Pessoa Jurídica de Direito Privado

Ação institucional: Outros

3. Vínculo Contratual

Unidade administrativa: SEDE

RUA POÇÃO DE PEDRAS

Nº: 10

Complemento:

Bairro: QUINTAS DO CALHAU

Cidade: SÃO LUÍS

UF: MA

CEP: 65072027

Data de início: 10/01/2022

Previsão de término: Não especificado

Tipo de vínculo: EMPREGADO

Identificação do cargo/função: Encarregado(a)

4. Atividade Técnica

1000 - OUTRA

45 - DESEMPENHO DE FUNÇÃO TÉCNICA > OBRAS E SERVIÇOS - CARGO/FUNÇÃO > #3367 - VÍNCULO TÉCNICO COM A EMPRESA (DESEMPENHO DE CARGO/FUNÇÃO TÉCNICA DENTRO DA EMPRESA)

Quantidade

Unidade

10,00

h/sem

A mudança de cargo ou função exige o registro de nova ART

5. Observações

ART CARGO-FUNÇÃO EMPRESA ENTEC EMPREENDIMENTOS EIRELI CNPJ 19.543.790/0001-80

6. Declarações

- Declaro que estou cumprindo as regras de acessibilidade previstas nas normas técnicas da ABNT, na legislação específica e no decreto n. 5296/2004.

7. Entidade de Classe

SENGE - SIND. DOS ENGENHEIROS DO MA

8. Assinaturas

Declaro serem verdadeiras as informações acima

São Luís, 17 de *Junho* de 2022

Local

Data

Laurence Rodrigues Leite
LOURENCO RODRIGUES LEITE - CPF: 922.457.063-15

Lukas Léda Aramaki Fernandes
ENTECS EMPREENDIMENTOS EIRELI - CNPJ: 19.543.790/0001-80

9. Informações

* A ART é válida somente quando quitada, mediante apresentação do comprovante do pagamento ou conferência no site do Crea **ENTECS EMPREENDIMENTOS EIRELI**
19.543.790/0001-80

10. Valor

Valor da ART: R\$ 88,78

Registrada em: 14/01/2022

Valor pago: R\$ 88,78

Nosso Número: 8303608931

Lukas Léda Aramaki Fernandes
Proprietário

Este documento encontra-se registrado no Conselho Regional de Engenharia e Agronomia do Estado do Maranhão, vinculado ao Protocolo nº 2666547/2022, emitido em 17/01/2022. Documento do Protocolo 3/3 (Vinculado ao protocolo nº 2666547/2022), anexado por adapt em 17/01/2022



A autenticidade desta ART pode ser verificada em: <https://crea-ma.sitac.com.br/publico/>, com a chave: 4zZZw
Impressão em: 14/01/2022 às 10:44:32 por: ip: 170.217.30.225

www.crea-ma.org.br
Tel: (98) 2105-8300

faleconosco@crea-ma.org.br
Fax: (98) 2105-8300



2005



Certidão de Acervo Técnico - CAT
Resolução N° 1025 de 30 de Outubro de 2009
Resolução N° 218 de 29 de Junho de 1973

CREA-MA

CAT COM REGISTRO DE ATESTADO

848584/2021

Atividade concluída

Conselho Regional de Engenharia e Agronomia do Estado do Maranhão

CERTIFICAMOS, em cumprimento ao disposto na Resolução n° 1.025, de 30 de outubro de 2009, do Confea, que consta dos assentamentos deste Conselho Regional de Engenharia e Agronomia do Estado do Maranhão - Crea-MA, o Acervo Técnico do profissional **LUIZ RIBEIRO DE AZEVEDO NETO** referente à(s) Anotação(ões) de Responsabilidade Técnica - ART abaixo discriminada(s):

Profissional: **LUIZ RIBEIRO DE AZEVEDO NETO**
Registro: **1117458423MA** RNP: **1117458423**
Título profissional: ENGENHEIRO CIVIL

Número da ART: **MA20200334727** Tipo de ART: OBRA / SERVIÇO Registrada em: 12/05/2020 Baixada em: 09/06/2021
Forma de registro: INICIAL Participação técnica: INDIVIDUAL
Empresa contratada: **MAKIXIMUS EMPREENDIMENTOS EIRELI**

Contratante: **SECRETARIA MUNICIPAL DE SAUDE DE BELAGUA** CPF/CNPJ: **01.612.545/0001-11**
Endereço do contratante: RUA 1 DE JA NEIRO Nº: S/N
Complemento: Bairro: CENTRO UF: MA CEP: 65535000
Cidade: BELÁGUA
Contrato: 20200100 Celebrado em: 13/04/2020
Valor do contrato: R\$ 1.985.703,04 Tipo de contratante: Pessoa Jurídica de Direito Público
Ação institucional: Outros
Endereço da obra/serviço: RUA 1 DE JA NEIRO Nº: S/N
Complemento: Bairro: CENTRO UF: MA CEP: 65535000
Cidade: BELÁGUA
Coordenadas Geográficas: 6.757379, 43.024204
Data de início: 08/05/2020 Conclusão efetiva: 13/09/2020
Finalidade: Saúde
Proprietário: SECRETARIA MUNICIPAL DE SAUDE DE BELAGUA CPF/CNPJ: 01.612.545/0001-11

Atividade Técnica: 7 - **EXECUÇÃO** #A0106 - EDIFICIOS DE ALVENARIA P/ FINS RESIDENCIAIS 53 - EXECUCAO 164.00 unidade;

___ **Observações** ___
ART MSD - BELA AGUA

___ **Informações Complementares** ___

CERTIFICAMOS, finalmente, que se encontra vinculado à presente Certidão de Acervo Técnico – CAT, o atestado contendo 9 folha(s), expedido pelo contratante da obra/serviço, a quem cabe a responsabilidade pela veracidade e exatidão das informações nele constantes.

Certidão de Acervo Técnico n° 848584/2021
11/06/2021, 08:39
7y1x6

A Certidão de Acervo Técnico (CAT) à qual o atestado está vinculado constituirá prova da capacidade técnico-profissional da pessoa jurídica somente se o responsável técnico indicado estiver ou venha a ser integrado ao seu quadro técnico por meio de declaração entregue no momento da habilitação ou da entrega das propostas.

Certificamos que se encontra vinculado à presente CAT o atestado apresentado em cumprimento à Lei n° 8.666/93, expedido pela pessoa jurídica contratante, a quem cabe a responsabilidade pela veracidade e exatidão das informações nele constantes. É de responsabilidade deste Conselho a verificação da atividade profissional em conformidade com a Lei n° 5.194/66 e Resoluções do Conselho Federal de Engenharia e Agronomia - CONFEA.

Esta certidão perderá a validade, caso ocorra qualquer alteração posterior dos elementos cadastrais nela contidos.

Fica(m) Excluído(s), no entanto, o(s) serviço(s) cujas atribuições não competem ao(s) profissional(is) em questão.

A autenticidade desta Certidão pode ser verificada em: <https://crea-ma.sitac.com.br/publico/>, com a chave: 7y1x6

00059

Conselho Regional de Engenharia e Agronomia do Estado do Maranhão
Rua 28 de Julho, n° 214, Centro, São Luis/MA
Tel: + 55 (98) 2106-8300 Fax: + 55 (98) 2106-8300 E-mail: faleconosco@creama.org.br

CREA-MA
Conselho Regional de Engenharia e Agronomia do Estado do Maranhão

Impresso em: 14/07/2021, às 15:35.



Belágua

Novos tempos, uma nova história!

Prefeitura Municipal de Belágua

Rua 1 de Janeiro, s/n, Centro

CEP: 65535-000

ATESTADO DE CAPACIDADE TÉCNICA E OPERACIONAL

Atestamos para fins de comprovação de capacidade técnica e operacional junto às Repartições Públicas Federais, Estaduais, Municipais e Autárquicas, Empresas de Economia Mista e Entidades Privadas, que a Empresa **ENTEC EMPREENDIMENTOS EIRELI**, Empresa de Construção Civil em Geral, com inscrição no CNPJ/MF sob o N.º 19.543.790/0001-80, sediada na Rua Poço de Pedras, numero 10, Quintas do Calhau, no Estado do Maranhão, executou e concluiu os serviços e obras correspondente a seguir relacionados a **IMPLANTAÇÃO DE MELHORIAS SANITARIAS DOMICILIARES, NO MUNICÍPIO DE BELÁGUA (MA)**, de acordo com o **CONTRATO N.º 20200100**, assinado em 13 de abril de 2020 conjuntamente com a **SECRETARIA MUNICIPAL DE SAUDE DE BELÁGUA(MA)**, inscrita no CNPJ: 01.612.545/0001-11, conforme as características a seguir relacionadas:

- (A). **RESPONSÁVEL TÉCNICO: LUIZ RIBEIRO DE AZEVEDO NETO**
Engenheiro Civil
Registro Estadual - CREA N.º 1117458423; MA
- (B). **DENOMINAÇÃO: IMPLANTAÇÃO DE 164 DE MELHORIAS SANITARIAS DOMICILIARES**
- (C). **LOCALIZAÇÃO: DIVERSOS POVOADOS**
- (D). **TIPO DE CONTRATO: Contrato sob o regime de "empreitada por preço global".**
- (E). **NATUREZA DA OBRA: A PLANILHA ABAIXO EQUIVALE A 1 UNIDADE DE MELHORIA SANITÁRIA DOMICILIAR, PARA ENCONTRAR O QUANTITATIVO, MULTIPLIQUE POR 164 QUE É QUANTIDADE CONSTRUÍDO.**

Este documento encontra-se registrado no Conselho Regional de Engenharia e Agronomia do Estado do Maranhão, vinculado à Certidão nº 848584/2021, em 11/06/2021 emitida



Certidão nº 848584/2021

14/07/2021, 15:35

Chave de Impressão: 7Y1x6

O documento neste ato registrado foi emitido em 14/06/2021 e contém 9 folhas



Belágua

Novos tempos, uma nova história

Prefeitura Municipal de Belágua

Rua 1 de Janeiro, s/n, Centro

CEP: 65535-000

Este documento encontra-se registrado no Conselho Regional de Engenharia e Agronomia do Estado do Maranhão, vinculado à Certidão nº 848584/2021, em 11/06/2021



(F). PRINCIPAIS ATIVIDADES REALIZADAS:

ITEM	DESCRIÇÃO DOS SERVIÇOS	UNID	QUANT
A	MÓDULOS SANITÁRIOS DOMICILIARES - MSD'S		
1.0	BANHEIRO		
1.1	SERVIÇOS PRELIMINARES		
1.1.1	LOCAÇÃO CONVENCIONAL DE OBRA, ATRAVÉS DE GABARITO DE TÁBUAS CORRIDAS PONTALETADAS, SEM REAPROVEITAMENTO	M2	6,38
1.1.2	ESCAVAÇÃO MANUAL EM SOLO, PROFUNDIDADE ATÉ 1,50M	M3	0,67
1.2	FUNDAÇÕES		
1.2.1	ALICERCE EM PEDRA BRUTA ARGAMASSADA, SEÇÃO DE (30X30)CM	M3	0,58
1.2.2	BALDRAME EM ALVENARIA DOBRADA DE TIJOLO CERÂMICO COM FUROS	M3	0,29
1.3	ALVENARIA DE VEDAÇÃO		
1.3.1	ALVENARIA EM TIJOLO CERÂMICO FURADO 9X19X19CM, 1 VEZ (ESPESSURA 19CM), ASSENTADO EM ARGAMASSA TRAÇO 1:4 (CIMENTO E AREIA MÉDIA NÃO PENEIRADA), PREPARO MANUAL, JUNTA 1CM	M2	16,15
1.3.2	COBOGÓ DE CONCRETO (ELEMENTO VAZADO), 7X50X50CM, ASSENTADO COM ARGAMASSA TRAÇO 1:4 (CIMENTO E AREIA)	M2	0,25
1.4	PAVIMENTAÇÃO		
1.4.1	CONTRAPISO / LASTRO DE CONCRETO NÃO ESTRUTURAL, E=5CM, PREPARO COM BETONEIRA	M2	1,98
1.4.2	REVESTIMENTO CERÂMICO PARA PISO COM PLACAS TIPO GRÊS DE DIMENSÕES 35X35CM, APLICADA EM AMBIENTES DE ÁREA MENOR QUE 5M2. AF 06/2014	M2	3,22

Nicolas

AE

00060

Conselho Regional de Engenharia e Agronomia do Estado do Maranhão

Rua 28 de Julho, nº 214, Centro, São Luis/MA

Tel: + 55 (98) 2106-8300 Fax: + 55 (98) 2106-8300 E-mail: faleconosco@creama.org.br



Impresso em: 14/07/2021, às 15:35.



Certidão nº 848584/2021
14/07/2021, 15:35

Chave de Impressão: 7Y1X6

O documento neste ato registrado foi emitido em 10/06/2021 e contém 9 folhas

Belágua

Novos tempos, uma nova história!

Prefeitura Municipal de Belágua

Rua 1 de Janeiro, s/n, Centro

CEP: 65535-000

1.5	COBERTURA		
1.5.1	ESTRUTURA EM METALON APARELHADO, PARA TELHA PVC DE 0,88X2,30M, COR CERÂMICA, APOIADA EM PAREDE	M2	3,50
1.5.2	COBERTURA EM TELHA PVC DE 0,88X2,30M, COR CERÂMICA	M2	3,50
1.6	REVESTIMENTO DE PAREDES		
1.6.1	CHAPISCO RÚSTICO TRAÇO 1:3 (CIMENTO E AREIA GROSSA), ESPESSURA 2CM, PREPARO MANUAL DA ARGAMASSA	M2	26,60
1.6.2	EMBOÇO, PARA RECEBIMENTO DE CERÂMICA, EM ARGAMASSA TRAÇO 1:2:8 PREPARO MANUAL, APLICADO MANUALMENTE EM FACES INTERNAS DE PAREDES DE AMBIENTES COM ÁREA MAIOR QUE 10M2, ESPESSURA DE 20MM, COM EXECUÇÃO DE TALISCA	M2	26,60
1.6.3	REBOCO ARGAMASSA TRAÇO 1:2 (CAL E AREIA FINA PENEIRADA), ESPESSURA 0,5CM, PREPARO MANUAL DA ARGAMASSA	M2	26,60
1.6.4	REVESTIMENTO CERÂMICO PARA PAREDES INTERNAS COM PLACAS TIPO GRÊS OU SEMI-GRÊS DE DIMENSÕES 40X40CM, APLICADA EM AMBIENTES DE ÁREA MAIOR QUE 5M2 ATÉ A ALTURA DE 1,60M	M2	11,80
1.7	CALÇADA		
1.7.1	ESCAVAÇÃO MANUAL EM SOLO, PROFUNDIDADE ATÉ 1,50M	M3	0,12
1.7.2	ALICERCE E BALDRAME EM ALVENARIA DE 1 VEZ DE TIJOLO CERÂMICO	M3	0,35
1.7.3	REATERRO COMPACTADO MANUALMENTE	M3	0,33
1.7.4	CONTRAPISO / LASTRO DE CONCRETO NÃO ESTRUTURAL, E=5CM, PREPARO COM BETONEIRA	M2	1,64
1.7.5	PISO CIMENTADO TRAÇO 1:3 (CIMENTO E AREIA), ACABAMENTO LISO, ESPESSURA 2CM, PREPARO MANUAL DA ARGAMASSA	M2	2,46
1.8	ESQUADRIA DE MADEIRA		
1.8.1	PORTA EM MADEIRA DE LEI, TIPO ALMOFADA (0,60X2,10)M, ESP.=10MM, INCLUINDO CAIXA, DOBRADIÇAS E FECHADURA	UN	1,00
1.9	SUPORTE DE APOIO PARA O RESERVATÓRIO ELEVADO		
1.9.1	LAJE DE CONCRETO ARMADO 1:3:4 (CIMENTO, AREIA E BRITA) COM FERROS CA 60 DE 4,6MM	M3	0,03
1.10	INSTALAÇÕES HIDRÁULICAS		
1.10.1	PONTO DE ÁGUA FRIA EMBUTIDO, EM TUBOS E CONEXÕES DE PVC RÍGIDO SOLDÁVEL, PARA RESERVATÓRIO ELEVADO (INCLUINDO TUBULAÇÕES DE ALIMENTAÇÃO, DISTRIBUIÇÃO E DESCARGA E EXTRAVASOR COM REGISTROS)	UN	1,00

Este documento encontra-se registrado no Conselho Regional de Engenharia e Agronomia do Estado do Maranhão, vinculado à Certidão nº 848584/2021, em 11/06/2021



Certidão nº 848584/2021
14/07/2021, 15:35

Chave de Impressão: 7y1x6

O documento neste ato registrado foi emitido em 14/06/2021 e contém 9 folhas



Belágua

Novos tempos, uma nova história!

Prefeitura Municipal de Belágua

Rua 1 de Janeiro, s/n, Centro

CEP: 65535-000

1.10.2	PONTO DE ÁGUA FRIA EMBUTIDO, EM TUBOS E CONEXÕES DE PVC RÍGIDO SOLDÁVEL, PARA LAVATÓRIO	UN	1,00
1.10.3	PONTO DE ÁGUA FRIA EMBUTIDO, EM TUBOS E CONEXÕES DE PVC RÍGIDO SOLDÁVEL, PARA CAIXA DE DESCARGA EXTERNA	UN	1,00
1.10.4	TORNEIRA PARA LAVATÓRIO EM PVC	UN	1,00
1.10.5	CHUVEIRO COMUM EM PLÁSTICO BRANCO, COM CANO	UN	1,00
1.10.6	PONTO DE ÁGUA FRIA EMBUTIDO, EM TUBOS E CONEXÕES DE PVC RÍGIDO SOLDÁVEL, PARA CHUVEIRO	UN	1,00
1.11	INSTALAÇÕES SANITÁRIAS		
1.11.1	PONTO DE ESGOTO EMBUTIDO PARA LAVATÓRIO, EM TUBOS E CONEXÕES DE PVC RÍGIDO SOLDÁVEL, DIÂMETRO 40MM, INCLUSIVE INTERLIGAÇÃO À CAIXA SIFONADA	UN	1,00
1.11.2	PONTO DE ESGOTO EMBUTIDO PARA VASO SANITÁRIO, EM TUBOS E CONEXÕES DE PVC RÍGIDO SOLDÁVEL, DIÂMETRO 100MM, INCLUSIVE, COLUNA DE VENTILAÇÃO, LIGAÇÃO PARA O TANQUE SÉPTICO E DESTA PARA O SUMIDOURO E CONEXÕES	UN	1,00
1.11.3	CAIXA SIFONADA COM GRELHA, EM PVC RÍGIDO SOLDÁVEL, MEDINDO (100X100)MM, INCLUSIVE INTERLIGAÇÃO À CAIXA DE INSPEÇÃO	UN	1,00
1.11.4	CAIXA DE INSPEÇÃO EM ALVENARIA, TAMPA DE CONCRETO, MEDINDO (35X35X35)CM, REVESTIDA COM ARGAMASSA DE CIMENTO E AREIA NO TRAÇO 1:3	UN	1,00
1.12	LOUÇAS E ACESSÓRIOS SANITÁRIOS		
1.12.1	VASO SANITÁRIO SIFONADO DE LOUÇA BRANCA PADRÃO POPULAR, COM CONJUNTO PARA FIXAÇÃO PARA VASO SANITÁRIO COM PARAFUSO, ARRUELA E BUCHA - FORNECIMENTO E INSTALAÇÃO	UN	1,00
1.12.2	CAIXA DE DESCARGA PLÁSTICA DE SOBREPOR (EXTERNA), COM TUBO DE DESCARGA E ENGATE FLEXÍVEL	UN	1,00
1.12.3	LAVATÓRIO LOUÇA BRANCA SUSPENSO 29,5X39CM OU EQUIVALENTE PADRÃO POPULAR - FORNECIMENTO E INSTALAÇÃO	UN	1,00
1.13	INSTALAÇÕES ELÉTRICAS		
1.13.1	PONTO DE LUZ	UN	1,00
1.14	PINTURAS		
1.14.1	APLICAÇÃO MANUAL DE PINTURA COM TINTA LÁTEX PVA EM PAREDES, DUAS DEMÃOS	M2	22,10
1.14.2	PINTURA A ÓLEO, DUAS DEMÃOS	M2	3,15
1.15	CAIXA DE INSPEÇÃO		
1.15.1	LOCAÇÃO SIMPLES DE CONSTRUÇÃO SEM GABARITO DE MADEIRA	M2	

Este documento encontra-se registrado no Conselho Regional de Engenharia e Agronomia do Estado do Maranhão, vinculado à Certidão nº 848584/2021, em 11/06/2021 emitida em



Certidão nº 848584/2021
14/07/2021, 15:35

Chave de Impressão: 7Y1x6

O documento neste ato registrado foi emitido em 10/06/2021 e contém 9 folhas

Conselho Regional de Engenharia e Agronomia do Estado do Maranhão

Rua 28 de Julho, nº 214, Centro, São Luis/MA

Tel: + 55 (98) 2106-8300 Fax: + 55 (98) 2106-8300 E-mail: faleconosco@creama.org.br



Impresso em: 14/07/2021, às 15:35.



00061

Novas

AR



Prefeitura Municipal de Belágua

Rua 1 de Janeiro, s/n, Centro

CEP: 65535-000

1.15.2	ESCAVAÇÃO MANUAL EM SOLO, PROFUNDIDADE ATÉ 1,50M	M3	0,42
1.15.3	ALVENARIA EM TIJOLO CERÂMICO FURADO 9X19X19CM, 1 VEZ (ESPESSURA 19CM), ASSENTADO EM ARGAMASSA TRAÇO 1:4 (CIMENTO E AREIA MÉDIA NÃO PENEIRADA), PREPARO MANUAL, JUNTA 1CM	M2	0,72
1.15.4	CHAPISCO RÚSTICO TRAÇO 1:3 (CIMENTO E AREIA GROSSA), ESPESSURA 2CM, PREPARO MANUAL DA ARGAMASSA	M2	0,72
1.15.5	EMBOÇO, PARA RECEBIMENTO DE CERÂMICA, EM ARGAMASSA TRAÇO 1:2:8 PREPARO MANUAL, APLICADO MANUALMENTE EM FACES INTERNAS DE PAREDES DE AMBIENTES COM ÁREA MAIOR QUE 10M2, ESPESSURA DE 20MM, COM EXECUÇÃO DE TALISCA	M2	0,72
1.15.6	REBOCO ARGAMASSA TRAÇO 1:2 (CAL E AREIA FINA PENEIRADA), ESPESSURA 0,5CM, PREPARO MANUAL DA ARGAMASSA	M2	0,72
1.15.7	LAJE DE CONCRETO ARMADO PREMOLDADA DE (0,50X0,50)M, COM FERRO CA 60 DE 4,6MM	M3	0,01
1.15.8	CONTRAPISO / LASTRO DE CONCRETO NÃO ESTRUTURAL, E=5CM, PREPARO COM BETONEIRA	M2	0,16
1.15.9	PISO CIMENTADO TRAÇO 1:3 (CIMENTO E AREIA), ACABAMENTO LISO, ESPESSURA 2CM, PREPARO MANUAL DA ARGAMASSA	M2	0,16
1.15.10	REATERRO COMPACTADO MANUALMENTE	M3	0,17
2.0	RESERVATÓRIO DE 310 LITROS		
2.1	AQUISIÇÃO E INSTALAÇÃO DE RESERVATÓRIO DE POLIETILENO, COM CAPACIDADE 310 LITROS, INCLUINDO INSTALAÇÕES EM PVC RÍGIDO SOLDÁVEL DE ALIMENTAÇÃO, DISTRIBUIÇÃO, EXTRAVASOR, TORNEIRA DE BOIA, REGISTROS E CONEXÕES EM PVC DE 1/2"	UN	1,00
3.0	FOSSA SÉPTICA		
3.1	LOCAÇÃO SIMPLES DE CONSTRUÇÃO SEM GABARITO DE MADEIRA	M2	2,99
3.2	ESCAVAÇÃO MANUAL EM SOLO, PROFUNDIDADE ATÉ 1,50M	M3	4,93
3.3	ALVENARIA EM TIJOLO CERÂMICO FURADO 9X19X19CM, 1 VEZ (ESPESSURA 19CM), ASSENTADO EM ARGAMASSA TRAÇO 1:4 (CIMENTO E AREIA MÉDIA NÃO PENEIRADA), PREPARO MANUAL, JUNTA 1CM	M2	9,90
3.4	CHAPISCO RÚSTICO TRAÇO 1:3 (CIMENTO E AREIA GROSSA), ESPESSURA 2CM, PREPARO MANUAL DA ARGAMASSA	M2	9,90
3.5	EMBOÇO, PARA RECEBIMENTO DE CERÂMICA, EM ARGAMASSA TRAÇO 1:2:8 PREPARO MANUAL, APLICADO MANUALMENTE EM FACES INTERNAS DE PAREDES DE AMBIENTES COM ÁREA MAIOR QUE 10M2, ESPESSURA DE 20MM, COM EXECUÇÃO DE TALISCA	M2	9,90
3.6	REBOCO ARGAMASSA TRAÇO 1:2 (CAL E AREIA FINA PENEIRADA), ESPESSURA 0,5CM, PREPARO MANUAL DA ARGAMASSA	M2	9,90
3.7	LAJE DE CONCRETO ARMADO 1:3:4 (CIMENTO, AREIA E BRITA) COM FERROS CA 60 DE 4,6MM	M3	0,15
3.8	CONTRAPISO / LASTRO DE CONCRETO NÃO ESTRUTURAL, E=5CM, PREPARO COM BETONEIRA	M2	2,00

Este documento encontra-se registrado no Conselho Regional de Engenharia e Agronomia do Estado do Maranhão, vinculado à Certidão nº 848584/2021, emitida em 11/06/2021



Certidão nº 848584/2021
14/07/2021, 15:35

Chave de Impressão: 7Y1x6

O documento neste ato registrado foi emitido em 14/07/2021 e contém 9 folhas



Arrens

[Handwritten signature]

[Handwritten signature]

[Handwritten signature]

[Handwritten signature]

[Handwritten signature]

Belágua

Novos tempos, uma nova história!

Prefeitura Municipal de Belágua
 Rua 1 de Janeiro, s/n, Centro
 CEP: 65535-000

3.9	PISO CIMENTADO TRAÇO 1:3 (CIMENTO E AREIA), ACABAMENTO LISO, ESPESSURA 2CM, PREPARO MANUAL DA ARGAMASSA	M2	2,00
3.10	TUBOS E CONEXÕES PARA ESGOTO EM PVC 100MM	UN	2,00
3.11	REATERRO COMPACTADO MANUALMENTE	M3	0,15
4.0	SUMIDOURO		
4.1	LOCAÇÃO SIMPLES DE CONSTRUÇÃO SEM GABARITO DE MADEIRA	M2	1,13
4.2	ESCAVAÇÃO MANUAL EM SOLO, PROFUNDIDADE ATÉ 1,50M	M3	2,26
4.3	ALVENARIA EM TIJOLO CERÂMICO FURADO 9X19X19CM, 1 VEZ (ESPESSURA 19CM), ASSENTADO EM ARGAMASSA TRAÇO 1:4 (CIMENTO E AREIA MÉDIA NÃO PENEIRADA), PREPARO MANUAL, JUNTA 1CM	M2	6,28
4.4	LAJE DE CONCRETO ARMADO 1:3:4 (CIMENTO, AREIA E BRITA) COM FERROS CA 60 DE 4,6MM	M3	0,05
4.5	TUBOS E CONEXÕES PARA ESGOTO EM PVC 100MM	UN	2,00
4.6	REATERRO COMPACTADO MANUALMENTE	M3	0,07
4.7	LEITO FILTRANTE - FORNECIMENTO E ENCHIMENTO COM BRITA N.º 4	M3	0,23
5.0	FILTRO DOMÉSTICO COMUM DE BARRO ASSADO		
5.1	DISTRIBUIÇÃO DE FILTRO COMUM DE BARRO ASSADO ACOMPANHADO DE TRÊS VELAS E TORNEIRA PRÓPRIA PARA FILTRO	UN	1,00
6.0	PIA DE COZINHA		
6.1	ALVENARIA EM TIJOLO CERÂMICO FURADO 10X20X20CM, 1/2 VEZ, ASSENTADO EM ARGAMASSA TRAÇO 1:4 (CIMENTO E AREIA)	M2	3,32
6.2	CHAPISCO RÚSTICO TRAÇO 1:3 (CIMENTO E AREIA GROSSA), ESPESSURA 2CM, PREPARO MANUAL DA ARGAMASSA	M2	3,32
6.3	EMBOÇO, PARA RECEBIMENTO DE CERÂMICA, EM ARGAMASSA TRAÇO 1:2:8 PREPARO MANUAL, APLICADO MANUALMENTE EM FACES INTERNAS DE PAREDES DE AMBIENTES COM ÁREA MAIOR QUE 10M2, ESPESSURA DE 20MM, COM EXECUÇÃO DE TALISCA	M2	3,32
6.4	REBOCO ARGAMASSA TRAÇO 1:2 (CAL E AREIA FINA PENEIRADA), ESPESSURA 0,5CM, PREPARO MANUAL DA ARGAMASSA	M2	3,32
6.5	PIA DE AÇO INOXIDÁVEL 130X60CM, COM 01 CUBA	UN	1,00
6.6	TORNEIRA PLÁSTICA 1/2" PARA PIA	UN	1,00
6.7	JOELHO PVC SOLDÁVEL 90º ÁGUA FRIA 20MM - FORNECIMENTO E INSTALAÇÃO	UN	2,00
6.8	SIFÃO FLEXÍVEL PARA PIA E LAVATÓRIO 3/4"X1/2"	UN	1,00
6.9	JOELHO PVC 90º ESGOTO 40MM - FORNECIMENTO E INSTALAÇÃO	UN	2,00

Este documento encontra-se registrado no Conselho Regional de Engenharia e Agronomia do Estado do Maranhão, vinculado à Certidão nº 848584/2021, em 11/06/2021 emitida em



Certidão nº 848584/2021
 14/07/2021, 15:35

Chave de Impressão: 7y1x6

O documento neste ato registrado foi emitido em 10/06/2021 e contém 9 folhas

00062



Conselho Regional de Engenharia e Agronomia do Estado do Maranhão
 Rua 28 de Julho, nº 214, Centro, São Luís/MA
 Tel: + 55 (98) 2106-8300 Fax: + 55 (98) 2106-8300 E-mail: faleconosco@creama.org.br



Impresso em: 14/07/2021, às 15:35.

Belágua

Novos tempos, uma nova história!

Prefeitura Municipal de Belágua

Rua 1 de Janeiro, s/n, Centro

CEP: 65535-000

6.10	TUBO PVC PL SÉRIE R PARA ESGOTO OU ÁGUAS PLUVIAIS PREDIAIS DN 40MM	M	12,00
6.11	TUBO DE PVC SOLDÁVEL, DN 20MM (NBR-5648)	M	6,00
6.12	LUVA PVC SOLDÁVEL / ROSCA PARA ÁGUA FRIA PREDIAL 20MM X 1/2"	UN	1,00
6.13	VÁLVULA EM PLÁSTICO BRANCO 1 1/4" X 1 1/2", COM SAÍDA LISA 40MM, PARA TANQUE	UN	1,00
6.14	REVESTIMENTO CERÂMICO PARA PAREDES INTERNAS COM PLACAS TIPO GRÊS OU SEMI-GRÊS DE DIMENSÕES 25X35CM, APLICADA EM AMBIENTES DE ÁREA MAIOR QUE 5M2 ATÉ A ALTURA DE 1,60M	M2	0,56
7.0	TANQUE DE LAVAR ROUPAS		
7.1	TANQUE MONOBLOCO DE GRANITINA OU MARMORITE, MODELO POPULAR, COM 01 ESFREGADOR	UN	1,00
7.2	ALVENARIA EM TIJOLO CERÂMICO FURADO 10X20X20CM, 1/2 VEZ, ASSENTADO EM ARGAMASSA TRAÇO 1:4 (CIMENTO E AREIA)	M2	3,32
7.3	CHAPISCO RÚSTICO TRAÇO 1:3 (CIMENTO E AREIA GROSSA), ESPESSURA 2CM, PREPARO MANUAL DA ARGAMASSA	M2	3,32
7.4	EMBOÇO, PARA RECEBIMENTO DE CERÂMICA, EM ARGAMASSA TRAÇO 1:2:8 PREPARO MANUAL, APLICADO MANUALMENTE EM FACES INTERNAS DE PAREDES DE AMBIENTES COM ÁREA MAIOR QUE 10M2, ESPESSURA DE 20MM, COM EXECUÇÃO DE TALISCA	M2	3,32
7.5	REBOCO ARGAMASSA TRAÇO 1:2 (CAL E AREIA FINA PENEIRADA), ESPESSURA 0,5CM, PREPARO MANUAL DA ARGAMASSA	M2	3,32
7.6	APLICAÇÃO MANUAL DE PINTURA COM TINTA LÁTEX PVA EM PAREDES, DUAS DEMÃOS	M2	3,32
7.7	TORNEIRA PLÁSTICA 1/2" PARA PIA	UN	1,00
7.8	JOELHO PVC SOLDÁVEL 90° ÁGUA FRIA 20MM - FORNECIMENTO E INSTALAÇÃO	UN	2,00
7.9	SIFÃO FLEXÍVEL PARA PIA E LAVATÓRIO 3/4"X1/2"	UN	1,00
7.10	JOELHO PVC 90° ESGOTO 40MM - FORNECIMENTO E INSTALAÇÃO	UN	2,00
7.11	TUBO PVC PL SÉRIE R PARA ESGOTO OU ÁGUAS PLUVIAIS PREDIAIS DN 40MM	M	6,00
7.12	TUBO DE PVC SOLDÁVEL, DN 20MM (NBR-5648)	M	6,00
7.13	LUVA PVC SOLDÁVEL / ROSCA PARA ÁGUA FRIA PREDIAL 20MM X 1/2"	UN	1,00
7.14	VÁLVULA EM PLÁSTICO BRANCO 1 1/4" X 1 1/2", COM SAÍDA LISA 40MM, PARA TANQUE	UN	1,00
7.15	REVESTIMENTO CERÂMICO PARA PAREDES EXTERNAS COM PLACAS TIPO GRÊS OU SEMI-GRÊS DE DIMENSÕES 25X35CM APLICADA EM AMBIENTES DE ÁREA MAIOR QUE 5M2 ATÉ A ALTURA DE 1,60M	M2	0,56
8.0	CAIXA DE GORDURA		
8.1	CAIXA DE GORDURA SIMPLES EM CONCRETO PRÉ-MOLDADO DN 40MM, COM TAMPA - FORNECIMENTO E INSTALAÇÃO	UN	1,00

Este documento encontra-se registrado no Conselho Regional de Engenharia e Agronomia do Estado do Maranhão, vinculado à Certidão nº 848584/2021, em 11/06/2021 em



Certidão nº 848584/2021

14/07/2021, 15:35

Chave de Impressão: 7Y1x6

O documento neste ato registrado foi emitido em 14/07/2021 e contém 9 folhas

Conselho Regional de Engenharia e Agronomia do Estado do Maranhão

Rua 28 de Julho, nº 214, Centro, São Luís/MA

Tel: + 55 (98) 2106-8300 Fax: + 55 (98) 2106-8300 E-mail: faleconosco@creama.org.br



CREA-MA

Conselho Regional de Engenharia e Agronomia do Estado do Maranhão

Impresso em: 14/07/2021, às 15:35



Belágua

Novos tempos, uma nova história!

Prefeitura Municipal de Belágua
 Rua 1 de Janeiro, s/n, Centro
 CEP: 65535-000



TOTAL DO MSD (UNITÁRIO - SEM BDI)		
BDI = 27,33% (UNITÁRIO)		
TOTAL DO MSD (UNITÁRIO - COM BDI)		
QUANTIDADE DE MSD'S (UNIDADES)	UN	164,00
TOTAL DOS MSD'S (GLOBAL - COM BDI)		
B PLACA DA OBRA		
9.0 PLACA DA OBRA		
9.1 PLACA DE OBRA EM CHAPA DE AÇO GALVANIZADO	UN	7,00
TOTAL DA PLACA (GLOBAL - SEM BDI)		
BDI = 27,33% (GLOBAL)		
TOTAL DA PLACA (GLOBAL - COM BDI)		
TOTAL GERAL DO ORÇAMENTO (COM BDI)		

Este documento encontra-se registrado no Conselho Regional de Engenharia e Agronomia do Estado do Maranhão, vinculado à Certidão nº 848584/2021, em 11/06/2021 emitida

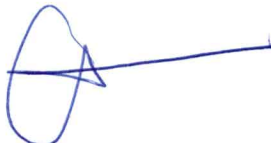

Certidão nº 848584/2021
 14/07/2021, 15:35
 Chave de Impressão: 7y1x6

O documento neste ato registrado foi emitido em 10/06/2021 e contém 9 folhas

Wicla



AK



Belágua

Novos tempos, uma nova história!

Prefeitura Municipal de Belágua
Rua 1 de Janeiro, s/n, Centro
CEP: 65535-000

(G). DATA DE INÍCIO DOS SERVIÇOS: 08 de maio de 2020.

(H). DATA DE CONCLUSÃO DOS SERVIÇOS: 13 de setembro de 2020.

Atestamos, ainda, que os serviços desenvolveram-se satisfatoriamente, obedecendo aos projetos, especificações e normas técnicas, nada havendo que desabone a conduta dessa Empresa.

Nicolas Mota Almeida
NICOLAS MOTA ALMEIDA
CREA: 111737491-2
CPF: 062.496.443-42
ENGENHEIRO PREFEITURA

Herlon Costa Lima
HERLON COSTA LIMA
PREFEITO MUNICIPAL

Este documento encontra-se registrado no Conselho Regional de Engenharia e Agronomia do Estado do Maranhão, vinculado à Certidão nº 848584/2021, emitida em 11/06/2021



Certidão nº 848584/2021
14/07/2021, 15:35

Chave de Impressão: 7Y1X6
O documento neste ato registrado foi emitido em 14/07/2021 e contém 9 folhas





Certidão de Acervo Técnico - CAT
Resolução Nº 1025 de 30 de Outubro de 2009
Resolução Nº 218 de 29 de Junho de 1973

CREA-MA

CAT COM REGISTRO DE ATESTADO

861586/2022

Atividade concluída

Conselho Regional de Engenharia e Agronomia do Estado do Maranhão

CERTIFICAMOS, em cumprimento ao disposto na Resolução nº 1.025, de 30 de outubro de 2009, do Confea, que consta dos assentamentos deste Conselho Regional de Engenharia e Agronomia do Estado do Maranhão - Crea-MA, o Acervo Técnico do profissional **LOURENCO RODRIGUES LEITE** referente à(s) Anotação(ões) de Responsabilidade Técnica - ART abaixo discriminada(s):

Profissional: **LOURENCO RODRIGUES LEITE**
Registro: **1115776908MA** RNP: **1115776908**
Título profissional: ENGENHEIRO CIVIL

Número da ART: **MA20220493191** Tipo de ART: OBRA / SERVIÇO Registrada em: 20/01/2022 Baixada em: 07/03/2022
Forma de registro: SUBSTITUIÇÃO Participação técnica: INDIVIDUAL
Empresa contratada: **ENTEC EMPREENDIMENTOS EIRELI**

Contratante: **PREFEITURA MUNICIPAL DE SÃO JOÃO DOS PATOS** CPF/CNPJ: **31.342.177/0001-08**
Endereço do contratante: AVENIDA AVENIDA GETULIO VARGAS Nº: 135
Complemento: Bairro: CENTRO
Cidade: **SÃO JOÃO DOS PATOS** UF: MA CEP: 65665000
Contrato: 27121101/2021

Valor do contrato: R\$ 643.530,16 Celebrado em: 27/12/2021
Tipo de contratante: Pessoa Jurídica de Direito Público

Ação institucional: Agricultura familiar

Endereço da obra/serviço: AVENIDA AVENIDA GETULIO VARGAS Nº: 135
Complemento: Bairro: CENTRO
Cidade: **SÃO JOÃO DOS PATOS** UF: MA CEP: 65665000

Coordenadas Geográficas: -6.499031, -43.701888

Data de início: 17/01/2022 Conclusão efetiva: 01/04/2022

Finalidade: Escolar

Proprietário: **PREFEITURA MUNICIPAL DE SÃO JOÃO DOS PATOS** CPF/CNPJ: 31.342.177/0001-08

Atividade Técnica: **16 - Execução CONSTRUÇÃO CIVIL > EDIFICAÇÕES > DE REFORMA DE EDIFICAÇÃO > #1.1.2.1 - DE ALVENARIA 52 - Execução de reforma 2.00 unidade;**

Observações

ART REFORMA DAS ESCOLAS RAIMUNDO NOLETO DE SOUSA E CARMELITA CIPRIANO GUIMARAES NO MUNICIPIO DE SAO JOAO DOS PATOS-MA

Informações Complementares

CERTIFICAMOS, finalmente, que se encontra vinculado à presente Certidão de Acervo Técnico - CAT, o atestado contendo 5 folha(s), expedido pelo contratante da obra/serviço, a quem cabe a responsabilidade pela veracidade e exatidão das informações nele constantes.

Certidão de Acervo Técnico nº 861586/2022
22/03/2022, 11:15
AY16Z

A Certidão de Acervo Técnico (CAT) à qual o atestado está vinculado constituirá prova da capacidade técnico-profissional da pessoa jurídica somente se o responsável técnico indicado estiver ou venha a ser integrado ao seu quadro técnico por meio de declaração entregue no momento da habilitação ou da entrega das propostas.

Certificamos que se encontra vinculado à presente CAT o atestado apresentado em cumprimento à Lei nº 8.666/93, expedido pela pessoa jurídica contratante, a quem cabe a responsabilidade pela veracidade e exatidão das informações nele constantes. É de responsabilidade deste Conselho a verificação da atividade profissional em conformidade com a Lei nº 5.194/66 e Resoluções do Conselho Federal de Engenharia e Agronomia - CONFEA.

Esta certidão perderá a validade, caso ocorra qualquer alteração posterior dos elementos cadastrais nela contidos.

Fica(m) Excluído(s), no entanto, o(s) serviço(s) cujas atribuições não competem ao(s) profissional(is) em questão.

A autenticidade desta Certidão pode ser verificada em: <https://crea-ma.sitac.com.br/publico/>, com a chave: AY16Z

00064



Conselho Regional de Engenharia e Agronomia do Estado do Maranhão
Avenida dos Holandeses, Quadra 35, Lote 8, Calhau, São Luis/MA
Tel: + 55 (98) 2106-8300 Fax: + 55 (98) 2106-8300 E-mail: faleconosco@creama.org.br

CREA-MA
Conselho Regional de Engenharia e Agronomia do Estado do Maranhão

Impresso em: 22/03/2022, às 11:24.

ESTADO DO MARANHÃO
PREFEITURA MUNICIPAL DE SÃO JOÃO DOS PATOS-
MA CNPJ 31.342.177/0001-08
SECRETARIA MUNICIPAL DE EDUCAÇÃO

ATESTADO DE CAPACIDADE TÉCNICA E OPERACIONAL

Atestamos para fins de comprovação de capacidade técnica e operacional junto às repartições Públicas Federais, Estaduais e Municipais e Autárquicas, Empresas de Economia Mista e Entidades Privadas que a Empresa **ENTEC EMPREENDIMENTOS EIRELI**, empresa de serviços de engenharia, com inscrição no CNPJ/MF 19.543.790/001-80, sediada na Rua Poção de Pedras, N° 10, CEP 65.072-027, bairro Quintas do Calhau, São Luis- MA, executou os serviços a seguir relacionados na **REFORMA DAS UNIDADES ESCOLARES CARMELITA CIPRIANO GUIMARAES E RAIMUNDO NOLETO E SOUSA**, no **MUNICÍPIO DE SÃO JOÃO DOS PATOS- MA**, de acordo com o **CONTRATO N° 27121101/2021, TP 11/2021**, assinado em 27 de Dezembro de 2021, conjuntamente com a **PREFEITURA MUNICIPAL DE SÃO JOÃO DOS PATOS-MA**, através da **SECRETARIA MUNICIPAL DE EDUCAÇÃO**, com inscrição no CNPJ/MF sob n° 31.342.177/0001-08, sediado na Avenida Getúlio Vargas, n° 135, no Bairro Centro, CEP 65.665-000, na cidade de São João dos Patos, no Estado do Maranhão, e conforme as características a seguir relacionadas:

(A) **RESPONSÁVEL TÉCNICO:** Lourenço Rodrigues Leite
Engenheiro Civil
Registro Estadual- CREA N° 1115776908-MA
Registro Nacional CONFEA N° 111577690-8

- (B) **DENOMINAÇÃO:** Prestação de Serviços de reforma em unidade escolar.
(C) **LOCALIZAÇÃO:** Município de São João dos Patos- Estado do Maranhão.
(D) **TIPO DE CONTRATO:** Contrato sob regime de "empreitada por preço global".
(E) **NATUREZA DA OBRA:** Execução de serviços de reformas nas unidades escolares **RAIMUNDO NOLETO DE SOUSA e CARMELITA CIPRIANO GUMARAES**
(F) **PRINCIPAIS ATIVIDADES:**

OBRA: REFORMA ESCOLA RAIMUNDO NOLETO DE SOUSA

ITEM	DESCRIÇÃO DOS SERVIÇOS	UNID.	QUANT.
1	SERVIÇOS PRELIMINARES / DEMOLIÇÕES		
1.1	PLACA DE OBRA PADRÃO	M2	6,00
1.2	DEMOLIÇÃO DE REVESTIMENTO TIPO ARGAMASSA MANUAL, SEM REAPROVEITAMENTO	M2	252,00
1.3	DEMOLIÇÃO DE REVESTIMENTO CERÂMICO DE FORMA MANUAL, SEM REAPROVEITAMENTO. AF_12/2017	M2	73,15
1.4	DEMOLIÇÃO DE PISO INDUSTRIAL	M2	233,60
1.5	RETIRADA DE PORTAS E JANELAS	M2	50,96
2	COBERTURA		
3	FORRO		
3.1	FORRO PVC - FORNECIMENTO E MONTAGEM	M2	335,00

Ana Larissa M. de C. Santos
Engenheira Civil
CREA RNP 151982365-9 / 1214701A

Página 1 de 5

Este documento encontra-se registrado no Conselho Regional de Engenharia e Agronomia do Estado do Maranhão, vinculado à Certidão n° 861586/2022, em 22/03/2022, emitida em



Certidão n° 861586/2022

22/03/2022, 11:24

Chave de Impressão: AY16Z

O documento neste ato registrado foi emitido em 22/03/2022 e contém 5 folhas





ESTADO DO MARANHÃO
 PREFEITURA MUNICIPAL DE SÃO JOÃO DOS PATOS -
 MA CNPJ 31.342.177/0001-08
 SECRETARIA MUNICIPAL DE EDUCAÇÃO

4	ALVENARIA, ESTRUTURA E REVESTIMENTOS		
4.1	(COMPOSIÇÃO REPRESENTATIVA) EXECUÇÃO DE ESTRUTURAS DE CONCRETO ARMADO, PARA EDIFICAÇÃO INSTITUCIONAL TÉRREA, FCK=25MPA. AF_01/2017	M3	1,45
4.2	ALVENARIA DE TJOLO CERÂMICO FURADO (9X19X19)CM COM ARGAMASSA MISTA DE CAL HIDRATADA ESP.=10CM (1:2:8)	M2	86,50
4.3	(COMPOSIÇÃO REPRESENTATIVA) DO SERVIÇO DE EMBOÇO / MASSA ÚNICA, APLICADO MANUALMENTE, TRAÇO 1:2:8, EM BETONEIRA DE 400L. PAREDES INTERNAS, COM EXECUÇÃO DE TALISCAS, EDIFICAÇÃO HABITACIONAL UNIFAMILIAR (CASAS) E EDIFICAÇÃO PÚBLICA PADRÃO. AF_12/2014	M2	426,00
4.4	REVESTIMENTO CERÂMICO PARA PAREDES INTERNAS COM PLACAS TIPO ESMALTADA EXTRA DE DIMENSÕES 25X35CM APLICADAS EM AMBIENTES DE ÁREA MAIOR QUE 5M2 A MEIA ALTURA DAS PAREDES. AF_05/2014	M2	280,00
5	ESQUADRIAS		
5.1	PORTA BOX BANHEIRO 0,80X1,80M (FORNECIMENTO E MONTAGEM)	UN	1,00
5.2	KIT PORTA DE MADEIRA FRISADA, SEMI-OCA (LEVE OU MÉDIA), PADRÃO MÉDIO, 80X210CM, ESPESSURA DE 3,5CM, ITENS INCLUSOS: DOBRADIÇAS, MONTAGEM E INSTALAÇÃO DO BATENTE, SEM FECHADURA - FORNECIMENTO E INSTALAÇÃO. AF_12/2019	UN	1,00
5.3	PORTÃO DE METALON E BARRA CHATA DE FERRO COM FECHADURA E DOBRADIÇA, INCLUSIVE PINTURA ESMALTE SINTÉTICO	M2	13,20
5.4	FECHADURA COMPLETA PARA PORTA INTERNA	UN	5,00
5.5	JANELA DE AÇO EM CHAPA ONDULADA OU GRADES DE ENROLAR	M2	4,80
5.6	JANELA DE ALUMÍNIO DE CORRER COM 02 FOLHAS PARA VIDROS, COM VIDROS, BATENTE, ACABAMENTO COM ACETATO OU BRILHANTE E FERRAGENS, EXCLUSIVE ALIZAR E CONTRAMARCO - FORNECIMENTO E INSTALAÇÃO. AF_12/2019	M2	44,00
5.7	GRADE DE FERRO DE PROTEÇÃO	M2	6,80
6	PISOS E REVESTIMENTOS		
6.1	PISO INDUSTRIAL NATURAL ESP.=12MM, INCLUS. POLIMENTO (INTERNO)	M2	233,80
6.2	REASSENTAMENTO DE BLOCOS SEXTAVADOS PARA PISO INTERTRAVADO, ESPESSURA DE 10CM, EM VIA / ESTACIONAMENTO, COM REAPROVEITAMENTO DOS BLOCOS SEXTAVADOS - INCLUSO RETIRADA E COLOCAÇÃO DO MATERIAL. AF_12/2020	M2	1.700,00
6.3	EXECUÇÃO DE PASSEIO (CALÇADA) OU PISO DE CONCRETO COM CONCRETO MOLDADO IN LOCO, FEITO EM OBRA, ACABAMENTO CONVENCIONAL, ESPESSURA 6CM, ARMADO. AF_07/2016	M2	56,40
7	INSTALAÇÕES ELÉTRICAS		
7.1	PONTO DE ILUMINAÇÃO E TOMADA	UN	29,00
7.2	LÂMPADA LED, FORNECIMENTO E INSTALAÇÃO	UN	6,00
8	INSTALAÇÕES HIDROSSANITÁRIAS		
8.1	ENCANADOR OU BOMBEIRO HIDRÁULICO COM ENCARGOS COMPLEMENTARES	H	20,00
8.2	CAIXA DE DESCARGA PLÁSTICA DE SOBREPOR	UN	3,00

Este documento encontra-se registrado no Conselho Regional de Engenharia e Agronomia do Estado do Maranhão, vinculado à Certidão nº 861586/2022, em 22/03/2022, emitida em



Certidão nº 861586/2022
 22/03/2022, 11:24
 Chave de impressão: AY16Z

O documento neste ato registrado foi emitido em 18/03/2022 e contém 5 folhas

Anna Larissa Madina
 Anna Larissa M. de C. Santos
 Engenheira Civil
 CREA RP/ 19192288-9 / 12147064

(Handwritten signatures and scribbles)



00065



ESTADO DO MARANHÃO
PREFEITURA MUNICIPAL DE SÃO JOÃO DOS PATOS-
MA CNPJ 31.342.177/0001-08
SECRETARIA MUNICIPAL DE EDUCAÇÃO

8.3	BACIA SANITÁRIA PARA CADEIRANTES COM ASSENTO (ABERTURA FRONTAL)	UN	1,00
8.4	BACIA DE LOUÇA BRANCA COM CAIXA ACOPLADA	UN	2,00
8.5	MICTÓRIO SIFONADO LOUÇA BRANCA PADRÃO MÉDIO - FORNECIMENTO E INSTALAÇÃO. AF_01/2020	UN	1,00
9	PINTURA		
9.1	EMASSAMENTO DE PAREDES EXTERNAS 02 DEMÃOS COM MASSA ACRÍLICA	M2	1.796,00
9.2	LÁTEX ACRÍLICO TRÊS DEMÃOS EM PAREDES INTERNAS SEM MASSA	M2	1.766,00
9.3	PINTURA COM TINTA ALQUÍDICA DE ACABAMENTO (ESMALTE SINTÉTICO ACETINADO) APLICADA A ROLO OU PINCEL SOBRE SUPERFÍCIES METÁLICAS (EXCETO PERFIL) EXECUTADO EM OBRA (02 DEMÃOS). AF_01/2020	M2	13,20
9.4	PINTURA TINTA DE ACABAMENTO (PIGMENTADA) ESMALTE SINTÉTICO ACETINADO EM MADEIRA, 03 DEMÃOS. AF_01/2021	M2	58,80
10	LIMPEZA DA OBRA		
10.1	LIMPEZA DA OBRA	M2	553,10
10.2	LETREIRO - LETRA EM CAIXA DE ZINCO, H=20CM	UN	25,00

OBRA: REFORMA ESCOLA CARMELITA CIPRIANO GUIMARÃES

ITEM	DESCRIÇÃO DOS SERVIÇOS	UNID.	QUANT.
1	SERVIÇOS PRELIMINARES / DEMOLIÇÕES		
1.1	PLAÇA DE OBRA PADRÃO	M2	6,00
1.2	DEMOLIÇÃO DE REVESTIMENTO TIPO ARGAMASSA MANUAL, SEM REAPROVEITAMENTO	M2	252,00
1.3	DEMOLIÇÃO DE REVESTIMENTO CERÂMICO DE FORMA MANUAL, SEM REAPROVEITAMENTO. AF_12/2017	M2	73,15
1.4	DEMOLIÇÃO DE PISO INDUSTRIAL	M2	233,80
1.5	RETIRADA DE PORTAS E JANELAS	M2	50,96
2	COBERTURA		
2.1	RETELHAMENTO COM TELHA CERÂMICA ATÉ 20% NOVA	M2	168,80
3	FORRO		
3.1	FORRO PVC - FORNECIMENTO E MONTAGEM	M2	335,00
4	ALVENARIA, ESTRUTURA E REVESTIMENTOS		
4.1	(COMPOSIÇÃO REPRESENTATIVA) EXECUÇÃO DE ESTRUTURAS DE CONCRETO ARMADO, PARA EDIFICAÇÃO INSTITUCIONAL TÉRREA, FCK=25MPA. AF_01/2017	M3	1,45
4.2	ALVENARIA DE TIJOLO CERÂMICO FURADO (9X19X19)CM COM ARGAMASSA MISTA DE CAL HIDRATADA ESP.=10CM (1:2:8)	M2	86,50
4.3	(COMPOSIÇÃO REPRESENTATIVA) DO SERVIÇO DE EMBOÇO / MASSA ÚNICA, APLICADO MANUALMENTE, TRAÇO 1:2:8, EM BETONEIRA DE 400L, PAREDES INTERNAS, COM EXECUÇÃO DE TALISCAS, EDIFICAÇÃO HABITACIONAL UNIFAMILIAR (CASAS) E EDIFICAÇÃO PÚBLICA PADRÃO. AF_12/2014	M2	425,00
4.4	REVESTIMENTO CERÂMICO PARA PAREDES INTERNAS COM PLACAS TIPO ESMALTADA EXTRA DE DIMENSÕES 25X35CM APLICADAS EM AMBIENTES DE		

Anna Larissa M. de C. Santos
Engenheira Civil
CREA RNP 191962388-9 / 12147001A

Página 3 de 5

Este documento encontra-se registrado no Conselho Regional de Engenharia e Agronomia do Estado do Maranhão, vinculado à Certidão nº 861586/2022, emitida em 22/03/2022



Certidão nº 861586/2022
22/03/2022, 11:24

Chave de Impressão: AY16Z

O documento neste ato registrado foi emitido em 22/03/2022 e contém 5 folhas





ESTADO DO MARANHÃO
 PREFEITURA MUNICIPAL DE SÃO JOÃO DOS PATOS-
 MA CNPJ 31.342.177/0001-08
 SECRETARIA MUNICIPAL DE EDUCAÇÃO

Item	Descrição	Unidade	Valor
ÁREA MAIOR QUE 5M2 A MEIA ALTURA DAS PAREDES. AF_06/2014			
5	ESQUADRIAS	M2	280,00
5.1	PORTA BOX BANHEIRO 0,60X1,80M (FORNECIMENTO E MONTAGEM)	UN	1,00
5.2	KIT PORTA DE MADEIRA FRISADA, SEMI-OCA (LEVE OU MÉDIA), PADRÃO MÉDIO, 80X210CM, ESPESSURA DE 3,5CM, ITENS INCLUSOS: DOBRADIÇAS, MONTAGEM E INSTALAÇÃO DO BATENTE, SEM FECHADURA - FORNECIMENTO E INSTALAÇÃO. AF_12/2019	UN	1,00
5.3	PORTÃO DE METALON E BARRA CHATA DE FERRO COM FECHADURA E DOBRADIÇA, INCLUSIVE PINTURA ESMALTE SINTETICO	M2	13,20
5.4	FECHADURA COMPLETA PARA PORTA INTERNA	UN	5,00
5.5	JANELA DE AÇO EM CHAPA ONDULADA OU GRADES DE ENROLAR	M2	4,00
5.6	JANELA DE ALUMINIO DE CORRER COM 02 FOLHAS PARA VIDROS, COM VIDROS, BATENTE, ACABAMENTO COM ACETATO OU BRILHANTE E FERRAGENS, EXCLUSIVE ALIZAR E CONTRAMARCO - FORNECIMENTO E INSTALAÇÃO. AF_12/2019	M2	44,00
5.7	GRADE DE FERRO DE PROTEÇÃO	M2	5,60
6	PISOS E REVESTIMENTOS		
6.1	PISO INDUSTRIAL NATURAL ESP.=12MM, INCLUS. POLIMENTO (INTERNO)	M2	233,50
6.2	REASSENTAMENTO DE BLOCOS SEXTAVADOS PARA PISO INTERTRAVADO, ESPESSURA DE 10CM, EM VIA / ESTACIONAMENTO, COM REAPROVEITAMENTO DOS BLOCOS SEXTAVADOS - INCLUSO RETIRADA E COLOCAÇÃO DO MATERIAL. AF_12/2020	M2	1.700,00
6.3	EXECUÇÃO DE PASSEIO (CALÇADA) OU PISO DE CONCRETO COM CONCRETO MOLDADO IN LOCO, FEITO EM OBRA, ACABAMENTO CONVENCIONAL, ESPESSURA 6CM, ARMADO. AF_07/2016	M2	56,40
7	INSTALAÇÕES ELÉTRICAS		
7.1	PONTO DE ILUMINAÇÃO E TOMADA	UN	29,00
7.2	LÂMPADA LED, FORNECIMENTO E INSTALAÇÃO	UN	6,00
8	INSTALAÇÕES HIDROSSANITÁRIAS		
8.1	ENCANADOR OU BOMBEIRO HIDRÁULICO COM ENCARGOS COMPLEMENTARES	H	20,00
8.2	CAIXA DE DESCARGA PLÁSTICA DE SOBREPOR	UN	3,00
8.3	BACIA SANITÁRIA PARA CADEIRANTES COM ASSENTO (ABERTURA FRONTAL)	UN	1,00
8.4	(COMPOSIÇÃO REPRESENTATIVA) DO SERVIÇO DE INSTALAÇÃO DE TUBOS DE PVC, SÉRIE R, ÁGUA PLUVIAL, DN 100MM (INSTALADO EM RAMAL DE ENCAMINHAMENTO, OU CONDUTORES VERTICAIS, INCLUSIVE CONEXÕES, CORTES E FIXAÇÕES, PARA PRÉDIOS. AF_10/2015	M	24,00
9	PINTURA		
9.1	EMASSAMENTO DE PAREDES EXTERNAS 02 DEMÃOS COM MASSA ACRÍLICA	M2	2.328,00
9.2	LÁTEX ACRÍLICO TRÊS DEMÃOS EM PAREDES INTERNAS SEM MASSA	M2	2.328,00
9.3	PINTURA COM TINTA ALQUÍDICA DE ACABAMENTO (ESMALTE SINTÉTICO ACETINADO) APLICADA A ROLO OU PINCEL SOBRE SUPERFÍCIES METÁLICAS (EXCETO PERFIL) EXECUTADO EM OBRA (02 DEMÃOS). AF_01/2020	M2	92,60
9.4	PINTURA TINTA DE ACABAMENTO (PIGMENTADA) ESMALTE SINTÉTICO ACETINADO EM MADEIRA, 03 DEMÃOS. AF_01/2021	M2	73,92
10	SERVIÇOS FINAIS		
10.1	LIMPEZA DA OBRA	M2	778,66
10.2	LETREIRO - LETRA EM CAIXA DE ZINCO, H=20CM	UN	30,50

Este documento encontra-se registrado no Conselho Regional de Engenharia e Agronomia do Estado do Maranhão, vinculado à Certidão nº 861586/2022, em 22/03/2022 emitida



Certidão nº 861586/2022
 22/03/2022, 11:24

Chave de Impressão: AY16Z

O documento neste ato registrado foi emitido em 18/03/2022 e contém 5 folhas

[Handwritten signature]

Ana Laryssa M. de C. Sampaio
 Engenheira Civil
 CREA RNP 191582368-3 / 121670M-1

[Handwritten signature]

[Handwritten mark]

[Handwritten mark]



00066



ESTADO DO MARANHÃO
PREFEITURA MUNICIPAL DE SÃO JOÃO DOS PATOS-
MA CNPJ 31.342.177/0001-08
SECRETARIA MUNICIPAL DE EDUCAÇÃO

(A) DATA DE INICIO DOS SERVIÇOS: 17 de Janeiro de 2022
(B) DATA DE CONCLUSAO DOS SERVICOS: 4 de Março de 2022

São Luis- MA, 07 de Março de 2022

Atestamos ainda, que os serviços se desenvolveram satisfatoriamente obedecendo aos projetos, especificações e normas técnicas, nada havendo que desabone a conduta desta empresa.

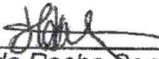

Marianna Lyra da Rocha Santos Teixeira
C.P.F. 986.676.024-34
Secretaria Municipal de Educação

Anna Larissa M. de C. Santos
Engenheira Civil
CREA RNP 191982358-9 / 121470MA





Página 5 de 5



Este documento encontra-se registrado no Conselho Regional de Engenharia e Agronomia do Estado do Maranhão, vinculado à Certidão nº 861586/2022, emitida em 22/03/2022



Certidão nº 861586/2022
22/03/2022, 11:24
Chave de Impressão: AY16Z
O documento neste ato registrado foi emitido em 22/03/2022 e contém 5 folhas





Certidão de Acervo Técnico - CAT
Resolução Nº 1025 de 30 de Outubro de 2009
Resolução Nº 218 de 29 de Junho de 1973

CREA-MA

CAT COM REGISTRO DE ATESTADO

818212/2019

Atividade concluída

Conselho Regional de Engenharia e Agronomia do Estado do Maranhão

CERTIFICAMOS, em cumprimento ao disposto na Resolução nº 1.025, de 30 de outubro de 2009, do Confea, que consta dos assentamentos deste Conselho Regional de Engenharia e Agronomia do Estado do Maranhão - Crea-MA, o Acervo Técnico do profissional **WILSON PINTO DE MESQUITA FILHO** referente à(s) Anotação(ões) de Responsabilidade Técnica - ART abaixo discriminada(s):

Profissional: **WILSON PINTO DE MESQUITA FILHO**
Registro: **1103008706MA** RNP: **1103008706**
Título profissional: ENGENHEIRO CIVIL

Número da ART: **MA20180186212** Tipo de ART: OBRA / SERVIÇO Registrada em: 04/07/2018 Baixada em: 24/07/2019
Forma de registro: INICIAL Participação técnica: INDIVIDUAL
Empresa contratada: **MAKIXIMUS EMPREENDIMENTOS LTDA - ME**

Contratante: **SECRETARIA MUNICIPAL DE SAUDE** CPF/CNPJ: **06.229.975/0001-72**
Endereço do contratante: RUA ALMIRANTE BARROSO Nº: S/N
Complemento: Bairro: CENTRO UF: MA CEP: 65380000
Cidade: BOM JARDIM
Contrato: 199/2018 Celebrado em: 27/06/2018
Valor do contrato: R\$ 483.371,34 Tipo de contratante: PESSOA JURÍDICA
Ação institucional: Outros
Endereço da obra/serviço: RUA ALMIRANTE BARROSO Nº: S/N
Complemento: Bairro: CENTRO UF: MA CEP: 65380000
Cidade: BOM JARDIM
Data de início: 10/07/2018 Conclusão efetiva: 10/01/2019
Finalidade: Saúde
Proprietário: SECRETARIA MUNICIPAL DE SAUDE CPF/CNPJ: 06.229.975/0001-72

Atividade Técnica: **2 - DIRECAO ATIVIDADES DE A.R.T. -> #A0106 - EDIFICIOS DE ALVENARIA P/ FINS RESIDENCIAIS 53 - EXECUCAO 120.41 metro quadrado;**

— Observações —
ART DE EXECUCAO DE KITS SANITARIOS MSD

— Informações Complementares —

CERTIFICAMOS, finalmente, que se encontra vinculado à presente Certidão de Acervo Técnico – CAT, o atestado contendo 5 folha(s), expedido pelo contratante da obra/serviço, a quem cabe a responsabilidade pela veracidade e exatidão das informações nele constantes.

Certidão de Acervo Técnico nº 818212/2019
07/08/2019, 12:15
wbbZ7

A Certidão de Acervo Técnico (CAT) à qual o atestado está vinculado constituirá prova da capacidade técnico-profissional da pessoa jurídica somente se o responsável técnico indicado estiver ou venha a ser integrado ao seu quadro técnico por meio de declaração entregue no momento da habilitação ou da entrega das propostas.

Certificamos que se encontra vinculado à presente CAT o atestado apresentado em cumprimento à Lei nº 8.666/93, expedido pela pessoa jurídica contratante, a quem cabe a responsabilidade pela veracidade e exatidão das informações nele constantes. É de responsabilidade deste Conselho a verificação da atividade profissional em conformidade com a Lei nº 5.194/66 e Resoluções do Conselho Federal de Engenharia e Agronomia - CONFEA.

Esta certidão perderá a validade, caso ocorra qualquer alteração posterior dos elementos cadastrais nela contidos.

Fica(m) Excluído(s), no entanto, o(s) serviço(s) cujas atribuições não competem ao(s) profissional(is) em questão.

A autenticidade desta Certidão pode ser verificada em: <https://crea-ma.sitac.com.br/publico/>, com a chave: wbbZ7

00067

Conselho Regional de Engenharia e Agronomia do Estado do Maranhão
Rua 28 de Julho, nº 214, Centro, São Luis/MA
Tel: + 55 (98) 2106-8300 Fax: + 55 (98) 2106-8300 E-mail: faleconosco@creama.org.br

CREA-MA
Conselho Regional de Engenharia e
Agronomia do Estado do Maranhão

Impresso em: 28/11/2019, às 19:19.





ESTADO DO MARANHÃO
PREFEITURA MUNICIPAL DE BOM JARDIM

ATESTADO DE CAPACIDADE TÉCNICA E OPERACIONAL

Atestamos para fins de comprovação de capacidade técnica e operacional junto às Repartições Públicas Federais, Estaduais, Municipais e Autárquicas, Empresas de Economia Mista e Entidades Privadas, que a Empresa **MAKIXIMUS EMPREENDIMENTOS LTDA. – ME**, Empresa de Construção Civil em Geral, com inscrição no CNPJ/MF sob o N.º 19.543.790/0001-80, sediada na Rua São Raimundo, N.º 12-B, no Bairro Centro, na Cidade de Açailândia, no Estado do Maranhão, executou e concluiu os serviços e obras a seguir relacionados na **IMPLANTAÇÃO DE MELHORIAS SANITÁRIAS DOMICILIARES – MSD’S, NO MUNICÍPIO DE BOM JARDIM (MA)**, de acordo com o **CONTRATO N.º 199/2018 – PP/CPL PMBJ**, assinado em 27 de junho de 2.018 conjuntamente com a **PREFEITURA MUNICIPAL DE BOM JARDIM – PMBJ**, através da **SECRETARIA MUNICIPAL DE SAÚDE**, com inscrição no CNPJ/MF sob o N.º 06.229.975/0001-72, sediada na Rua Almirante Barroso, S/N, no Bairro Centro, na Cidade de Bom Jardim, no Estado do Maranhão, e conforme as características a seguir relacionadas:

- (A). **RESPONSÁVEL TÉCNICO:** Wilson Pinto de Mesquita Filho.
Engenheiro Civil.
Registro Estadual - CREA N.º 1103008706-MA.
Registro Nacional - CONFEA N.º 110300870-6.
- (B). **DENOMINAÇÃO:** Execução da Implantação de 39 (Trinta e Nove) Melhorias Sanitárias Domiciliares – MSD’S.
- (C). **LOCALIZAÇÃO:** Município de Bom Jardim – Estado do Maranhão.
- (D). **TIPO DE CONTRATO:** Contrato sob o regime de “empreitada por preço global”.
- (E). **NATUREZA DA OBRA:** Execução de serviços de implantação de melhorias sanitárias domiciliares.
- (F). **PRINCIPAIS ATIVIDADES REALIZADAS:**

A	MÓDULOS SANITÁRIOS DOMICILIARES - MSD’S	
1.0	ABRIGO	
1.1	SERVIÇOS PRELIMINARES	
1.1.1	LOCAÇÃO CONVENCIONAL DE OBRA, ATRAVÉS DE GABARITO DE TÁBUAS	
1.1.2	CORRIDAS PONTALETADAS, SEM REAPROVEITAMENTO	248,82 M2
	ESCAVAÇÃO MANUAL EM SOLO, PROF. ATE 1,50M	26,13 M3

Av. José Pedro Vasconcelos, S/N.º - Centro – Bom Jardim – MA – CEP 65.380-000
CNPJ 06.229.975/0001-72

Bruna Viana Silva
Eng. Civil
CREA 111604994-5

Este documento encontra-se registrado no Conselho Regional de Engenharia e Agronomia do Estado do Maranhão, vinculado à Certidão n.º 818212/2019, em 07/08/2019 emita



Certidão n.º 818212/2019
28/11/2019, 19:19

Chave de Impressão: wbbz7
O documento neste ato registrado foi emitido em 28/11/2019 e contém 5 folhas





ESTADO DO MARANHÃO
PREFEITURA MUNICIPAL DE BOM JARDIM

1.2	FUNDAÇÕES		
1.2.1	ALICERCE EM PEDRA BRUTA ARGAMASSADA, SEÇÃO DE (30X30)CM	22,62	M3
1.2.2	BALDRAME EM ALVENARIA DOBRADA DE TIJOLO CERÂMICO COM FUROS	11,31	M3
1.3	ALVENARIA DE VEDAÇÃO		
1.3.1	ALVENARIA EM TIJOLO CERÂMICO FURADO 9X19X19CM, 1 VEZ (ESPESSURA 19CM), ASSENTADO EM ARGAMASSA TRAÇO 1:4 (CIMENTO E AREIA MÉDIA NÃO PENEIRADA), PREPARO MANUAL, JUNTA 1CM	629,85	M2
1.3.2	COBOGÔ DE CONCRETO (ELEMENTO VAZADO), 7X50X50CM ASSENTADO COM ARGAMASSA TRAÇO 1:4 (CIMENTO E AREIA)	9,75	M2
1.4	PAVIMENTAÇÃO		
1.4.1	CONTRAPISO / LASTRO DE CONCRETO NÃO ESTRUTURAL, E=5CM, PREPARO COM BETONEIRA	77,22	M2
1.4.2	REVESTIMENTO CERÂMICO PARA PISO COM PLACAS TIPO GRÊS DE DIMENSÕES 35X35CM APLICADA EM AMBIENTES DE ÁREA MENOR QUE 5M2. AF 06/2014	125,58	M2
1.5	COBERTURA		
1.5.1	ESTRUTURA EM MADEIRA APARELHADA, PARA TELHA CERÂMICA, APOIADA EM PAREDE	212,94	M2
1.5.2	COBERTURA EM TELHA CERÂMICA TIPO CANAL, COM ARGAMASSA TRAÇO 1:3 (CIMENTO E AREIA) E ARAME RECOZIDO	212,94	M2
1.6	REVESTIMENTO DE PAREDE		
1.6.1	CHAPISCO RÚSTICO TRAÇO 1:3 (CIMENTO E AREIA GROSSA), ESPESSURA 2CM, PREPARO MANUAL DA ARGAMASSA	1.037,40	M2
1.6.2	EMBOÇO, PARA RECEBIMENTO DE CERÂMICA, EM ARGAMASSA TRAÇO 1:2:8 PREPARO MANUAL, APLICADO MANUALMENTE EM FACES INTERNAS DE PAREDES DE AMBIENTES COM ÁREA MAIOR QUE 10M2, ESPESSURA DE 20MM, COM EXECUÇÃO DE TALISCA	1.037,40	M2
1.6.3	REBOCO ARGAMASSA TRAÇO 1:2 (CAL E AREIA FINA PENEIRADA), ESPESSURA 0,5CM, PREPARO MANUAL DA ARGAMASSA	1.037,40	M2
1.6.4	REVESTIMENTO CERÂMICO PARA PAREDES INTERNAS COM PLACAS TIPO GRÊS OU SEMI-GRÊS DE DIMENSÕES 25X35CM APLICADA EM AMBIENTES DE ÁREA MAIOR QUE 5M2 ATÉ A ALTURA DE 1,60M	429,00	M2
1.7	CALÇADA		
1.7.1	ESCAVAÇÃO MANUAL EM SOLO, PROF. ATÉ 1,50M	4,68	M3
1.7.2	ALICERCE E BALDRAME EM ALVENARIA DE 1 VEZ DE TIJOLO CERÂMICO	13,65	M3
1.7.3	REATERRO COMPACTADO MANUALMENTE	12,87	M3
1.7.4	CONTRAPISO / LASTRO DE CONCRETO NÃO ESTRUTURAL, E=5CM, PREPARO COM BETONEIRA	63,96	M2
1.7.5	PISO CIMENTADO TRAÇO 1:3 (CIMENTO E AREIA) ACABAMENTO LISO ESPESSURA 2CM, PREPARO MANUAL DA ARGAMASSA	95,94	M2
1.8	ESQUADRIA		
1.8.1	PORTA SERÁ EM MADEIRA DE LEI, TIPO ALMOFADA (0,60X2,10)M, ESP.=3CM, INCLUINDO CAIXA, DOBRADIÇAS E FECHADURA (TRINCO DE METAL)	39,00	UN
1.9	SUPORTE DE APOIO PARA RESERVATÓRIO ELEVADO		
1.9.1	LAJE DE CONCRETO ARMADO 1:3:4 (CIMENTO, AREIA E BRITA) COM FERROS CA 60 DE 4,6MM	1,17	M3
1.10	INSTALAÇÕES HIDRÁULICAS		
1.10.1	PONTO DE ÁGUA FRIA EMBUTIDO, EM TUBOS E CONEXÕES DE PVC RÍGIDO SOLDÁVEL, P/RESERVATÓRIO ELEVADO (INCL. TUBUL. ALIMENTAÇÃO, DISTRIBUIÇÃO E DESCARGA E EXTRAVASOR COM REGISTROS)	39,00	UN
1.10.2	PONTO DE ÁGUA FRIA EMBUTIDO, EM TUBOS E CONEXÕES DE PVC RÍGIDO SOLDÁVEL, PARA LAVATÓRIO	39,00	UN

Av. José Pedro Vasconcelos, S/N.º - Centro - Bom Jardim - MA - CEP 65.380-000
CNPJ 06.229.975/0001-72

Bruna Viana Silva
Eng. Civil
CREA 111604994-5

Este documento encontra-se registrado no Conselho Regional de Engenharia e Agronomia do Estado do Maranhão, vinculado à Certidão nº 818212/2019, em 07/08/2019 emitida



Certidão nº 818212/2019

28/11/2019, 19:19

Chave de Impressão: wbbz7

O documento neste ato registrado foi emitido em 07/08/2019 e contém 5 folhas





ESTADO DO MARANHÃO
PREFEITURA MUNICIPAL DE BOM JARDIM

1.10.3	PONTO DE ÁGUA FRIA EMBUTIDO, EM TUBOS E CONEXÕES DE PVC RÍGIDO SOLDÁVEL, PARA CAIXA DE DESCARGA EXTERNA	39,00	UN
1.10.4	TORNEIRA PARA LAVATORIO EM PVC	39,00	UN
1.10.5	CHUVEIRO COM REGISTRO DE PRESSÃO EM PVC	39,00	UN
1.10.6	PONTO DE ÁGUA FRIA EMBUTIDO, EM TUBOS E CONEXÕES DE PVC RÍGIDO SOLDÁVEL, PARA CHUVEIRO	39,00	UN
1.11	INSTALAÇÕES SANITÁRIAS		
1.11.1	PONTO DE ESGOTO EMBUTIDO PARA LAVATÓRIO, EM TUBOS E CONEXÕES DE PVC RÍGIDO SOLDÁVEL, DIÂMETRO 40MM, INCLUSIVE, INTERLIGAÇÃO À CAIXA SIFONADA	39,00	UN
1.11.2	PONTO DE ESGOTO EMBUTIDO PARA VASO SANITÁRIO, EM TUBOS E CONEXÕES DE PVC RÍGIDO SOLDÁVEL, DIÂMETRO 100MM, INCLUSIVE, COLUNA DE VENTILAÇÃO, LIGAÇÃO PARA O TANQUE SÉPTICO E DESTRE PARA O SUMIDOURO E CONEXÕES	39,00	UN
1.11.3	CAIXA SIFONADA COM GRELHA, EM PVC RÍGIDO SOLDÁVEL, MEDINDO (100X100)MM, INCLUSIVE, INTERLIGAÇÃO À CAIXA DE INSPEÇÃO	39,00	UN
1.11.4	CAIXA DE INSPEÇÃO EM ALVENARIA, TAMPA DE CONCRETO, MEDINDO (35X35X35)CM, REVESTIDA COM ARGAMASSA DE CIMENTO E AREIA NO TRAÇO 1:3	39,00	UN
1.12	LOUÇAS E ACESSÓRIOS SANITÁRIOS		
1.12.1	VASO SANITÁRIO SIFONADO DE LOUÇA BRANCA PADRÃO POPULAR, COM CONJUNTO PARA FIXAÇÃO PARA VASO SANITÁRIO COM PARAFUSO, ARRUELA, ASSENTO E BUCHA - FORNECIMENTO E INSTALAÇÃO	39,00	UN
1.12.2	CAIXA DE DESCARGA PLÁSTICA DE SOBREPOR (EXTERNA), COM TUBO DE DESCARGA E ENGATE FLEXÍVEL	39,00	UN
1.12.3	LAVATÓRIO LOUÇA BRANCA SUSPENSO 29.5X39CM OU EQUIVALENTE PADRÃO POPULAR - FORNECIMENTO E INSTALAÇÃO	39,00	UN
1.13	INSTALAÇÃO ELÉTRICA		
1.13.1	PONTO DE LUZ	39,00	UN
1.14	PINTURAS		
1.14.1	APLICAÇÃO MANUAL DE PINTURA DA TINTA LÁTEX PVA EM PAREDES, DUAS DEMÃOS	861,90	M2
1.14.2	PINTURA A ÓLEO, DUAS DEMÃOS *	122,85	M2
1.15	CAIXA DE INSPEÇÃO		
1.15.1	LOCAÇÃO SIMPLES DE CONSTRUÇÃO SEM GABARITO DE MADEIRA	16,38	M2
1.15.2	ESCAVAÇÃO MANUAL EM SOLO, PROF. ATÉ 1,50M	6,63	M3
1.15.3	ALVENARIA EM TIJOLO CERÂMICO FURADO 9X19X19CM, 1 VEZ (ESPESSURA 19CM), ASSENTADO EM ARGAMASSA TRAÇO 1:4 (CIMENTO E AREIA MÉDIA NÃO PENEIRADA), PREPARO MANUAL, JUNTA 1CM	28,08	M2
1.15.4	CHAPISCO RÚSTICO TRAÇO 1:3 (CIMENTO E AREIA GROSSA), ESPESSURA 2CM, PREPARO MANUAL DA ARGAMASSA	28,08	M2
1.15.5	EMBOÇO, PARA RECEBIMENTO DE CERÂMICA, EM ARGAMASSA TRAÇO 1:2:8 PREPARO MANUAL, APLICADO MANUALMENTE EM FACES INTERNAS DE PAREDES DE AMBIENTES COM ÁREA MAIOR QUE 10M2, ESPESSURA DE 20MM, COM EXECUÇÃO DE TALISCA	28,08	M2
1.15.6	REBOCO ARGAMASSA TRAÇO 1:2 (CAL E AREIA FINA PENEIRADA), ESPESSURA 0,5CM, PREPARO MANUAL DA ARGAMASSA	28,08	M2
1.15.7	LAJE DE CONCRETO ARMADO PREMOLDADA DE (0,50X0,50)M, COM FERRO CA 60 DE 4,6MM	0,39	M3
1.15.8	CONTRAPISO / LASTRO DE CONCRETO NÃO ESTRUTURAL, E=5CM, PREPARO COM BETONEIRA	6,24	M2
1.15.9	PISO CIMENTADO TRAÇO 1:3 (CIMENTO E AREIA) ACABAMENTO LISO ESPESSURA 2CM, PREPARO MANUAL DA ARGAMASSA	6,24	M2
1.15.10	REATERRO COMPACTADO MANUALMENTE	6,63	M3
2.0	RESERVATÓRIO DE 310 LITROS		
2.1	AQUISIÇÃO E INSTALAÇÃO DE RESERVATÓRIO DE POLIETILENO, C/CAP. 310 LITROS, INCL. INST. PVC RÍGIDO SOLD. ALIMENTAÇÃO, DISTRIBUIÇÃO, EXTRAVASOR, TORNEIRA BOIA, REGISTROS E CONEXÕES EM PVC DE 1/2"	39,00	UN

Av. José Pedro Vasconcelos, S/N.º - Centro - Bom Jardim - MA - CEP 65.380-000
CNPJ 06.229.975/0001-72

Bruna Viana Silva
Eng. Civil
CREA 111604994-5

Este documento encontra-se registrado no Conselho Regional de Engenharia e Agronomia do Estado do Maranhão, vinculado à Certidão nº 818212/2019, emitida em 07/08/2019



Certidão nº 818212/2019
28/11/2019, 19:19
Chave de Impressão: wbbz7

O documento neste ato registrado foi emitido em 28/11/2019 e contém 5 folhas





ESTADO DO MARANHÃO
PREFEITURA MUNICIPAL DE BOM JARDIM

3.0	FOSSA SÉPTICA		
3.1	LOCAÇÃO SIMPLES DE CONSTRUÇÃO SEM GABARITO DE MADEIRA	116,61	M2
3.2	ESCAVAÇÃO MANUAL EM SOLO, PROF. ATÉ 1,50M	192,27	M3
3.3	ALVENARIA EM TIJOLO CERÂMICO FURADO 9X19X19CM, 1 VEZ (ESPESSURA 19CM), ASSENTADO EM ARGAMASSA TRAÇO 1:4 (CIMENTO E AREIA MÉDIA NÃO PENEIRADA), PREPARO MANUAL, JUNTA 1CM	386,10	M2
3.4	CHAPISCO RÚSTICO TRAÇO 1:3 (CIMENTO E AREIA GROSSA), ESPESSURA 2CM, PREPARO MANUAL DA ARGAMASSA	386,10	M2
3.5	EMBOÇO, PARA RECEBIMENTO DE CERÂMICA, EM ARGAMASSA TRAÇO 1:2:8 PREPARO MANUAL, APLICADO MANUALMENTE EM FACES INTERNAS DE PAREDES DE AMBIENTES COM ÁREA MAIOR QUE 10M2, ESPESSURA DE 20MM, COM EXECUÇÃO DE TALISCA	386,10	M2
3.6	REBOCO ARGAMASSA TRAÇO 1:2 (CAL E AREIA FINA PENEIRADA), ESPESSURA 0,5CM, PREPARO MANUAL DA ARGAMASSA	386,10	M2
3.7	LAJE DE CONCRETO ARMADO 1:3:4 (CIMENTO, AREIA E BRITA) COM FERROS CA 60 DE 4,6MM	5,85	M3
3.8	CONTRAPISO / LASTRO DE CONCRETO NÃO ESTRUTURAL, E=5CM, PREPARO COM BETONEIRA	78,00	M2
3.9	PISO CIMENTADO TRAÇO 1:3 (CIMENTO E AREIA) ACABAMENTO LISO, ESPESSURA 2CM, PREPARO MANUAL DA ARGAMASSA	78,00	M2
3.10	TUBOS E CONEXÕES PARA ESGOTO EM PVC 100MM	78,00	UN
3.11	REATERRO COMPACTADO MANUALMENTE	5,85	M3
4.0	SUMIDOURO		
4.1	LOCAÇÃO SIMPLES DE CONSTRUÇÃO SEM GABARITO DE MADEIRA	44,07	M2
4.2	ESCAVAÇÃO MANUAL EM SOLO, PROF. ATÉ 1,50M	88,14	M3
4.3	ALVENARIA EM TIJOLO CERÂMICO FURADO 9X19X19CM, 1 VEZ (ESPESSURA 19CM), ASSENTADO EM ARGAMASSA TRAÇO 1:4 (CIMENTO E AREIA MÉDIA NÃO PENEIRADA), PREPARO MANUAL, JUNTA 1CM	244,92	M2
4.4	LAJE DE CONCRETO ARMADO 1:3:4 (CIMENTO, AREIA E BRITA) COM FERROS CA 60 DE 4,6MM	1,95	M3
4.5	TUBOS E CONEXÕES PARA ESGOTO EM PVC 100MM	78,00	UN
4.6	REATERRO COMPACTADO MANUALMENTE	2,73	M3
4.7	LEITO FILTRANTE - FORNECIMENTO E ENCHIMENTO COM BRITA N.º 4	8,97	M3
5.0	FILTRO DOMÉSTICO COMUM DE BARRO ASSADO		
5.1	DISTRIBUIÇÃO DE UM FILTRO COMUM DE BARRO ASSADO ACOMPANHADO DE TRÊS VELAS E TORNEIRA PRÓPRIA PARA FILTRO	39,00	UN
6.0	PIA DE COZINHA		
6.1	ALVENARIA EM TIJOLO CERÂMICO FURADO 10X20X20CM, 1/2 VEZ, ASSENTADO EM ARGAMASSA 1:4 (CIMENTO E AREIA)	129,48	M2
6.2	CHAPISCO RÚSTICO TRAÇO 1:3 (CIMENTO E AREIA GROSSA), ESPESSURA 2CM, PREPARO MANUAL DA ARGAMASSA	129,48	M2
6.3	EMBOÇO, PARA RECEBIMENTO DE CERÂMICA, EM ARGAMASSA TRAÇO 1:2:8 PREPARO MANUAL, APLICADO MANUALMENTE EM FACES INTERNAS DE PAREDES DE AMBIENTES COM ÁREA MAIOR QUE 10M2, ESPESSURA DE 20MM, COM EXECUÇÃO DE TALISCA	129,48	M2
6.4	REBOCO ARGAMASSA TRAÇO 1:2 (CAL E AREIA FINA PENEIRADA), ESPESSURA 0,5CM, PREPARO MANUAL DA ARGAMASSA	129,48	M2
6.5	PIA DE COZINHA DE INOX, MEDINDO 130X60CM COM UMA CUBA	39,00	UN
6.6	TORNEIRA PLÁSTICA 1/2" P/ PIA	39,00	UN
6.7	JOELHO PVC SOLDÁVEL 90° ÁGUA FRIA - FORNECIMENTO E INSTALAÇÃO	78,00	UN
6.8	SIFÃO FLEXÍVEL P/ PIA E LAVATORIO 3/4X1/2"	39,00	UN
6.9	JOELHO PVC 90° ESGOTO 40MM - FORNECIMENTO E INSTALAÇÃO	78,00	UN
6.10	TUBO PVC PL. SÉRIE R P/ ESGOTO OU ÁGUAS PLUVIAIS PREDIAIS DN 40MM	468,00	M
6.11	TUBO DE PVC SOLDÁVEL, DN 20MM (NBR-5648)	234,00	M
6.12	LUVA PVC SOLDÁVEL / ROSCA P/ ÁGUA FRIA PREDIAL 20MM X 1/2"	39,00	UN
6.13	VÁLVULA EM PLÁSTICO BRANCO 1.1/4" X 1.1/2" C/ SAÍDA LISA 40MM P/ TANQUE	39,00	UN
6.14	REVESTIMENTO CERÂMICO PARA PAREDES INTERNAS COM PLACAS TIPO GRÊS OU SEMI-GRÊS DE DIMENSÕES 25X35CM, APLICADA EM AMBIENTES DE ÁREA MAIOR QUE 5M2 ATÉ A ALTURA DE 1,60M	21,84	M2
7.0	TANQUE DE LAVAR ROUPAS		

Av. José Pedro Vasconcelos, S/N.º - Centro - Bom Jardim - MA - CEP 65.380-000
CNPJ 06.229.975/0001-72

Bruna Viana Silva
Eng. Civil
CREA 111604994-5

Este documento encontra-se registrado no Conselho Regional de Engenharia e Agronomia do Estado do Maranhão, vinculado à Certidão nº 818212/2019, em 07/08/2019



Certidão nº 818212/2019
28/11/2019, 19:19
Chave de Impressão: wbbZ7

O documento neste ato registrado foi emitido em 07/08/2019 e contém 5 folhas





ESTADO DO MARANHÃO
PREFEITURA MUNICIPAL DE BOM JARDIM

7.1	TANQUE DE LAVAR ROUPAS EM GRANITINA OU MARMORITE COM 1 DEPÓSITO PARA ÁGUA E 1 ESFREGADOR	39,00	UN
7.2	ALVENARIA EM TIJOLO CERÂMICO FURADO 10X20X20CM, 1/2 VEZ, ASSENTADO EM ARGAMASSA TRAÇO 1:4	129,48	M2
7.3	CHAPISCO RÚSTICO TRAÇO 1:3 (CIMENTO E AREIA GROSSA), ESPESSURA 2CM, PREPARO MANUAL DA ARGAMASSA	129,48	M2
7.4	EMBOÇO, PARA RECEBIMENTO DE CERÂMICA, EM ARGAMASSA TRAÇO 1:2:8 PREPARO MANUAL, APLICADO MANUALMENTE EM FACES INTERNAS DE PAREDES DE AMBIENTES COM ÁREA MAIOR QUE 10M2, ESPESSURA DE 20MM, COM EXECUÇÃO DE TALISCA	129,48	M2
7.5	REBOCO ARGAMASSA TRAÇO 1:2 (CAL E AREIA FINA PENEIRADA), ESPESSURA 0,5CM, PREPARO MANUAL DA ARGAMASSA	129,48	M2
7.6	APLICAÇÃO MANUAL DE PINTURA DA TINTA LÁTEX PVA EM PAREDES, DUAS DEMÃOS	129,48	M2
7.7	TORNEIRA PLÁSTICA 1/2" P/ PIA	39,00	UN
7.8	JOELHO PVC SOLDÁVEL 90° AGUA FRIA - FORNECIMENTO E INSTALAÇÃO	78,00	UN
7.9	SIFÃO FLEXÍVEL P/ PIA E LAVATÓRIO 3/4"X1/2"	39,00	UN
7.10	JOELHO PVC SOLDÁVEL 90° ESGOTO 40MM – FORN. E INSTALAÇÃO	78,00	UN
7.11	TUBO PVC PL SERIE R P/ ESGOTO OU AGUAS PLUVIAIS PREDIAIS DN 40MM	234,00	M
7.12	TUBO DE PVC SOLDÁVEL, DN 20MM (NBR-5648)	234,00	M
7.13	LUVA PVC SOLDÁVEL / ROSCA P/ AGUA FRIA PREDIAL 20MM X 1/2"	39,00	UN
7.14	VÁLVULA EM PLÁSTICO BRANCO 1.1/4" X 1.1/2" C/ SAÍDA LISA 40MM P/ TANQUE	39,00	UN
7.15	REVESTIMENTO CERÂMICO PARA PAREDES INTERNAS COM PLACAS TIPO GRÊS OU SEMI-GRÊS DE DIMENSÕES 25X35CM APLICADA EM AMBIENTES DE ÁREA MAIOR QUE 5M2 ATÉ A ALTURA DE 1,60M	21,84	M2
8.0	CAIXA DE GORDURA		
8.1	CAIXA DE GORDURA SIMPLES EM CONCRETO PREMOLDADO DN 40MM COM TAMPA - FORNECIMENTO E INSTALAÇÃO	39,00	UN
B	PLACA DE OBRA		
9.0	PLACA DE IDENTIFICAÇÃO DA OBRA		
9.1	PLACA DE IDENTIFICAÇÃO DA OBRA	1,00	UN

(G). DATA DE INÍCIO DOS SERVIÇOS: 10 de julho de 2018.

(H). DATA DE CONCLUSÃO DOS SERVIÇOS: 10 de janeiro de 2019.

Atestamos, ainda, que os serviços desenvolveram-se satisfatoriamente, obedecendo aos projetos, especificações e normas técnicas, nada havendo que desabone a conduta dessa Empresa.

Bom Jardim (MA), 12 de julho de 2019.

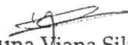
Bruna Viana Silva
Eng.ª Civil
CREA 111604994-5

Engenheiro Civil
Responsável Técnico

Av. José Pedro Vasconcelos, S/N.º - Centro - Bom Jardim - MA - CEP 65.380-000
CNPJ 06.229.975/0001-72

Este documento encontra-se registrado no Conselho Regional de Engenharia e Agronomia do Estado do Maranhão, vinculado à Certidão nº 818212/2019, emitida em 07/08/2019



Certidão nº 818212/2019
28/11/2019, 19:19
Chave de Impressão: wbbZ7
O documento neste ato registrado foi emitido em 28/11/2019 e contém 5 folhas





Certidão de Acervo Técnico - CAT
Resolução Nº 1025 de 30 de Outubro de 2009
Resolução Nº 218 de 29 de Junho de 1973

CREA-MA

CAT COM REGISTRO DE ATESTADO

837584/2020

Atividade concluída

Conselho Regional de Engenharia e Agronomia do Estado do Maranhão

CERTIFICAMOS, em cumprimento ao disposto na Resolução nº 1.025, de 30 de outubro de 2009, do Confea, que consta dos assentamentos deste Conselho Regional de Engenharia e Agronomia do Estado do Maranhão - Crea-MA, o Acervo Técnico do profissional **WILSON PINTO DE MESQUITA FILHO** referente à(s) Anotação(ões) de Responsabilidade Técnica - ART abaixo discriminada(s):

Profissional: **WILSON PINTO DE MESQUITA FILHO**
Registro: **1103008706MA** RNP: **1103008706**
Título profissional: ENGENHEIRO CIVIL

Número da ART: **MA20190284088** Tipo de ART: OBRA / SERVIÇO Registrada em: 12/09/2019 Baixada em: 06/11/2020
Forma de registro: INICIAL Participação técnica: INDIVIDUAL
Empresa contratada: **MAKIXIMUS EMPREENDIMENTOS EIRELI**

Contratante: **SECRETARIA MUNICIPAL DE SAUDE** CPF/CNPJ: **12.253.549/0001-77**
Endereço do contratante: RUA 04 DE OUTUBRO Nº: S/N
Complemento: Bairro: CENTRO UF: MA CEP: 65418000
Cidade: PERITORÓ
Contrato: 20190141 Celebrado em: 06/09/2019 Tipo de contratante: Pessoa Jurídica de Direito Público
Valor do contrato: R\$ 497.737,69
Ação institucional: Moradia Popular
Endereço da obra/serviço: POVOADO VILA SAGRIMA Nº: S/N
Complemento: Bairro: POVOADO VILA SAGRIMA UF: MA CEP: 65418000
Cidade: PERITORÓ
Data de início: 06/09/2019 Conclusão efetiva: 06/02/2020
Finalidade: Saúde
Proprietário: SECRETARIA MUNICIPAL DE SAUDE CPF/CNPJ: 12.253.549/0001-77

Atividade Técnica: 7 - **EXECUÇÃO** #A0106 - EDIFICIOS DE ALVENARIA P/ FINS RESIDENCIAIS 53 - EXECUCAO 42.00 unidade;

Observações

EXECUÇÃO DE 42 KITS SANITARIOS NO MUNICIPIO DE PERITORO - MA

Informações Complementares

CERTIFICAMOS, finalmente, que se encontra vinculado à presente Certidão de Acervo Técnico – CAT, o atestado contendo 6 folha(s), expedido pelo contratante da obra/serviço, a quem cabe a responsabilidade pela veracidade e exatidão das informações nele constantes.

Certidão de Acervo Técnico nº 837584/2020
26/02/2021, 09:41
62xYB

A Certidão de Acervo Técnico (CAT) à qual o atestado está vinculado constituirá prova da capacidade técnico-profissional da pessoa jurídica somente se o responsável técnico indicado estiver ou venha a ser integrado ao seu quadro técnico por meio de declaração entregue no momento da habilitação ou da entrega das propostas.

Certificamos que se encontra vinculado à presente CAT o atestado apresentado em cumprimento à Lei nº 8.666/93, expedido pela pessoa jurídica contratante, a quem cabe a responsabilidade pela veracidade e exatidão das informações nele constantes. É de responsabilidade deste Conselho a verificação da atividade profissional em conformidade com a Lei nº 5.194/66 e Resoluções do Conselho Federal de Engenharia e Agronomia - CONFEA.

Esta certidão perderá a validade, caso ocorra qualquer alteração posterior dos elementos cadastrais nela contidos.

Fica(m) Excluído(s), no entanto, o(s) serviço(s) cujas atribuições não competem ao(s) profissional(is) em questão.

A autenticidade desta Certidão pode ser verificada em: <https://crea-ma.sitac.com.br/publico/>, com a chave: 62xYB

Conselho Regional de Engenharia e Agronomia do Estado do Maranhão

Rua 28 de Julho, nº 214, Centro, São Luis/MA

Tel: + 55 (98) 2106-8300 Fax: + 55 (98) 2106-8300 E-mail: faleconosco@creama.org.br



Conselho Regional de Engenharia e Agronomia do Estado do Maranhão

Impresso em: 01/03/2021, às 13:30.





ESTADO DO MARANHÃO
GOVERNO MUNICIPAL DE PERITORÓ
CNPJ: 12.253.549/0001-77
Rua da Mangueira, s/n – Centro Peritoró/MA

ATESTADO DE CAPACIDADE TÉCNICA E OPERACIONAL

Atestamos para fins de comprovação de capacidade técnica e operacional junto às Repartições Públicas Federais, Estaduais, Municipais e Autárquicas, Empresas de Economia Mista e Entidades Privadas, que a Empresa **MAKIXIMUS EMPREENDIMENTOS LTDA. – ME**, Empresa de Construção Civil em Geral, inscrita no CNPJ sob o nº 19.543.790/0001-80, estabelecida na Av. Nina Rodrigues, N°07, no Edifício Península Mall e Offices, Sala 114, Pavimento 01, Ponta da Areia, São Luís – MA, executou e concluiu os serviços e obras a seguir relacionados na **IMPLANTAÇÃO DE MELHORIAS SANITÁRIAS DOMICILIARES – MSD'S, NO POVOADO VILA SAGRIMA, NO MUNICÍPIO DE PERITORÓ (MA)**, de acordo com **TOMADA DE PREÇO N.º 004/2019**, assinado em 06 de setembro de 2019, registrado no CREA-MA através da ART N.º MA20190284088 conjuntamente com a **PREFEITURA MUNICIPAL DE PERITORÓ, ESTADO DO MARANHÃO**, por intermédio da sua **SECRETARIA MUNICIPAL DE SAÚDE**, com inscrição no CNPJ/MF sob o N.º 12.253.549/0001-77 sediada na Avenida 07 de Setembro, N.º 210, no Bairro Centro, na Cidade de Peritoró, no Estado do Maranhão, e conforme as características a seguir relacionadas:

- (A). **RESPONSÁVEL TÉCNICO:** Wilson Pinto de Mesquita Filho.
Engenheiro Civil.
Registro Estadual - CREA N.º 1103008706-MA.
Registro Nacional - CONFEA N.º 1103008706.
- (B). **DENOMINAÇÃO:** Execução da Implantação de 42 (Quarenta e Duas) Melhorias Sanitárias Domiciliares – MSD'S.
- (C). **LOCALIZAÇÃO:** Povoado Vila Sagrima – Zona Rural – Município de Peritoró – Estado do Maranhão.
- (D). **TIPO DE CONTRATO:** Contrato sob o regime de "empreitada por preço global".
- (E). **NATUREZA DA OBRA:** Execução de serviços de implantação de melhorias sanitárias domiciliares.
- (F). **PRINCIPAIS ATIVIDADES REALIZADAS:**

Jozias Lima Oliveira
Prefeito Municipal de Peritoró

Este documento encontra-se registrado no Conselho Regional de Engenharia e Agronomia do Estado do Maranhão, vinculado à Certidão nº 837584/2020, em 26/02/2021 emitida em

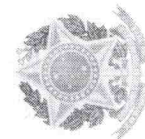

Certidão nº 837584/2020
01/03/2021, 13:30
Chave de Impressão: 62xYB

O documento neste ato registrado foi emitido em 02/02/2021 e contém 6 folhas





ESTADO DO MARANHÃO
GOVERNO MUNICIPAL DE PERITORÓ
CNPJ: 12.253.549/0001-77
Rua da Mangueira, s/n – Centro Peritoró/MA

ITEM	DESCRIÇÃO	UNID.	QUANT.	P. UNITÁRIO SEM BDI	PREÇO TOTAL
	MÓDULOS SANITÁRIOS				
1.0	IMPLANTAÇÃO DE CONJUNTO SANITÁRIO, ABRIGO EM ALVENARIA COM CALÇADA, VASO SANITÁRIO, LAVATÓRIO, CHUVEIRO, CAIXA DE INSPEÇÃO E CAIXA DE DESCARGA				5.165,61
1.1	SERVIÇOS PRELIMINARES				83,27
1.1.1	LOCAÇÃO CONVENCIONAL DE OBRA, ATRAVÉS DE GABARITO DE TÁBUAS CORRIDAS PONTALETADAS, SEM REAPROFITAMENTO	M2	6,38	8,78	56,02
1.1.2	ENCAXAÇÃO MANUAL EM SOLO, PROF. ATE 1,50M	M3	0,67	40,67	27,25
1.2	FUNDAÇÕES				270,73
1.2.1	ALICERCE EM PEDRA BRUTA ARGAMASSADA, SEÇÃO DE 30X10CM	M3	0,58	286,11	166,07
1.2.2	BALDRAME EM ALVENARIA DOBRADA DE TIPOLO CERÂMICO COM FUROS	M3	0,29	360,89	104,66
1.3	ALVENARIA DE VEDAÇÃO				994,14
1.3.1	ALVENARIA DE VEDAÇÃO DE BLOCOS CERÂMICOS FURADOS NA HORIZONTAL DE 9X14X19CM (ESPESURA 5CM) DE PAREDES COM AREIA LIQUIDA MAIOR QUE 6M2 SEM VÁOS E ARGAMASSA DE ASSENTAMENTO	M2	16,15	49,17	958,83
1.3.2	COBOÇO DE CONCRETO (ELEMENTO VAZADO) 7X50X50CM ASSENTADO COM ARGAMASSA TRACO 1:4 (CIMENTO E AREIA)	M2	0,25	141,25	35,31
1.4	PAVIMENTAÇÃO				146,41
1.4.1	CONTRAPISO, LASTRO DE CONCRETO NÃO-ESTRUTURAL, F=4CM, PREPARO COM BETONEIRA	M2	1,95	15,64	30,97
1.4.2	REVESTIMENTO CERÂMICO PARA PISO COM PLACAS TIPO GRÉS DE DIMENSÕES 35X35CM APLICADA EM AMBIENTES DE ÁREA MENOR QUE 5M2, AF 06-2014	M2	3,22	35,85	115,44
1.5	COBERTURA				508,37
1.5.1	ESTRUTURA EM MADEIRA APARELHADA, PARA TELHA CERÂMICA, APOIADA EM PAREDE	M2	5,46	68,09	371,77
1.5.2	COBERTURA EM TELHA CERÂMICA TIPO CANAL, COM ARGAMASSA TRACO 1:3 (CIMENTO E AREIA) E ARAME RECOZIDO	M2	5,46	25,11	137,10
1.6	REVESTIMENTO DE PAREDES				1.481,03
1.6.1	CHAPISCO RUSTICO TRACO 1:3 (CIMENTO E AREIA GROSSA), ESPESURA 2CM, PREPARO MANUAL DA ARGAMASSA	M2	26,60	10,23	272,12
1.6.2	EMBOÇO PARA RECEBIMENTO DE CERÂMICA, EM ARGAMASSA TRACO 1:2:4 PREPARO MANUAL, APLICADO MANUALMENTE EM FACES INTERNAS DE PAREDES DE AMBIENTES COM ÁREA MAIOR QUE 10M2, ESPESURA DE 20MM, COM EXCLUSÃO DE TALISCA	M2	26,60	14,06	407,43
1.6.3	REBOÇO ARGAMASSA TRACO 1:2:4 COM AREIA FINA PENEIRADA, ESPESURA 0,5CM, PREPARO MANUAL DA ARGAMASSA	M2	26,60	10,42	277,17
1.6.4	REVESTIMENTO CERÂMICO PARA PAREDES INTERNAS COM PLACAS TIPO GRÉS OU SEMI-GRÉS DE DIMENSÕES 25X35CM APLICADA EM AMBIENTES DE ÁREA MAIOR QUE 5M2 ATE A ALTURA DE 1,60M	M2	11,81	35,94	424,21
1.7	CALÇADA				241,81
1.7.1	ENCAXAÇÃO MANUAL EM SOLO, PROF. ATE 1,50M	M3	0,12	40,67	4,88
1.7.2	ALICERCE E BALDRAME EM ALVENARIA DE 1 VEZ DE TIPOLO CERÂMICO	M3	0,35	169,89	126,31
1.7.3	REATERRO COMPACTADO MANUALMENTE	M3	0,11	10,32	10,01
1.7.4	CONTRAPISO, LASTRO DE CONCRETO NÃO-ESTRUTURAL, F=5CM, PREPARO COM BETONEIRA	M2	1,64	15,64	25,65
1.7.5	PISO CIMENTADO TRACO 1:3 (CIMENTO E AREIA) ACABAMENTO LISO ESPESURA 2CM, PREPARO MANUAL DA ARGAMASSA	M2	2,46	30,47	74,96
1.8	ESQUADRIA DE MADEIRA				167,71

Jozias Lima Oliveira
Jozias Lima Oliveira
Prefeito Municipal de Peritoró

Este documento encontra-se registrado no Conselho Regional de Engenharia e Agronomia do Estado do Maranhão, vinculado à Certidão nº 837584/2020, em 26/02/2021 emitida

Certidão nº 837584/2020
01/03/2021, 13:30
Chave de impressão: 62xYB

O documento neste ato registrado foi emitido em 24/02/2021 e contém 6 folhas

00071





ESTADO DO MARANHÃO
GOVERNO MUNICIPAL DE PERITORÓ
 CNPJ: 12.253.549/0001-77
 Rua da Mangueira, s/n – Centro Peritoró/MA

1.8.1	PORTA EM MADEIRA DE 111 TIPO ALMOFADA 0,60X2,10(M,ESP=1CM, INCLUINDO CAIXA, DOBRADIÇAS E FECHADURA (TRINCO EM METAL)	UN	1,00	167,71	167,71
1.9	SUPORTE DE APOIO PARA RESERVATÓRIO ELEVADO				49,27
1.9.1	LAJE DE CONCRETO ARMADO 1,44 (4)M ² DE ÁREA LÍQUIDA COM FERROS CA 50 DE 4,6MM	M2	0,03	1.642,31	49,27
1.10	INSTALAÇÕES HIDRÁULICAS				174,93
1.10.1	PONTO DE ÁGUA FRIA EMBUTIDO, EM TUBOS E CONEXÕES DE PVC RÍGIDO SOLDÁVEL, PARA RESERVATÓRIO ELEVADO INCLUINDO TUBULAÇÕES DE ALIMENTAÇÃO, DISTRIBUIÇÃO E DESCARGA E INTERABSORÇÃO (REGISTROS)	UN	1,00	78,05	78,05
1.10.2	PONTO DE ÁGUA FRIA EMBUTIDO, EM TUBOS E CONEXÕES DE PVC RÍGIDO SOLDÁVEL, PARA LAVATÓRIO	UN	1,00	21,97	21,97
1.10.3	PONTO DE ÁGUA FRIA EMBUTIDO, EM TUBOS E CONEXÕES DE PVC RÍGIDO SOLDÁVEL, PARA CAIXA DE DESCARGA EXTERNA	UN	1,00	21,97	21,97
1.10.4	TORNEIRA PARA LAVATÓRIO EM PVC	UN	1,00	7,97	7,97
1.10.5	CHUVEIRO COMUM EM PLÁSTICO BRANCO, COM CANO	UN	1,00	48,89	48,89
1.10.6	REGISTRO DE PRESSÃO BRUTO	UN	1,00	18,03	18,03
1.10.7	PONTO DE ÁGUA FRIA EMBUTIDO, EM TUBOS E CONEXÕES DE PVC RÍGIDO SOLDÁVEL, PARA CHUVEIRO	UN	1,00	78,05	78,05
1.11	INSTALAÇÕES SANITÁRIAS				254,22
1.11.1	PONTO DE ESGOTO EMBUTIDO PARA LAVATÓRIO, EM TUBOS E CONEXÕES DE PVC RÍGIDO SOLDÁVEL, DIÂMETRO 40MM, INCLUSIVE INTERLIGAÇÃO À CAIXA SIFONADA	UN	1,00	51,27	51,27
1.11.2	PONTO DE ESGOTO EMBUTIDO PARA VASO SANITÁRIO, EM TUBOS E CONEXÕES DE PVC RÍGIDO SOLDÁVEL, DIÂMETRO 100MM, INCLUSIVE, COLUNA DE VENTILAÇÃO, LIGAÇÃO PARA O TANQUE SÉPTICO E DISTRIBUIÇÃO PARA OS MÍDIO BIFURCAÇÕES	UN	1,00	78,00	78,00
1.11.3	CAIXA SIFONADA COM GRILHA, EM PVC RÍGIDO SOLDÁVEL, MEDINDO 100X100X90MM, INCLUSIVE, INTERLIGAÇÃO À CAIXA DE INSPEÇÃO	UN	1,00	20,79	20,79
1.11.4	CAIXA DE INSPEÇÃO EM ALVENARIA, TAMPA DE CONCRETO, MEDINDO 0,35X0,35X15CM, REVESTIDA COM ARGAMASSA DE CIMENTO E AREIA NO TRACO 1:1	UN	1,00	104,16	104,16
1.12	LOUÇAS E ACESSÓRIOS SANITÁRIOS				366,95
1.12.1	VASO SANITÁRIO SIFONADO DE LOUÇA BRANCA PADRÃO POPULAR, COM CONJUNTO PARA FIXAÇÃO PARA VASO SANITÁRIO COM PARAFUSO ARRUELA E BUCHA - FORNECIMENTO E INSTALAÇÃO	UN	1,00	171,92	171,92
1.12.2	CAIXA DE DESCARGA PLÁSTICA DE SOBREPOR EXTERNA COM TUBO DE DESCARGA E ENGATE TUBANTE	UN	1,00	25,40	25,50
1.12.3	LAVATÓRIO LOUÇA BRANCA SUSPENSO 29,5X19CM OU EQUIVALENTE PADRÃO POPULAR - FORNECIMENTO E INSTALAÇÃO	UN	1,00	109,56	109,56
1.13	INSTALAÇÕES ELÉTRICAS				71,54
1.13.1	PONTO DE LUZ	UN	1,00	71,54	71,54
1.14	PINTURAS				206,20
1.14.1	APLICAÇÃO MANUAL DE PINTURA DA TINTA LÁTEX PVA EM PAREDES, DUAS DEMÃOS	M2	22,10	7,56	167,08
1.14.2	PINTURA A ÓLEO, DUAS DEMÃOS	M2	3,18	12,42	39,12
1.15	CAIXA DE INSPEÇÃO				108,50
1.15.1	LOCAÇÃO SIMPLES DE CONSTRUÇÃO SEMI-GABARITO DE MADEIRA	M2	0,42	3,05	1,28
1.15.2	ENCANAMENTO MANUAL EM SOLO, PROF. ATÉ 1,50M	M3	0,17	40,67	6,91
1.15.3	ALVENARIA DE VEDAÇÃO DE BLOCOS CERÂMICOS FURADOS NA HORIZONTAL DE 9X14X19CM (15CM) PARA M ² DE PAREDES COM ARGAMASSA MAIOR QUE 1:2 SEM VÃOS E ARGAMASSA DE ASSENTAMENTO	M2	0,72	49,37	42,75
1.15.4	CHAPIÇO RÚSTICO TRACO 1:1 CIMENTO E AREIA GROSSA, ESPESSURA 2CM, PREPARO MANUAL DA ARGAMASSA	M2	0,72	10,23	7,37
1.15.5	EMBOÇO PARA REFINIMENTO DE CERÂMICA, EM ARGAMASSA TRACO 1:2 # PREPARO MANUAL, APLICADO MANUALMENTE EM FACES INTERNAS DE PAREDES DE AMBIENTES COM ÁREA MAIOR QUE 20M ² , ESPESSURA DE 2MM COM FINEZA DE TALISCA	M2	0,72	19,08	13,74

Jozias Lima Oliveira
Jozias Lima Oliveira
 Prefeito Municipal de Peritoró

Este documento encontra-se registrado no Conselho Regional de Engenharia e Agronomia do Estado do Maranhão, vinculado à Certidão nº 837584/2020, emitida em 26/02/2021



Certidão nº 837584/2020
 01/03/2021, 13:30
 Chave de Impressão: 62xYB

O documento neste ato registrado foi emitido em 01/03/2021 e contém 6 folhas





ESTADO DO MARANHÃO
GOVERNO MUNICIPAL DE PERITORÓ
CNPJ: 12.253.549/0001-77
Rua da Mangueira, s/n - Centro Peritoró/MA

1.15.6	REBOCO ARGAMASSA TRAÇO 1:2(CAL E AREIA FINA PENEIRADA) ESPESURA 0,5CM, PREPARO MANUAL DA ARGAMASSA	M2	0,72	10,42	7,50
1.15.7	LAJE DE CONCRETO ARMADO PREMOLDADA DE 10,50X20,00M, COM FERRO CA 60 DE 4,6MM	M3	0,01	1.642,31	16,42
1.15.8	CONTRAPISO - LASTRO DE CONCRETO NÃO-ESTRUTURAL, E=5CM, PREPARO COM BETONEIRA	M2	0,16	15,64	2,50
1.15.9	PISO CIMENTADO TRAÇO 1:3(CIMENTO E AREIA) ACABAMENTO LISO E ESPESURA 2CM, PREPARO MANUAL DA ARGAMASSA	M2	0,16	30,47	4,88
1.15.10	REATERRO COMPACTADO MANUALMENTE	M3	0,17	30,32	5,15
2.0	INSTALAÇÃO DE RESERVATÓRIO CAPACIDADE DE 310 LITROS, NA PARTE SUPERIOR DO ABRIGO, INCLUINDO CONEXÕES EM PVC, CONFORME PROJETO				220,40
2.1	ADQUIÇÃO E INSTALAÇÃO DE RESERVATÓRIO DE POLIETILENO, CAP. 310 LITROS, INCLUINDO INSTALAÇÕES EM PVC RÍGIDO SOLDÁVEL DE ALIMENTAÇÃO, DISTRIBUIÇÃO, EXTRAVASOR, TORNEIRA DE BOA REGISTROS E CONEXÕES EM PVC DE 1/2"	UN	1,00	220,40	220,40
3.0	CONSTRUÇÃO DE FOSSA SÉPTICA, CONFORME PROJETO, PLANILHA E ESPECIFICAÇÕES				1.597,89
3.1	LOCAÇÃO SIMPLES DE CONSTRUÇÃO SEM GABARITO DE MADEIRA	M2	2,00	3,05	6,10
3.2	ESCAVACÃO MANUAL EM SOLO, PROF. ATÉ 1,50M	M3	4,03	40,67	200,50
3.3	ALVENARIA DE VEDAÇÃO DE BLOCOS CERÂMICOS FURADOS NA HORIZONTAL DE 9X14X19CM (ESPESURA 9CM) DE PAREDES COM ÁREA LÍQUIDA MAIOR QUE 6M2 SEM VÃOS E ARGAMASSA DE ASSENTAMENTO	M2	9,96	59,37	587,76
3.4	CHAPISCO RUSTICO TRAÇO 1:3(CIMENTO E AREIA GROSSA), ESPESURA 2CM, PREPARO MANUAL DA ARGAMASSA	M2	9,90	10,23	101,28
3.5	EMBOÇO PARA RECEBIMENTO DE CERÂMICA, EM ARGAMASSA TRAÇO 1:2 5 PREPARO MANUAL, APLICADO MANUALMENTE EM FACES INTERNAS DE PAREDES DE AMBIENTES COM ÁREA MAIOR QUE 10M², ESPESURA DE 20MM, COM EXECUÇÃO DE TALISCA	M2	9,90	19,08	188,80
3.6	REBOCO ARGAMASSA TRAÇO 1:2(CAL E AREIA FINA PENEIRADA), ESPESURA 0,5CM, PREPARO MANUAL DA ARGAMASSA	M2	0,60	10,42	101,16
3.7	LAJE DE CONCRETO ARMADO 1:3.4(CIMENTO, AREIA E BRITA) COM FERROS CA 60 DE 4,6MM	M3	0,15	1.642,31	246,35
3.8	CONTRAPISO - LASTRO DE CONCRETO NÃO-ESTRUTURAL, E=5CM, PREPARO COM BETONEIRA	M2	2,00	15,64	31,28
3.9	PISO CIMENTADO TRAÇO 1:3(CIMENTO E AREIA) ACABAMENTO LISO, ESPESURA 2CM, PREPARO MANUAL DA ARGAMASSA	M2	2,00	30,47	60,94
3.10	TUBOS E CONEXÕES PARA ESGOTO EM PVC 100MM	UN	2,00	32,03	64,06
3.11	REATERRO COMPACTADO MANUALMENTE	M3	0,15	30,32	4,55
4.0	CONSTRUÇÃO DE SOMBROIRO, CONFORME PROJETO, PLANILHA E ESPECIFICAÇÕES				643,55
4.1	LOCAÇÃO SIMPLES DE CONSTRUÇÃO SEM GABARITO DE MADEIRA	M2	1,17	3,05	3,45
4.2	ESCAVACÃO MANUAL EM SOLO, PROF. ATÉ 1,50M	M3	2,26	40,67	91,91
4.3	ALVENARIA DE VEDAÇÃO DE BLOCOS CERÂMICOS FURADOS NA HORIZONTAL DE 9X14X19CM (ESPESURA 9CM) DE PAREDES COM ÁREA LÍQUIDA MAIOR QUE 6M2 SEM VÃOS E ARGAMASSA DE ASSENTAMENTO	M2	6,28	59,37	372,84
4.4	LAJE DE CONCRETO ARMADO 1:3.4(CIMENTO, AREIA E BRITA) COM FERROS CA 60 DE 4,6MM	M3	0,05	1.642,31	82,12
4.5	TUBOS E CONEXÕES PARA ESGOTO EM PVC 100MM	UN	2,00	32,03	64,06
4.6	REATERRO COMPACTADO MANUALMENTE	M3	0,07	30,32	2,12
4.7	TÉLITO ELÉTRANTE - FORNECIMENTO E ENCHIMENTO COM BRITA Nº 4	M3	0,23	117,61	27,05
5.0	DISTRIBUIÇÃO EM CADA DOMICÍLIO BENEFICIADO COM AS MSD'S, 01 FILTRO DE BARRO COMUM DE BOA QUALIDADE, ACOMPANHADO DE 03 VELAS E 01 TORNEIRA PADRÃO PARA FILTRO				238,96
5.1	DISTRIBUIÇÃO DE 01 FILTRO COMUM DE BARRO ASSADO, ACOMPANHADO DE 03 VELAS E TORNEIRA PADRÃO PARA FILTRO	UN	1,00	238,96	238,96
6.0	INSTALAÇÃO DE PIA DE COZINHA EM AÇO INOX, INCLUINDO CONEXÕES EM PVC, CONFORME PROJETO, PLANILHA E ESPECIFICAÇÕES				712,27
6.1	ALVENARIA EM TUBO CERÂMICO FURADO 10X20X20CM, 1/2 VELZ, ASSENTADO EM ARGAMASSA 1:4 (CIMENTO E AREIA)	M2	3,32	47,80	155,34
6.2	CHAPISCO RUSTICO TRAÇO 1:3(CIMENTO E AREIA GROSSA), ESPESURA 2CM, PREPARO MANUAL DA ARGAMASSA	M2	3,32	10,23	33,96

Jozias Lima Oliveira
Prefeito Municipal de Peritoró

Este documento encontra-se registrado no Conselho Regional de Engenharia e Agronomia do Estado do Maranhão, vinculado à Certidão nº 837584/2020, em 26/02/2021



Certidão nº 837584/2020
01/03/2021, 13:30
Chave de Impressão: 62xyB

O documento neste ato registrado foi emitido em 24/02/2021 e contém 6 folhas

00072





ESTADO DO MARANHÃO
GOVERNO MUNICIPAL DE PERITORÓ
CNPJ: 12.253.549/0001-77
Rua da Mangueira, s/n – Centro Peritoró/MA

6.3	EMBOÇO PARA RECEBIMENTO DE CERÂMICA, EM ARGAMASSA TRAÇO 1:2:8 PREPARO MANUAL, APLICADO MANUALMENTE EM FACES INTERNAS DE PAREDES DE AMBIENTES COM ÁREA MAIOR QUE 10M ² . ESPESURA DE 20MM, COM EXECUÇÃO DE TALISCA.	M2	3,32	19,78	65,34
6.4	REBOCO ARGAMASSA TRAÇO 1:2 (CAL E AREIA FINA PENEIRADA), ESPESSURA 0,5CM, PREPARO MANUAL DA ARGAMASSA.	M2	3,32	10,42	34,59
6.5	PLAQUA OXIDAVEL 100X60CM, COM BICUBA.	UN	1,00	158,90	158,90
6.6	TORNEIRA PLÁSTICA 1/2" P.PIA.	UN	1,00	7,97	7,97
6.7	JOELHO PVC SOLDAVEL 90° ÁGUA FRIA 20MM - FORNECIMENTO E INSTALAÇÃO.	UN	2,00	4,02	8,04
6.8	SIFÃO FLE NIVEL P.PIA E LAVATÓRIO 3,4X1,2"	UN	1,00	9,77	9,77
6.9	JOELHO PVC 90° ESGOTO 40MM - FORNECIMENTO E INSTALAÇÃO.	UN	2,00	4,59	9,18
6.10	TUBO PVC PE SÉRIE R P ESGOTO OU ÁGUAS PLUVIAIS PREDIAIS DN 40MM.	M	12,00	10,96	131,52
6.11	TUBO DE PVC SOLDAVEL DN 20MM (NBR-5648).	M	6,00	10,43	62,58
6.12	TUBO PVC SOLDAVEL - ROSCA P. ÁGUA FRIA PREDIAL 20MM X 1,2"	UN	1,00	2,82	2,82
6.13	VALVULA EM PLÁSTICO BRANCO 1,14" X 1,12" C SAÍDA LISA 40MM P TANQUE.	UN	1,00	4,12	4,12
6.14	REVESTIMENTO CERÂMICO PARA PAREDES INTERNAS COM PLACAS TIPO GRÉS OU SEMI-GRÉS DE DIMENSÕES 25X15CM, APLICADA EM AMBIENTES DE ÁREA MAIOR QUE 4M ² ATÉ A ALTURA DE 1,60M.	M2	0,56	34,95	20,13
7.0	INSTALAÇÃO DE TANQUE DE LAVAR ROUPAS, INCLUINDO CONEXÕES EM PVC, CONFORME PROJETO, PLANILHA E ESPECIFICAÇÕES.				444,46
7.1	TANQUE MONOBLOCO DE GRANITO OU MARMORITE - MODELO POPULAR, COM 01 ESFREGADOR.	UN	1,00	131,75	131,75
7.2	ALVENARIA EM TÍPOLO CERÂMICO FLRADO 10X20X2 CM, 1/2 VEZ, ASSENTADO EM ARGAMASSA 1:4 (CIMENTO/AREIA).	M2	3,32	49,80	165,34
7.3	CHAPISCO RUSTICO TRAÇO 1:3 (CIMENTO E AREIA GROSSA), ESPESSURA 2CM, PREPARO MANUAL DA ARGAMASSA.	M2	3,32	10,23	33,96
7.4	EMBOÇO PARA RECEBIMENTO DE CERÂMICA, EM ARGAMASSA TRAÇO 1:2:8 PREPARO MANUAL, APLICADO MANUALMENTE EM FACES INTERNAS DE PAREDES DE AMBIENTES COM ÁREA MAIOR QUE 10M ² . ESPESURA DE 20MM, COM EXECUÇÃO DE TALISCA.	M2	3,32	19,68	65,35
7.5	REBOCO ARGAMASSA TRAÇO 1:2 (CAL E AREIA FINA PENEIRADA), ESPESSURA 0,5CM, PREPARO MANUAL DA ARGAMASSA.	M2	3,32	10,42	34,59
7.6	APLICAÇÃO MANUAL DE PINTURA DA TINTA LATEX PVA EM PAREDES, DUAS MÃOS.	M2	3,32	7,56	25,10
7.7	TORNEIRA PLÁSTICA 1/2" P.PIA.	UN	1,00	7,97	7,97
7.8	JOELHO PVC SOLDAVEL 90° ÁGUA FRIA 20MM - FORNECIMENTO E INSTALAÇÃO.	UN	2,00	4,02	8,04
7.9	SIFÃO FLE NIVEL P.PIA E LAVATÓRIO 3,4X1,2"	UN	1,00	9,77	9,77
7.10	JOELHO PVC 90° ESGOTO 40MM - FORNECIMENTO E INSTALAÇÃO.	UN	2,00	4,59	9,18
7.11	TUBO PVC PE SÉRIE R P ESGOTO OU ÁGUAS PLUVIAIS PREDIAIS DN 40MM.	M	6,00	10,96	65,76
7.12	TUBO DE PVC SOLDAVEL DN 20MM (NBR-5648).	M	6,00	10,43	62,58
7.13	TUBO PVC SOLDAVEL - ROSCA P. ÁGUA FRIA PREDIAL 20MM X 1,2"	UN	1,00	2,82	2,82
7.14	VALVULA EM PLÁSTICO BRANCO 1,14" X 1,12" C SAÍDA LISA 40MM P TANQUE.	UN	1,00	4,12	4,12
7.15	REVESTIMENTO CERÂMICO PARA PAREDES INTERNAS COM PLACAS TIPO GRÉS OU SEMI-GRÉS DE DIMENSÕES 25X15CM APLICADA EM AMBIENTES DE ÁREA MAIOR QUE 4M ² ATÉ A ALTURA DE 1,60M.	M2	0,56	34,95	20,13
8.0	AQUISIÇÃO E INSTALAÇÃO DE CAIXA DE GORDURA EM PVC COM TAMPA, COM CAPACIDADE DE 18 LITROS, INCLUINDO INSTALAÇÕES SANITÁRIAS.				109,41
8.1	CAIXA DE GORDURA SIMPLES EM CONCRETO PRÉ-MOLDADO DN 400MM COM TAMPA - FORNECIMENTO E INSTALAÇÃO.	UN	1,00	109,41	109,41
	TOTAL DO MSD (UNITÁRIO - SEM BDI)				6.332,55
	BDI = 26,93% (UNITÁRIO)				2.475,92
	TOTAL DO MSD (UNITÁRIO - COM BDI)				11.508,47
	QUANTIDADE DE MSD'S (UNIDADES)				42,00
	TOTAL DOS MSD'S (GLOBAL - COM BDI)				495.955,74
	PLACA DA OBRA				

Jozias Lima Oliveira
Prefeito Municipal de Peritoró

Este documento encontra-se registrado no Conselho Regional de Engenharia e Agronomia do Estado do Maranhão, vinculado à Certidão nº 837584/2020, emitida em 26/02/2021.



Certidão nº 837584/2020
01/03/2021, 13:30

Chave de Impressão: 62xYB
O documento neste ato registrado foi emitido em 02/02/2021 e contém 6 folhas.





ESTADO DO MARANHÃO
GOVERNO MUNICIPAL DE PERITORÓ
CNPJ: 12.253.549/0001-77
Rua da Mangueira, s/n - Centro Peritoró/MA

9.0	PLACA DE IDENTIFICAÇÃO DA OBRA, PADRÃO FUNASA				1.408,32
9.1	PLACA DE OBRA EM CHAPA DE AÇO GALVANIZADO	M2	6,00	211,72	1.479,32
	TOTAL DA PLACA (UNITÁRIO - SEM BDI)				1.408,32
	BDI = 26,53% (UNITÁRIO)				373,63
	TOTAL DA PLACA (UNITÁRIO - COM BDI)				1.781,95
	QUANTIDADE DE PLACAS (UNIDADES)				1,00
	TOTAL DA PLACA (GLOBAL - COM BDI)				1.781,95
	TOTAL GERAL DO ORÇAMENTO (COM BDI)				497.737,69

(G). DATA DE INÍCIO DOS SERVIÇOS: 06 de setembro de 2019.

(H). DATA DE CONCLUSÃO DOS SERVIÇOS: 02 de fevereiro 2020.

Atestamos, ainda, que os serviços desenvolveram-se satisfatoriamente, obedecendo aos projetos, especificações e normas técnicas, nada havendo que desabone a conduta dessa Empresa.

Peritoró (MA), 30 de outubro de 2020.

Telmi Teixeira do Lago Junior
Engenheiro Civil
CREA 1116263688

TELMÍ TEIXEIRA DO LAGO JÚNIOR
Engenheiro Civil
CREA 1116263688

Jozias Lima Oliveira
Jozias Lima Oliveira
Prefeito Municipal de Peritoró

Este documento encontra-se registrado no Conselho Regional de Engenharia e Agronomia do Estado do Maranhão, vinculado à Certidão nº 837584/2020, emitida em 26/02/2021



Certidão nº 837584/2020

01/03/2021, 13:30

Chave de Impressão: 62XYB

O documento neste ato registrado foi emitido em 24/02/2021 e contém 6 folhas

00073





Certidão de Acervo Técnico - CAT
Resolução Nº 1025 de 30 de Outubro de 2009
Resolução Nº 218 de 29 de Junho de 1973

CREA-MA

CAT COM REGISTRO DE ATESTADO

818213/2019

Conselho Regional de Engenharia e Agronomia do Estado do Maranhão

Atividade concluída

CERTIFICAMOS, em cumprimento ao disposto na Resolução nº 1.025, de 30 de outubro de 2009, do Confea, que consta dos assentamentos deste Conselho Regional de Engenharia e Agronomia do Estado do Maranhão - Crea-MA, o Acervo Técnico do profissional **WILSON PINTO DE MESQUITA FILHO** referente à(s) Anotação(ões) de Responsabilidade Técnica - ART abaixo discriminada(s):

Profissional: **WILSON PINTO DE MESQUITA FILHO**
Registro: **2429D MA MA** RNP: **1103008706**
Título profissional: ENGENHEIRO CIVIL

Número da ART: **MA20180186845** Tipo de ART: OBRA / SERVIÇO Registrada em: 05/07/2018 Baixada em: 24/07/2019
Forma de registro: INICIAL Participação técnica: INDIVIDUAL
Empresa contratada: **MAKIXIMUS EMPREENDIMENTOS LTDA -ME**

Contratante: **PREFEITURA MUNICIPAL DE BACURI** CPF/CNPJ: **06.151.419/0001-20**
Endereço do contratante: AVENIDA 7 DE SETEMBRO Nº: 210
Complemento: Bairro: CENTRO
Cidade: BACURI UF: MA CEP: 65270000
Contrato: 34/2018 Celebrado em: 25/06/2018
Valor do contrato: R\$ 459.651,12 Tipo de contratante: Pessoa Jurídica de Direito Público
Ação institucional: Outros
Endereço da obra/serviço: AVENIDA 7 DE SETEMBRO Nº: 210
Complemento: Bairro: CENTRO
Cidade: BACURI UF: MA CEP: 65270000
Data de início: 10/07/2018 Conclusão efetiva: 10/01/2019
Finalidade: SEM DEFINIÇÃO
Proprietário: PREFEITURA MUNICIPAL DE BACURI CPF/CNPJ: 06.151.419/0001-20
Atividade Técnica: **2 - DIRECAO #A0106 - EDIFICIOS DE ALVENARIA P/ FINS RESIDENCIAIS 53 - EXECUCAO 41.00 unidade;**

____ **Observações** _____
EXECUÇÃO DE KIT SANITARIOS MSD NO MUNICIPIO DEBACURI - MA

____ **Informações Complementares** _____

CERTIFICAMOS, finalmente, que se encontra vinculado à presente Certidão de Acervo Técnico – CAT, o atestado contendo 6 folha(s), expedido pelo contratante da obra/serviço, a quem cabe a responsabilidade pela veracidade e exatidão das informações nele constantes.

Certidão de Acervo Técnico nº 818213/2019
09/08/2019, 13:17
ybcdz

A Certidão de Acervo Técnico (CAT) à qual o atestado está vinculado constituirá prova da capacidade técnico-profissional da pessoa jurídica somente se o responsável técnico indicado estiver ou venha a ser integrado ao seu quadro técnico por meio de declaração entregue no momento da habilitação ou da entrega das propostas.

Certificamos que se encontra vinculado à presente CAT o atestado apresentado em cumprimento à Lei nº 8.666/93, expedido pela pessoa jurídica contratante, a quem cabe a responsabilidade pela veracidade e exatidão das informações nele constantes. É de responsabilidade deste Conselho a verificação da atividade profissional em conformidade com a Lei nº 5.194/66 e Resoluções do Conselho Federal de Engenharia e Agronomia - CONFEA.

Esta certidão perderá a validade, caso ocorra qualquer alteração posterior dos elementos cadastrais nela contidos.

Fica(m) Excluído(s), no entanto, o(s) serviço(s) cujas atribuições não competem ao(s) profissional(is) em questão.

A autenticidade desta Certidão pode ser verificada em: <https://crea-ma.sitac.com.br/publico/>, com a chave: ybcdz

00074





Prefeitura Municipal de Bacuri
Rua Sete de Setembro, N.º 270 - Centro - Bacuri - MA
CEP: 65.270-000
CNPJ (MF): 06.151.419/0001-20

ATESTADO DE CAPACIDADE TÉCNICA E OPERACIONAL

Atestamos para fins de comprovação de capacidade técnica e operacional junto às Repartições Públicas Federais, Estaduais, Municipais e Autárquicas, Empresas de Economia Mista e Entidades Privadas, que a Empresa **MAKIXIMUS EMPREENDIMENTOS LTDA. – ME**, Empresa de Construção Civil em Geral, com inscrição no CNPJ/MF sob o N.º 19.543.790/0001-80, sediada na Rua São Raimundo, N.º 12-B, no Bairro Centro, na Cidade de Açailândia, no Estado do Maranhão, executou e concluiu os serviços e obras a seguir relacionados na **IMPLANTAÇÃO DE MELHORIAS SANITÁRIAS DOMICILIARES – MSD'S, NO POVOADO DE SÃO PAULO, NA ZONA RURAL, NO MUNICÍPIO DE BACURI (MA)**, de acordo com o **CONTRATO N.º 50/2018**, assinado em 25 de junho de 2018 conjuntamente com a **PREFEITURA MUNICIPAL DE BACURI, ESTADO DO MARANHÃO**, por intermédio da sua **SECRETARIA MUNICIPAL DE SAÚDE**, com inscrição no CNPJ/MF sob o N.º 06151419/0001-20, sediada na Avenida 07 de Setembro, N.º 210, no Bairro Centro, na Cidade de Bacuri, no Estado do Maranhão, e conforme as características a seguir relacionadas:

- (A). **RESPONSÁVEL TÉCNICO:** Wilson Pinto de Mesquita Filho.
Engenheiro Civil.
Registro Estadual - CREA N.º 1103008706-MA.
Registro Nacional - CONFEA N.º 110300870-6.
- (B). **DENOMINAÇÃO:** Execução da Implantação de 42 (Quarenta e Duas) Melhorias Sanitárias Domiciliares – MSD'S.
- (C). **LOCALIZAÇÃO:** Município de Bacuri – Estado do Maranhão.
- (D). **TIPO DE CONTRATO:** Contrato sob o regime de "empreitada por preço global".
- (E). **NATUREZA DA OBRA:** Execução de serviços de implantação de melhorias sanitárias domiciliares.
- (F). **PRINCIPAIS ATIVIDADES REALIZADAS:**

A	MÓDULOS SANITÁRIOS DOMICILIARES - MSD'S
1	ABRIGO
1.1	SERVIÇOS PRELIMINARES

Carlos Miranda de Almeida
Engenheiro Civil
CONFEA: 1102856479

Este documento encontra-se registrado no Conselho Regional de Engenharia e Agronomia do Estado do Maranhão, vinculado à Certidão n.º 818213/2019, em 09/08/2019 emitida



Certidão n.º 818213/2019
15/03/2022, 15:45

Chave de Impressão: yb0cdz
O documento neste ato registrado foi emitido em 09/08/2019 e contém 6 folhas





Prefeitura Municipal de Bacuri
 Rua Sete de Setembro, N.º 270 - Centro - Bacuri - MA
 CEP: 65.270-000
 CNPJ (MF): 06.151.419/0001-20

1.1.1	LOCAÇÃO CONVENCIONAL DE OBRA, ATRAVÉS DE GABARITO DE TÁBUAS CORRIDAS PONTALETADAS, SEM REAPROVEITAMENTO	267,96	M2
1.1.2	ESCAVAÇÃO MANUAL EM SOLO ATÉ 1,50M DE PROFUNDIDADE	28,14	M3
1.2	FUNDAÇÕES		
1.2.1	ALICERCE EM PEDRA BRUTA ARGAMASSADA, SEÇÃO DE (30X30)CM	24,36	M3
1.2.2	BALDRAME EM ALVENARIA DOBRADA DE TIJOLO CERÂMICO COM FUROS	12,18	M3
1.3	ALVENARIA DE VEDAÇÃO		
1.3.1	ALVENARIA EM TIJOLO CERÂMICO FURADO 9X19X19CM, 1 VEZ (ESPESSURA 19CM), ASSENTADO EM ARGAMASSA TRAÇO 1:4 (CIMENTO E AREIA MÉDIA NÃO PENEIRADA), PREPARO MANUAL, JUNTA 1CM	678,30	M2
1.3.2	COBOGÔ DE CONCRETO (ELEMENTO VAZADO), 7X50X50CM ASSENTADO COM ARGAMASSA TRAÇO 1:4 (CIMENTO E AREIA)	10,50	M2
1.4	PAVIMENTAÇÃO		
1.4.1	CONTRAPISO/LASTRO DE CONCRETO NÃO-ESTRUTURAL, E=5CM, PREPARO COM BETONEIRA	83,16	M2
1.4.2	REVESTIMENTO CERÂMICO PARA PISO COM PLACAS TIPO GRÊS DE DIMENSÕES 35X35CM APLICADA EM AMBIENTES DE ÁREA MENOR QUE 5M2. AF 06/2014	135,24	M2
1.5	COBERTURA		
1.5.1	ESTRUTURA EM MADEIRA APARELHADA, PARA TELHA CERÂMICA, APOIADA EM PAREDE	229,32	M2
1.5.2	COBERTURA EM TELHA CERÂMICA TIPO CANAL, COM ARGAMASSA TRAÇO 1:3 (CIMENTO E AREIA) E ARAME RECOZIDO	229,32	M2
1.6	REVESTIMENTO DE PAREDE		
1.6.1	CHAPISCO RÚSTICO TRAÇO 1:3 (CIMENTO E AREIA GROSSA), ESPESSURA 2CM, PREPARO MANUAL DA ARGAMASSA	1.117,20	M2
1.6.2	EMBOÇO, PARA RECEBIMENTO DE CERÂMICA, EM ARGAMASSA TRAÇO 1:2:8 PREPARO MANUAL, APLICADO MANUALMENTE EM FACES INTERNAS DE PAREDES DE AMBIENTES COM ÁREA MAIOR QUE 10M2, ESPESSURA DE 20MM, COM EXECUÇÃO DE TALISCA	1.117,20	M2
1.6.3	REBOCO DE ARGAMASSA TRAÇO 1:2 (CAL E AREIA FINA PENEIRADA), ESPESSURA 0,5CM, PREPARO MANUAL DA ARGAMASSA	1.117,20	M2
1.6.4	REVESTIMENTO CERÂMICO PARA PAREDES INTERNAS COM PLACAS TIPO GRÊS OU SEMI-GRÊS DE DIMENSÕES 25X35CM APLICADA EM AMBIENTES DE ÁREA MAIOR QUE 5M2 ATÉ A ALTURA DE 1,60M	495,60	M2
1.7	CALÇADA		
1.7.1	ESCAVAÇÃO MANUAL EM SOLO ATÉ 1,50M DE PROFUNDIDADE	5,04	M3
1.7.2	ALICERCE E BALDRAME EM ALVENARIA DE 1 VEZ DE TIJOLO CERÂMICO	72,24	M
1.7.3	REATERRO COMPACTADO MANUALMENTE	13,86	M3
1.7.4	CONTRAPISO/LASTRO DE CONCRETO NÃO-ESTRUTURAL, E=5CM, PREPARO COM BETONEIRA	68,88	M2
1.7.5	PISO CIMENTADO TRAÇO 1:3 (CIMENTO E AREIA) ACABAMENTO LISO ESPESSURA 2CM, PREPARO MANUAL DA ARGAMASSA	103,32	M2
1.8	ESQUADRIA DE MADEIRA		
1.8.1	PORTA MADEIRA COMPLETA (0,60X2,10)M, INCLUINDO CAIXA, DOBRADIÇAS E FECHADURA	42,00	UN
1.9	SUPORTE DE APOIO PARA O RESERVATÓRIO ELEVADO		

Este documento encontra-se registrado no Conselho Regional de Engenharia e Agronomia do Estado do Maranhão, vinculado à Certidão nº 818213/2019, em 09/08/2019 em



Certidão nº 818213/2019
 15/03/2022, 15:45
 Chave de Impressão: ybcdz
 O documento neste ato registrado foi emitido em 09/08/2019 e contém 6 folhas

Carlos Miranda de Almeida
 Engenheiro Civil
 CONFEA: 1102856479





Prefeitura Municipal de Bacuri
Rua Sete de Setembro, N.º 270 - Centro - Bacuri - MA
CEP: 65.270-000
CNPJ (MF): 06.151.419/0001-20

1.9.1	LAJE PREMOLDADA PARA FORRO, SOBRECARGA 100KG/MA, VÃOS ATÉ 3,50M, E=8CM, COM LAJOTAS E CAPEAMENTO COM CONCRETO FCK=20MPA, 3CM, INTER-EIXOS 38CM, COM ESCORAMENTO (REAPROVEITAMENTO 3X) E FERRAGEM NEGATIVA	170,52	M2
1.10	INSTALAÇÕES HIDRÁULICAS		
1.10.1	PONTO DE ÁGUA FRIA EMBUTIDO, EM TUBOS E CONEXÕES DE PVC RÍGIDO SOLDÁVEL, PARA RESERVATÓRIO ELEVADO (INCLUINDO TUBULAÇÕES DE ALIMENTAÇÃO, DISTRIBUIÇÃO E DESCARGA E EXTRAVASOR COM REGISTROS)	42,00	UN
1.10.2	PONTO DE ÁGUA FRIA EMBUTIDO, EM TUBOS E CONEXÕES DE PVC RÍGIDO SOLDÁVEL, PARA LAVATÓRIO	42,00	UN
1.10.3	PONTO DE ÁGUA FRIA EMBUTIDO, EM TUBOS E CONEXÕES DE PVC RÍGIDO SOLDÁVEL, PARA CAIXA DE DESCARGA EXTERNA	42,00	UN
1.10.4	TORNEIRA PARA LAVATÓRIO EM PVC	42,00	UN
1.10.5	CHUVEIRO COM REGISTRO DE PRESSÃO EM PVC	42,00	UN
1.10.6	PONTO DE ÁGUA FRIA EMBUTIDO, EM TUBOS E CONEXÕES DE PVC RÍGIDO SOLDÁVEL, PARA CHUVEIRO	42,00	UN
1.11	INSTALAÇÕES SANITÁRIAS		
1.11.1	PONTO DE ESGOTO EMBUTIDO PARA LAVATÓRIO, EM TUBOS E CONEXÕES DE PVC RÍGIDO SOLDÁVEL, DIÂMETRO 40MM, INCLUSIVE, INTERLIGAÇÃO À CAIXA SIFONADA	42,00	UN
1.11.2	PONTO DE ESGOTO EMBUTIDO PARA VASO SANITÁRIO, EM TUBOS E CONEXÕES DE PVC RÍGIDO SOLDÁVEL, DIÂMETRO 100MM, INCLUSIVE, COLUNA DE VENTILAÇÃO, LIGAÇÃO PARA O TANQUE SÉPTICO E DESTRE PARA O SUMIDOURO E CONEXÕES	42,00	UN
1.11.3	CAIXA SIFONADA COM GRELHA, EM PVC RÍGIDO SOLDÁVEL, MEDINDO (100X100)MM, INCLUSIVE, INTERLIGAÇÃO À CAIXA DE INSPEÇÃO	42,00	UN
1.11.4	CAIXA DE INSPEÇÃO EM ALVENARIA, TAMPA DE CONCRETO, MEDINDO (35X35X35)CM, REVESTIDA COM ARGAMASSA DE CIMENTO E AREIA NO TRAÇO 1:3	42,00	UN
1.12	LOUÇAS E ACESSÓRIOS SANITÁRIOS		
1.12.1	VASO SANITÁRIO SIFONADO DE LOUÇA BRANCA PADRÃO POPULAR, COM CONJUNTO PARA FIXAÇÃO PARA VASO SANITÁRIO COM PARAFUSO, ARRUELA E BUCHA - FORNECIMENTO E INSTALAÇÃO	42,00	UN
1.12.2	CAIXA DE DESCARGA PLÁSTICA DE SOBREPOR (EXTERNA), COM TUBO DE DESCARGA E ENGATE FLEXÍVEL	42,00	UN
1.12.3	LAVATÓRIO LOUÇA BRANCO SUSPENSO 29,5X39CM OU EQUIVALENTE PADRÃO POPULAR - FORNECIMENTO E INSTALAÇÃO	42,00	UN
1.13	INSTALAÇÃO ELÉTRICA		
1.13.1	PONTO DE LUZ	42,00	UN
1.14	PINTURAS		
1.14.1	APLICAÇÃO MANUAL DE PINTURA DA TINTA LÁTEX PVA EM PAREDES, DUAS DEMÃOS	928,20	M2
1.14.2	PINTURA A ÓLEO, DUAS DEMÃOS	132,30	M2
1.15	CAIXA DE INSPEÇÃO		
1.15.1	LOCAÇÃO SIMPLES DE CONSTRUÇÃO SEM GABARITO DE MADEIRA	17,64	M2
1.15.2	ESCAVAÇÃO MANUAL EM SOLO, PROFUNDIDADE ATÉ 1,50M	7,14	M3
1.15.3	ALVENARIA EM TIJOLO CERÂMICO FURADO 9X19X19CM, 1 VEZ (ESPESSURA 19CM), ASSENTADO EM ARGAMASSA TRAÇO 1:4 (CIMENTO E AREIA MÉDIA NÃO PENEIRADA), PREPARO MANUAL, JUNTA 1CM	30,24	M2

Este documento encontra-se registrado no Conselho Regional de Engenharia e Agronomia do Estado do Maranhão, vinculado à Certidão nº 818213/2019, em 09/08/2019 emitida em



Certidão nº 818213/2019
15/03/2022, 15:45

Chave de Impressão: ybcdz

O documento neste ato registrado foi emitido em 09/08/2019 e contém 6 folhas

Carlos Miranda Lima
Carlos Miranda Lima
Engenheiro Civil
CONFEA: 1102856479

Conselho Regional de Engenharia e Agronomia do Estado do Maranhão

Avenida dos Holandeses, Quadra 35, Lote 8, Calhau, São Luís/MA

Tel: + 55 (98) 2106-8300 Fax: + 55 (98) 2106-8300 E-mail: faleconosco@creama.org.br



CREA-MA
Conselho Regional de Engenharia e Agronomia do Estado do Maranhão





Prefeitura Municipal de Bacuri
Rua Sete de Setembro, N.º 270 - Centro - Bacuri - MA
CEP: 65 270-000
CNPJ (MF): 06.151.419/0001-20

1.15.4	CHAPISCO RÚSTICO TRAÇO 1:3 (CIMENTO E AREIA GROSSA), ESPESSURA 2CM, PREPARO MANUAL DA ARGAMASSA	30,24	M2
1.15.5	EMBOÇO, PARA RECEBIMENTO DE CERÂMICA, EM ARGAMASSA TRAÇO 1:2:8 PREPARO MANUAL, APLICADO MANUALMENTE EM FACES INTERNAS DE PAREDES DE AMBIENTES COM ÁREA MAIOR QUE 10M2, ESPESSURA DE 20MM, COM EXECUÇÃO DE TALISCA	30,24	M2
1.15.6	REBOCO DE ARGAMASSA TRAÇO 1:2 (CAL E AREIA FINA PENEIRADA), ESPESSURA 0,5CM, PREPARO MANUAL DA ARGAMASSA	30,24	M2
1.15.7	LAJE DE CONCRETO ARMADO PREMOLDADA DE (0,50X0,50)M, COM FERRO CA60 DE 4.6MM	0,42	M3
1.15.8	CONTRAPISO/LASTRO DE CONCRETO NÃO-ESTRUTURAL, E=5CM, PREPARO COM BETONEIRA	6,72	M2
1.15.9	PISO CIMENTADO TRAÇO 1:3 (CIMENTO E AREIA) ACABAMENTO LISO ESPESSURA 2CM, PREPARO MANUAL DA ARGAMASSA	6,72	M2
1.15.10	REATERRO COMPACTADO MANUALMENTE	7,14	M3
1.16	RESERVATÓRIO DE 310 LITROS		
1.16.1	AQUISIÇÃO E INSTALAÇÃO DE RESERVATÓRIO DE POLIETILENO, C/CAP. 310 LITROS, INCLUINDO INSTALAÇÕES EM PVC RÍGIDO SOLDÁVEL DE ALIMENTAÇÃO, DISTRIBUIÇÃO, EXTRAVASOR, TORNEIRA DE BOIA, REGISTROS E CONEXÕES EM PVC DE 1/2"	42,00	UN
2	FOSSA SÉPTICA		
2.1	LOCAÇÃO SIMPLES DE CONSTRUÇÃO SEM GABARITO DE MADEIRA	125,58	M2
2.2	ESCAVAÇÃO MANUAL EM SOLO ATÉ 1,50M DE PROFUNDIDADE	207,06	M3
2.3	ALVENARIA EM TIJOLO CERÂMICO FURADO 9X19X19CM, 1 VEZ (ESPESSURA 19CM), ASSENTADO EM ARGAMASSA TRAÇO 1:4 (CIMENTO E AREIA MÉDIA NÃO PENEIRADA), PREPARO MANUAL, JUNTA 1CM	415,80	M2
2.4	CHAPISCO RÚSTICO TRAÇO 1:3 (CIMENTO E AREIA GROSSA), ESPESSURA 2CM, PREPARO MANUAL DA ARGAMASSA	831,60	M2
2.5	EMBOÇO, PARA RECEBIMENTO DE CERÂMICA, EM ARGAMASSA TRAÇO 1:2:8 PREPARO MANUAL, APLICADO MANUALMENTE EM FACES INTERNAS DE PAREDES DE AMBIENTES COM ÁREA MAIOR QUE 10M2, ESPESSURA DE 20MM, COM EXECUÇÃO DE TALISCA	415,80	M2
2.6	REBOCO DE ARGAMASSA TRAÇO 1:2 (CAL E AREIA FINA PENEIRADA), ESPESSURA 0,5CM, PREPARO MANUAL DA ARGAMASSA	415,80	M2
2.7	LAJE DE CONCRETO ARMADO 1:3:4 (CIMENTO, AREIA E BRITA) COM FERROS CA60 DE 4.6MM	6,30	M3
2.8	CONTRAPISO/LASTRO DE CONCRETO NÃO ESTRUTURAL, E=5CM, PREPARO COM BETONEIRA	84,00	M2
2.9	PISO CIMENTADO TRAÇO 1:3 (CIMENTO E AREIA) ACABAMENTO LISO, ESPESSURA 2CM, PREPARO MANUAL DA ARGAMASSA	84,00	M2
2.10	TUBOS E CONEXÕES PARA ESGOTO EM PVC 100MM	504,00	M
2.11	REATERRO COMPACTADO MANUALMENTE	6,30	M3
3	SUMIDOURO		
3.1	LOCAÇÃO SIMPLES DE CONSTRUÇÃO SEM GABARITO DE MADEIRA	47,46	M2
3.2	ESCAVAÇÃO MANUAL EM SOLO ATÉ 1,50M DE PROFUNDIDADE	94,92	M3
3.3	ALVENARIA EM TIJOLO CERÂMICO FURADO 9X19X19CM, 1 VEZ (ESPESSURA 19CM), ASSENTADO EM ARGAMASSA TRAÇO 1:4 (CIMENTO E AREIA MÉDIA NÃO PENEIRADA), PREPARO MANUAL, JUNTA 1CM	263,76	M2
3.4	LAJE DE CONCRETO ARMADO 1:3:4 (CIMENTO, AREIA E BRITA) COM FERROS CA60 DE 4.6MM	2,10	M3
3.5	TUBOS E CONEXÕES PARA ESGOTO EM PVC 100MM	504,00	M
3.6	REATERRO COMPACTADO MANUALMENTE	2,94	M3
3.7	LEITO FILTRANTE - FORNECIMENTO E ENCHIMENTO COM BRITA N.º 4	9,66	M3
4	FILTRO DOMÉSTICO COMUM DE BARRO ASSADO		

Este documento encontra-se registrado no Conselho Regional de Engenharia e Agronomia do Estado do Maranhão, vinculado à Certidão nº 818213/2019, em 09/08/2019, emitida em



O documento neste ato registrado foi emitido em 09/08/2019 e contém 6 folhas

Certidão nº 818213/2019
15/03/2022, 15:45

Chave de Impressão: yb0d2

Carlos Miranda de Almeida
Engenheiro Civil
CONFEA: 1102856479

00076





Prefeitura Municipal de Bacuri
Rua Sete de Setembro, N.º 270 - Centro - Bacuri - MA
CEP: 65.270-000
CNPJ (MF): 06.151.419/0001-20

4.1	DISTRIBUIÇÃO DE FILTRO COMUM DE BARRO ASSADO ACOMPANHADO DE TRÊS VELAS E TORNEIRA PRÓPRIA PARA FILTRO	42,00	UN
5	PIA DE COZINHA		
5.1	ALVENARIA EM TIJOLO CERÂMICO FURADO 9X19X19CM, 1 VEZ (ESPESSURA 19CM), ASSENTADO EM ARGAMASSA TRAÇO 1:4 (CIMENTO E AREIA MÉDIA NÃO PENEIRADA), PREPARO MANUAL, JUNTA 1CM	139,44	M2
5.2	CHAPISCO RÚSTICO TRAÇO 1:3 (CIMENTO E AREIA GROSSA), ESPESSURA 2CM, PREPARO MANUAL DA ARGAMASSA	278,88	M2
5.3	EMBOÇO, PARA RECEBIMENTO DE CERÂMICA, EM ARGAMASSA TRAÇO 1:2:8 PREPARO MANUAL, APLICADO MANUALMENTE EM FACES INTERNAS DE PAREDES DE AMBIENTES COM ÁREA MAIOR QUE 10M2, ESPESSURA DE 20MM, COM EXECUÇÃO DE TALISCA	139,44	M2
5.4	REBOCO DE ARGAMASSA TRAÇO 1:2 (CAL E AREIA FINA PENEIRADA), ESPESSURA 0,5CM, PREPARO MANUAL DA ARGAMASSA	139,44	M2
5.5	PIA DE COZINHA DE INOX, MEDINDO 1,40X0,60M E CONEXÕES	42,00	UN
5.6	TORNEIRA PLÁSTICA 1/2" P/ PIA	42,00	UN
5.7	JOELHO PVC SOLDÁVEL 90º ÁGUA FRIA 20MM - FORNECIMENTO E INSTALAÇÃO	84,00	UN
5.8	SIFÃO FLEXÍVEL P/ PIA E LAVATÓRIO 3/4X1/2"	42,00	UN
5.9	JOELHO PVC 90º ESGOTO 40MM - FORNECIMENTO E INSTALAÇÃO	84,00	UN
5.10	TUBO PVC PL SÉRIE R P/ ESG. OU ÁGUAS PLUVIAIS PREDIAIS DN 40MM	504,00	M
5.11	TUBO DE PVC SOLDÁVEL, DN 20MM (NBR-5648)	252,00	M
5.12	LUVA PVC SOLDÁVEL / ROSCA PARA ÁGUA FRIA PREDIAL 20MM X 1/2"	42,00	UN
5.13	REVESTIMENTO CERÂMICO PARA PAREDES INTERNAS COM PLACAS TIPO GRÊS OU SEMI-GRÊS DE DIMENSÕES 25X35CM, APLICADA EM AMBIENTES DE ÁREA MAIOR QUE 5M2 ATÉ A ALTURA DE 1,60M	23,52	M2
6	TANQUE DE LAVAR ROUPA		
6.1	TANQUE MONOBLOCO DE GRANITINA OU MARMORITE, MODELO POPULAR COM 1 ESFREGADOR	42,00	UN
6.2	ALVENARIA EM TIJOLO CERÂMICO FURADO 9X19X19CM, 1 VEZ (ESPESSURA 19CM), ASSENTADO EM ARGAMASSA TRAÇO 1:4 (CIMENTO E AREIA MÉDIA NÃO PENEIRADA), PREPARO MANUAL, JUNTA 1CM	139,44	M2
6.3	CHAPISCO RÚSTICO TRAÇO 1:3 (CIMENTO E AREIA GROSSA), ESPESSURA 2CM, PREPARO MANUAL DA ARGAMASSA	139,44	M2
6.4	EMBOÇO, PARA RECEBIMENTO DE CERÂMICA, EM ARGAMASSA TRAÇO 1:2:8 PREPARO MANUAL, APLICADO MANUALMENTE EM FACES INTERNAS DE PAREDES DE AMBIENTES COM ÁREA MAIOR QUE 10M2, ESPESSURA DE 20MM, COM EXECUÇÃO DE TALISCA	139,44	M2
6.5	REBOCO DE ARGAMASSA TRAÇO 1:2 (CAL E AREIA FINA PENEIRADA), ESPESSURA 0,5CM, PREPARO MANUAL DA ARGAMASSA	139,44	M2
6.6	APLICAÇÃO MANUAL DE PINTURA DA TINTA LÁTEX PVA EM PAREDES, DUAS DEMÃOS	139,44	M2
6.7	TORNEIRA PLÁSTICA 1/2" P/ PIA	42,00	UN
6.8	JOELHO PVC SOLDÁVEL 90º ÁGUA FRIA 20MM - FORNECIMENTO E INSTALAÇÃO	84,00	UN
6.9	SIFÃO FLEXÍVEL P/ PIA E LAVATÓRIO 3/4"X1/2"	42,00	UN
6.10	JOELHO PVC 90º ESGOTO 40MM - FORNECIMENTO E INSTALAÇÃO	84,00	UN
6.11	TUBO PVC PL SÉRIE R P/ ESG. OU ÁGUAS PLUVIAIS PREDIAIS DN 40MM	252,00	M
6.12	TUBO DE PVC SOLDÁVEL, DN 20MM (NBR-5648)	252,00	M
6.13	LUVA PVC SOLDÁVEL / ROSCA P/ ÁGUA FRIA PREDIAL 20MM X 1/2"	42,00	UN
6.14	VÁLVULA EM PLÁSTICO BRANCO 1.1/4" X 1.1/2" C/ SAÍDA LISA 40MM P/ TANQUE	42,00	UN
6.15	REVESTIMENTO CERÂMICO PARA PAREDES INTERNAS COM PLACAS TIPO GRÊS OU SEMI-GRÊS DE DIMENSÕES 25X35CM APLICADA EM AMBIENTES DE ÁREA MAIOR QUE 5M2 ATÉ A ALTURA DE 1,60M	23,52	M2
7	CAIXA DE GORDURA		

Este documento encontra-se registrado no Conselho Regional de Engenharia e Agronomia do Estado do Maranhão, vinculado à Certidão nº 818213/2019, em 09/08/2019, emitida em



Certidão nº 818213/2019
15/03/2022, 15:45

Chave de Impressão: ybcdz

O documento neste ato registrado foi emitido em 09/08/2019 e contém 6 folhas

Carlos Miranda de Almeida
Engenheiro Civil
CONFEA: 1102856479





Prefeitura Municipal de Bacuri
Rua Sete de Setembro, N.º 270 - Centro - Bacuri - MA
CEP: 65.270-000
CNPJ (MF): 06.151.419/0001-20

7.1	CAIXA DE GORDURA SIMPLES EM CONCRETO PREMOLDADO DN 40MM COM TAMPA - FORNECIMENTO E INSTALAÇÃO	42,00 UN
B	PLACA DA OBRA	
8	PLACA DE IDENTIFICAÇÃO DA OBRA	
8.1	PLACA DE IDENTIFICAÇÃO DA OBRA	1,00 UN
C	ADMINISTRAÇÃO DA OBRA	
9	TAXA DE ADMINISTRAÇÃO DA OBRA	
9.1	TAXA DE ADMINISTRAÇÃO DA OBRA	1,00 UN

(G). DATA DE INÍCIO DOS SERVIÇOS: 10 de julho de 2018.

(H). DATA DE CONCLUSÃO DOS SERVIÇOS: 10 de janeiro de 2019.

Atestamos, ainda, que os serviços desenvolveram-se satisfatoriamente, obedecendo aos projetos, especificações e normas técnicas, nada havendo que desabone a conduta dessa Empresa.

Bacuri (MA), 12 de julho de 2019.

Carlos Miranda de Almeida
Engenheiro Civil
CONFEA: 1102856479





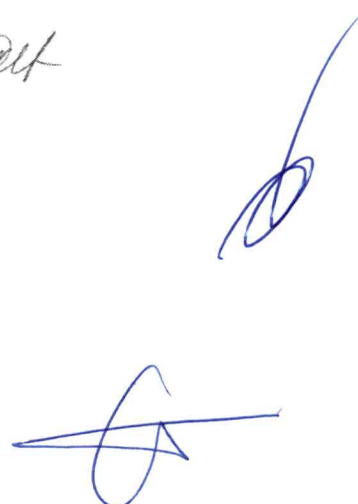

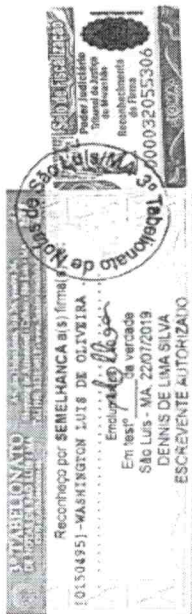

Este documento encontra-se registrado no Conselho Regional de Engenharia e Agronomia do Estado do Maranhão, vinculado à Certidão nº 818213/2019, em 09/08/2019 emitida



Certidão nº 818213/2019
15/03/2022, 15:45

Chave de Impressão: ybcdz

O documento neste ato registrado foi emitido em 09/08/2019 e contém 6 folhas

00077





Certidão de Acervo Técnico - CAT
Resolução Nº 1025 de 30 de Outubro de 2009
Resolução Nº 218 de 29 de Junho de 1973

CREA-MA

CAT COM REGISTRO DE ATESTADO

853241/2021

Atividade concluída

Conselho Regional de Engenharia e Agronomia do Estado do Maranhão

CERTIFICAMOS, em cumprimento ao disposto na Resolução nº 1.025, de 30 de outubro de 2009, do Confea, que consta dos assentamentos deste Conselho Regional de Engenharia e Agronomia do Estado do Maranhão - Crea-MA, o Acervo Técnico do profissional **WILSON PINTO DE MESQUITA FILHO** referente à(s) Anotação(ões) de Responsabilidade Técnica - ART abaixo discriminada(s):

Profissional: **WILSON PINTO DE MESQUITA FILHO**
Registro: **2429D MA MA** RNP: **1103008706**
Título profissional: ENGENHEIRO CIVIL

Número da ART: **MA20180220966** Tipo de ART: OBRA / SERVIÇO Registrada em: 28/11/2018 Baixada em: 27/08/2021
Forma de registro: INICIAL Participação técnica: INDIVIDUAL
Empresa contratada: **MAKIXIMUS EMPREENDIMENTOS LTDA -ME**

Contratante: **Prefeitura Municipal de Santo Amaro do Maranhão** CPF/CNPJ: **01.612.671/0001-76**
Endereço do contratante: PRAÇA Nossa senhora da Conceicao Nº: Sem número
Complemento: Bairro: Centro
Cidade: SANTO AMARO UF: MA CEP: 65190000
Contrato: 59/2018 Celebrado em: 26/11/2018
Valor do contrato: R\$ 414.999,63 Tipo de contratante: Pessoa Jurídica de Direito Público
Ação institucional: Moradia Popular
Endereço da obra/serviço: PRAÇA Nossa senhora da Conceicao Nº: Sem número
Complemento: Bairro: Centro
Cidade: SANTO AMARO UF: MA CEP: 65190000
Data de início: 03/12/2018 Conclusão efetiva: 03/12/2019
Finalidade: Saúde
Proprietário: Prefeitura Municipal de Santo Amaro do Maranhão CPF/CNPJ: 01.612.671/0001-76

Atividade Técnica: **7 - EXECUÇÃO #A0106 - EDIFICIOS DE ALVENARIA P/ FINS RESIDENCIAIS 53 - EXECUCAO 41.00 unidade;**

Observações

Art de execucao kit sanitários Santo Amaro do Maranhão

Informações Complementares

CERTIFICAMOS, finalmente, que se encontra vinculado à presente Certidão de Acervo Técnico – CAT, o atestado contendo 5 folha(s), expedido pelo contratante da obra/serviço, a quem cabe a responsabilidade pela veracidade e exatidão das informações nele constantes.

Certidão de Acervo Técnico nº 853241/2021
03/09/2021, 10:26
ZZawy

A Certidão de Acervo Técnico (CAT) à qual o atestado está vinculado constituirá prova da capacidade técnico-profissional da pessoa jurídica somente se o responsável técnico indicado estiver ou venha a ser integrado ao seu quadro técnico por meio de declaração entregue no momento da habilitação ou da entrega das propostas.

Certificamos que se encontra vinculado à presente CAT o atestado apresentado em cumprimento à Lei nº 8.666/93, expedido pela pessoa jurídica contratante, a quem cabe a responsabilidade pela veracidade e exatidão das informações nele constantes. É de responsabilidade deste Conselho a verificação da atividade profissional em conformidade com a Lei nº 5.194/66 e Resoluções do Conselho Federal de Engenharia e Agronomia - CONFEA.

Esta certidão perderá a validade, caso ocorra qualquer alteração posterior dos elementos cadastrais nela contidos.

Fica(m) Excluído(s), no entanto, o(s) serviço(s) cujas atribuições não competem ao(s) profissional(is) em questão.

A autenticidade desta Certidão pode ser verificada em: <https://crea-ma.sitac.com.br/publico/>, com a chave: ZZawy

00078

Conselho Regional de Engenharia e Agronomia do Estado do Maranhão

Avenida dos Holandeses, Quadra 35, Lote 8, Calhau, São Luis/MA
Tel: + 55 (98) 2106-8300 Fax: + 55 (98) 2106-8300 E-mail: faleconosco@creama.org.br

CREA-MA
Conselho Regional de Engenharia e
Agronomia do Estado do Maranhão



Impresso em: 15/03/2022, às 15:50.



ATESTADO DE CAPACIDADE TÉCNICA E OPERACIONAL

Atestamos para fins de comprovação de capacidade técnica e operacional junto às Repartições Públicas Federais, Estaduais, Municipais e Autárquicas, Empresas de Economia Mista e Entidades Privadas, que a Empresa ENTEC EMPREENDIMENTOS EIRELI, Empresa de Construção Civil em Geral, com inscrição no CNPJ/MF sob o N.º 19.543.790/0001-80, sediada na Rua Poção de Pedras, N.º 10, no Bairro Quintas do Calhau, na Cidade de São Luís, no Estado do Maranhão, executou e concluiu os serviços e obras a seguir relacionados na **IMPLANTAÇÃO DE MELHORIAS SANITÁRIAS DOMICILIARES – MSD'S, NO MUNICÍPIO DE SANTO AMARO (MA)**, de acordo com a o **CONTRATO N.º 59/2018- PMSAM**, assinado em 26 de Novembro de 2.018 conjuntamente com a **PREFEITURA MUNICIPAL DE SANTO AMARO, ESTADO DO MARANHÃO**, por intermédio da sua **SECRETARIA DE SAÚDE DA PREFEITURA MUNICIPAL**, com inscrição no CNPJ/MF sob o N.º 14.079.278/0001-00, situada à Praça Nossa Senhora da Conceição, s/n, Centro, e conforme as características a seguir relacionadas:

- (A) **RESPONSÁVEL TÉCNICO:** Wilson Pinto de Mesquita Filho.
Engenheiro Civil.
Registro Estadual - CREA N.º 1103008706-MA.
Registro Nacional - CONFEA N.º 110300870-6.
- (B) **DENOMINAÇÃO:** Execução da Implantação de 41 (Quarenta e uma) Melhorias Sanitárias Domiciliares – MSD'S.
- (C) **LOCALIZAÇÃO:** Município de Santo Amaro – Estado do Maranhão.
- (D) **TIPO DE CONTRATO:** Contrato sob o regime de "empreitada por preço global".
- (E) **NATUREZA DA OBRA:** Execução de serviços de implantação de melhorias sanitárias domiciliares.
- (F) **PRINCIPAIS ATIVIDADES REALIZADAS:**

A MELHORIAS SANITÁRIAS DOMICILIARES - MSD'S (PARA 41 UNIDADES)

1.0	BANHEIRO		
1.1	SERVIÇOS PRELIMINARES		
1.1.1	LOCAÇÃO CONVENCIONAL DE OBRA, ATRAVÉS DE GABARITO DE TÁBUAS CORRIDAS PONTALETADAS, SEM REAPROVEITAMENTO	261,58	M2
1.1.2	ESCAVAÇÃO MANUAL EM SOLO, PROFUNDIDADE ATÉ 1,50M	27,47	M3
1.2	FUNDAÇÕES		
1.2.1	ALICERCE EM PEDRA BRUTA ARGAMASSADA, SEÇÃO DE (30X30)CM	23,78	M3
1.2.2	BALDRAME EM ALVENARIA DOBRADA DE TIJOLO CERÂMICO COM FUROS	11,89	M3
1.3	ALVENARIA DE VEDAÇÃO		
1.3.1	ALVENARIA EM TIJOLO CERÂMICO FURADO 9X19X19CM, 1 VEZ (ESPESSURA 19CM), ASSENTADO EM ARGAMASSA TRAÇO 1:4 (CIMENTO E AREIA MÉDIA NÃO FENEIRADA), PREPARO MANUAL, JUNTA 1CM	682,15	M2
1.3.2	COBOGÓ DE CONCRETO (ELEMENTO VAZADO), 7X50X50CM ASSENTADO COM ARGAMASSA TRAÇO 1:4 (CIMENTO E AREIA)	10,25	M2
1.4	PAVIMENTAÇÃO		
1.4.1	CONTRAPISO/PLASTRO DE CONCRETO NÃO-ESTRUTURAL, E=5CM, PREPARO COM BETONEIRA	81,18	M2
1.4.2	REVESTIMENTO CERÂMICO PARA PISO COM PLACAS TIPO GRÊS DE DIMENSÕES 35X35CM APLICADA EM AMBIENTES DE ÁREA MENOR QUE 5M2. AF 06/2014	132,02	M2
1.5	COBERTURA		
1.5.1	ESTRUTURA EM MADEIRA APARELHADA, PARA TELHA CERÂMICA, APOIADA EM PAREDE	223,86	M2
1.5.2	COBERTURA EM TELHA CERÂMICA TIPO CANAL, COM CALÇAMENTO E BEIRA BICA	223,86	M2

Praça Nossa Senhora da Conceição, s/n, centro, Santo Amaro do Maranhão/MA - CEP 65.195-000 Tel.: (98) 3369-1173

Luziane Lopes Rodrigues Lisboa
Luziane Lopes Rodrigues Lisboa
Prefeita Municipal
Santo Amaro-MA

Este documento encontra-se registrado no Conselho Regional de Engenharia e Agronomia do Estado do Maranhão, vinculado à Certidão nº 853241/2021, em 03/09/2021 emitida em



Certidão nº 853241/2021
15/03/2022, 15:50
Chave de Impressão: ZZaw

O documento neste ato registrado foi emitido em 09/2021 e contém 5 folhas

Wilson Pinto de Mesquita Filho
Wilson Pinto de Mesquita Filho
Engenheiro Civil
CREA: 1805153033

[Handwritten signature]

[Handwritten signature]

[Handwritten signature]





1.6	REVESTIMENTO DE PAREDES	
1.6.1	CHAPISCO RÚSTICO TRAÇO 1:3 (CIMENTO E AREIA GROSSA), ESPESSURA 2CM, PREPARO MANUAL DA ARGAMASSA	1.090,80 M2
1.6.2	EMBOCO, PARA RECEBIMENTO DE CERÂMICA, EM ARGAMASSA TRAÇO 1:2:8 PREPARO MANUAL, APLICADO MANUALMENTE EM FACES INTERNAS DE PAREDES DE AMBIENTES COM ÁREA MAIOR QUE 10M2, ESPESSURA DE 20MM, COM EXECUÇÃO DE TALISCA	1.090,80 M2
1.6.3	REBOCO ARGAMASSA TRAÇO 1:2 (CAL E AREIA FINA PENEIRADA), ESPESSURA 0,5CM, PREPARO MANUAL DA ARGAMASSA	1.090,80 M2
1.6.4	REVESTIMENTO CERÂMICO PARA PAREDES INTERNAS COM PLACAS TIPO GRÉS OU SEMI-GRÉS DE DIMENSÕES 40X40CM APLICADA EM AMBIENTES DE ÁREA MAIOR QUE 5M2 ATÉ A ALTURA DE 1,80M	463,80 M2
1.7	CALÇADA	
1.7.1	ESCAVAÇÃO MANUAL EM SOLO, PROFUNDIDADE ATÉ 1,50M	4,92 M3
1.7.2	ALICERCE E BALDRAME EM ALVENARIA DE 1 VEZ DE TUDO CERÂMICO	14,35 M3
1.7.3	REATERRO COMPACTADO MANUALMENTE	13,53 M3
1.7.4	CONTRAPISO/LASTRO DE CONCRETO NÃO-ESTRUTURAL, E=5CM, PREPARO COM BETONEIRA	67,24 M2
1.7.5	PISO CIMENTADO TRAÇO 1:3 (CIMENTO E AREIA) ACABAMENTO LISO ESPESSURA 2CM, PREPARO MANUAL DA ARGAMASSA	100,86 M2
1.8	ESQUADRIA	
1.8.1	PORTA EM CHAPA DE FERRO TIPO SASAZAKI (0,80X2,10)M, ESP.=10MM, INCLUINDO CAIXA, DOBRADIÇAS E FECHADURA	41,00 UN
1.9	SUPOORTE DE APOIO PARA O RESERVATÓRIO ELEVADO	
1.9.1	LAJE DE CONCRETO ARMADO 1:3:4 (CIMENTO, AREIA E BRITA) COM FERROS CA 80 DE 4,8MM	1,23 M3
1.10	INSTALAÇÕES HIDRÁULICAS	
1.10.1	PONTO DE ÁGUA FRIA EMBUTIDO, EM TUBOS E CONEXÕES DE PVC RÍGIDO SOLDÁVEL, PARA RESERVATÓRIO ELEVADO (INCLUINDO TUBULAÇÕES DE ALIMENTAÇÃO, DISTRIBUIÇÃO E DESCARGA E EXTRAVASOR COM REGISTROS)	41,00 UN
1.10.2	PONTO DE ÁGUA FRIA EMBUTIDO, EM TUBOS E CONEXÕES DE PVC RÍGIDO SOLDÁVEL, PARA LAVATÓRIO	41,00 UN
1.10.3	PONTO DE ÁGUA FRIA EMBUTIDO, EM TUBOS E CONEXÕES DE PVC RÍGIDO SOLDÁVEL, PARA CAIXA DE DESCARGA EXTERNA	41,00 UN
1.10.4	TORNEIRA PARA LAVATÓRIO EM PVC	41,00 UN
1.10.5	CHUVEIRO COMUM EM PLÁSTICO BRANCO, COM CANO	41,00 UN
1.10.6	REGISTRO DE PRESSÃO BRUTO	41,00 UN
1.10.7	PONTO DE ÁGUA FRIA EMBUTIDO, EM TUBOS E CONEXÕES DE PVC RÍGIDO SOLDÁVEL, PARA CHUVEIRO	41,00 UN
1.11	INSTALAÇÕES SANITÁRIAS	
1.11.1	PONTO DE ESGOTO EMBUTIDO PARA LAVATÓRIO, EM TUBOS E CONEXÕES DE PVC RÍGIDO SOLDÁVEL, DIÂMETRO 40MM, INCLUSIVE, INTERLIGAÇÃO A CAIXA SIFONADA	41,00 UN
1.11.2	PONTO DE ESGOTO EMBUTIDO PARA VASO SANITÁRIO, EM TUBOS E CONEXÕES DE PVC RÍGIDO SOLDÁVEL, DIÂMETRO 100MM, INCLUSIVE, COLUNA DE VENTILAÇÃO, LIGAÇÃO PARA O TANQUE SÉPTICO E DESTÉ PARA O SUMIDOURO E CONEXÕES	41,00 UN
1.11.3	CAIXA SIFONADA COM GRELHA, EM PVC RÍGIDO SOLDÁVEL, MEDINDO (100X100)MM, INCLUSIVE, INTERLIGAÇÃO A CAIXA DE INSPEÇÃO	41,00 UN
1.11.4	CAIXA DE INSPEÇÃO EM ALVENARIA, TAMPA DE CONCRETO, MEDINDO (35X35X35)CM, REVESTIDA COM ARGAMASSA DE CIMENTO E AREIA NO TRAÇO 1:3	41,00 UN
1.12	LOUÇAS E ACESSÓRIOS SANITÁRIOS	
1.12.1	VASO SANITÁRIO SIFONADO DE LOUÇA BRANCA PADRÃO POPULAR, COM CONJUNTO PARA FIXAÇÃO PARA VASO SANITÁRIO COM PARAFUSO, ARRUELA E BUCHA - FORNECIMENTO E INSTALAÇÃO	41,00 UN
1.12.2	CAIXA DE DESCARGA PLÁSTICA DE SOBREPOR (EXTERNA), COM TUBO DE DESCARGA E ENGATE FLEXÍVEL	41,00 UN
1.12.3	LAVATÓRIO LOUÇA BRANCO SUSPENSO 26,5X39CM OU EQUIVALENTE PADRÃO POPULAR - FORNECIMENTO E INSTALAÇÃO	41,00 UN
1.13	INSTALAÇÃO ELÉTRICA	
1.13.1	PONTO DE LUZ	41,00 UN

Praça Nossa Senhora da Conceição, s/n, centro, Santo Amaro do Maranhão/MA - CEP 65.195-000 Tel.: (98) 3369-1173

Luziane Lopes Rodrigues Lisboa
Luziane Lopes Rodrigues Lisboa
 Prefeita Municipal
 Santo Amaro-MA

Este documento encontra-se registrado no Conselho Regional de Engenharia e Agronomia do Estado do Maranhão, vinculado à Certidão nº 853241/2021, em 03/09/2021 em



Certidão nº 853241/2021

15/03/2022, 15:50

Chave de Impressão: ZZaw

O documento neste ato registrado foi emitido em 03/09/2021 e contém 5 folhas

00079





1.14	PINTURAS	906,10	M2
1.14.1	APLICAÇÃO MANUAL DE PINTURA COM TINTA LÁTEX PVA EM PAREDES, DUAS DEMÃOS	129,15	M2
1.14.2	PINTURA A ÓLEO, DUAS DEMÃOS		
1.15	CADA DE INSPEÇÃO		
1.15.1	LOCAÇÃO SIMPLES DE CONSTRUÇÃO SEM GABARITO DE MADEIRA	17,22	M2
1.15.2	ESCAVAÇÃO MANUAL EM SOLO, PROFUNDIDADE ATÉ 1,50M	6,97	M3
1.16.3	ALVENARIA EM TIJOLO CERÂMICO FURADO 9X19X19CM, 1 VEZ (ESPESSURA 19CM), ASSENTADO EM ARGAMASSA TRAÇO 1:4 (CIMENTO E AREIA MÉDIA NÃO PENEIRADA), PREPARO MANUAL JUNTA 1CM	29,52	M2
1.15.4	CHAPISCO RÚSTICO TRAÇO 1:3 (CIMENTO E AREIA GROSSA), ESPESSURA 2CM, PREPARO MANUAL DA ARGAMASSA	29,52	M2
1.15.5	EMBOÇO, PARA RECEBIMENTO DE CERÂMICA, EM ARGAMASSA TRAÇO 1:2:8 PREPARO MANUAL, APLICADO MANUALMENTE EM FACES INTERNAS DE PAREDES DE AMBIENTES COM ÁREA MAIOR QUE 10M2, ESPESSURA DE 20MM, COM EXECUÇÃO DE TALISCA	29,52	M2
1.15.6	REBOCO ARGAMASSA TRAÇO 1:2 (CAL E AREIA FINA PENEIRADA), ESPESSURA 0,5CM, PREPARO MANUAL DA ARGAMASSA	29,52	M2
1.15.7	LAJE DE CONCRETO ARMADO PREMOLDADA DE (0,50X0,50)M, COM FERRO CA60 DE 4,8MM	0,41	M3
1.15.8	CONTRAPISO/LASTRO DE CONCRETO NÃO-ESTRUTURAL, E=5CM, PREPARO COM BETONEIRA	6,56	M2
1.15.9	PISO CIMENTADO TRAÇO 1:3 (CIMENTO E AREIA) ACABAMENTO LISO ESPESSURA 2CM, PREPARO MANUAL DA ARGAMASSA	6,56	M2
1.15.10	REATERRO COMPACTADO MANUALMENTE	6,97	M3
2.0	RESERVATÓRIO DE 310 LITROS		
2.1	AQUISIÇÃO E INSTALAÇÃO DE RESERVATÓRIO DE POLIETILENO, C/ CAP. 310 LITROS, INCLUINDO INSTALAÇÕES EM PVC RÍGIDO SOLDÁVEL DE ALIMENTAÇÃO, DISTRIBUIÇÃO, EXTRAVASOR, TORNEIRA DE BOIA, REGISTROS E CONEXÕES EM PVC DE 1/2"	41,06	UN
3.0	FOSSA SÉPTICA		
3.1	LOCAÇÃO SIMPLES DE CONSTRUÇÃO SEM GABARITO DE MADEIRA	122,59	M2
3.2	ESCAVAÇÃO MANUAL EM SOLO, PROFUNDIDADE ATÉ 1,50M	202,13	M3
3.3	ALVENARIA EM TIJOLO CERÂMICO FURADO 9X19X19CM, 1 VEZ (ESPESSURA 19CM), ASSENTADO EM ARGAMASSA TRAÇO 1:4 (CIMENTO E AREIA MÉDIA NÃO PENEIRADA), PREPARO MANUAL JUNTA 1CM	405,90	M2
3.4	CHAPISCO RÚSTICO TRAÇO 1:3 (CIMENTO E AREIA GROSSA), ESPESSURA 2CM, PREPARO MANUAL DA ARGAMASSA	405,90	M2
3.5	EMBOÇO, PARA RECEBIMENTO DE CERÂMICA, EM ARGAMASSA TRAÇO 1:2:8 PREPARO MANUAL, APLICADO MANUALMENTE EM FACES INTERNAS DE PAREDES DE AMBIENTES COM ÁREA MAIOR QUE 10M2, ESPESSURA DE 20MM, COM EXECUÇÃO DE TALISCA	405,90	M2
3.6	REBOCO ARGAMASSA TRAÇO 1:2 (CAL E AREIA FINA PENEIRADA), ESPESSURA 0,5CM, PREPARO MANUAL DA ARGAMASSA	405,90	M2
3.7	LAJE DE CONCRETO ARMADO 1:3:4 (CIMENTO, AREIA E BRITA) COM FERROS CA 60 DE 4,8MM	6,15	M3
3.8	CONTRAPISO/LASTRO DE CONCRETO NÃO ESTRUTURAL, E=5CM, PREPARO COM BETONEIRA	82,00	M2
3.9	PISO CIMENTADO TRAÇO 1:3 (CIMENTO E AREIA) ACABAMENTO LISO, ESPESSURA 2CM, PREPARO MANUAL DA ARGAMASSA	82,00	M2
3.10	TUBOS E CONEXÕES PARA ESGOTO EM PVC 100MM	82,00	UN
3.11	REATERRO COMPACTADO MANUALMENTE	6,15	M3
4.0	SUMIDOURO		
4.1	LOCAÇÃO SIMPLES DE CONSTRUÇÃO SEM GABARITO DE MADEIRA	46,33	M2
4.2	ESCAVAÇÃO MANUAL EM SOLO, PROFUNDIDADE ATÉ 1,50M	92,66	M3
4.3	ALVENARIA EM TIJOLO CERÂMICO FURADO 9X19X19CM, 1 VEZ (ESPESSURA 19CM), ASSENTADO EM ARGAMASSA TRAÇO 1:4 (CIMENTO E AREIA MÉDIA NÃO PENEIRADA), PREPARO MANUAL JUNTA 1CM	257,48	M2
4.4	LAJE DE CONCRETO ARMADO 1:3:4 (CIMENTO, AREIA E BRITA) COM FERROS CA 60 DE 4,8MM	7,05	M3
4.5	TUBOS E CONEXÕES PARA ESGOTO EM PVC 100MM	82,00	UN
4.6	REATERRO COMPACTADO MANUALMENTE	2,87	M3
4.7	LEITO FILTRANTE - FORNECIMENTO E ENCHIMENTO COM BRITA N.º 4	9,43	M3
5.0	FILTRO DOMÉSTICO COMUM DE BARRO ASSADO		
5.1	DISTRIBUIÇÃO DE UM FILTRO COMUM DE BARRO ASSADO ACOMPANHADO DE TRÊS VELAS E TORNEIRA PRÓPRIA PARA FILTRO	41,06	UN

Dirceu Sotero R. Maranhão
Engenheiro Civil
CREA: 1808153033

Luziane Lopes Rodrigues List
Luziane Lopes Rodrigues List
Prefeita Municipal
Santo Amaro-MA

Praça Nossa Senhora da Conceição, s/n, centro, Santo Amaro do Maranhão/MA - CEP 65.195.000

Este documento encontra-se registrado no Conselho Regional de Engenharia e Agronomia do Estado do Maranhão, vinculado à Certidão nº 853241/2021, emitida em 03/09/2021



Certidão nº 853241/2021
15/03/2022, 15:50
Chave de Impressão: ZZawj

O documento neste ato registrado foi emitido em 15/03/2022 e contém 5 folhas





6.0	PIA DE COZINHA	
6.1	ALVENARIA EM TIJOLOS CERAMICOS FURADOS 10X20X20CM, 1/2 VEZ, ASSENTADO EM ARGAMASSA 1:4 (CIMENTO E AREIA)	136,12 M2
6.2	CHAPISCO RUSTICO TRAÇO 1:3 (CIMENTO E AREIA GROSSA), ESPESSURA 2CM, PREPARO MANUAL DA ARGAMASSA	136,12 M2
6.3	EMBOÇO, PARA RECEBIMENTO DE CERÂMICA, EM ARGAMASSA TRAÇO 1:2:8 PREPARO MANUAL, APLICADO MANUALMENTE EM FACES INTERNAS DE PAREDES DE AMBIENTES COM ÁREA MAIOR QUE 10M2, ESPESSURA DE 20MM, COM EXECUÇÃO DE TALISCA	136,12 M2
6.4	REBOCO ARGAMASSA TRAÇO 1:2 (CAL E AREIA FINA PENEIRADA), ESPESSURA 0,5CM, PREPARO MANUAL DA ARGAMASSA	136,12 M2
6.5	PIA DE AÇO INOXIDÁVEL 130X0,60CM COM 1 CUBA	41,00 UN
6.6	TORNEIRA PLÁSTICA 1/2" P/ PIA	41,00 UN
6.7	JOELHO PVC SOLDÁVEL 90° ÁGUA FRIA 20MM - FORNECIMENTO E INSTALAÇÃO	82,00 UN
6.8	SIFÃO FLEXÍVEL P/ PIA E LAVATÓRIO 3/4X1/2"	41,00 UN
6.9	JOELHO PVC 90° ESGOTO 40MM - FORNECIMENTO E INSTALAÇÃO	82,00 UN
6.10	TUBO PVC PL. SÉRIE R P/ ESG. OU ÁGUAS PLUVIAIS PREDIAIS DN 40MM	492,00 M
6.11	TUBO DE PVC SOLDÁVEL, DN = 20MM (NBR-5648)	246,00 M
6.12	LUVA PVC SOLDÁVEL / ROSCA P/ ÁGUA FRIA PREDIAL 20MM X 1/2"	41,00 UN
6.13	VÁLVULA EM PLÁSTICO BRANCO 1.1/4" X 1.1/2" C/ SAÍDA LISA 40MM P/ TANQUE	41,00 UN
6.14	REVESTIMENTO CERÂMICO PARA PAREDES INTERNAS COM PLACAS TIPO GRÊS OU SEMI-GRÊS DE DIMENSÕES 25X35CM, APLICADA EM AMBIENTES DE ÁREA MAIOR QUE 5M2 ATÉ A ALTURA DE 1,60M	22,96 M2
7.0	TANQUE DE LAVAR ROUPAS	
7.1	TANQUE MONOBLOCO DE GRANITINA OU MARMORITE, MODELO POPULAR COM 1 ESFREGADOR	41,00 UN
7.2	ALVENARIA EM TIJOLOS CERAMICOS FURADOS 10X20X20CM, 1/2 VEZ, ASSENTADO EM ARGAMASSA 1:4 (CIMENTO E AREIA)	136,12 M2
7.3	CHAPISCO RUSTICO TRAÇO 1:3 (CIMENTO E AREIA GROSSA), ESPESSURA 2CM, PREPARO MANUAL DA ARGAMASSA	136,12 M2
7.4	EMBOÇO, PARA RECEBIMENTO DE CERÂMICA, EM ARGAMASSA TRAÇO 1:2:8 PREPARO MANUAL, APLICADO MANUALMENTE EM FACES INTERNAS DE PAREDES DE AMBIENTES COM ÁREA MAIOR QUE 10M2, ESPESSURA DE 20MM, COM EXECUÇÃO DE TALISCA	136,12 M2
7.5	REBOCO ARGAMASSA TRAÇO 1:2 (CAL E AREIA FINA PENEIRADA), ESPESSURA 0,5CM, PREPARO MANUAL DA ARGAMASSA	136,12 M2
7.6	APLICAÇÃO MANUAL DE PINTURA COM TINTA LÁTEX PVA EM PAREDES, DUAS DEMÃO	136,12 M2
7.7	TORNEIRA PLÁSTICA 1/2" P/ PIA	41,00 UN
7.8	JOELHO PVC SOLDÁVEL 90° ÁGUA FRIA 20MM - FORNECIMENTO E INSTALAÇÃO	82,00 UN
7.9	SIFÃO FLEXÍVEL P/ PIA E LAVATÓRIO 3/4X1/2"	41,00 UN
7.10	JOELHO PVC 90° ESGOTO 40MM - FORNECIMENTO E INSTALAÇÃO	82,00 UN
7.11	TUBO PVC PL. SÉRIE R P/ ESG. OU ÁGUAS PLUVIAIS PREDIAIS DN 40MM	246,00 M
7.12	TUBO DE PVC SOLDÁVEL, DN = 20MM (NBR-5648)	246,00 M
7.13	LUVA PVC SOLDÁVEL / ROSCA P/ ÁGUA FRIA PREDIAL 20MM X 1/2"	41,00 UN
7.14	VÁLVULA EM PLÁSTICO BRANCO 1.1/4" X 1.1/2" C/ SAÍDA LISA 40MM P/ TANQUE	41,00 UN
7.15	REVESTIMENTO CERÂMICO PARA PAREDES INTERNAS COM PLACAS TIPO GRÊS OU SEMI-GRÊS DE DIMENSÕES 25X35CM APLICADA EM AMBIENTES DE ÁREA MAIOR QUE 5M2 ATÉ A ALTURA DE 1,60M	22,96 M2
8.0	CAIXA DE GORDURA	
8.1	CAIXA DE GORDURA SIMPLES EM CONCRETO PRÉ-MOLDADO DN 40MM COM TAMPA - FORNECIMENTO E INSTALAÇÃO	41,00 UN
8	PLACA DA OBRA	
9.0	PLACA DA OBRA	
9.1	PLACA DE OBRA EM CHAPA DE AÇO GALVANIZADO	1,00 UN

Dionísio Sávio R. Maranhão
Engenheiro Civil
CREA: 1806103033

Luiziane Lopes Rodrigues List
Luiziane Lopes Rodrigues List
Prefeita Municipal
Santo Amaro-MA

Praça Nossa Senhora da Conceição, s/n, centro. Santo Amaro do Maranhão/MA - CEP 65.195-000
Tel.: (98) 3369-1173 <http://www.santoamaro.ma.gov.br>

Este documento encontra-se registrado no Conselho Regional de Engenharia e Agronomia do Estado do Maranhão, vinculado à Certidão nº 853241/2021, em 03/09/2021, em



Certidão nº 853241/2021

15/03/2022, 15:50

Chave de Impressão: ZZaw

O documento neste ato registrado foi emitido em 03/09/2021 e contém 5 folhas

00030





- (G). DATA DE INÍCIO DOS SERVIÇOS: 03 de Dezembro de 2018.
- (H). DATA DE CONCLUSÃO DOS SERVIÇOS: 06 de Março de 2020.

Atestamos, ainda, que os serviços foram desenvolvidos satisfatoriamente, obedecendo aos projetos, especificações e normas técnicas, nada havendo que desabone a conduta dessa Empresa.

[Handwritten Signature]
Dionísio Sávio R. Maranhão
Engenheiro Civil
CREA: 1806153033

[Handwritten Signature]
Luziane Lopes Rodrigues Lisboa
Prefeita Municipal
Santo Amaro-MA

Este documento encontra-se registrado no Conselho Regional de Engenharia e Agronomia do Estado do Maranhão, vinculado à Certidão nº 853241/2021, em 03/09/2021 emitida



[Handwritten Signature]

Certidão nº 853241/2021
15/03/2022, 15:50

Chave de Impressão: ZZaww
O documento neste ato registrado foi emitido em 09/09/2021 e contém 5 folhas

Praça Nossa Senhora da Conceição, s/n, centro, Santo Amaro do Maranhão/MA - CEP 65.195-000
Tel.: (081) 2140-1172 <http://www.santoamaro.ma.gov.br>

[Handwritten Signature]

[Handwritten Signature]





Certidão de Acervo Técnico - CAT
Resolução Nº 1025 de 30 de Outubro de 2009
Resolução Nº 218 de 29 de Junho de 1973

CREA-MA

CAT COM REGISTRO DE ATESTADO

863663/2022

Conselho Regional de Engenharia e Agronomia do Estado do Maranhão

Atividade concluída

CERTIFICAMOS, em cumprimento ao disposto na Resolução nº 1.025, de 30 de outubro de 2009, do Confea, que consta dos assentamentos deste Conselho Regional de Engenharia e Agronomia do Estado do Maranhão - Crea-MA, o Acervo Técnico do profissional **LOURENCO RODRIGUES LEITE** referente à(s) Anotação(ões) de Responsabilidade Técnica - ART abaixo discriminada(s):

Profissional: **LOURENCO RODRIGUES LEITE**
Registro: **1115776908MA** RNP: **1115776908**
Título profissional: ENGENHEIRO CIVIL

Número da ART: **MA20220517979** Tipo de ART: OBRA / SERVIÇO Registrada em: 07/04/2022 Baixada em: 07/04/2022
Forma de registro: SUBSTITUIÇÃO Participação técnica: INDIVIDUAL
Empresa contratada: **ENTEC EMPREENDIMENTOS EIRELI**

Contratante: **PREFEITURA MUNICIPAL DE PASSAGEM FRANCA** CPF/CNPJ: **10.438.570/0001-11**
Endereço do contratante: PRAÇA PRESIDENTE MEDICE Nº: 503
Complemento: Bairro: CENTRO
Cidade: PASSAGEM FRANCA UF: MA CEP: 65680000
Contrato: 116/2021 Celebrado em: 29/12/2021
Valor do contrato: R\$ 1.857.999,26 Tipo de contratante: Pessoa Jurídica de Direito Público
Ação institucional: Agricultura familiar
Endereço da obra/serviço: AVENIDA SANTOS DUMONT Nº: S/N
Complemento: Bairro: Mutirão
Cidade: PASSAGEM FRANCA UF: MA CEP: 65680000
Coordenadas Geográficas: -6.180635, -43.781994
Data de início: 17/01/2022 Conclusão efetiva: 29/05/2022
Finalidade: SEM DEFINIÇÃO
Proprietário: PREFEITURA MUNICIPAL DE PASSAGEM FRANCA CPF/CNPJ: 10.438.570/0001-11

Atividade Técnica: **16 - Execução CONSTRUÇÃO CIVIL > EDIFICAÇÕES > DE EDIFICAÇÃO > #1.1.1.1 - DE ALVENARIA 49 - Execução de obra 1.00 unidade;**

Observações

EXECUÇÃO DE REFORMA DE UBS NO MUNICIPIO DE PASSAGEM FRANCA

Informações Complementares

- O Atestado está registrado apenas para atividades técnicas constantes da ART, NÃO SENDO CONTEMPLADAS NESTE REGISTRO os itens 7.41, 7.42 e 7.43 REFERENTES A ILUMINAÇÃO PÚBLICA, por se tratar de atividade fora da atribuição do profissional.

CERTIFICAMOS, finalmente, que se encontra vinculado à presente Certidão de Acervo Técnico - CAT, o atestado contendo 8 folha(s), expedido pelo contratante da obra/serviço, a quem cabe a responsabilidade pela veracidade e exatidão das informações nele constantes.

Certidão de Acervo Técnico nº 863663/2022
12/04/2022, 12:40
cB19z

A Certidão de Acervo Técnico (CAT) à qual o atestado está vinculado constituirá prova da capacidade técnico-profissional da pessoa jurídica somente se o responsável técnico indicado estiver ou venha a ser integrado ao seu quadro técnico por meio de declaração entregue no momento da habilitação ou da entrega das propostas.

Certificamos que se encontra vinculado à presente CAT o atestado apresentado em cumprimento à Lei nº 8.666/93, expedido pela pessoa jurídica contratante, a quem cabe a responsabilidade pela veracidade e exatidão das informações nele constantes. É de responsabilidade deste Conselho a verificação da atividade profissional em conformidade com a Lei nº 5.194/66 e Resoluções do Conselho Federal de Engenharia e Agronomia - CONFEA.

Esta certidão perderá a validade, caso ocorra qualquer alteração posterior dos elementos cadastrais nela contidos.

Fica(m) Excluído(s), no entanto, o(s) serviço(s) cujas atribuições não competem ao(s) profissional(is) em questão.

A autenticidade desta Certidão pode ser verificada em: <https://crea-ma.sitac.com.br/publico/>, com a chave: cB19z

00081

Conselho Regional de Engenharia e Agronomia do Estado do Maranhão

Avenida dos Holandeses, Quadra 35, Lote 8, Calhau, São Luis/MA
Tel: + 55 (98) 2106-8300 Fax: + 55 (98) 2106-8300 E-mail: faleconosco@creama.org.br

CREA-MA
Conselho Regional de Engenharia e Agronomia do Estado do Maranhão





Anotação de Responsabilidade Técnica - ART
Lei nº 6.496, de 7 de dezembro de 1977

CREA-MA

ART OBRA / SERVIÇO
Nº MA20220516717

Conselho Regional de Engenharia e Agronomia do Estado do Maranhão

INICIAL

1. Responsável Técnico
MATHEUS VASCONCELOS MIRANDA
Título profissional: ENGENHEIRO CIVIL
RNP: 1920675094
Registro: 128681MA

2. Dados do Contrato
Contratante: PREFEITURA MUNICIPAL DE PASSAGEM FRANCA
PRAÇA PRESIDENTE MEDICE
Complemento: Bairro: CENTRO
Cidade: PASSAGEM FRANCA UF: MA CEP: 65680000
CPF/CNPJ: 10.438.570/0001-11
Nº: 503
CEP: 65680000
Contrato: 116/2021 Celbrado em: 29/12/2021
Valor: R\$ 1.957.999,26 Tipo de contratante: Pessoa Jurídica de Direito Público
Ação Institucional: Outros

3. Dados da Obra/Serviço
PRAÇA PRESIDENTE MEDICE Nº: 503
Complemento: Bairro: CENTRO
Cidade: PASSAGEM FRANCA UF: MA CEP: 65680000
Data de Início: 03/02/2022 Previsão de término: 29/05/2022 Coordenadas Geográficas: -6.180635, -43.781994
Finalidade: SEM DEFINIÇÃO Código: Não Especificado
Proprietário: PREFEITURA MUNICIPAL DE PASSAGEM FRANCA CPF/CNPJ: 10.438.570/0001-11

4. Atividade Técnica
18 - Fiscalização
66 - Laudo > CONSTRUÇÃO CIVIL > EDIFICAÇÕES > DE EDIFICAÇÃO > #1.1.1.1 - DE ALVENARIA
Quantidade: 1,00
Unidade: un

Após a conclusão das atividades técnicas o profissional deve proceder a baixa desta ART

5. Observações
ART DE LAUDO DA REFORMA DE UBS NO MUNICIPIO DE PASSAGEM FRANCA

6. Declarações
- Cláusula Compromissória: Qualquer conflito ou litígio originado do presente contrato, bem como sua interpretação ou execução, será resolvido por arbitragem, de acordo com a Lei no. 9.307, de 23 de setembro de 1996, por meio do Centro de Mediação e Arbitragem - CMA vinculado ao Crea-MA, nos termos do respectivo regulamento de arbitragem que, expressamente, as partes declaram concordar.

7. Entidade de Classe
SEM INDICAÇÃO DE ENTIDADE DE CLASSE

8. Assinaturas
Declaro serem verdadeiras as informações acima
Local de data de
MATEUS VASCONCELOS MIRANDA - CPF: 045.089.463-05
PREFEITURA MUNICIPAL DE PASSAGEM FRANCA - CNPJ: 10.438.570/0001-11

9. Informações
* A ART é válida somente quando quitada, mediante apresentação do comprovante do pagamento ou conferência no site do Crea.

10. Valor
Valor da ART: R\$ 233,94 Registrada em: 04/04/2022 Valor pago: R\$ 233,94 Nosso Número: 8303806830

Este documento encontra-se registrado no Conselho Regional de Engenharia e Agronomia do Estado do Maranhão, vinculado à Certidão nº 863663/2022, em 12/04/2022 em



O documento neste ato registrado foi emitido em 04/2022 e contém 1 folhas

Certidão nº 863663/2022
12/04/2022, 12:55

Chave de Impressão: cB19z

Handwritten signature and initials in blue ink.

A autenticidade desta ART pode ser verificada em: <https://crea-ma.sitac.com.br/publioo/>, com a chave: 70W7Z
Impresso em: 04/04/2022 às 09:19:47 por: , ip: 170.247.30.6

www.creama.org.br faleconosco@creama.org.br
Tel: (98) 2106-8300 Fax: (98) 2106-8300



LAUDO TECNICO

EM VISTORIA REALIZADA CONSTATOU-SE QUE A EMPRESA ENTEC EMPREENDIMENTO EIRELI N° CNPJ: 19.543.790/0001-80, LOCALIZADA NA RUA POCAO DE PEDRAS, NUMERO 10, QUINTAS DO CALHAU, SÃO LUIS – MA, E SEU ENGENHEIRO RESPONSÁVEL: LOURENÇO RODRIGUES LEITE, CREA-MA: 111577690-8 EXECUTOU E CONCLUIU OS SERVIÇOS E OBRAS CORRESPONDENTE A ART MA20220515107 A SEGUIR RELACIONADOS A REFORMA DE UBS NO MUNICIPIO DE PASSAGEM FRANCA DE ACORDO COM O CONTRATO N° 116/2021, ASSINADO EM 29 DE DEZEMBRO DE 2021 CONJUNTAMENTE COM A PREFEITURA MUNICIPAL DE PASSAGEM FRANCA-MA, ESTADO DO MARANHÃO INSCRITA NO CNPJ: 10.438.570/0001-11, SEDIADA NA PRACA PRESIDENTE MEDICI, NUMERO 503, CENTRO, PASSAGEM FRANCA-MA

INFORMO AINDA QUE OS SERVIÇOS FORAM PRESTADOS NO PERIODO DE 17 DE JANEIRO DE 2022 A 30 DE MARÇO DE 2022 E QUE FORA DEVIDAMENTE CONCLUÍDO E ENTREGUE, OBTENDO RIGOROSAMENTE OS PRAZOS, AS NORMAS TÉCNICAS VIGENTES E OS PADRÕES DE QUALIDADE.

SÃO LUIS- MA, 06 de abril de 2022.

Matheus Vasconcelos Miranda
MATHEUS VASCONCELOS MIRANDA
CREA-PI N° 192067509-4
VISTO MA 128681MA
ENGENHEIRO CIVIL

Este documento encontra-se registrado no Conselho Regional de Engenharia e Agronomia do Estado do Maranhão, vinculado à Certidão n° 863663/2022, em 12/04/2022 emitida



Certidão n° 863663/2022
12/04/2022, 12:55

Chave de Impressão: cB19Z

O documento neste ato registrado foi emitido em 07/04/2022 e contém 1 folhas

00082



ATESTADO DE CAPACIDADE TÉCNICA E OPERACIONAL

Atestamos para fins de comprovação de capacidade técnica e operacional junto às repartições Públicas Federais, Estaduais e Municipais e Autárquicas, Empresas de Economia Mista e Entidades Privadas, que a empresa **ENTEC EMPREENDIMENTOS EIRELI**, empresa de serviços de engenharia, com inscrição no CNPJ/MF 19.543.790/0001-80, sediada na Rua Poção de Pedras, nº 10, CEP 65.072-027, Quintas do Calhau, São Luis- MA, executou serviços a seguir relacionados na **REFORMA DAS UNIDADES BÁSICA DE SAÚDE** no **MUNICÍPIO DE PASSAGEM FRANCA**, de acordo com o CONTRATO nº 116/2021, assinado em 29 de Dezembro de 2021, conjuntamente com a PREFEITURA MUNICIPAL DE PASSAGEM-MA, através da SECRETARIA MUNICIPAL DE SAÚDE, com inscrição no CNPJ/MF 12.009.188/0001-18, sediada Pça Presidente Médici, nº 503, Bairro Centro, CEP 65.680-000, na Cidade de Passagem Franca- MA, e conforme as características a seguir relacionadas:

- (A) **RESPONSÁVEL TÉCNICO:** Lourenço Rodrigues Leite
Engenheiro Civil
Registro Estadual- CREA Nº 1115776908
Registro Nacional CONFEA Nº 111577690-8
- (B) **DENOMINAÇÃO:** Reforma e manutenção dos prédios da saúde
- (C) **LOCAL DA OBRA:** Av Santos Dumont, Bairro Mutirão, s/n, Passagem Franca/MA CEP 65.680-000
- (D) **TIPO DE CONTRATO:** Contrato sob empreitada por menor preço por lote
- (E) **PRINCIPAIS ATIVIDADES:**

ITEM	DESCRIÇÃO DOS SERVIÇOS	UNID.	QUANT.
1	DEMOLIÇÕES E RETIRADAS		
1.1	TAPUME DE CHAPA DE MADEIRA COMPENSADA, E= 6MM, COM PINTURA A CAL E REAPROVEITAMENTO DE 2X	M2	210,00
1.2	RETIRADA DE DIVISÓRIAS EM CHAPAS DE MADEIRA, COM MONTANTES METÁLICOS	M2	210,00
1.3	RETIRADA DE PLACAS DIVISÓRIAS DE GRANILITE	M2	210,00
1.4	RETIRADA DE ESQUADRIAS METÁLICAS	M2	210,00
1.5	RETIRADA DE ESTRUTURA DE MADEIRA PONTELETEADA PARA TELHAS CERÂMICAS OU DE VIDRO	M2	525,00
1.6	RETIRADA DE FORRO EM REGUAS DE PVC, INCLUSIVE RETIRADA DE PERFIS	M2	525,00
1.7	RETIRADA DE APARELHOS SANITÁRIOS	UN	52,50
1.8	DEMOLICAO DE ALVENARIA DE TIJOLOS FURADOS S/REAPROVEITAMENTO	M3	52,50
1.9	DEMOLICAO DE ALVENARIA DE TIJOLOS MACICOS S/REAPROVEITAMENTO	M3	21,00
1.10	DEMOLICAO DE CONCRETO SIMPLES	M2	700,00
1.11	DEMOLICAO DE FORRO DE GESSO	M2	280,00
1.12	DEMOLICAO DE PISO DE ALTA RESISTENCIA	M2	1.050,00
1.13	DEMOLICAO DE TELHAS CERÂMICAS OU DE VIDRO	M2	761,52
1.14	DEMOLICAO DE REVESTIMENTO TIPO ARGAMASSA MANUAL SEM REAPROVEITAMENTO	M2	778,42
1.15	DEMOLICAO DE PISO CERÂMICO	M2	92,65
1.16	DEMOLICAO DE COBÓGOS	M2	525,00
1.17	REMOCAO DE AZULEJO E SUBSTRATO DE ADERENCIA EM ARGAMASSA	M2	
2	MOVIMENTO DE TERRA		
2.1	ESCAVAÇÃO MANUAL DE VALA COM PROFUNDIDADE MENOR OU IGUAL A 1,30 M. AF_03/2016	M3	70,00
2.2	REATERRO INTERNO (EDIFICACOES) COMPACTADO MANUALMENTE	M3	70,00
3	FUNDAÇÕES E ESTRUTURAS		

Pça. Presidente Médici, n.º 503 – Centro CEP. 65.680-000
Telefax: (99) 3558-1212 e-mail: pmpassagemfranca@bol.com.br
CNPJ. 10.438.570-0001-11

Este documento encontra-se registrado no Conselho Regional de Engenharia e Agronomia do Estado do Maranhão vinculado à Certidão nº 863663/2022, em 12/04/2022 em



Certidão nº 863663/2022
12/04/2022, 12:55

Chave de Impressão: cB19z
O documento neste ato registrado foi emitido em 12/04/2022 e contém 6 folhas





3.1	LASTRO COM PREPARO DE FUNDO, LARGURA MAIOR OU IGUAL A 1,5 M. COM CAMADA DE BRITA, LANÇAMENTO MANUAL, EM LOCAL COM NÍVEL BAIXO DE INTERFERÊNCIA. AF_05/2018	M3 UN	28,00 28,00
3.2	CAIXA DE DRENAGEM TIPO 1 - DIMENSÕES 0,80X0,80X1,00M		
3.3	CONCRETO FCK = 25MPA, TRAÇO 1:2:3:2,7 (CIMENTO/AREIA MÉDIA/BRITA 1) - PREPARO MECÂNICO COM BETONEIRA 800 L. AF_07/2018	M3	21,00
3.4	LANÇAMENTO COM USO DE BALDES, ADENSAMENTO E ACABAMENTO DE CONCRETO EM ESTRUTURAS. AF_12/2018	M3	21,00
3.5	LAJE PRE-MOLDADA P/PISO, SOBRECARGA 200KG/M2, VAOS ATÉ 3,50M/E=8CM, CLAJOITAS E CAP.C/CONC FCK=20MPA, 4CM, INTER-EIXO 38CM, C/ESCORAMENTO (REAPR.3X) E FERRAGEM NEGATIVA	M2	140,00
3.6	LAJE PRE-MOLDADA P/FORRO, SOBRECARGA 100KG/M2, VAOS ATÉ 3,50M/E=8CM, CLAJOITAS E CAP.C/CONC FCK=20MPA, 3CM, INTER-EIXO 38CM, C/ESCORAMENTO (REAPR.3X) E FERRAGEM NEGATIVA	M2	140,00
4	ALVENARIAS E PAINÉIS		
4.1	(COMPOSIÇÃO REPRESENTATIVA) DO SERVIÇO DE EMBOÇO/MASSA ÚNICA, APLICADO MANUALMENTE, TRAÇO 1:2:8, EM BETONEIRA DE 400L, PAREDES INTERNAS, COM EXECUÇÃO DE TALISCAS, EDIFICAÇÃO HABITACIONAL UNIFAMILIAR (CASAS) E EDIFICAÇÃO PÚBLICA PADRÃO, AF 12/2014	M2	750,44
4.2	DIVISÓRIA EM GRANITO CINZA ANDORINHA POLIDO, E=2CM, INCLUSIVE MONTAGEM COM FERRAGENS - REV 02	M2	28,00
4.3	DIVISÓRIA PAINEL CELULAR, MONTANTE/RODAPE SIMPLES, PERFIL EM ALUMÍNIO - FORNECIMENTO E MONTAGEM	M2	420,00
4.4	DIVISÓRIA DE GESSO ACARTONADO E=70MM, S/ REVESTIMENTO - FORNECIMENTO E MONTAGEM	M2	420,00
5	COBERTURAS		
5.1	FABRICAÇÃO E INSTALAÇÃO DE ESTRUTURA PONTALETADA DE MADEIRA NÃO APARELHADA PARA TELHADOS COM ATÉ 2 ÁGUAS E PARA TELHA CERÂMICA OU DE CONCRETO, INCLUSIVE TRANSPORTE VERTICAL. AF_12/2018	M2	280,00
5.2	FABRICAÇÃO E INSTALAÇÃO DE ESTRUTURA PONTALETADA DE MADEIRA NÃO APARELHADA PARA TELHADOS COM ATÉ 2 ÁGUAS E PARA TELHA ONDULADA DE FIBROCIMENTO, METÁLICA, PLÁSTICA OU TERMOACÚSTICA, INCLUSIVE TRANSPORTE VERTICAL. AF_12/2018	M2	280,00
5.3	TELHAMENTO COM TELHA CERÂMICA CAPA-CANAL, TIPO COLONIAL, COM ATÉ 2 ÁGUAS, INCLUSIVE TRANSPORTE VERTICAL. AF_07/2019	M2	770,00
5.4	TELHAMENTO COM TELHA ONDULADA DE FIBROCIMENTO E = 6 MM, COM RECOBRIMENTO LATERAL DE 1/4 DE ONDA PARA TELHADO COM INCLINAÇÃO MÁXIMA DE 10°, COM ATÉ 2 ÁGUAS, INCLUSIVE IÇAMENTO. AF_07/2019	M2	770,00
5.5	RETELHAMENTO COM TELHA CERÂMICA ATÉ 40% NOVA	M2	704,32
5.6	CUMEEIRA PARA TELHA CERÂMICA EMBOÇADA COM ARGAMASSA TRAÇO 1:2:9 (CIMENTO, CAL E AREIA) PARA TELHADOS COM ATÉ 2 ÁGUAS, INCLUSIVE TRANSPORTE VERTICAL. AF_07/2019	M	140,00
5.7	CUMEEIRA PARA TELHA DE FIBROCIMENTO ONDULADA E = 6 MM, INCLUSIVE ACESSÓRIOS DE FIXAÇÃO E IÇAMENTO. AF_07/2019	M	140,00
5.8	CALHA DE BEIRAL, SEMICIRCULAR DE PVC, DIÂMETRO 125 MM, INCLUSIVE CABECEIRAS, EMENDAS, BOCAIS, SUPORTES E VEDAÇÕES, EXCLUINDO CONDUTORES, INCLUSIVE TRANSPORTE VERTICAL. AF_06/2018	M	140,00
5.9	CALHA EM CHAPA DE AÇO GALVANIZADO NÚMERO 24, DESENVOLVIMENTO DE 50 CM, INCLUSIVE TRANSPORTE VERTICAL. AF_07/2019	M	140,00
5.10	RUFO EM CHAPA DE AÇO GALVANIZADO NÚMERO 24, CORTE DE 25 CM, INCLUSIVE TRANSPORTE VERTICAL. AF_07/2019	M	700,00
6	ESQUADRIAS E FERRAGENS		
6.1	KIT DE PORTA DE MADEIRA FRISADA, SEMI-OCA (LEVE OU MÉDIA), PADRÃO MÉDIO, 70X210CM, ESPESSURA DE 3CM, ITENS INCLUIDOS: DOBRADIÇAS, MONTAGEM E INSTALAÇÃO DO BATENTE, SEM FECHADURA - FORNECIMENTO E INSTALAÇÃO. AF_12/2019	UN	14,00
6.2	KIT DE PORTA DE MADEIRA FRISADA, SEMI-OCA (LEVE OU MÉDIA), PADRÃO MÉDIO, 80X210CM, ESPESSURA DE 3,5CM, ITENS INCLUIDOS: DOBRADIÇAS, MONTAGEM E INSTALAÇÃO DO BATENTE, SEM FECHADURA - FORNECIMENTO E INSTALAÇÃO. AF_12/2019	UN	14,00
6.3	KIT DE PORTA DE MADEIRA PARA PINTURA, SEMI-OCA (LEVE OU MÉDIA), PADRÃO MÉDIO, 60X210CM, ESPESSURA DE 3,5CM, ITENS INCLUIDOS: DOBRADIÇAS, MONTAGEM E INSTALAÇÃO DO BATENTE, FECHADURA COM EXECUÇÃO DO FURO - FORNECIMENTO E INSTALAÇÃO. AF_12/2019	UN	28,00
6.4	KIT DE PORTA DE MADEIRA PARA PINTURA, SEMI-OCA (LEVE OU MÉDIA), PADRÃO MÉDIO, 70X210CM, ESPESSURA DE 3,5CM, ITENS INCLUIDOS: DOBRADIÇAS, MONTAGEM E INSTALAÇÃO DO BATENTE, FECHADURA COM EXECUÇÃO DO FURO - FORNECIMENTO E INSTALAÇÃO. AF_12/2019	UN	42,00
6.5	KIT DE PORTA DE MADEIRA PARA PINTURA, SEMI-OCA (LEVE OU MÉDIA), PADRÃO MÉDIO, 80X210CM, ESPESSURA DE 3,5CM, ITENS INCLUIDOS: DOBRADIÇAS, MONTAGEM E INSTALAÇÃO DO BATENTE, FECHADURA COM EXECUÇÃO DO FURO - FORNECIMENTO E INSTALAÇÃO. AF_12/2019	UN	42,00
6.6	KIT DE PORTA DE MADEIRA PARA PINTURA, SEMI-OCA (LEVE OU MÉDIA), PADRÃO MÉDIO, 90X210CM, ESPESSURA DE 3,5CM, ITENS INCLUIDOS: DOBRADIÇAS, MONTAGEM E INSTALAÇÃO DO BATENTE, SEM FECHADURA -		

Este documento encontra-se registrado no Conselho Regional de Engenharia e Agronomia do Estado do Maranhão, vinculado à Certidão nº 863663/2022, em 12/04/2022



Certidão nº 863663/2022

12/04/2022, 12:55

Chave de Impressão: cB19Z

O documento neste ato registrado foi emitido em 07/04/2022 e contém 6 folhas

Pça. Presidente Médici, n.º 503 – Centro CEP. 65.680-000
 Telefax: (99) 3558-1212 e-mail: pmpassagemfranca@bol.com.br
 CNPJ. 10.438.570-0001-11

00083





Mais trabalho, novas conquistas

6.7	FORNECIMENTO E INSTALAÇÃO. AF. 12/2019	UN	14.00
6.8	JANELA DE ALUMINIO DE CORRER, 2 FOLHAS, FIXAÇÃO COM ARGAMASSA, COM VIDROS, PADRONIZADA. AF. 07/2018	M2	70.00
6.9	JANELA DE AÇO TIPO BASCULANTE PARA VIDROS, COM BATENTE, FERRAGENS E PINTURA ANTICORROSIVA, EXCLUSIVE VIDROS, ACABAMENTO, ALIZAR E CONTRAMARCO. FORNECIMENTO E INSTALAÇÃO. AF. 12/2019	M2 M	14.00 28.00
6.10	CORRIMAÇO EM TUBO AÇO GALVANIZADO 1 1/4" COM BRACADEIRA FECHADURA DE EMBUTIR COM CILINDRO, EXTERNA, COMPLETA, ACABAMENTO PADRAO MEDIO, INCLUSIVE EXECUÇÃO DE FURO - FORNECIMENTO E INSTALAÇÃO. AF. 12/2019	UN	28.00
6.11	FECHADURA DE EMBUTIR PARA PORTAS INTERNAS, COMPLETA, ACABAMENTO PADRAO MEDIO, COM EXECUÇÃO DE FURO - FORNECIMENTO E INSTALAÇÃO. AF. 12/2019	UN	140.00
6.12	DOBRADEIRA EM AÇO/FERRO, 3" X 2 1/2", E=1,8 A 2 MM, SEM ANEL, CROMADO OU ZINCADO, TAMPA BOLA, COM PARAFUSOS	UN UN	280.00 28.00
6.13	DOBRADEIRA TIPO VAJE VEM EM LATAO POLIDO 3"	UN	140.00
6.14	PORTA CADEADO ZINCADO OXIDADO PRETO COM CADEADO DE AÇO INOX. LARGURA DE 50" MM	UN	140.00
6.15	VIDRO TEMPERADO INCOLOR, ESPESSURA 10MM, FORNECIMENTO E INSTALAÇÃO, INCLUSIVE MASSA PARA VEDAÇÃO	M2 UN	28.00 7.00
6.16	MOLA HIDRAULICA DE PISO PARA PORTA DE VIDRO TEMPERADO	M2	70.00
6.17	VIDRO LISO COMUM TRANSPARENTE, ESPESSURA 4MM		
7	INSTALAÇÕES ELÉTRICAS		
7.1	ELETRODUTO RIGIDO ROSCÁVEL, PVC, DN 32 MM (1"), PARA CIRCUITOS TERMINAIS, INSTALADO EM PAREDE - FORNECIMENTO E INSTALAÇÃO. AF. 12/2015	M	700.00
7.2	ELETRODUTO RIGIDO SOLDÁVEL, PVC, DN 25 MM (3/4"), APARENTE, INSTALADO EM TETO - FORNECIMENTO E INSTALAÇÃO. AF. 11/2016 P	M	700.00
7.3	ELETRODUTO RIGIDO ROSCÁVEL, PVC, DN 40 MM (1 1/4"), PARA CIRCUITOS TERMINAIS, INSTALADO EM PAREDE - FORNECIMENTO E INSTALAÇÃO. AF. 12/2015	M	140.00
7.4	ELETRODUTO FLEXÍVEL CORRUGADO, PVC, DN 25 MM (3/4"), PARA CIRCUITOS TERMINAIS, INSTALADO EM PAREDE - FORNECIMENTO E INSTALAÇÃO. AF. 12/2015	M	700.00
7.5	ELETRODUTO FLEXÍVEL CORRUGADO, PVC, DN 32 MM (1"), PARA CIRCUITOS TERMINAIS, INSTALADO EM PAREDE - FORNECIMENTO E INSTALAÇÃO. AF. 12/2015	M	700.00
7.6	CABO DE COBRE FLEXÍVEL ISOLADO, 1,5 MM2, ANTI-CHAMA 0,6/1,0 KV, PARA CIRCUITOS TERMINAIS - FORNECIMENTO E INSTALAÇÃO. AF. 12/2015	M	2,800.00
7.7	CABO DE COBRE FLEXÍVEL ISOLADO, 2,5 MM2, ANTI-CHAMA 0,6/1,0 KV, PARA CIRCUITOS TERMINAIS - FORNECIMENTO E INSTALAÇÃO. AF. 12/2015	M	2,800.00
7.8	CABO DE COBRE FLEXÍVEL ISOLADO, 4 MM2, ANTI-CHAMA 0,6/1,0 KV, PARA CIRCUITOS TERMINAIS - FORNECIMENTO E INSTALAÇÃO. AF. 12/2015	M	1,400.00
7.9	CABO DE COBRE FLEXÍVEL ISOLADO, 6 MM2, ANTI-CHAMA 0,6/1,0 KV, PARA CIRCUITOS TERMINAIS - FORNECIMENTO E INSTALAÇÃO. AF. 12/2015	M	700.00
7.10	CABO DE COBRE FLEXÍVEL ISOLADO, 10 MM2, ANTI-CHAMA 0,6/1,0 KV, PARA CIRCUITOS TERMINAIS - FORNECIMENTO E INSTALAÇÃO. AF. 12/2015	M	260.00
7.11	CABO DE COBRE FLEXÍVEL ISOLADO, 16 MM2, ANTI-CHAMA 0,6/1,0 KV, PARA CIRCUITOS TERMINAIS - FORNECIMENTO E INSTALAÇÃO. AF. 12/2015	M	260.00
7.12	CABO DE COBRE FLEXÍVEL ISOLADO, 25 MM2, ANTI-CHAMA 0,6/1,0 KV, PARA DISTRIBUIÇÃO - FORNECIMENTO E INSTALAÇÃO. AF. 12/2015	M UN UN	140.00 28.00 28.00
7.13	CAIXA DE PASSAGEM 40X40X50 FUNDO BRITA COM TAMPA	UN	28.00
7.14	CAIXA DE PASSAGEM 60X60X70 FUNDO BRITA COM TAMPA	UN	28.00
7.15	DISJUNTOR TERMOMAGNETICO MONOPOLAR PADRAO NEMA (AMERICANO) 10 A 30A 240V, FORNECIMENTO E INSTALAÇÃO	UN	70.00
7.16	DISJUNTOR TERMOMAGNETICO MONOPOLAR PADRAO NEMA (AMERICANO) 35 A 50A 240V, FORNECIMENTO E INSTALAÇÃO	UN	14.00
7.17	DISJUNTOR TERMOMAGNETICO BIFOLAR PADRAO NEMA (AMERICANO) 10 A 50A 240V, FORNECIMENTO E INSTALAÇÃO	UN	14.00
7.18	DISJUNTOR TERMOMAGNETICO TRIPOLAR PADRAO NEMA (AMERICANO) 10 A 50A 240V, FORNECIMENTO E INSTALAÇÃO	UN	70.00
7.19	DISJUNTOR TERMOMAGNETICO TRIPOLAR PADRAO NEMA (AMERICANO) 60 A 100A 240V, FORNECIMENTO E INSTALAÇÃO	UN	14.00
7.20	DISJUNTOR TERMOMAGNETICO TRIPOLAR PADRAO NEMA (AMERICANO) 125 A 150A 240V, FORNECIMENTO E INSTALAÇÃO	UN	14.00
7.21	INTERRUPTOR SIMPLES (3 MÓDULOS), 10A/250V, INCLUINDO SUPORTE E PLACA - FORNECIMENTO E INSTALAÇÃO. AF. 12/2015	UN	70.00
7.22	QUADRO DE DISTRIBUIÇÃO DE ENERGIA EM CHAPA DE AÇO GALVANIZADO, PARA 12 DISJUNTORES TERMOMAGNETICOS MONOPOLARES, COM BARRAMENTO TRIFASICO E NEUTRO - FORNECIMENTO E INSTALAÇÃO	UN	21.00
7.23	INTERRUPTOR SIMPLES (1 MÓDULO), 10A/250V, INCLUINDO SUPORTE E PLACA - FORNECIMENTO E INSTALAÇÃO. AF. 12/2015	UN	140.00
7.24	INTERRUPTOR SIMPLES (2 MÓDULOS), 10A/250V, INCLUINDO SUPORTE E PLACA - FORNECIMENTO E INSTALAÇÃO. AF. 12/2015	UN	140.00
7.25	INTERRUPTOR PARALELO (1 MÓDULO), 10A/250V, INCLUINDO SUPORTE E PLACA - FORNECIMENTO E INSTALAÇÃO. AF. 12/2015	UN	70.00
7.26	TOMADA BAIXA DE EMBUTIR (1 MÓDULO), 2P+T 10 A, INCLUINDO SUPORTE E PLACA - FORNECIMENTO E INSTALAÇÃO. AF. 12/2015	UN	140.00
7.27	TOMADA PARA TELEFONE DE 4 POLOS PADRAO TELEBRAS - FORNECIMENTO E INSTALAÇÃO	UN	28.00
7.28	INTERRUPTOR PULSADOR DE CAMPAINHA OU MINUTERIA 2A/250V C/ CAIXA - FORNECIMENTO E INSTALAÇÃO	UN	14.00
7.29	INTERRUPTOR SIMPLES (1 MÓDULO) COM 1 TOMADA DE EMBUTIR 2P+T 10 A, INCLUINDO SUPORTE E PLACA - FORNECIMENTO E INSTALAÇÃO. AF. 12/2015	UN	140.00
7.30	TOMADA BAIXA DE EMBUTIR (2 MÓDULOS), 2P+T 10 A, INCLUINDO SUPORTE E PLACA - FORNECIMENTO E INSTALAÇÃO. AF. 12/2015	UN	140.00
7.31	TOMADA BAIXA DE EMBUTIR (1 MÓDULO), 2P+T 20 A, INCLUINDO SUPORTE E PLACA - FORNECIMENTO E INSTALAÇÃO. AF. 12/2015	UN	28.00
7.32	LÂMPADA FLUORESCENTE COMPACTA 3U BRANCA 20 W, BASE E27 - FORNECIMENTO E INSTALAÇÃO	UN	280.00

Pça. Presidente Médici, n.º 503 – Centro CEP. 65.680-000
 Telefax: (99) 3558-1212 e-mail: pmpassagemfranca@bol.com.br
 CNPJ. 10.438.570-0001-11

Este documento encontra-se registrado no Conselho Regional de Engenharia e Agronomia do Estado do Maranhão vinculado à Certidão nº 863663/2022, emitida em 12/04/2022



Certidão nº 863663/2022

12/04/2022, 12:55

Chave de Impressão: cB19Z

O documento neste ato registrado foi emitido em 12/04/2022 e contém 6 folhas





7.33	LAMPADA FLUORESCENTE ESPIRAL BRANCA 45 W. BASE E27 - FORNECIMENTO E INSTALACAO	UN	140.00
7.34	REATOR PARA LAMPADA FLUORESCENTE 1X40W PARTIDA RAPIDA FORNECIMENTO E INSTALACAO	UN	140.00
7.35	REATOR PARA LAMPADA FLUORESCENTE 1X20W PARTIDA RAPIDA FORNECIMENTO E INSTALACAO	UN	140.00
7.36	LUMINARIA TIPO CALHA, DE SOBREPOR, COM REATOR DE PARTIDA RAPIDA E LAMPADA FLUORESCENTE 2X20W. COMPLETA, FORNECIMENTO E INSTALACAO	UN	70.00
7.37	LUMINARIA TIPO CALHA, DE SOBREPOR, COM REATOR DE PARTIDA RAPIDA E LAMPADA FLUORESCENTE 2X40W. COMPLETA, FORNECIMENTO E INSTALACAO	UN	140.00
7.38	LAMPADA FLUORESCENTE 20W - FORNECIMENTO E INSTALACAO	UN	280.00
7.39	LAMPADA FLUORESCENTE 40W - FORNECIMENTO E INSTALACAO	UN	280.00
7.40	LUMINARIA TIPO SPOT PARA 1 LAMPADA INCANDESCENTE/FLUORESCENTE COMPACTA	UN	140.00
7.41	LUMINARIA ABERTA PARA ILUMINACAO PUBLICA, PARA LAMPADA A VAPOR DE MERCURIO ATE 400W E MISTA ATE 500W, COM BRACO EM TUBO DE ACO GALV D=50MM PROJ HOR=2.500MM E PROJ VERT= 2.200MM, FORNECIMENTO E INSTALACAO	UN	14.00
7.42	LAMPADA MISTA DE 250W - FORNECIMENTO E INSTALACAO	UN	14.00
7.43	REFLETOR REDONDO EM ALUMINIO COM SUPORTE E ALCA REGULAVEL PARA FIXACAO, COM LAMPADA VAPOR DE MERCURIO 250W	UN	28.00
7.44	HASTE COPERWELD 3/4" X 3.00M COM CONECTOR	UN	28.00
8	INSTALACOES HIDROSSANITARIAS		
8.1	(COMPOSICAO REPRESENTATIVA) DO SERVICO DE INSTALACAO DE TUBO DE PVC, SERIE NORMAL, ESGOTO PREDIAL, DN 40 MM (INSTALADO EM RAMAL DE DESCARGA OU RAMAL DE ESGOTO SANITARIO), INCLUSIVE CONEXOES, CORTES E FIXACOES, PARA PREDIOS. AF_10/2015	M	140.00
8.2	(COMPOSICAO REPRESENTATIVA) DO SERVICO DE INSTALACAO DE TUBO DE PVC, SERIE NORMAL, ESGOTO PREDIAL, DN 50 MM (INSTALADO EM RAMAL DE DESCARGA OU RAMAL DE ESGOTO SANITARIO), INCLUSIVE CONEXOES, CORTES E FIXACOES PARA, PREDIOS. AF_10/2015	M	140.00
8.3	(COMPOSICAO REPRESENTATIVA) DO SERVICO DE INST. TUBO PVC, SERIE N. ESGOTO PREDIAL, DN 75 MM. (INST. EM RAMAL DE DESCARGA, RAMAL DE ESG. SANITARIO, PRUMADA DE ESG. SANITARIO OU VENTILACAO), INCL. CONEXOES, CORTES E FIXACOES, P/ PREDIOS. AF_10/2015	M	140.00
8.4	(COMPOSICAO REPRESENTATIVA) DO SERVICO DE INST. TUBO PVC, SERIE N. ESGOTO PREDIAL, 100 MM (INST. RAMAL DESCARGA, RAMAL DE ESG. SANIT., PRUMADA ESG. SANIT., VENTILACAO OU SUB-COLETOR AEREO), INCL. CONEXOES E CORTES, FIXACOES, P/ PREDIOS. AF_10/2015	M	140.00
8.5	(COMPOSICAO REPRESENTATIVA) DO SERVICO DE INSTALACAO DE TUBOS DE PVC, SOLDAVEL, AGUA FRIA, DN 25 MM (INSTALADO EM RAMAL, SUB-RAMAL, RAMAL DE DISTRIBUICAO OU PRUMADA), INCLUSIVE CONEXOES, CORTES E FIXACOES, PARA PREDIOS. AF_10/2015	M	140.00
8.6	(COMPOSICAO REPRESENTATIVA) DO SERVICO DE INSTALACAO TUBOS DE PVC, SOLDAVEL, AGUA FRIA, DN 32 MM (INSTALADO EM RAMAL, SUB-RAMAL DE DISTRIBUICAO OU PRUMADA), INCLUSIVE CONEXOES, CORTES E FIXACOES, PARA PREDIOS. AF_10/2015	M	140.00
8.7	(COMPOSICAO REPRESENTATIVA) DO SERVICO DE INSTALACAO DE TUBOS DE PVC, SOLDAVEL, AGUA FRIA, DN 20 MM (INSTALADO EM RAMAL, SUB-RAMAL OU RAMAL DE DISTRIBUICAO), INCLUSIVE CONEXOES, CORTES E FIXACOES, PARA PREDIOS. AF_10/2015	M	140.00
8.8	(COMPOSICAO REPRESENTATIVA) DO SERVICO DE INSTALACAO DE TUBOS DE PVC, SOLDAVEL, AGUA FRIA, DN 40 MM (INSTALADO EM PRUMADA), INCLUSIVE CONEXOES, CORTES E FIXACOES, PARA PREDIOS. AF_10/2015	M	70.00
8.9	(COMPOSICAO REPRESENTATIVA) DO SERVICO DE INSTALACAO DE TUBOS DE PVC, SOLDAVEL, AGUA FRIA, DN 50 MM (INSTALADO EM PRUMADA), INCLUSIVE CONEXOES, CORTES E FIXACOES, PARA PREDIOS. AF_10/2015	M	70.00
8.10	TUBO, PVC, SOLDAVEL, DN 75 MM, INSTALADO EM RESERVAÇÃO DE AGUA DE EDIFICACAO QUE POSSUA RESERVATORIO DE FIBRA/FIBROCIMENTO FORNECIMENTO E INSTALACAO. AF_06/2016	M	42.00
8.11	TUBO, PVC, SOLDAVEL, DN 85 MM, INSTALADO EM RESERVAÇÃO DE AGUA DE EDIFICACAO QUE POSSUA RESERVATORIO DE FIBRA/FIBROCIMENTO FORNECIMENTO E INSTALACAO. AF_06/2016	M	42.00
8.12	CAIXA SIFONADA, PVC, DN 150 X 185 X 75 MM, JUNTA ELASTICA, FORNECIDA E INSTALADA EM RAMAL DE DESCARGA OU EM RAMAL DE ESGOTO SANITARIO. AF_12/2014	UN	28.00
8.13	CAIXA SIFONADA, PVC, DN 100 X 100 X 50 MM, JUNTA ELASTICA, FORNECIDA E INSTALADA EM RAMAL DE DESCARGA OU EM RAMAL DE ESGOTO SANITARIO. AF_12/2014	UN	26.00
8.14	CAIXA D'AGUA EM POLIETILENO, 1000 LITROS, COM ACESSORIOS	UN	7.00
8.15	CAIXA D'AGUA EM POLIETILENO, 500 LITROS, COM ACESSORIOS	UN	7.00
8.16	CAIXA DE GORDURA DUPLA EM CONCRETO PRE-MOLDADO DN 60,0 CM COM TAMPA - FORNECIMENTO E INSTALACAO	UN	28.00
8.17	CAIXA DE INSPECÇÃO EM ALVENARIA DE TIJOLO MACIÇO 60X60X60CM, REVESTIDA INTERNAMENTE COM BARRA LISA (CIMENTO E AREIA, TRAÇO 1:4) E=2,0CM, COM TAMPA PRE-MOLDADA DE CONCRETO E FUNDO DE CONCRETO 15MPA TIPO C - ESCAVACAO E CONFECCAO TORNEIRA DE BOIA, ROSCAVEL, 2", FORNECIDA E INSTALADA EM RESERVAÇÃO DE AGUA. AF_06/2016	UN	14.00
8.19	LAVATORIO LOUCA BRANCA SUSPENSO, 29,5 X 39CM OU EQUIVALENTE, PADRAO POPULAR - FORNECIMENTO E INSTALACAO. AF_01/2020	UN	21.00
8.20	TORNEIRA CROMADA DE MESA, 1/2" OU 3/4", PARA LAVATORIO, PADRAO MEDIO - FORNECIMENTO E INSTALACAO. AF_01/2020	UN	70.00
8.21	TORNEIRA PLÁSTICA 3/4" PARA TANQUE - FORNECIMENTO E INSTALACAO. AF_01/2020	UN	70.00
8.22	TORNEIRA CROMADA LONGA, DE PAREDE, 1/2" OU 3/4", PARA PIA DE	UN	70.00

Pça. Presidente Médici, n.º 503 – Centro CEP. 65.680-000
 Telefax: (99) 3558-1212 e-mail: pmpassagemfranca@bol.com.br
 CNPJ. 10.438.570-0001-11

Este documento encontra-se registrado no Conselho Regional de Engenharia e Agronomia do Estado do Maranhão, vinculado à Certidão nº 863663/2022, em 12/04/2022



Certidão nº 863663/2022
 12/04/2022, 12:55
 Chave de Impressão: CB19Z

O documento neste ato registrado foi emitido em: 07/04/2022 e contém 6 folhas

00084





Mais trabalho, novas conquistas

8.23	COZINHA, PADRÃO MÉDIO - FORNECIMENTO E INSTALAÇÃO. AF_12/2013	UN	70,00
	CUBA DE EMBUTIR RETANGULAR DE AÇO INOXIDÁVEL, 48 X 30 X 12 CM - FORNECIMENTO E INSTALAÇÃO. AF_01/2020	UN	28,00
8.24	CUBA DE EMBUTIR OVAL EM LOUÇA BRANCA, 35 X 50CM OU EQUIVALENTE - FORNECIMENTO E INSTALAÇÃO. AF_01/2020	UN	28,00
8.25	MOTORIO SIFONADO DE LOUÇA BRANCA COM PERTENCES, COM REGISTRO DE PRESSÃO 1/2" COM CANOPLA CROMADA ACABAMENTO SIMPLES E CONJUNTO PARA FIXAÇÃO - FORNECIMENTO E INSTALAÇÃO	UN	14,00
8.26	VASO SANITÁRIO SIFONADO COM CAIXA ACOPLADA LOUÇA BRANCA, INCLUSO ENGATE FLEXÍVEL EM PLÁSTICO BRANCO, 1/2 X 40CM - FORNECIMENTO E INSTALAÇÃO. AF_01/2020	UN	42,00
8.27	SIFÃO DO TIPO FLEXÍVEL EM PVC 1 X 1,1/2" - FORNECIMENTO E INSTALAÇÃO. AF_01/2020	UN	70,00
8.28	SIFÃO DO TIPO GARRAFA EM METAL CROMADO 1 X 1,1/2" - FORNECIMENTO E INSTALAÇÃO. AF_01/2020	UN	70,00
8.29	SIFÃO DO TIPO GARRAFAÇOPO EM PVC 1,1/4 X 1,1/2" - FORNECIMENTO E INSTALAÇÃO. AF_01/2020	UN	70,00
8.30	VÁLVULA EM METAL CROMADO TIPO AMERICANA 3/12" X 1,1/2" PARA PIA - FORNECIMENTO E INSTALAÇÃO. AF_01/2020	UN	70,00
8.31	BANCADA DE GRANITO CINZA POLIDO, DE 0,50 X 0,60 M, PARA LAVATORIO - FORNECIMENTO E INSTALAÇÃO. AF_01/2020	UN	7,00
8.32	BANCADA DE GRANITO CINZA POLIDO, DE 1,50 X 0,60 M, PARA PIA DE COZINHA - FORNECIMENTO E INSTALAÇÃO. AF_01/2020	UN	7,00
8.33	FOSSA SEPTICA EM ALVENARIA DE TUBO CERÂMICO MACIÇO, DIMENSÕES EXTERNAS DE 1,90X1,10X1,40 M, VOLUME DE 1.500 LITROS, REVESTIDO INTERNAMENTE COM MASSA ÚNICA E IMPERMEABILIZANTE E COM TAMPA DE CONCRETO ARMADO COM ESPESURA DE 8 CM	UN	2,80
8.34	SUMIDOURO EM ALVENARIA DE TUBO CERÂMICO MACIÇO DIÂMETRO 1,40M E ALTURA 5,00M, COM TAMPA EM CONCRETO ARMADO DIÂMETRO 1,60M E ESPESURA 10CM	UN	2,80
8.35	PONTO DE CONSUMO TERMINAL DE ÁGUA FRIA (SUBRAMAL) COM TUBULAÇÃO DE PVC, DN 25 MM, INSTALADO EM RAMAL DE ÁGUA, INCLUSO RASGO E CHUMBAMENTO EM ALVENARIA. AF_12/2014	UN	70,00
8.36	VÁLVULA DE DESCARGA 1,1/2" COM REGISTRO, ACABAMENTO EM METAL CROMADO - FORNECIMENTO E INSTALAÇÃO	UN	14,00
8.37	KIT DE REGISTRO DE GAVETA BRUTO DE LATÃO 3/4", INCLUSIVE CONEXÕES, ROSCAVEL, INSTALADO EM RAMAL DE ÁGUA FRIA - FORNECIMENTO E INSTALAÇÃO. AF_12/2014	UN	42,00
8.38	KIT DE REGISTRO DE GAVETA BRUTO DE LATÃO 1/2", INCLUSIVE CONEXÕES, ROSCAVEL, INSTALADO EM RAMAL DE ÁGUA FRIA - FORNECIMENTO E INSTALAÇÃO. AF_12/2014	UN	42,00
8.39	KIT DE REGISTRO DE PRESSÃO BRUTO DE LATÃO 3/4", INCLUSIVE CONEXÕES, ROSCAVEL, INSTALADO EM RAMAL DE ÁGUA FRIA - FORNECIMENTO E INSTALAÇÃO. AF_12/2014	UN	14,00
8.40	KIT DE REGISTRO DE PRESSÃO BRUTO DE LATÃO 1/2", INCLUSIVE CONEXÕES, ROSCAVEL, INSTALADO EM RAMAL DE ÁGUA FRIA - FORNECIMENTO E INSTALAÇÃO. AF_12/2014	UN	14,00
9	IMPERMEABILIZAÇÕES		
9.1	IMPERMEABILIZAÇÃO DE SUPERFÍCIE COM MANTA ASFÁLTICA PROTEGIDA COM FILME DE ALUMÍNIO GOFRADO (DE ESPESURA 0,8MM), INCLUSA APLICAÇÃO DE EMULSÃO ASFÁLTICA, E=3MM	M2	70,00
9.2	IMPERMEABILIZAÇÃO DE SUPERFÍCIE COM MANTA ASFÁLTICA (COM POLÍMEROS TIPO APP), E=4 MM	M2	70,00
9.3	IMPERMEABILIZAÇÃO COM PINTURA A BASE DE RESINA EPOXI ALCATRAO, DUAS DEMÃOIS	M2	140,00
10	REVESTIMENTOS DE PAREDES E TETOS		
10.1	CHAPISCO APLICADO EM ALVENARIAS E ESTRUTURAS DE CONCRETO INTERNAS, COM COLHER DE PEDREIRO, ARGAMASSA TRAÇO 1:3 COM PREPARO MANUAL. AF_06/2014	M2	700,00
10.2	CHAPISCO APLICADO EM ALVENARIA (COM PRESENÇA DE VÃOS) E ESTRUTURAS DE CONCRETO DE FACHADA, COM COLHER DE PEDREIRO ARGAMASSA TRAÇO 1:3 COM PREPARO MANUAL. AF_06/2014	M2	700,00
10.3	BARRA LISA TRAÇO 1:4 (CIMENTO E AREIA MÉDIA), ESPESURA 2,0CM, PREPARO MANUAL DA ARGAMASSA	M2	700,00
10.4	EMBOÇO, PARA RECEBIMENTO DE CERÂMICA, EM ARGAMASSA TRAÇO 1:2:8 PREPARO MANUAL, APLICADO MANUALMENTE EM FACES INTERNAS DE PAREDES, PARA AMBIENTE COM ÁREA ENTRE 5M2 E 10M2, ESPESURA DE 20MM, COM EXECUÇÃO DE TALISCAS. AF_06/2014	M2	700,00
10.5	REVESTIMENTO CERÂMICO PARA PAREDES INTERNAS COM PLACAS TIPO ESMALTADA EXTRA DE DIMENSÕES 20X20 CM APLICADAS EM AMBIENTES DE ÁREA MENOR QUE 5 M2 A MEIA ALTURA DAS PAREDES. AF_06/2014	M2	700,00
10.6	FORRO DE GESSO EM PLACAS 60X60CM, ESPESURA 1,2CM, INCLUSIVE FIXAÇÃO COM ARAME	M2	525,00
10.7	FORRO EM PLACAS PRE-MOLDADAS DE GESSO LISO, BISOTADO, 60X60CM COM ESPESURA CENTRAL 1,2CM E NAS BORDAS 3,0CM, INCLUSO FIXAÇÃO COM ARAME E ESTRUTURA DE MADEIRA	M2	140,00
10.8	FORRO DE MADEIRA, TABUAS 10X1CM COM FRISO MACHO/FEMEA, EXCLUSIVE ENTARUGAMENTO	M2	140,00
10.9	FORRO DE PVC, EM PLACAS 1,25 X 0,625, COR BRANCA OU PALHA, MARCA MEDÁBIL OU SIMILAR, INCLUSIVE ESTRUTURA DE FIXAÇÃO (PERFIS), INSTALADO	M2	525,00
11	PAVIMENTAÇÕES		
11.1	PISO EM CONCRETO 20MPA PREPARO MECÂNICO, ESPESURA 7 CM, COM ARMADURA EM TELA SOLDADA	M2	140,00
11.2	PISO INDUSTRIAL, ESPESURA 12 MM, INCLUSO POLIMENTO (INTERNO)	M2	280,00

Pça. Presidente Médici, n.º 503 – Centro CEP. 65.680-000
 Telefax: (99) 3558-1212 e-mail: pmpassagemfranca@bol.com.br
 CNPJ. 10.438.570-0001-11

Este documento encontra-se registrado no Conselho Regional de Engenharia e Agronomia do Estado do Maranhão, vinculado à Certidão nº 863663/2022, emitida em 12/04/2022



Certidão nº 863663/2022
 12/04/2022, 12:55
 Chave de Impressão: cB19Z

O documento neste ato registrado foi emitido em 12/04/2022 e contém 6 folhas





11.3	CONTRAPISO EM ARGAMASSA TRAÇO 1:4 (CIMENTO E AREIA), PREPARO MANUAL, APLICADO EM ÁREAS SECAS SOBRE LAJE, NÃO ADERIDO. ESPESSURA 5CM. AF_06/2014	M2	280,00
11.4	REVESTIMENTO CERÂMICO PARA PISO COM PLACAS TIPO ESMALTADA EXTRA DE DIMENSÕES 45X45 CM APLICADA EM AMBIENTES DE ÁREA MENOR QUE 5 M2. AF_06/2014	M2	420,00
11.5	REVESTIMENTO CERÂMICO PARA PISO COM PLACAS TIPO ESMALTADA EXTRA DE DIMENSÕES 60X60 CM APLICADA EM AMBIENTES DE ÁREA MENOR QUE 5 M2. AF_06/2014	M2	700,00
11.6	PAVIMENTO EM PARALELEPÍPEDO SOBRE COLCHÃO DE AREIA REJUNTADO COM ARGAMASSA DE CIMENTO E AREIA NO TRAÇO 1:3 (PEDRAS PEQUENAS 30 A 35 PEÇAS POR M2)	M2	140,00
11.7	PISO EM PEDRA PORTUGUESA ASSENTADO SOBRE BASE DE AREIA. REJUNTADO COM CIMENTO COMUM	M2	245,00
11.8	EXECUÇÃO DE PAVIMENTO EM PISO INTERTRAVADO, COM BLOCO SEXTAVADO DE 25 X 25 CM, ESPESSURA 10 CM. AF_12/2015	M2	140,00
11.9	EXECUÇÃO DE PASSEIO (CALÇADA) OU PISO DE CONCRETO COM CONCRETO MOLDADO IN LOCO, FEITO EM OBRA, ACABAMENTO CONVENCIONAL, ESPESSURA 12 CM, ARMADO. AF_07/2016	M2	140,00
12	PINTURAS		
12.1	APLICAÇÃO E LIXAMENTO DE MASSA LÁTEX EM PAREDES, DUAS DEMÃOIS. AF_06/2014	M2	1.400,00
12.2	APLICAÇÃO DE FUNDO SELADOR LÁTEX PVA EM PAREDES, UMA DEMÃO. AF_06/2014	M2	1.400,00
12.3	APLICAÇÃO MANUAL DE PINTURA COM TINTA LÁTEX PVA EM PAREDES, DUAS DEMÃOIS. AF_06/2014	M2	2.800,00
12.4	APLICAÇÃO E LIXAMENTO DE MASSA LÁTEX EM TETO, DUAS DEMÃOIS. AF_06/2014	M2	1.400,00
12.5	APLICAÇÃO DE FUNDO SELADOR LÁTEX PVA EM TETO, UMA DEMÃO. AF_06/2014	M2	1.400,00
12.6	APLICAÇÃO MANUAL DE PINTURA COM TINTA LÁTEX PVA EM TETO, DUAS DEMÃOIS. AF_06/2014	M2	2.100,00
12.7	APLICAÇÃO MANUAL DE PINTURA COM TINTA LÁTEX ACRÍLICA EM PAREDES, DUAS DEMÃOIS. AF_06/2014	M2	2.100,00
12.8	VERNIZ SINTÉTICO EM MADEIRA, DUAS DEMÃOIS	M2	140,00
12.9	PINTURA ESMALTE BRILHANTE PARA MADEIRA, DUAS DEMÃOIS, SOBRE FUNDO NIVELADOR BRANCO	M2	280,00
12.10	PINTURA ESMALTE BRILHANTE (2 DEMÃOIS) SOBRE SUPERFÍCIE METÁLICA, INCLUSIVE PROTEÇÃO COM ZARÇAO (1 DEMÃO)	M2	140,00
12.11	PINTURA ACRÍLICA PARA SINALIZAÇÃO HORIZONTAL EM PISO CIMENTADO	M2	140,00
13	URBANIZAÇÃO		
13.1	CERCA COM MOUROES DE MADEIRA ROLICA, DIÂMETRO 11CM, ESPAÇAMENTO DE 2M, ALTURA LIVRE DE 1M, CRAVADOS 0,5M, COM 5 FIOS DE ARAME FARPADO Nº 14 CLASSE 250	M	700,00
13.2	ASSENTAMENTO DE GUIA (MEIO-FIO) EM TRECHO RETO, CONFECCIONADA EM CONCRETO PRE-FABRICADO, DIMENSÕES 100X15X15X30 CM (COMPRIMENTO X BASE INFERIOR X BASE SUPERIOR X ALTURA), PARA VIAS URBANAS (USO VIÁRIO). AF_06/2016	M	140,00
14	LIMPEZA		
14.1	CAPINA E LIMPEZA MANUAL DE TERRENO	M2	1.400,00
14.2	LIMPEZA DE REVESTIMENTO EM PAREDE C/ SOLUÇÃO DE ÁCIDO MURIÁTICO/AMÔNIA	M2	700,00
14.3	LIMPEZA LOUCAS E METAIS	UN	63,00
14.4	LIMPEZA GERAL	M2	2.100,00

(F) DATA DE INÍCIO DOS SERVIÇOS: 17 de Janeiro de 2022

(G) DATA DE CONCLUSÃO DOS SERVIÇOS: 30 de Março de 2022

Atestamos, ainda, que os serviços desenvolveram-se satisfatoriamente, obedecendo aos projetos, especificações e normas técnicas, nada havendo que desabone a conduta dessa empresa.

São Luís (MA), 31 de março de 2022

Leyla A. B. de Torres Pereira
 Leyla Andrea Saba de Torres Pereira CPF 773.031.803-20
 Secretária Municipal de Saúde Passagem Franca-MA

Pça. Presidente Médici, n.º 503 – Centro CEP. 65.680-000
 Telefax: (99) 3558-1212 e-mail: pmpassagemfranca@bol.com.br
 CNPJ. 10.438.570-0001-11

Este documento encontra-se registrado no Conselho Regional de Engenharia e Agronomia do Estado do Maranhão, vinculado à Certidão nº 863663/2022, em 12/04/2022 em



Certidão nº 863663/2022
 12/04/2022, 12:55

Chave de Impressão: cB19Z

O documento neste ato registrado foi emitido em 07/04/2022 e contém 6 folhas

00085



0000

8

A handwritten mark in blue ink, resembling a stylized signature or a scribble with a loop and a tail.A handwritten mark in blue ink, resembling a stylized signature or a scribble with a loop and a tail.



Certidão de Acervo Técnico - CAT
Resolução Nº 1025 de 30 de Outubro de 2009
Resolução Nº 218 de 29 de Junho de 1973

CREA-MA

CAT COM REGISTRO DE ATESTADO

840739/2021

Atividade concluída

Conselho Regional de Engenharia e Agronomia do Estado do Maranhão

CERTIFICAMOS, em cumprimento ao disposto na Resolução nº 1.025, de 30 de outubro de 2009, do Confea, que consta dos assentamentos deste Conselho Regional de Engenharia e Agronomia do Estado do Maranhão - Crea-MA, o Acervo Técnico do profissional **LUIZ RIBEIRO DE AZEVEDO NETO** referente à(s) Anotação(ões) de Responsabilidade Técnica - ART abaixo discriminada(s):

Profissional: **LUIZ RIBEIRO DE AZEVEDO NETO**
Registro: **1117458423MA** RNP: **1117458423**
Título profissional: ENGENHEIRO CIVIL

Número da ART: **MA20210401149** Tipo de ART: OBRA / SERVIÇO Registrada em: 01/03/2021 Baixada em: 01/03/2021
Forma de registro: SUBSTITUIÇÃO Participação técnica: INDIVIDUAL
Empresa contratada: **MAKIXIMUS EMPREENDIMENTOS EIRELI**

Contratante: **PREFEITURA MUNICIPAL DE LAGO DOS RODRIGUES** CPF/CNPJ: **01.612.541/0001-33**
Endereço do contratante: RUA RUA DO COMERCIO Nº: S/N
Complemento: Bairro: CENTRO
Cidade: LAGO DOS RODRIGUES UF: MA CEP: 65712000
Contrato: 190301011/2020 Celebrado em: 19/03/2020
Valor do contrato: R\$ 473.629,76 Tipo de contratante: Pessoa Jurídica de Direito Público
Ação institucional: Outros
Endereço da obra/serviço: RUA RUA DO COMERCIO Nº: S/N
Complemento: Bairro: CENTRO
Cidade: LAGO DOS RODRIGUES UF: MA CEP: 65712000
Coordenadas Geográficas: -4.612411, -44.982426
Data de início: 19/03/2020 Conclusão efetiva: 19/09/2020
Finalidade: Comercial
Proprietário: **PREFEITURA MUNICIPAL DE LAGO DOS RODRIGUES** CPF/CNPJ: **01.612.541/0001-33**

Atividade Técnica: **7 - EXECUÇÃO #A0130 - PINTURA 53 - EXECUCAO 1636.45 metro quadrado; 7 - EXECUÇÃO #A0132 - REVESTIMENTO 53 - EXECUCAO 548.25 metro quadrado; 7 - EXECUÇÃO #A0301 - ESTRUTURA DE CONCRETO ARMADO 53 - EXECUCAO 64.77 metro cúbico; 7 - EXECUÇÃO #A0302 - ESTRUTURA METALICA 53 - EXECUCAO 390.78 metro quadrado; 7 - EXECUÇÃO #A0304 - ESTRUTURA DE MADEIRA 53 - EXECUCAO 295.80 metro quadrado; 7 - EXECUÇÃO #A0315 - FORMAS 53 - EXECUCAO 406.14 metro quadrado; 7 - EXECUÇÃO #A0435 - INSTALACOES HIDRAULICAS 53 - EXECUCAO 1.00 unidade; 7 - EXECUÇÃO #A0436 - INSTALACOES SANITARIAS 53 - EXECUCAO 1.00 unidade; 7 - EXECUÇÃO #A0507 - PAVIMENTACAO DE CONCRETO 53 - EXECUCAO 531.05 metro quadrado; 7 - EXECUÇÃO #A0615 - ESCAVACAO 53 - EXECUCAO 49.58 metro cúbico; 7 - EXECUÇÃO #B1106 - INSTALACAO ELETRICA EM B.TENSAO P/ FINS RESID./COMERC. 53 - EXECUCAO 1.00 unidade;**

Observações

CONSTRUÇÃO DO MERCADO MUNICIPAL, NA SEDE DO MUNICÍPIO DE LAGO DOS RODRIGUES

Informações Complementares

CERTIFICAMOS, finalmente, que se encontra vinculado à presente Certidão de Acervo Técnico – CAT, o atestado contendo 12 folha(s), expedido pelo contratante da obra/serviço, a quem cabe a responsabilidade pela veracidade e exatidão das informações nele constantes.

Certidão de Acervo Técnico nº 840739/2021
01/03/2021, 12:23
71WCZ

A Certidão de Acervo Técnico (CAT) à qual o atestado está vinculado constituirá prova da capacidade técnico-profissional da pessoa jurídica somente se o responsável técnico indicado estiver ou venha a ser integrado ao seu quadro técnico por meio de declaração entregue no momento da habilitação ou da entrega das propostas.

Certificamos que se encontra vinculado à presente CAT o atestado apresentado em cumprimento à Lei nº 8.666/93, expedido pela pessoa jurídica contratante, a quem cabe a responsabilidade pela veracidade e exatidão das informações nele constantes. É de responsabilidade deste Conselho a verificação da atividade profissional em conformidade com a Lei nº 5.194/66 e Resoluções do Conselho Federal de Engenharia e Agronomia - CONFEA.

Esta certidão perderá a validade, caso ocorra qualquer alteração posterior dos elementos cadastrais nela contidos.

Fica(m) Excluído(s), no entanto, o(s) serviço(s) cujas atribuições não competem ao(s) profissional(is) em questão.

A autenticidade desta Certidão pode ser verificada em: <https://crea-ma.sitac.com.br/publico/>, com a chave: 71WCZ

Conselho Regional de Engenharia e Agronomia do Estado do Maranhão

Rua 28 de Julho, nº 214, Centro, São Luís/MA

Tel: + 55 (98) 2106-8300 Fax: + 55 (98) 2106-8300 E-mail: faleconosco@creama.org.br



CREA-MA
Conselho Regional de Engenharia e
Agronomia do Estado do Maranhão

Impresso em: 01/03/2021, às 13:22





ESTADO DO MARANHÃO
 PREFEITURA MUNICIPAL DE LAGO DOS RODRIGUES
 CNPJ: 01.612.541/0001-33
 Rua 08 de Maio, s/n - Centro/Fone: (99) 3632 - 1350
 Licitacao_pmlr@hotmail.com.br

ATESTADO DE CAPACIDADE TÉCNICA

Atestamos, a pedido da interessada e para fins de prova, aptidão de desempenho e atestado de execução, que a empresa **MAKIXIMUS EMPREENDIMENTOS EIRELI**, inscrita no CNPJ sob o nº 19.543.790/0001-80, estabelecida na Av. Nina Rodrigues, Nº07, no Edifício Península Mall e Offices, Sala 114, Pavimento 01, Ponta da Areia, São Luís - MA, prestou serviços ao **MUNICÍPIO DE LAGO DE RODRIGUES**, CNPJ nº 01.612.541/0001-33, da Construção do Mercado Municipal, no período de 19/03/2020 a 19/09/2020, registrado no CREA-MA através da ART Nº MA20200344086 tendo como responsável técnico o Engenheiro Civil Luiz Ribeiro de Azevedo Neto RNP 1117458423.

Registramos, ainda, que as prestações dos serviços acima referidos apresentaram bom desempenho operacional, tendo a empresa cumprido fielmente com suas obrigações, nada constando que a desabone técnica e comercialmente, até a presente data.

São Luís, em 23 de outubro de 2020.

Edjacir Leite

EDJACIR LEITE
PREFEITO MUNICIPAL

Ana Paula da Silva Medeiros
Ana Paula da Silva Medeiros
 Engenheira Civil
 CREA: 111716334-2

Este documento encontra-se registrado no Conselho Regional de Engenharia e Agronomia do Estado do Maranhão, vinculado à Certidão nº 840739/2021, em 01/03/2021



Certidão nº 840739/2021
 01/03/2021, 13:22
 Chave de impressão: 71WCZ
 O documento neste ato registrado foi emitido em 03/2021 e contém 12 folhas





ESTADO DO MARANHÃO
 PREFEITURA MUNICIPAL DE LAGO DOS RODRIGUES
 CNPJ: 01. 612.541/0001-33
 Rua 08 de Maio, s/n – Centro/Fone: (99) 3632 – 1350
 Licitacao_pmlr@hotmail.com.br

PLANILHA DE EXECUÇÃO
CONSTRUÇÃO DO MERCADO MUNICIPAL

ITEM	DESCRIÇÃO DOS SERVIÇOS	UNID.	QUANT.
1	SERVIÇOS PRELIMINARES		
1.1	PLACA DE OBRA EM CHAPA ZINCADA, INSTALADA	M2	6,00
1.2	SERVIÇO DE SONDAGEM DO TERRENO A TRADO	UN	1,00
1.3	LOCAÇÃO CONVENCIONAL DE OBRA, UTILIZANDO GABARITO DE TÁBUAS CORRIDAS PONTALETADAS A CADA 2,00M	M2	575,00
1.4	ELABORAÇÃO DO PROJETO EXECUTIVO	UN	1,00
2	MOVIMENTO DE TERRAS PARA FUNDAÇÕES		
2.1	ESCAVAÇÃO MANUAL DE VALAS EM QUALQUER TERRENO EXCETO ROCHA, ATÉ H=1,50M	M3	49,58
2.2	REATERRO APILOADO DE VALA COM MATERIAL DA OBRA	M3	129,11
3	FUNDAÇÕES		
3.1	CONCRETO ARMADO PARA SAPATAS		
3.1.1	LASTRO DE CONCRETO MAGRO (E=5CM) - PREPARO MECÂNICO (SAPATAS E VIGAS BALDRAMES)	M2	71,30
3.1.2	TÁBUAS PARA FORMA DE FUNDAÇÕES 3A., NÃO APARELHADA, COM REAPROVEITAMENTO	M2	34,80
3.1.3	ARMAÇÃO DE AÇO CA-50 Ø 6,3MM; INCLUSO FORNECIMENTO, CORTE, DOBRA E COLOCAÇÃO	KG	23,23
3.1.4	ARMAÇÃO DE AÇO CA-50 Ø 10,0MM; INCLUSO FORNECIMENTO, CORTE, DOBRA E COLOCAÇÃO	KG	139,40
3.1.5	ARMAÇÃO DE AÇO CA-50 Ø 12,5MM; INCLUSO FORNECIMENTO, CORTE, DOBRA E COLOCAÇÃO	KG	173,46
3.1.6	CONCRETO PARA FUNDAÇÃO, FCK=25MPA, INCLUINDO PREPARO, LANÇAMENTO E ADENSAMENTO	M3	8,14
3.2	CONCRETO ARMADO PARA VIGAS BALDRAMES		
3.2.1	TÁBUAS PARA FORMA DE FUNDAÇÕES 3A., NÃO APARELHADA, COM REAPROVEITAMENTO	M2	197,68
3.2.2	ARMAÇÃO DE AÇO CA-50 Ø 6,3MM; INCLUSO FORNECIMENTO, CORTE, DOBRA E COLOCAÇÃO	KG	35,00
3.2.3	ARMAÇÃO DE AÇO CA-50 Ø 12,5MM; INCLUSO FORNECIMENTO, CORTE, DOBRA E COLOCAÇÃO	KG	470,00

Ana Paula da Silva Medeiros
 Engenheira Civil

Este documento encontra-se registrado no Conselho Regional de Engenharia e Agronomia do Estado do Maranhão, vinculado à Certidão nº 840739/2021, em 01/03/2021



Certidão nº 840739/2021
 01/03/2021, 13:22
 Chave de Impressão: 71WCZ

O documento neste ato registrado foi emitido em 01/03/2021 e contém 12 folhas

00087





ESTADO DO MARANHÃO
 PREFEITURA MUNICIPAL DE LAGO DOS RODRIGUES
 CNPJ: 01. 612.541/0001-33
 Rua 08 de Maio, s/n – Centro/Fone: (99) 3632 – 1350
 Licitacao_pmlr@hotmail.com.br

3.2.4	ARMAÇÃO DE AÇO CA-60 Ø 5,0MM; INCLUSO FORNECIMENTO, CORTE, DOBRA E COLOCAÇÃO	E	KG	230,00
3.2.5	CONCRETO PARA FUNDAÇÃO, FCK=25MPA, INCLUINDO PREPARO, LANÇAMENTO ADENSAMENTO	E	M3	14,33
4	SUPERESTRUTURA			
4.1	CONCRETO ARMADO PARA PILARES			
4.1.1	MONTAGEM E DESMONTAGEM DE FORMA PARA PILARES, EM CHAPA DE MADEIRA COMPENSADA PLASTIFICADA, COM REAPROVEITAMENTO		M2	173,66
4.1.2	ARMAÇÃO DE AÇO CA-50 Ø 6,3MM; INCLUSO FORNECIMENTO, CORTE, DOBRA E COLOCAÇÃO		KG	319,00
4.1.3	ARMAÇÃO DE AÇO CA-50 Ø 12,5MM; INCLUSO FORNECIMENTO, CORTE, DOBRA E COLOCAÇÃO		KG	920,00
4.1.4	CONCRETAGEM DE PILARES, FCK=25MPA, COM USO DE BALDES EM EDIFICAÇÃO COM SEÇÃO MÉDIA DE PILARES MENOR OU IGUAL A 0,25M2 - LANÇAMENTO, ADENSAMENTO E ACABAMENTO		M3	31,87
4.2	CONCRETO ARMADO PARA VIGAS E LAJES			
4.2.1	FORMA DE VIGA, PÉ DIREITO SIMPLES, EM MADEIRA SERRADA E=25MM		M2	110,32
4.2.2	FORMA DE LAJE MACIÇA, PÉ DIREITO SIMPLES, EM MADEIRA SERRADA E=25MM		M2	19,03
4.2.3	ARMAÇÃO DE AÇO CA-50 Ø 6,3MM; INCLUSO FORNECIMENTO, CORTE, DOBRA E COLOCAÇÃO		KG	87,00
4.2.4	ARMAÇÃO DE AÇO CA-50 Ø 8,0MM; INCLUSO FORNECIMENTO, CORTE, DOBRA E COLOCAÇÃO		KG	361,00
4.2.5	ARMAÇÃO DE AÇO CA-60 Ø 5,0MM; INCLUSO FORNECIMENTO, CORTE, DOBRA E COLOCAÇÃO		KG	133,00
4.2.6	CONCRETO PARA ESTRUTURA, FCK=25MPA, INCLUINDO PREPARO, LANÇAMENTO ADENSAMENTO	E	M3	10,43
5	SISTEMAS DE VEDAÇÃO VERTICAL INTERNO E EXTERNO (PAREDES)			
5.1	ELEMENTOS VAZADOS			
5.1.1	COBOGÓ DE CONCRETO (ELEMENTO VAZADO), ASSENTADO COM ARGAMASSA TRAÇO 1:4 (CIMENTO E AREIA)		M2	62,38
5.2	ALVENARIA DE VEDAÇÃO			
5.2.1	ALVENARIA DE VEDAÇÃO DE 1/2 VEZ EM TIJOLOS CERÂMICOS; ASSENTAMENTO EM ARGAMASSA NO TRAÇO 1:4 (CIMENTO E AREIA)		M2	1.125,55
5.2.2	VERGA COM MAIS DE 1,50M DE VÃO DE 10X10CM EM CONCRETO		M	112,60
5.2.3	DIVISÓRIA DE BANHEIROS E SANITÁRIOS EM MARMORITE, COM ESPESURA DE 3,5CM, POLIDO, ASSENTADO COM ARGAMASSA TRAÇO 1:4		M2	21,91
6	ESQUADRIAS			
6.1	ESQUADRIAS DE ALUMÍNIO			
6.1.1	PORTA DE ABRIR DE 0,80X2,10M, EM ALUMÍNIO, TIPO VENEZIANA, P01, CONFORME PROJETO, INCLUSIVE FERRAGENS		M2	10,08

Ana Paula da Silva Medeiros
 Engenheira Civil
 CRFÁ: 111716334-2

Este documento encontra-se registrado no Conselho Regional de Engenharia e Agronomia do Estado do Maranhão, vinculado à Certidão nº 840739/2021, emitida em 01/03/2021

Certidão nº 840739/2021

01/03/2021, 13:22

Chave de Impressão: 71WCZ

O documento neste ato registrado foi emitido em 01/03/2021 e contém 12 folhas





ESTADO DO MARANHÃO
PREFEITURA MUNICIPAL DE LAGO DOS RODRIGUES
 CNPJ: 01. 612.541/0001-33
 Rua 08 de Maio, s/n – Centro/Fone: (99) 3632 – 1350
 Licitacao_pmlr@hotmail.com.br

6.1.2	PORTA DE ABRIR DE 0,90X2,10M, EM ALUMÍNIO, TIPO VENEZIANA, P02, CONFORME PROJETO, INCLUSIVE FERRAGENS	M2	3,78
6.1.3	PORTA DE ABRIR DE 0,60X1,80M, EM ALUMÍNIO, TIPO VENEZIANA, P01, CONFORME PROJETO, INCLUSIVE FERRAGENS	M2	10,80
6.1.4	TARJETA TIPO LIVRE/OCUPADO PARA PORTA DE BANHEIRO	UN	10,00
6.1.5	JANELA DE ALUMÍNIO E VIDRO, DE CORRER, J01, PADRONIZADA, INCLUSIVE FERRAGENS	M2	2,00
6.2	ESQUADRIAS DE FERRO		
6.2.1	PORTINHOLA DE ABRIR 0,60X0,90M, DE FERRO GALVANIZADO, TIPO VENEZIANA, P04	M2	7,02
6.2.2	PORTINHOLA DE ABRIR 0,60X0,80M, DE FERRO GALVANIZADO, TIPO VENEZIANA, P05	M2	0,96
6.2.3	PORTA DE ENROLAR EM FERRO GALVANIZADO NATURAL, PE01, 3,00X2,40M, CONFORME PROJETO, INCLUSIVE FERRAGENS	M2	14,40
6.2.4	PORTA DE ENROLAR EM FERRO GALVANIZADO NATURAL, PE02, 2,00X2,40M, CONFORME PROJETO, INCLUSIVE FERRAGENS	M2	43,20
6.2.5	PORTA DE ENROLAR EM FERRO GALVANIZADO NATURAL, PE03, 2,50X2,40M, CONFORME PROJETO, INCLUSIVE FERRAGENS	M2	12,00
7	SISTEMAS DE COBERTURA		
7.1	ESTRUTURA METÁLICA PARA COBERTURA - TRAMA DE AÇO COMPOSTA POR TERÇAS PARA TELHADOS DE ATÉ 02 ÁGUAS PARA TELHA METÁLICA, INCLUSO TRANSPORTE VERTICAL (COBERTURA ÁREA INTERNA DO MERCADO)	M2	390,78
7.2	TELHAMENTO COM TELHA METÁLICA DE AÇO ZINCADO	M2	390,78
7.3	ESTRUTURA DE MADEIRA PARA COBERTURA - TRAMA DE MADEIRA COMPOSTA POR RIPAS, CAIBROS E TERÇAS PARA TELHADOS DE ATÉ 02 ÁGUAS PARA TELHA DE ENCAIXE DE CERÂMICA OU DE CONCRETO, INCLUSO TRANSPORTE VERTICAL (CIRCULAÇÃO EXTERNA)	M2	295,80
7.4	TELHAMENTO COM TELHA CERÂMICA TIPO CANAL	M2	295,80
7.5	CHAPIM / RUFO PRÉ-MOLDADO DE CONCRETO	M	88,20
8	REVESTIMENTOS INTERNOS E EXTERNOS		
8.1	CHAPISCO EM PAREDE COM ARGAMASSA TRAÇO - 1:3 (CIMENTO / AREIA)	M2	2.251,10
8.2	CHAPISCO EM TETO COM ARGAMASSA TRAÇO - 1:4 (CIMENTO / AREIA)	M2	46,70
8.3	EMBOÇO COM ARGAMASSA TRAÇO - 1:2:8 (CIMENTO / CAL / AREIA), ESPESSURA 2CM	M2	614,65
8.4	MASSA ÚNICA, REBOCO DE PAREDE, COM ARGAMASSA TRAÇO - 1:3 (CIMENTO / AREIA), PARA RECEBIMENTO DE PINTURA, ESPESSURA 1CM	M2	1.636,45
8.5	MASSA ÚNICA, REBOCO DE TETO, PREPARO MECÂNICO, COM ARGAMASSA TRAÇO - 1:2:8 (CIMENTO / AREIA) COM ADITIVO, PARA RECEBIMENTO DE PINTURA, ESPESSURA 1CM	M2	46,70
8.6	REVESTIMENTO CERÂMICO DE PAREDES COM PLACAS CERÂMICAS TIPO ESMALTADA 20X20CM, APLICADO COM ARGAMASSA INDUSTRIALIZADA, INCL. REJUNTE - CONFORME PROJETO	M2	548,25
8.7	REVESTIMENTO CERÂMICO DE PAREDES CERÂMICA 20X20CM, APLICADO COM ARGAMASSA INDUSTRIALIZADA, INCL. REJUNTE - CONFORME PROJETO	M2	66,40

Ana Paula da Silva Medeiros
 Engenheira Civil
 CREA: 111716334-2

Este documento encontra-se registrado no Conselho Regional de Engenharia e Agronomia do Estado do Maranhão, vinculado à Certidão nº 840739/2021, em 01/03/2021 em



Certidão nº 840739/2021
 01/03/2021, 13:22

Chave de Impressão: 71WCZ
 O documento neste ato registrado foi emitido em 01/03/2021 e contém 12 folhas

00088





ESTADO DO MARANHÃO
 PREFEITURA MUNICIPAL DE LAGO DOS RODRIGUES
 CNPJ: 01. 612.541/0001-33
 Rua 08 de Maio, s/n – Centro/Fone: (99) 3632 – 1350
 Licitação_pmlr@hotmail.com.br

9	SISTEMAS DE PISOS (PAVIMENTAÇÃO)		
9.1	LASTRO DE CONCRETO MAGRO, ESPESSURA 5CM, PARA CONTRAPISO	M2	575,00
9.2	PISO CERÂMICO ESMALTADO 35X35CM, APLICADO COM ARGAMASSA INDUSTRIALIZADA, INCL. REJUNTE, BRANCO ANTIDERRAPANTE - CONFORME PROJETO	M2	43,95
9.3	PISO DE ALTA RESISTÊNCIA, ESPESSURA 8MM, INCLUSIVE JUNTAS DE DILATAÇÃO PLÁSTICAS E POLIMENTO MECANIZADO	M2	531,05
9.4	SOLEIRA EM GRANITO CINZA ANDORINHA, L=15CM, E=2CM	M	3,40
9.5	PISO CIMENTADO COM ACABAMENTO LISO, TRAÇO 1:3, COM ESPESSURA DE 3CM, PARA RAMPA DE ACESSO	M2	4,80
9.6	PISO TÁTIL DE ALERTA EM BORRACHA 25X25CM, E=5CM, PARA RAMPA DE ACESSIBILIDADE	M2	3,48
10	PINTURAS		
10.1	EMASSAMENTO DE PAREDES INTERNAS E EXTERNAS, COM MASSA PVA, 01 DEMÃO	M2	1.636,45
10.2	APLICAÇÃO E LIXAMENTO DE MASSA LÁTEX EM TETO, 02 DEMÃOS	M2	23,35
10.3	PINTURA EM LÁTEX ACRÍLICO, 02 DEMÃOS, SOBRE PAREDES INTERNAS E EXTERNAS	M2	1.636,45
10.4	APLICAÇÃO MANUAL DE PINTURA COM TINTA LÁTEX ACRÍLICO EM TETO, 02 DEMÃOS	M2	23,35
10.5	PINTURA EM ESMALTE ACETINADO, 02 DEMÃOS, PARA PORTAS DE FERRO	M2	15,96
10.6	PINTURA DE LETREIRO DAS FACHADAS	UN	2,00
11	INSTALAÇÕES HIDRÁULICAS		
11.1	TUBO PVC RÍGIDO SOLDÁVEL 25MM	M	200,00
11.2	TUBO PVC RÍGIDO SOLDÁVEL 32MM	M	122,00
11.3	TUBO PVC RÍGIDO SOLDÁVEL 50MM	M	75,00
11.4	REGISTRO DE LATÃO BRUTO DE METAL 3/4"	UN	6,00
11.5	COLAR DE TOMADA EM PVC 3/4"	UN	29,00
11.6	JOELHO 90° SOLDÁVEL COM ROSCA 25MM X 3/4"	UN	4,00
11.7	ADAPTADOR SOLDÁVEL COM FLANGE LIVRE, PARA CAIXA D'ÁGUA, 25MM X 3/4", PVC RÍGIDO SOLDÁVEL	UN	2,00
11.8	ADAPTADOR SOLDÁVEL CURTO COM BOLSA-ROSCA, PARA REGISTRO 25MM X 3/4", PVC RÍGIDO SOLDÁVEL	UN	2,00
11.9	JOELHO 45° PVC RÍGIDO SOLDÁVEL 25MM	UN	3,00
11.10	JOELHO PVC RÍGIDO 90° SOLDÁVEL 25MM	UN	5,00
11.11	LUVA SOLDÁVEL 25MM	UN	2,00
11.12	TÊ 90° SOLDÁVEL 25MM	UN	1,00
11.13	REGISTRO BRUTO DE GAVETA INDUSTRIAL 1 1/2"	UN	5,00
11.14	REGISTRO DE GAVETA COM CANOPLA CROMADA 3/4"	UN	

Ana Paula da Silva Medeiros
 Engenheira Civil
 CREA: 111716334-2

Este documento encontra-se registrado no Conselho Regional de Engenharia e Agronomia do Estado do Maranhão, vinculado à Certidão nº 840739/2021, emitida em 01/03/2021

Certidão nº 840739/2021
 01/03/2021, 13:22

Chave de Impressão: 71WCZ

O documento neste ato registrado foi emitido em 01/03/2021 e contém 12 folhas

Conselho Regional de Engenharia e Agronomia do Estado do Maranhão

Rua 28 de Julho, nº 214, Centro, São Luís/MA

Tel: + 55 (98) 2106-8300 Fax: + 55 (98) 2106-8300 E-mail: faleconosco@creama.org.br



Impresso em: 01/03/2021, às 13:22.





ESTADO DO MARANHÃO
 PREFEITURA MUNICIPAL DE LAGO DOS RODRIGUES
 CNPJ: 01. 612.541/0001-33
 Rua 08 de Maio, s/n – Centro/Fone: (99) 3632 – 1350
 Licitacao_pmlr@hotmail.com.br

11.15	BOLSA DE LIGAÇÃO PARA VASO SANITÁRIO 1 1/2"	UN	21,00
11.16	ENGATE FLEXÍVEL CROMADO 1/2" - 30CM	UN	12,00
11.17	ENGATE FLEXÍVEL PLÁSTICO 1/2" - 30CM	UN	12,00
11.18	ENGATE FLEXÍVEL PLÁSTICO 1/2" - 30CM	UN	9,00
11.19	JOELHO DE REDUÇÃO SOLDÁVEL COM ROSCA 25MM X 1/2"	UN	12,00
11.20	ADAPTADOR SOLDÁVEL COM FLANGE LIVRE, PARA CAIXA D'ÁGUA, 25MM X 3/4"	UN	6,00
11.21	ADAPTADOR SOLDÁVEL COM FLANGE LIVRE, PARA CAIXA D'ÁGUA, 50MM X 1 1/2"	UN	2,00
11.22	ADAPTADOR SOLDÁVEL LONGO COM FLANGE, PARA CAIXA D'ÁGUA, 32MM X 1"	UN	2,00
11.23	BUCHA DE REDUÇÃO SOLDÁVEL CURTA 32MM X 25MM	UN	3,00
11.24	BUCHA DE REDUÇÃO SOLDÁVEL LONGA 50MM X 32MM	UN	13,00
11.25	CAP SOLDÁVEL 25MM	UN	3,00
11.26	JOELHO 45° SOLDÁVEL 32MM	UN	3,00
11.27	JOELHO 45° SOLDÁVEL 50MM	UN	8,00
11.28	JOELHO 90° SOLDÁVEL 25MM	UN	1,00
11.29	JOELHO 90° SOLDÁVEL 32MM	UN	34,00
11.30	JOELHO 90° SOLDÁVEL 50MM	UN	3,00
11.31	JOELHO DE REDUÇÃO 90° SOLDÁVEL 32MM X 25MM	UN	1,00
11.32	LUVA SOLDÁVEL 25MM	UN	10,00
11.33	TÊ 90° SOLDÁVEL 25MM	UN	22,00
11.34	TÊ 90° SOLDÁVEL 32MM	UN	11,00
11.35	TÊ 90° SOLDÁVEL 50MM	UN	5,00
11.36	TÊ DE REDUÇÃO 90° SOLDÁVEL 32MM X 25MM	UN	11,00
11.37	TÊ DE REDUÇÃO 90° SOLDÁVEL 50MM X 32MM	UN	3,00
11.38	JOELHO 90° PVC SOLDÁVEL, COM BUCHA DE LATÃO 25MM X 3/4"	UN	2,00
11.39	JOELHO DE REDUÇÃO 90° PVC SOLDÁVEL COM BUCHA DE LATÃO 25MM X 1/2"	UN	17,00
11.40	TÊ DE REDUÇÃO 90° PVC SOLDÁVEL, COM BUCHA DE LATÃO B CENTRAL 25MM X 1/2"	UN	6,00
12	CAIXA D'ÁGUA 1.500L EM FIBRA DE VIDRO COM RAMPA	UN	4,00
12	INSTALAÇÕES SANITÁRIAS		
12.1	TUBO DE PVC SÉRIE NORMAL 40MM, FORNECIMENTO E INSTALAÇÃO	M	80,00
12.2	TUBO DE PVC SÉRIE NORMAL 50MM, FORNECIMENTO E INSTALAÇÃO	M	5,00
12.3	TUBO DE PVC SÉRIE NORMAL 75MM, FORNECIMENTO E INSTALAÇÃO	M	150,00
12.4	TUBO DE PVC SÉRIE NORMAL 100MM, FORNECIMENTO E INSTALAÇÃO	M	

Ana Paula da Silva Medeiros
 Engenheira Civil
 CREA: 111716334-2

Este documento encontra-se registrado no Conselho Regional de Engenharia e Agronomia do Estado do Maranhão, vinculado à Certidão nº 840739/2021, em 01/03/2021 emitida



Certidão nº 840739/2021
 01/03/2021, 13:22

Chave de Impressão: 71WCZ

O documento neste ato registrado foi emitido em 01/03/2021 e contém 12 folhas





ESTADO DO MARANHÃO
 PREFEITURA MUNICIPAL DE LAGO DOS RODRIGUES
 CNPJ: 01. 612.541/0001-33
 Rua 08 de Maio, s/n – Centro/Fone: (99) 3632 – 1350
 Licitacao_pmlr@hotmail.com.br

12.5	JOELHO PVC 45° ESGOTO 75MM	UN	6,00	100,00
12.6	JOELHO PVC 45° ESGOTO 100MM	UN	12,00	
12.7	JOELHO PVC 90° ESGOTO 40MM	UN	75,00	
12.8	JOELHO PVC 90° ESGOTO 75MM	UN	28,00	
12.9	JOELHO PVC 90° ESGOTO 100MM	UN	12,00	
12.10	JUNÇÃO PVC ESGOTO 75MM	UN	3,00	
12.11	JUNÇÃO PVC ESGOTO 100MM	UN	10,00	
12.12	JUNÇÃO PVC ESGOTO 100MM X 75MM	UN	3,00	
12.13	BUCHA DE REDUÇÃO PVC ESGOTO 50MM X 40MM	UN	16,00	
12.14	REDUÇÃO EXCÊNTRICA PVC ESGOTO 75MM X 50MM	UN	16,00	
12.15	LUVA DE CORRER PVC 75MM	UN	3,00	
12.16	TÊ PVC SOLDÁVEL 40MM	UN	9,00	
12.17	TÊ PVC SOLDÁVEL 75MM	UN	20,00	
12.18	TÊ PVC SOLDÁVEL 100MM X 75MM	UN	7,00	
12.19	CAIXA SIFONADA 100X100X50MM	UN	4,00	
12.20	CAIXA DE GORDURA PVC Ø 380MM	UN	8,00	
12.21	RALO SECO PVC 100X40MM	UN	16,00	
12.22	CAIXA DE INSPEÇÃO PRÉ-MOLDADA 60X60CM	UN	8,00	
12.23	SUMIDOURO EM ALVENARIA COM TIJOLOS CERÂMICOS MACIÇOS, DIMENSÕES INTERNAS 0,80X1,40X3,00M	UN	1,00	
12.24	FOSSA SÉPTICA, CAPACIDADE 7.650L	UN	1,00	
13	LOUÇAS, METAIS E ACESSÓRIOS			
13.1	VASO SANITÁRIO CONVENCIONAL, COR BRANCO GELO, COM CAIXA ACOPLADA	UN	10,00	
13.2	VASO SANITÁRIO SIFONADO CONVENCIONAL PARA PCD	UN	2,00	
13.3	VÁLVULA DE DESCARGA 1 1/2", ACABAMENTO CROMADO	UN	2,00	
13.4	LAVATÓRIO PEQUENO, COR BRANCO GELO, SEM COLUNA (VÁLVULA, SIFÃO E ENGATE FLEXÍVEL CROMADOS), EXCETO TORNEIRA	UN	2,00	
13.5	CUBA DE EMBUTIR OVAL, COR BRANCO GELO, EM BANCADA E COMPLEMENTOS (VÁLVULA, SIFÃO E ENGATE FLEXÍVEL CROMADOS), EXCETO TORNEIRA	UN	8,00	
13.6	TORNEIRA PARA LAVATÓRIO DE MESA BICA BAIXA	UN	10,00	
13.7	PAPELEIRA METÁLICA	UN	12,00	
13.8	BARRA DE APOIO RETA, EM ALUMÍNIO, COMP. 90CM, Ø 3CM	UN	4,00	
13.9	BARRA DE APOIO PARA LAVATÓRIO, EM AÇO INOX POLIDO, 70CM, Ø 3CM	UN	4,00	

Ana Paula da Silva Medeiros
 Engenheira

Este documento encontra-se registrado no Conselho Regional de Engenharia e Agronomia do Estado do Maranhão vinculado à Certidão nº 840739/2021, em 01/03/2021 emitida em

Certidão nº 840739/2021

01/03/2021, 13:22

Chave de Impressão: 71WCZ

O documento neste ato registrado foi emitido em 01/03/2021 e contém 12 folhas

Conselho Regional de Engenharia e Agronomia do Estado do Maranhão

Rua 28 de Julho, nº 214, Centro, São Luis/MA

Tel: + 55 (98) 2106-8300 Fax: + 55 (98) 2106-8300 E-mail: faleconosco@creama.org.br



CREA-MA
 Conselho Regional de Engenharia e Agronomia do Estado do Maranhão

Impresso em: 01/03/2021, às 13:22.





ESTADO DO MARANHÃO
PREFEITURA MUNICIPAL DE LAGO DOS RODRIGUES
 CNPJ: 01.612.541/0001-33
 Rua 08 de Maio, s/n - Centro/Fone: (99) 3632 - 1350
 Licitacao_pmr@hotmail.com.br

13.10	PIA DE AÇO INOXIDÁVEL COM 01 CUBA CENTRAL, COM VÁLVULA, ESCORREDOR DUPLO, 0,55X1,20M	UN	16,00
13.11	TORNEIRA PARA COZINHA DE MESA BICA MÓVEL	UN	16,00
13.12	SIFÃO SIFONADO PARA LAVATÓRIO EM PVC	UN	10,00
13.13	SIFÃO COPO PARA CUBA DE COZINHA EM PVC	UN	16,00
14	SISTEMAS DE PROTEÇÃO CONTRA INCÊNDIO		
14.1	EXTINTOR PQS - 6KG	UN	3,00
14.2	MARCAÇÃO NO PISO - 1X1M, PARA HIDRANTE	M2	3,00
14.3	PLACA DE SINALIZAÇÃO EM PVC COD. 17 - (316X158), MENSAGEM !SAÍDA!	UN	4,00
14.4	PLACA DE SINALIZAÇÃO EM PVC COD. 23 - (300X300), EXTINTOR DE INCÊNDIO	UN	3,00
15	INSTALAÇÕES ELÉTRICAS		
15.1	ARRUELA DE ALUMÍNIO 1"	UN	1,00
15.2	ARRUELA DE ALUMÍNIO 3/4"	UN	1,00
15.3	BUCHA DE ALUMÍNIO 1"	UN	1,00
15.4	BUCHA DE ALUMÍNIO 3/4"	UN	1,00
15.5	CAIXA PVC 4"X2"	UN	104,00
15.6	CAIXA PVC OCTOGONAL 3"X3"	UN	77,00
15.7	CURVA 90° PVC LONGA ROSCA 1"	UN	2,00
15.8	LUVA PVC ROSCA 1"	UN	3,00
15.9	LUVA PVC ROSCA 1 1/2"	UN	1,00
15.10	LUVA PVC ROSCA 3/4"	UN	49,00
15.11	LUVA AÇO GALVANIZADO 2"	UN	3,00
15.12	ARRUELA LISA ALUMÍNIO 3/8"	UN	21,00
15.13	BUCHA DE NYLON S4	UN	449,00
15.14	BUCHA DE NYLON S6	UN	14,00
15.15	FITA ISOLANTE AUTOFUSÃO 20M	M	20,00
15.16	PARAFUSO FENDA GALVANIZADO CAB. PANELA 2,9X9,5MM AUTOATARRACHANTE	UN	449,00
15.17	PARAFUSO FENDA GALVANIZADO CAB. PANELA 4,2X32MM AUTOATARRACHANTE	UN	14,00
15.18	PARAFUSO GALVANIZADO CAB. SEXTAVADA 3/8"X2", ROSCA TOTAL WW	UN	21,00
15.19	PARAFUSO GALVANIZADO CAB. LENTILHA 2 1/4"X5/8", MÁQUINA ROSCA TOTAL	UN	208,00
15.20	PORCA SEXTAVADA GALVANIZADA 1/4"	UN	275,00

Ana Paula da Silva Medeiros
 Engenheira Civil
 CREA: 111716334-2

Este documento encontra-se registrado no Conselho Regional de Engenharia e Agronomia do Estado do Maranhão, vinculado à Certidão nº 840739/2021, em 01/03/2021 emitida



Certidão nº 840739/2021
 01/03/2021, 13:22
 Chave de Impressão: 71WCZ

O documento neste ato registrado foi emitido em 01/03/2021 e contém 12 folhas





ESTADO DO MARANHÃO
 PREFEITURA MUNICIPAL DE LAGO DOS RODRIGUES
 CNPJ: 01. 612.541/0001-33
 Rua 08 de Maio, s/n – Centro/Fone: (99) 3632 – 1350
 Licitacao_pmlr@hotmail.com.br

15.21	PORCA SEXTAVADA GALVANIZADA 3/8"	UN	21,00
15.22	VERGALHÃO GALVANIZADO, ROSCA TOTAL 1/4" X (COMP. P/PROJ.)	M	45,00
15.23	ISOL. PVC - 450/750V (REF. INBRANIL FLEX. ANTICHAMA) 1,5MM2 - AZUL CLARO	M	121,50
15.24	ISOL. PVC - 450/750V (REF. INBRANIL FLEX. ANTICHAMA) 1,5MM2 - MARROM	M	49,10
15.25	ISOL. PVC - 450/750V (REF. INBRANIL FLEX. ANTICHAMA) 1,5MM2 - OUTRO	M	152,80
15.26	ISOL. PVC - 450/750V (REF. INBRANIL FLEX. ANTICHAMA) 1,5MM2 - PRETO	M	78,00
15.27	ISOL. PVC - 450/750V (REF. INBRANIL FLEX. ANTICHAMA) 1,5MM2 - VERMELHO	M	67,40
15.28	ISOL. PVC - 450/750V (REF. INBRANIL FLEX. ANTICHAMA) 10MM2 - AZUL CLARO	M	22,50
15.29	ISOL. PVC - 450/750V (REF. INBRANIL FLEX. ANTICHAMA) 10MM2 - MARROM	M	22,50
15.30	ISOL. PVC - 450/750V (REF. INBRANIL FLEX. ANTICHAMA) 10MM2 - PRETO	M	5,90
15.31	ISOL. PVC - 450/750V (REF. INBRANIL FLEX. ANTICHAMA) 10MM2 - VERDE-AMARELO	M	22,50
15.32	ISOL. PVC - 450/750V (REF. INBRANIL FLEX. ANTICHAMA) 10MM2 - VERMELHO	M	5,90
15.33	ISOL. PVC - 450/750V (REF. INBRANIL FLEX. ANTICHAMA) 2,5MM2 - AZUL CLARO	M	452,00
15.34	ISOL. PVC - 450/750V (REF. INBRANIL FLEX. ANTICHAMA) 2,5MM2 - MARROM	M	245,70
15.35	ISOL. PVC - 450/750V (REF. INBRANIL FLEX. ANTICHAMA) 2,5MM2 - OUTRO	M	41,10
15.36	ISOL. PVC - 450/750V (REF. INBRANIL FLEX. ANTICHAMA) 2,5MM2 - PRETO	M	108,60
15.37	ISOL. PVC - 450/750V (REF. INBRANIL FLEX. ANTICHAMA) 2,5MM2 - VERDE-AMARELO	M	212,20
15.38	ISOL. PVC - 450/750V (REF. INBRANIL FLEX. ANTICHAMA) 2,5MM2 - VERMELHO	M	102,00
15.39	ISOL. PVC - 450/750V (REF. INBRANIL FLEX. ANTICHAMA) 4MM2 - AZUL CLARO	M	559,10
15.40	ISOL. PVC - 450/750V (REF. INBRANIL FLEX. ANTICHAMA) 1,5MM2 - MARROM	M	48,50
15.41	ISOL. PVC - 450/750V (REF. INBRANIL FLEX. ANTICHAMA) 1,5MM2 - OUTRO	M	203,50
15.42	ISOL. PVC - 450/750V (REF. INBRANIL FLEX. ANTICHAMA) 1,5MM2 - PRETO	M	262,90
15.43	ISOL. PVC - 450/750V (REF. INBRANIL FLEX. ANTICHAMA) 1,5MM2 - VERDE-AMARELO	M	516,60
15.44	ISOL. PVC - 450/750V (REF. INBRANIL FLEX. ANTICHAMA) 1,5MM2 - VERMELHO	M	232,40
15.45	ISOL. PVC - 450/750V (REF. INBRANIL FLEX. ANTICHAMA) 6MM2 - AZUL CLARO	M	29,80
15.46	ISOL. PVC - 450/750V (REF. INBRANIL FLEX. ANTICHAMA) 6MM2 - MARROM	M	29,80
15.47	ISOL. PVC - 450/750V (REF. INBRANIL FLEX. ANTICHAMA) 6MM2 - PRETO	M	1,80
15.48	ISOL. PVC - 450/750V (REF. INBRANIL FLEX. ANTICHAMA) 6MM2 - VERDE-AMARELO	M	29,80
15.49	ISOL. PVC - 450/750V (REF. INBRANIL FLEX. ANTICHAMA) 6MM2 - VERMELHO	M	1,80
15.50	PLACA 2"x4", COM FURO	UN	

Ana Paula da Silva Medeiros
 Engenheira Civil
 CREA: 111716334-2

Este documento encontra-se registrado no Conselho Regional de Engenharia e Agronomia do Estado do Maranhão, vinculado à Certidão nº 840739/2021, emitida em 01/03/2021



Certidão nº 840739/2021
 01/03/2021, 13:22

Chave de Impressão: 71WCZ
 O documento neste ato registrado foi emitido em 01/03/2021 e contém 12 folhas





ESTADO DO MARANHÃO
PREFEITURA MUNICIPAL DE LAGO DOS RODRIGUES
 CNPJ: 01. 612.541/0001-33
 Rua 08 de Maio, s/n – Centro/Fone: (99) 3632 – 1350
 Licitacao_pmlr@hotmail.com.br

15.51	PLACA 2"X4", PARA 01 FUNÇÃO RETANGULAR	UN	12,00
15.52	PLACA 2"X4", PARA 02 FUNÇÕES	UN	22,00
15.53	INTERRUPTOR 01 TECLA SIMPLES	UN	70,00
15.54	INTERRUPTOR 01 TECLA SIMPLES E TOMADA	UN	16,00
15.55	INTERRUPTOR 02 TECLAS SIMPLES	UN	2,00
15.56	TOMADA UNIVERSAL RETANGULAR (2) 2P+T 10A	UN	18,00
15.57	RELÉ FOTOELÉTRICO 220V - 1.000W, COM FOTOCÉLULA	UN	56,00
15.58	DISJUNTOR UNIPOLAR TERMOMAGNÉTICO - NORMA DIN 10A	UN	12,00
15.59	DISJUNTOR UNIPOLAR TERMOMAGNÉTICO - NORMA DIN 16A	UN	75,00
15.60	DISJUNTOR UNIPOLAR TERMOMAGNÉTICO - NORMA DIN 40A	UN	2,00
15.61	DISPOSITIVO DE PROTEÇÃO CONTRA SURTO 175V - 45KA	UN	1,00
15.62	DISPOSITIVO DR, 02 POLOS, SENSIBILIDADE DE 30MA, CORRENTE DE 25A	UN	4,00
15.63	BRAÇADEIRA GALVANIZADA TIPO CUNHA 1"	UN	24,00
15.64	BRAÇADEIRA GALVANIZADA TIPO CUNHA 1 1/2"	UN	9,00
15.65	BRAÇADEIRA GALVANIZADA TIPO CUNHA 3/4"	UN	5,00
15.66	ELETRODUTO PVC RÍGIDO 1"	UN	449,00
15.67	ELETRODUTO PVC RÍGIDO 1 1/2"	M	12,10
15.68	ELETRODUTO PVC RÍGIDO 1 1/4"	M	6,90
15.69	ELETRODUTO PVC RÍGIDO 3/4"	M	1,00
15.70	ARANDELA - LUMINÁRIA 40/60W	M	523,40
15.71	IGNITOR PARA LÂMPADA DE 4.500V	UN	12,00
15.72	LUMINÁRIA SOBREPOR P/FLUORESC. TUBULAR 2X40W	UN	2,00
15.73	PLAFONIER 4"	UN	61,00
15.74	REATOR ELETRÔNICO P/FLUORESCENTE DE 18W	UN	14,00
15.75	REATOR ELETRÔNICO P/VAPOR METÁLICO DE 400W	UN	2,00
15.76	REATOR ELETRÔNICO P/FLUORESCENTE TUBULAR 2X32W	UN	2,00
15.77	SOQUETE BASE E27	UN	61,00
15.78	LUMINÁRIA SPOT P/01 COMPACTA	UN	12,00
15.79	LÂMPADA FLUORESCENTE DE USO GERAL 20W	UN	2,00
15.80	LÂMPADA DE ALTA PRESSÃO MULTIVAPOR METÁLICO TUBULAR 40W	UN	14,00
15.81	LÂMPADA FLUORESCENTE TUBULAR COMUM 32W	UN	2,00
15.82	CAIXA DE INSPEÇÃO DE ATERRAMENTO 300X300X40MM	UN	122,00
		UN	

Ana Paula da Silva Medeiros
 Engenheira Civil

Este documento encontra-se registrado no Conselho Regional de Engenharia e Agronomia do Estado do Maranhão, vinculado à Certidão nº 840739/2021, em 01/03/2021 em



Certidão nº 840739/2021
 01/03/2021, 13:22

Chave de Impressão: 71WCZ

O documento neste ato registrado foi emitido em 01/03/2021 e contém 12 folhas

00091





ESTADO DO MARANHÃO
 PREFEITURA MUNICIPAL DE LAGO DOS RODRIGUES
 CNPJ: 01.612.541/0001-33
 Rua 08 de Maio, s/n – Centro/Fone: (99) 3632 – 1350
 Licitacao_pmlr@hotmail.com.br

15.83	HASTE DE ATERRAMENTO AÇO / COBRE 3/4", COMPRIMENTO 3,00M	UN	1,00
15.84	ISOLADOR ROLDANA DE PORCELANA PARA USO EM BAIXA TENSÃO	UN	3,00
15.85	QUADRO DE MEDIÇÃO - PADRÃO CONCESSIONÁRIA LOCAL	UN	1,00
15.86	QUADRO DE DISTRIBUIÇÃO DE EMBUTIR, BARRAMENTO TRIFÁSICO, DISJUNTOR GERAL, COMPLETO - DIN CAP. 29 DISJUNTORES UNIPOLARES - IN BARR. 100A	UN	1,00
15.87	QUADRO DE DISTRIBUIÇÃO PLÁSTICO DE EMBUTIR, BARRAMENTO MONOFÁSICO - DIN CAP. 08 DISJUNTORES UNIPOLARES - IN PENTE 100A	UN	24,00
16	INSTALAÇÕES TELEFÔNICAS E LÓGICAS		
16.1	TOMADA MODULAR RJ-45 CATEGORIA 6	UN	2,00
16.2	TOMADA PARA TELEFONE SIMPLES	UN	2,00
16.3	CAIXA DE PASSAGEM DE 15X15X10CM	UN	1,00
16.4	ELETRODUTO DE 32MM FLEXÍVEL	M	5,00
16.5	ELETRODUTO DE 1" RÍGIDO	M	12,50
16.6	CABO DE PAR TRANCADO UTP, 04 PARES, CATEGORIA 5E	M	15,00
16.7	CABO CCI-50 02 PARES	M	15,00
17	SISTEMAS DE PROTEÇÃO CONTRA DESCARGAS ATMOSFÉRICAS (SPDA)		
17.1	CAPTOR DE PARA-RAIOS TIPO FRANKLIN	UN	1,00
17.2	VERGALHÃO CA-25 # 10MM2	KG	37,50
17.3	CONECTOR DE PRESSÃO PARA CABO	UN	25,00
17.4	CAIXA DE EQUIPOTENCIALIZAÇÃO DE TERRA	UN	1,00
17.5	HASTE TIPO COOPERWELD 5/8" X 3,00M	UN	15,00
17.6	CORDOALHA DE COBRE NÚ 35MM2	M	115,00
17.7	CORDOALHA DE COBRE NÚ 50MM2	M	122,00
17.8	CAIXA DE INSPEÇÃO, COM TAMPA CONFORME DETALHE NO PROJETO	UN	4,00
17.9	CONECTOR DE BRONZE PARA HASTE DE 5/8" E CABO DE 50MM2	UN	15,00
18	SERVIÇOS COMPLEMENTARES		
18.1	BANCADA EM GRANITO CINZA ANDORINHA, ESPESSURA 2,5CM, CONFORME PROJETO	M2	24,67
18.2	PEITORIL EM GRANILITE, L=0,15M	M2	0,33
18.3	PRATELEIRA DE MADEIRA DE LEI PLAINADA	M	23,22

Ana Paula da Silva Medeiros
 Engenheira Civil
 CREA 111716334-2

Este documento encontra-se registrado no Conselho Regional de Engenharia e Agronomia do Estado do Maranhão, vinculado à Certidão nº 840739/2021, emitida em 01/03/2021



Certidão nº 840739/2021
 01/03/2021, 13:22
 Chave de Impressão: 71WCZ

O documento neste ato registrado foi emitido em 01/03/2021 e contém 12 folhas





ESTADO DO MARANHÃO
PREFEITURA MUNICIPAL DE LAGO DOS RODRIGUES
CNPJ: 01.612.541/0001-33
Rua 08 de Maio, s/n - Centro/Fone: (99) 3632 - 1350
Licitação_pmlr@hotmail.com.br

19 SERVIÇOS FINAIS
19.1 LIMPEZA GERAL

M2	575,00
----	--------

Edjacir Leite

EDJACIR LEITE
PREFEITO MUNICIPAL

Ana Paula da Silva Medeiros

ANA PAULA DA SILVA MEDEIROS
Engenheira do Município
CREA 1117163342

Ana Paula da Silva Medeiros
Ana Paula da Silva Medeiros
Engenheira Civil
CREA: 111716334-2



Este documento encontra-se registrado no Conselho Regional de Engenharia e Agronomia do Estado do Maranhão, vinculado à Certidão nº 840739/2021, em 01/03/2021 em

Certidão nº 840739/2021
01/03/2021, 13:22

Chave de Impressão: 71WCZ

O documento neste ato registrado foi emitido em 01/03/2021 e contém 12 folhas

[Handwritten signature]

[Handwritten signature]

[Handwritten signature]

[Handwritten signature]

00092





Certidão de Acervo Técnico - CAT
Resolução N° 1025 de 30 de Outubro de 2009
Resolução N° 218 de 29 de Junho de 1973

CREA-MA

CAT COM REGISTRO DE ATESTADO

853678/2021

Atividade concluída

Conselho Regional de Engenharia e Agronomia do Estado do Maranhão

CERTIFICAMOS, em cumprimento ao disposto na Resolução n° 1.025, de 30 de outubro de 2009, do Confea, que consta dos assentamentos deste Conselho Regional de Engenharia e Agronomia do Estado do Maranhão - Crea-MA, o Acervo Técnico do profissional **LUIZ RIBEIRO DE AZEVEDO NETO** referente à(s) Anotação(ões) de Responsabilidade Técnica - ART abaixo discriminada(s):

Profissional: **LUIZ RIBEIRO DE AZEVEDO NETO**
Registro: **1117458423MA** RNP: **1117458423**
Título profissional: ENGENHEIRO CIVIL

Número da ART: **MA20200335651** Tipo de ART: OBRA / SERVIÇO Registrada em: 18/05/2020 Baixada em: 02/09/2021
Forma de registro: SUBSTITUIÇÃO Participação técnica: INDIVIDUAL
Empresa contratada: **MAKIXIMUS EMPREENDIMENTOS EIRELI**

Contratante: **Prefeitura municipal de Lima campos** CPF/CNPJ: **06.933.519/0001-09**
Endereço do contratante: PRAÇA Duque de Caxias Nº: S/n
Complemento: Bairro: Centro
Cidade: LIMA CAMPOS UF: MA CEP: 65728000
Contrato: 01/tp/007/2019 Celebrado em: 23/04/2020
Valor do contrato: R\$ 495.999,34 Tipo de contratante: Pessoa Jurídica de Direito Público
Ação institucional: Outros
Endereço da obra/serviço: POVOADO DIVERSOS POVOADOS Nº: S/n
Complemento: Bairro: ZONA RURAL
Cidade: LIMA CAMPOS UF: MA CEP: 65728000
Coordenadas Geográficas: -4.520443, -44.468281
Data de início: 13/05/2020 Conclusão efetiva: 23/04/2021
Finalidade: Saúde
Proprietário: Prefeitura municipal de Lima campos CPF/CNPJ: 06.933.519/0001-09

Atividade Técnica: **7 - EXECUÇÃO #A0106 - EDIFICIOS DE ALVENARIA P/ FINS RESIDENCIAIS 53 - EXECUCAO 124.80 metro quadrado;**

Observações

ART DE EXECUÇÃO OBRA: CONSTRUCAO DE 40 MELHORIAS SANITÁRIAS DOMICILIARES NOS POVOADOS CENTRINHO, SÃO LOURENÇO E VALE DO PARAÍSO

Informações Complementares

CERTIFICAMOS, finalmente, que se encontra vinculado à presente Certidão de Acervo Técnico – CAT, o atestado contendo 5 folha(s), expedido pelo contratante da obra/serviço, a quem cabe a responsabilidade pela veracidade e exatidão das informações nele constantes.

Certidão de Acervo Técnico n° 853678/2021
03/09/2021, 10:15
77Y3B

A Certidão de Acervo Técnico (CAT) à qual o atestado está vinculado constituirá prova da capacidade técnico-profissional da pessoa jurídica somente se o responsável técnico indicado estiver ou venha a ser integrado ao seu quadro técnico por meio de declaração entregue no momento da habilitação ou da entrega das propostas.

Certificamos que se encontra vinculado à presente CAT o atestado apresentado em cumprimento à Lei n° 8.666/93, expedido pela pessoa jurídica contratante, a quem cabe a responsabilidade pela veracidade e exatidão das informações nele constantes. É de responsabilidade deste Conselho a verificação da atividade profissional em conformidade com a Lei n° 5.194/66 e Resoluções do Conselho Federal de Engenharia e Agronomia - CONFEA.

Esta certidão perderá a validade, caso ocorra qualquer alteração posterior dos elementos cadastrais nela contidos.

Fica(m) Excluído(s), no entanto, o(s) serviço(s) cujas atribuições não competem ao(s) profissional(is) em questão.

A autenticidade desta Certidão pode ser verificada em: <https://crea-ma.sitac.com.br/publico/>, com a chave: 77Y3B

00093

Conselho Regional de Engenharia e Agronomia do Estado do Maranhão

Rua 28 de Julho, n° 214, Centro, São Luis/MA
Tel: + 55 (98) 2106-8300 Fax: + 55 (98) 2106-8300 E-mail: faleconosco@creama.org.br

CREA-MA
Conselho Regional de Engenharia e Agronomia do Estado do Maranhão





ESTADO DO MARANHÃO
 PREFEITURA MUNICIPAL DE LIMA CAMPOS
 CNPJ Nº 11423292/0001-91
 SECRETARIA MUNICIPAL DE SAÚDE



ATESTADO DE CAPACIDADE TÉCNICA E OPERACIONAL

Atestamos para fins de comprovação de capacidade técnica e operacional junto às Repartições Públicas Federais, Estaduais, Municipais e Autárquicas, Empresas de Economia Mista e Entidades Privadas, que a Empresa **ENTEC EMPREENDIMENTOS EIRELI**, Empresa de Construção Civil em Geral, com inscrição no CNPJ/MF sob o N.º 19.543.790/0001-80, sediada na Rua Poço de Pedras, N.º 10, no Bairro Quintas do Calhau, na Cidade de São Luís, no Estado do Maranhão, executou e concluiu os serviços e obras a seguir relacionados na **IMPLANTAÇÃO DE MELHORIAS SANITÁRIAS DOMICILIARES – MSD'S, NO MUNICÍPIO DE LIMA CAMPOS (MA)**, de acordo com a o **CONTRATO N.º 01/TP/007/2019**, assinado em 23 de abril de 2020 conjuntamente com a **PREFEITURA MUNICIPAL DE LIMA CAMPOS, ESTADO DO MARANHÃO**, por intermédio da sua **SECRETARIA DE SAÚDE DA PREFEITURA MUNICIPAL**, com inscrição no CNPJ/MF sob o N.º 06.933.519/0001-09, sediada na Praça Duque de Caxias, s/n, no Bairro Centro, na Cidade de Lima Campos, no Estado do Maranhão, e conforme as características a seguir relacionadas.

- (A) **RESPONSÁVEL TÉCNICO:** Luiz Ribeiro de Azevedo Nelo.
 Engenheiro Civil.
 Registro Estadual - CREA N.º 1117458423-MA.
 Registro Nacional - CONFEA N.º 111745842-3.
- (B) **DENOMINAÇÃO:** Execução da Implantação de 40 (Quarenta) Melhorias Sanitárias Domiciliares – MSD'S.
- (C) **LOCALIZAÇÃO:** Município de Lima Campos – Estado do Maranhão.
- (D) **TIPO DE CONTRATO:** Contrato sob o regime de "empreitada por preço global".
- (E) **NATUREZA DA OBRA:** Execução de serviços de implantação de melhorias sanitárias domiciliares.

(F) **PRINCIPAIS ATIVIDADES REALIZADAS**

A **MELHORIAS SANITÁRIAS DOMICILIARES - MSD'S (PARA 40 UNIDADES)**

1.0	BANHEIRO		
1.1	SERVIÇOS PRELIMINARES		
1.1.1	LOCAÇÃO CONVENCIONAL DE OBRA, ATRAVÉS DE CABARITO DE TABUAS CORRIDAS PONTALETADAS, SEM REAPROVEITAMENTO	261,58	M3
1.1.2	ESCAVAÇÃO MANUAL EM SOLO, PROFUNDIDADE ATÉ 1,50M	27,47	M3
1.2	FUNDAÇÕES		
1.2.1	ALICERCE EM PEDRA BRUTA ARGAMASSADA, SEÇÃO DE (30X30)CM	23,78	M3
1.2.2	BALDRAME EM ALVENARIA DOBRADA DE TIPO LO CERÂMICO COM FUROS	11,89	M3
1.3	ALVENARIA DE VEDAÇÃO		
1.3.1	ALVENARIA EM TIPO LO CERÂMICO FURADO 9X19X19CM, 1 VEZ (ESPESSURA 10CM), ASSENTADO EM ARGAMASSA TRAÇO 1:4 (CIMENTO E AREIA MÉDIA NÃO PENEIRADA); PREPARO MANUAL, JUNTA 1CM	662,35	M2
1.3.2	COBOÇO DE CONCRETO (ELEMENTO VAZADO) 7X50X50CM ASSENTADO COM ARGAMASSA TRAÇO 1:4 (CIMENTO E AREIA)	10,25	M2
1.4	PAVIMENTAÇÃO		
1.4.1	CONTRAPISO ILASTRO DE CONCRETO NÃO-ESTRUTURAL, E=5CM, PREPARO COM BETONEIRA	81,18	M2
1.4.2	REVESTIMENTO CERÂMICO PARA PISO COM PLACAS TIPO GRÉS DE DIMENSÕES 35X35CM APLICADA EM AMBIENTES DE ÁREA MENOR QUE 5M2, AF 06-2914	132,09	M2
1.5	COBERTURA		
1.5.1	ESTRUTURA EM MADEIRA APARELHADA PARA TELHA CERÂMICA APOIADA EM PAREDE	223,86	M2
1.5.2	COBERTURA EM TELHA CERÂMICA TIPO CANAL, COM CALÇAMENTO E BEIRA BICA	223,86	M2

Praça Duque de Caxias, s/nº - CENTRO - CEP 65728-000 - Lima Campos - MA.
 Fone: (99) 36461112 - Fax: (99) 36461101
 E-mail: saude@limacampos.ma.gov.br
 Página 1 de 5

Dirce Prazeres Rodrigues
 Dirce Prazeres Rodrigues
 Prefeita Municipal de Lima Campos

Este documento encontra-se registrado no Conselho Regional de Engenharia e Agronomia do Estado do Maranhão, vinculado à Certidão nº 853678/2021, emitida em 03/09/2021



Certidão nº 853678/2021
 03/09/2021, 10:32

Chave de Impressão: 77Y3B
 O documento neste ato registrado foi emitido em 03/09/2021 e contém 5 folhas





ESTADO DO MARANHÃO
 PREFEITURA MUNICIPAL DE LIMA CAMPOS
 CNPJ Nº 11423292/0001-91
 SECRETARIA MUNICIPAL DE SAÚDE



1.6	REVESTIMENTO DE PAREDES	
1.6.1	CHAPISCO RUSTICO TRAÇO 1:3 (CIMENTO E AREIA GROSSA), ESPESSURA 2CM. PREPARO MANUAL DA ARGAMASSA	1.090,60 M2
1.6.2	EMBOÇO, PARA RECEBIMENTO DE CERÂMICA, EM ARGAMASSA TRAÇO 1:2:8. PREPARO MANUAL, APLICADO MANUALMENTE EM FACES INTERNAS DE PAREDES DE AMBIENTES COM ÁREA MAIOR QUE 10M2. ESPESSURA DE 20MM, COM EXECUÇÃO DE TALISCA	1.090,60 M2
1.6.3	REBOCO ARGAMASSA TRAÇO 1:2 (CAL E AREIA FINA PENEIRADA), ESPESSURA 0,5CM, PREPARO MANUAL DA ARGAMASSA	1.090,60 M2
1.6.4	REVESTIMENTO CERÂMICO PARA PAREDES INTERNAS COM PLACAS TIPO GRES OU SEMI-GRES DE DIMENSÕES 40X40CM APLICADA EM AMBIENTES DE ÁREA MAIOR QUE 5M2 ATÉ A ALTURA DE 1,60M	483,80 M2
1.7	CALÇADA	
1.7.1	ESCAVAÇÃO MANUAL EM SOLO, PROFUNDIDADE ATÉ 1,50M	4,92 M3
1.7.2	ALICERCE E BALDRAME EM ALVENARIA DE 1 VEZ DE TUOLO CERÂMICO	14,36 M3
1.7.3	REATERRO COMPACTADO MANUALMENTE	13,53 M3
1.7.4	CONTRAPISO LASTRO DE CONCRETO NÃO-ESTRUTURAL, E=5CM, PREPARO COM BETONEIRA	67,24 M2
1.7.5	PISO CIMENTADO TRAÇO 1:3 (CIMENTO E AREIA) ACABAMENTO LISO ESPESSURA 2CM, PREPARO MANUAL DA ARGAMASSA	100,86 M2
1.8	ESQUADRIA	
1.8.1	PORTA EM CHAPA DE FERRO TIPO SASAZAKI (0,60X2,10M), ESP=10MM, INCLUINDO CAIXA, DOBRADIÇAS E FECHADURA	40,00 UN
1.9	SUORTE DE APOIO PARA O RESERVATORIO ELEVADO	
1.9.1	LAJE DE CONCRETO ARMADO 1:3:4 (CIMENTO, AREIA E BRITA) COM FERROS CA 60 DE 4,9MM	1,23 M3
1.10	INSTALAÇÕES HIDRÁULICAS	
1.10.1	PONTO DE ÁGUA FRIA EMBUTIDO, EM TUBOS E CONEXÕES DE PVC RÍGIDO SOLDÁVEL, PARA RESERVATORIO ELEVADO (INCLUINDO TUBULAÇÕES DE	40,00 UN
1.10.2	ALIMENTAÇÃO, DISTRIBUIÇÃO E DESCARGA E EXTRAVASOR COM REGISTROS)	
1.10.3	PONTO DE ÁGUA FRIA EMBUTIDO, EM TUBOS E CONEXÕES DE PVC RÍGIDO SOLDÁVEL, PARA LAVATORIO	40,00 UN
1.10.4	PONTO DE ÁGUA FRIA EMBUTIDO, EM TUBOS E CONEXÕES DE PVC RÍGIDO SOLDÁVEL, PARA CAIXA DE DESCARGA EXTERNA	40,00 UN
1.10.5	TORNEIRA PARA LAVATORIO EM PVC	40,00 UN
1.10.6	CHUVEIRO COMUM EM PLÁSTICO BRANCO, COM CANO	40,00 UN
1.10.7	REGISTRO DE PRESSÃO BRUTO	40,00 UN
1.10.8	PONTO DE ÁGUA FRIA EMBUTIDO, EM TUBOS E CONEXÕES DE PVC RÍGIDO SOLDÁVEL, PARA CHUVEIRO	40,00 UN
1.11	INSTALAÇÕES SANITÁRIAS	
1.11.1	PONTO DE ESGOTO EMBUTIDO PARA LAVATORIO, EM TUBOS E CONEXÕES DE PVC RÍGIDO SOLDÁVEL, DIÂMETRO 40MM, INCLUSIVE, INTERLIGAÇÃO À CAIXA SIFONADA	40,00 UN
1.11.2	PONTO DE ESGOTO EMBUTIDO PARA VASO SANITÁRIO, EM TUBOS E CONEXÕES DE PVC RÍGIDO SOLDÁVEL, DIÂMETRO 100MM, INCLUSIVE, COLUNA DE VENTILAÇÃO, LIGAÇÃO PARA O TANQUE SEPTICO E DESTA PARA O SUMIDOURO E CONEXÕES	40,00 UN
1.11.3	CAIXA SIFONADA COM GRELHA, EM PVC RÍGIDO SOLDÁVEL, MEDINDO (100X100)MM, INCLUSIVE, INTERLIGAÇÃO À CAIXA DE INSPEÇÃO	40,00 UN
1.11.4	CAIXA DE INSPEÇÃO EM ALVENARIA, TAMPA DE CONCRETO, MEDINDO (35X35X35)CM, REVESTIDA COM ARGAMASSA DE CIMENTO E AREIA NO TRAÇO 1:3	40,00 UN
1.12	LOUÇAS E ACESSÓRIOS SANITÁRIOS	
1.12.1	VASO SANITÁRIO SIFONADO DE LOUÇA BRANCA PADRÃO POPULAR, COM CONJUNTO PARA FIXAÇÃO PARA VASO SANITÁRIO COM PARAFUSO, ARRUELA E BUCHA - FORNECIMENTO E INSTALAÇÃO	40,00 UN
1.12.2	CAIXA DE DESCARGA PLÁSTICA DE SOBREPÔR (EXTERNA), COM TUBO DE DESCARGA E ENGATE FLEXÍVEL	40,00 UN
1.12.3	LAVATORIO LOUÇA BRANCO SUSPENSO 29,5X39CM OU EQUIVALENTE PADRÃO POPULAR - FORNECIMENTO E INSTALAÇÃO	40,00 UN
1.13	INSTALAÇÃO ELÉTRICA	
1.13.1	PONTO DE LUZ	40,00 UN

Praça Duque de Caxias, s/nº - CENTRO - CEP 65728-000 - Lima Campos - MA.
 Fone: (99) 36461112 - Fax: (99) 36461101
 E-mail: saúde@limacampos.ma.gov.br
 Página 2 de 5

Dirce Prazeres Rodrigues
Dirce Prazeres Rodrigues
 Prefeita Municipal de Lima Campos

Este documento encontra-se registrado no Conselho Regional de Engenharia e Agronomia do Estado do Maranhão, vinculado à Certidão nº 853678/2021, em 03/09/2021



Certidão nº 853678/2021
 03/09/2021, 10:32

Chave de Impressão: 7773B

O documento neste ato registrado foi emitido em 03/09/2021 e contém 5 folhas

[Handwritten signature]

[Handwritten signature]

[Handwritten signature]

00054



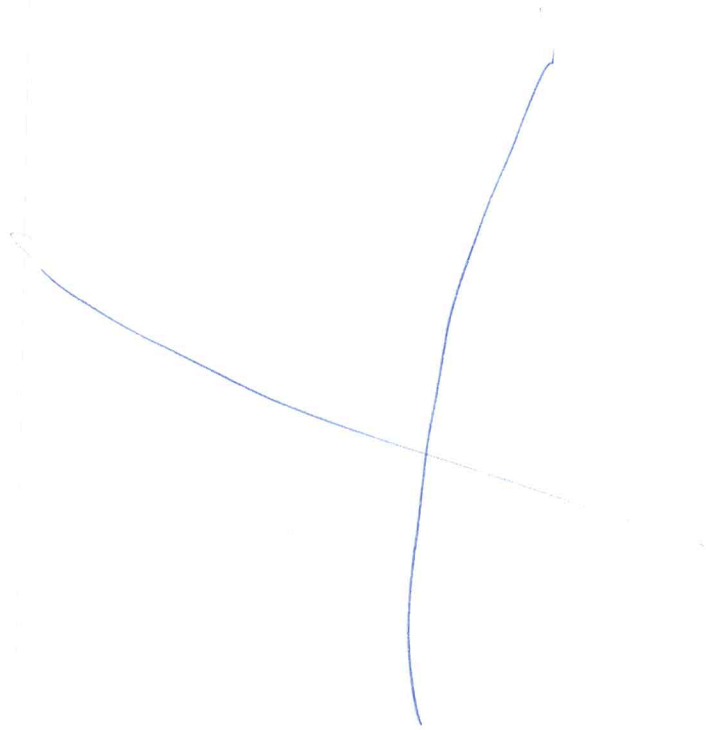

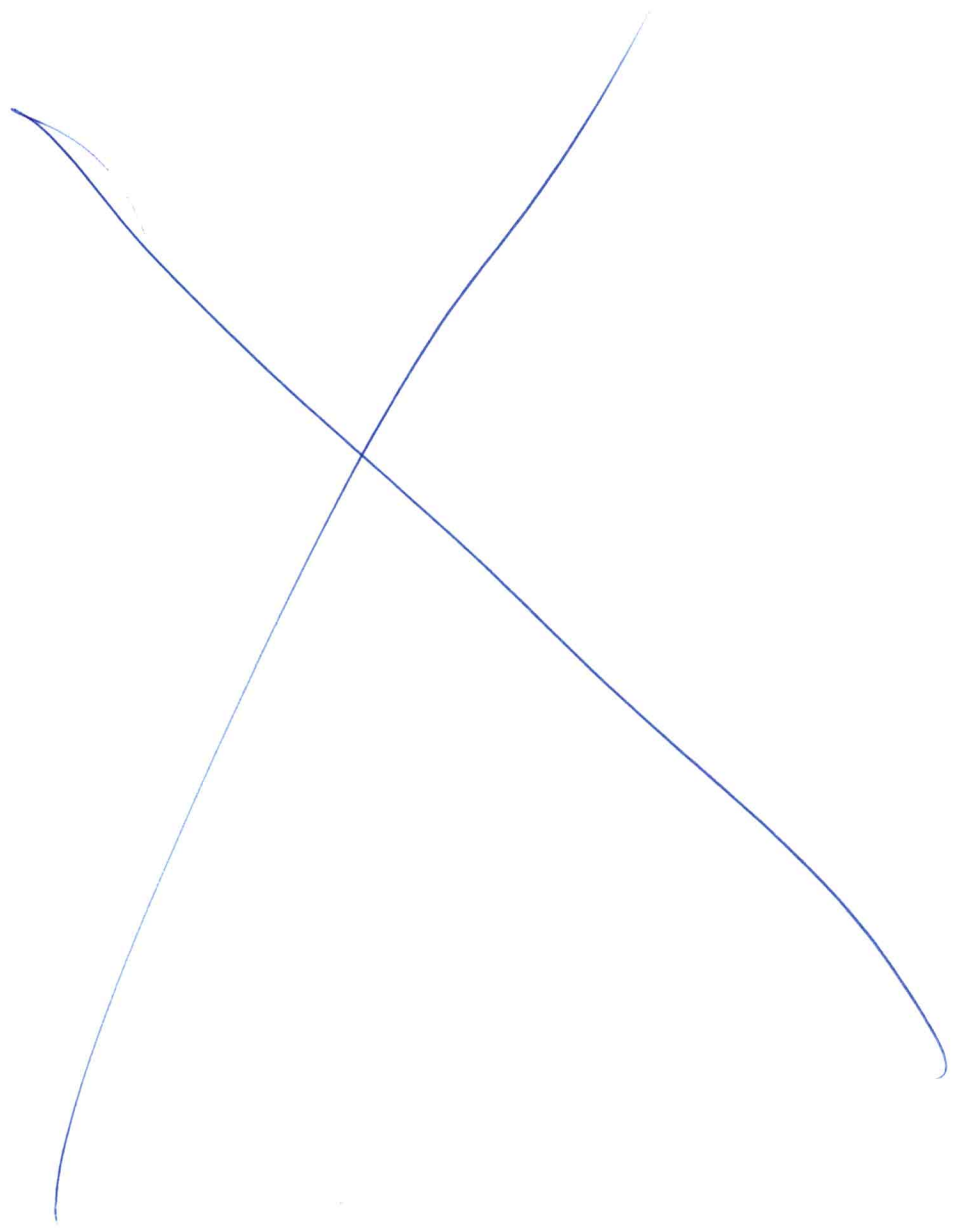

0005



ESTADO DO MARANHÃO
 PREFEITURA MUNICIPAL DE LIMA CAMPOS
 CNPJ Nº 11423292/0001-91
 SECRETARIA MUNICIPAL DE SAÚDE



1.14	PINTURAS		
1.14.1	APLICAÇÃO MANUAL DE PINTURA COM TINTA LÁTEX PVA EM PAREDES, DUAS DEMÃOS	906,10	M2
1.14.2	PINTURA A OLEO DUAS DEMÃOS	129,15	M2
1.15	CAIXA DE INSPEÇÃO		
1.15.1	LOCAÇÃO SIMPLES DE CONSTRUÇÃO SEM GABARITO DE MADEIRA ESCAVAÇÃO MANUAL EM SOLO, PROFUNDIDADE ATÉ 1,50M	17,22	M2
1.15.2	ALVENARIA EM TIJOLO CERÂMICO FURADO 9X19X19CM, 1 VEZ (ESPESSURA 19CM), ASSENTADO EM ARGAMASSA TRAÇO 1:4 (CIMENTO E AREIA MÉDIA, NÃO PENEIRADA), PREPARO MANUAL, JUNTA 1CM	6,97	M3
1.15.3	ALVENARIA EM TIJOLO CERÂMICO FURADO 9X19X19CM, 1 VEZ (ESPESSURA 19CM), ASSENTADO EM ARGAMASSA TRAÇO 1:4 (CIMENTO E AREIA MÉDIA, NÃO PENEIRADA), PREPARO MANUAL, JUNTA 1CM	29,52	M2
1.15.4	CHAPISSO RUSTICO TRAÇO 1:3 (CIMENTO E AREIA GROSSA), ESPESSURA 2CM, PREPARO MANUAL DA ARGAMASSA	29,57	M2
1.15.5	EMROÇO, PARA RECEBIMENTO DE CERÂMICA, EM ARGAMASSA TRAÇO 1:2:8 PREPARO MANUAL, APLICADO MANUALMENTE EM FACES INTERNAS DE PAREDES DE AMBIENTES COM ÁREA MAIOR QUE 10M2, ESPESSURA DE 25MM, COM EXECUÇÃO DE TALISCA	29,52	M2
1.15.6	REBOCO ARGAMASSA TRAÇO 1:2 (CAL E AREIA FINA PENEIRADA), ESPESSURA 0,6CM, PREPARO MANUAL DA ARGAMASSA	29,52	M2
1.15.7	LAJE DE CONCRETO ARMADO PREMOLDADA DE 10,50X0,50M, COM FERRO CA60 DE 4,6MM	0,41	M3
1.15.8	CONTRAPISO/LASTRO DE CONCRETO NÃO-ESTRUTURAL, E=5CM, PREPARO COM BETONEIRA	6,56	M2
1.15.9	PISO CIMENTADO TRAÇO 1:3 (CIMENTO E AREIA) ACABAMENTO LISO ESPESSURA 2CM, PREPARO MANUAL DA ARGAMASSA	6,56	M2
1.15.10	REATERRO COMPACTADO MANUALMENTE	6,97	M3
2.0	RESERVATÓRIO DE 316 LITROS		
2.1	AQUISIÇÃO E INSTALAÇÃO DE RESERVATÓRIO DE POLIETILENO, 01 CAP, 316 LITROS, INCLUINDO INSTALAÇÕES EM PVC RÍGIDO SOLDÁVEL DE ALIMENTAÇÃO, DISTRIBUIÇÃO, EXTRAVASOR, TORNEIRA DE BOIA, REGISTROS E CONEXÕES EM PVC DE 1/2"	41,00	UN
3.0	FOSSA SEPTICA		
3.1	LOCAÇÃO SIMPLES DE CONSTRUÇÃO SEM GABARITO DE MADEIRA ESCAVAÇÃO MANUAL EM SOLO, PROFUNDIDADE ATÉ 1,50M	122,59	M2
3.2	ALVENARIA EM TIJOLO CERÂMICO FURADO 9X19X19CM, 1 VEZ (ESPESSURA 19CM), ASSENTADO EM ARGAMASSA TRAÇO 1:4 (CIMENTO E AREIA MÉDIA, NÃO PENEIRADA), PREPARO MANUAL, JUNTA 1CM	202,15	M3
3.3	ALVENARIA EM TIJOLO CERÂMICO FURADO 9X19X19CM, 1 VEZ (ESPESSURA 19CM), ASSENTADO EM ARGAMASSA TRAÇO 1:4 (CIMENTO E AREIA MÉDIA, NÃO PENEIRADA), PREPARO MANUAL, JUNTA 1CM	405,90	M2
3.4	CHAPISSO RUSTICO TRAÇO 1:3 (CIMENTO E AREIA GROSSA), ESPESSURA 2CM, PREPARO MANUAL DA ARGAMASSA	405,90	M2
3.5	EMROÇO, PARA RECEBIMENTO DE CERÂMICA, EM ARGAMASSA TRAÇO 1:2:8 PREPARO MANUAL, APLICADO MANUALMENTE EM FACES INTERNAS DE PAREDES DE AMBIENTES COM ÁREA MAIOR QUE 10M2, ESPESSURA DE 25MM, COM EXECUÇÃO DE TALISCA	405,90	M2
3.6	REBOCO ARGAMASSA TRAÇO 1:2 (CAL E AREIA FINA PENEIRADA), ESPESSURA 0,6CM, PREPARO MANUAL DA ARGAMASSA	405,90	M2
3.7	LAJE DE CONCRETO ARMADO 1:3:4 (CIMENTO, AREIA E BRITA) COM FERROS CA 60 DE 4,6MM	6,15	M3
3.8	CONTRAPISO/LASTRO DE CONCRETO NÃO ESTRUTURAL, E=5CM, PREPARO COM BETONEIRA	30,60	M2
3.9	PISO CIMENTADO TRAÇO 1:3 (CIMENTO E AREIA) ACABAMENTO LISO ESPESSURA 2CM, PREPARO MANUAL DA ARGAMASSA	30,60	M2
3.10	TUBOS E CONEXÕES PARA ESGOTO EM PVC 100MM	80,00	UN
3.11	REATERRO COMPACTADO MANUALMENTE	6,15	M3
4.0	SUMIDOURO		
4.1	LOCAÇÃO SIMPLES DE CONSTRUÇÃO SEM GABARITO DE MADEIRA ESCAVAÇÃO MANUAL EM SOLO, PROFUNDIDADE ATÉ 1,50M	46,33	M2
4.2	ALVENARIA EM TIJOLO CERÂMICO FURADO 9X19X19CM, 1 VEZ (ESPESSURA 19CM), ASSENTADO EM ARGAMASSA TRAÇO 1:4 (CIMENTO E AREIA MÉDIA, NÃO PENEIRADA), PREPARO MANUAL, JUNTA 1CM	92,66	M3
4.3	ALVENARIA EM TIJOLO CERÂMICO FURADO 9X19X19CM, 1 VEZ (ESPESSURA 19CM), ASSENTADO EM ARGAMASSA TRAÇO 1:4 (CIMENTO E AREIA MÉDIA, NÃO PENEIRADA), PREPARO MANUAL, JUNTA 1CM	257,48	M2
4.4	LAJE DE CONCRETO ARMADO 1:3:4 (CIMENTO, AREIA E BRITA) COM FERROS CA 60 DE 4,6MM	2,05	M3
4.5	TUBOS E CONEXÕES PARA ESGOTO EM PVC 100MM	80,00	UN
4.6	REATERRO COMPACTADO MANUALMENTE	2,87	M3
4.7	LEITO FILTRANTE - FORNECIMENTO E ENCHIMENTO COM BRITA N° 4	9,43	M3
5.0	FILTRO DOMÉSTICO COMUM DE BARRO ASSADO		
5.1	DISTRIBUIÇÃO DE UM FILTRO COMUM DE BARRO ASSADO ACOMPANHADO DE TRÊS VELAS E TORNEIRA PRÓPRIA PARA FILTRO	40,00	UN

Este documento encontra-se registrado no Conselho Regional de Engenharia e Agronomia do Estado do Maranhão, vinculado à Certidão nº 853678/2021, em 03/09/2021 emitida em



Certidão nº 853678/2021
 03/09/2021, 10:32
 Chave de Impressão: 77Y3B
 O documento neste ato registrado foi emitido em 03/09/2021 e contém 5 folhas

Praça Duque de Caxias, s/nº - CENTRO - CEP 65728-000 - Lima Campos - MA
 Fone: (98) 36461112 - Fax: (98) 36461101
 E-mail: saude@limacampos.ma.gov.br
 Página 3 de 5

Dirce Prazeres Rodrigues
 Dirce Prazeres Rodrigues
 Prefeita Municipal de Lima Campos





ESTADO DO MARANHÃO
 PREFEITURA MUNICIPAL DE LIMA CAMPOS
 CNPJ Nº 11423292/0001-91
 SECRETARIA MUNICIPAL DE SAÚDE



6.0	PIA DE COZINHA	
6.1	ALVENARIA EM TIJOLOS CERÂMICOS FURADOS 10X20X20CM. 1/2 VEZ. ASSENTADO EM ARGAMASSA 1:4 (CIMENTO E AREIA)	136,12 M2
6.2	CHAPISCO RÚSTICO TRAÇO 1:3 (CIMENTO E AREIA GROSSA), ESPESSURA 2CM. PREPARO MANUAL DA ARGAMASSA	136,12 M2
6.3	EMBOÇO PARA RECEBIMENTO DE CERÂMICA, EM ARGAMASSA TRAÇO 1:2:6 PREPARO MANUAL, APLICADO MANUALMENTE EM FACES INTERNAS DE PAREDES DE AMBIENTES COM ÁREA MAIOR QUE 10M2. ESPESSURA DE 20MM, COM EXECUÇÃO DE TALISCA	136,12 M2
6.4	REBOCO ARGAMASSA TRAÇO 1:2 (CAL E AREIA FINA PENEIRADA), ESPESSURA 0,5CM. PREPARO MANUAL DA ARGAMASSA	136,12 M2
6.5	PIA DE AÇO INOXIDÁVEL 100X60CM COM 1 CUBA	40,00 UN
6.6	TORNEIRA PLÁSTICA 1/2" P/ PIA	40,00 UN
6.7	JOELHO PVC SOLDÁVEL 90º ÁGUA FRIA 20MM - FORNECIMENTO E INSTALAÇÃO	80,00 UN
6.8	SIFÃO FLEXÍVEL P/ PIA E LAVATORIO 3/4X1/2"	40,00 UN
6.9	JOELHO PVC 90º ESGOTO 40MM - FORNECIMENTO E INSTALAÇÃO	80,00 UN
6.10	TUBO PVC PL. SÉRIE R P/ ESG. OU ÁGUA PLUVIAIS PREDIAIS DN 40MM	246,00 M
6.11	TUBO DE PVC SOLDÁVEL DN = 20MM (NBR-5648)	246,00 M
6.12	LUVA PVC SOLDÁVEL / ROSCA P/ ÁGUA FRIA PREDIAL 20MM X 1/2"	40,00 UN
6.13	VALVULA EM PLÁSTICO BRANCO 1/4" X 1/2" C/ SAÍDA LISA 40MM P/ TANQUE	40,00 UN
6.14	REVESTIMENTO CERÂMICO PARA PAREDES INTERNAS COM PLACAS TIPO GRÊS OU SEMI-GRÊS DE DIMENSÕES 25X35CM APLICADA EM AMBIENTES DE ÁREA MAIOR QUE 5M2 ATÉ A ALTURA DE 1,60M	22,96 M2
7.0	TANQUE DE LAVAR ROUPAS	
7.1	TANQUE MONOBLOCO DE GRANITINA OU MARMORITE. MODELO POPULAR COM 1 ESFREGADOR	40,00 UN
7.2	ALVENARIA EM TIJOLOS CERÂMICOS FURADOS 10X20X20CM. 1/2 VEZ. ASSENTADO EM ARGAMASSA 1:4 (CIMENTO E AREIA)	136,12 M2
7.3	CHAPISCO RÚSTICO TRAÇO 1:3 (CIMENTO E AREIA GROSSA), ESPESSURA 2CM. PREPARO MANUAL DA ARGAMASSA	136,12 M2
7.4	EMBOÇO PARA RECEBIMENTO DE CERÂMICA, EM ARGAMASSA TRAÇO 1:2:6 PREPARO MANUAL, APLICADO MANUALMENTE EM FACES INTERNAS DE PAREDES DE AMBIENTES COM ÁREA MAIOR QUE 10M2. ESPESSURA DE 20MM, COM EXECUÇÃO DE TALISCA	136,12 M2
7.5	REBOCO ARGAMASSA TRAÇO 1:2 (CAL E AREIA FINA PENEIRADA), ESPESSURA 0,5CM. PREPARO MANUAL DA ARGAMASSA	136,12 M2
7.6	APLICAÇÃO MANUAL DE PINTURA COM TINTA LATEX PVA EM PAREDES, DUAS DEMÃOS	136,12 M2
7.7	TORNEIRA PLÁSTICA 1/2" P/ PIA	40,00 UN
7.8	JOELHO PVC SOLDÁVEL 90º ÁGUA FRIA 20MM - FORNECIMENTO E INSTALAÇÃO	80,00 UN
7.9	SIFÃO FLEXÍVEL P/ PIA E LAVATORIO 3/4X1/2"	40,00 UN
7.10	JOELHO PVC 90º ESGOTO 40MM - FORNECIMENTO E INSTALAÇÃO	80,00 UN
7.11	TUBO PVC PL. SÉRIE R P/ ESG. OU ÁGUAS PLUVIAIS PREDIAIS DN 40MM	246,00 M
7.12	TUBO DE PVC SOLDÁVEL DN = 20MM (NBR-5648)	246,00 M
7.13	LUVA PVC SOLDÁVEL / ROSCA P/ ÁGUA FRIA PREDIAL 20MM X 1/2"	40,00 UN
7.14	VALVULA EM PLÁSTICO BRANCO 1/4" X 1/2" C/ SAÍDA LISA 40MM P/ TANQUE	40,00 UN
7.15	REVESTIMENTO CERÂMICO PARA PAREDES INTERNAS COM PLACAS TIPO GRÊS OU SEMI-GRÊS DE DIMENSÕES 25X35CM APLICADA EM AMBIENTES DE ÁREA MAIOR QUE 5M2 ATÉ A ALTURA DE 1,60M	22,96 M2
8.0	CAIXA DE GORDURA	
8.1	CAIXA DE GORDURA SIMPLES EM CONCRETO PRÉ-MOLDADO DN 40MM COM TAMPA - FORNECIMENTO E INSTALAÇÃO	40,00 UN
9	PLACA DA OBRA	
9.0	PLACA DA OBRA	
9.1	PLACA DE OBRA EM CHAPA DE AÇO GALVANIZADO	1,00 UN

Este documento encontra-se registrado no Conselho Regional de Engenharia e Agronomia do Estado do Maranhão, vinculado à Certidão nº 853678/2021, emitida em 03/09/2021



Certidão nº 853678/2021

03/09/2021, 10:32

Chave de Impressão: 77Y3B

O documento neste ato registrado foi emitido em 03/09/2021 e contém 5 folhas

Dirce Prazeres Rodrigues
 Dirce Prazeres Rodrigues
 Prefeita Municipal de Lima Campos

Praça Duque de Caxias, s/nº - CENTRO - CEP 65728-000 - Lima Campos - MA
 Fone: (99) 36461112 - Fax: (99) 36461101
 E-mail: saude@limacampos.ma.gov.br
 Página 4 de 5

00095





ESTADO DO MARANHÃO
PREFEITURA MUNICIPAL DE LIMA CAMPOS
CNPJ Nº 11423292/0001-91
SECRETARIA MUNICIPAL DE SAÚDE



(G). DATA DE INÍCIO DOS SERVIÇOS: 15 de Maio 2020.

(H). DATA DE CONCLUSÃO DOS SERVIÇOS: 23 de Abril de 2021.

Atestamos ainda, que os serviços desenvolveram-se satisfatoriamente, obedecendo aos projetos, especificações e normas técnicas, nada havendo que desabone a conduta dessa Empresa.

Dirce Prazeres Rodrigues
Dirce Prazeres Rodrigues
Prefeita Municipal de Lima Campos

Este documento encontra-se registrado no Conselho Regional de Engenharia e Agronomia do Estado do Maranhão, vinculado à Certidão nº 853678/2021, emitida em 03/09/2021



Certidão nº 853678/2021
03/09/2021, 10:32

Chave de Impressão: 77Y3B

O documento neste ato registrado foi emitido em 03/09/2021 e contém 5 folhas

Prça Duque de Caxias, s/nº - CENTRO - CEP 65728-000 - Lima Campos - MA.
Fone: (99) 36461112 - Fax: (99) 36461101
E-mail: saude@limacampos.ma.gov.br
Página 5 de 5

g
65000

[Handwritten signature]

[Handwritten signature]

[Handwritten signature]





Certidão de Acervo Técnico - CAT
Resolução Nº 1025 de 30 de Outubro de 2009
Resolução Nº 218 de 29 de Junho de 1973

CREA-MA

CAT COM REGISTRO DE ATESTADO

847323/2021

Atividade concluída

Conselho Regional de Engenharia e Agronomia do Estado do Maranhão

CERTIFICAMOS, em cumprimento ao disposto na Resolução nº 1.025, de 30 de outubro de 2009, do Confea, que consta dos assentamentos deste Conselho Regional de Engenharia e Agronomia do Estado do Maranhão - Crea-MA, o Acervo Técnico do profissional **LOURENCO RODRIGUES LEITE** referente à(s) Anotação(ões) de Responsabilidade Técnica - ART abaixo discriminada(s):

Profissional: **LOURENCO RODRIGUES LEITE**
Registro: **1115776908MA** RNP: **1115776908**
Título profissional: ENGENHEIRO CIVIL

Número da ART: **MA20190285979** Tipo de ART: OBRA / SERVIÇO Registrada em: 19/09/2019 Baixada em: 16/03/2020
Forma de registro: SUBSTITUIÇÃO Participação técnica: INDIVIDUAL
Empresa contratada: **RIBEIRO E BRAGA LTDA**

Contratante: **PREFEITURA MUNICIPAL DE LAGO DOS RODRIGUES-MA** CPF/CNPJ: **01.612.541/0001-33**
Endereço do contratante: RUA RUA 08 DE MAIO Nº: S/N
Complemento: Bairro: CENTRO
Cidade: LAGO DOS RODRIGUES UF: MA CEP: 65712000
Contrato: Celebrado em:
Valor do contrato: R\$ 341.463,64 Tipo de contratante: Pessoa Jurídica de Direito Público
Ação institucional: Outros
Endereço da obra/serviço: RUA 08 DE MAIO Nº: S/N
Complemento: ZONA URBANA E RURAL DA CIDADE DE LAGO DOS RODRIGUES Bairro: CENTRO
Cidade: LAGO DOS RODRIGUES UF: MA CEP: 65712000
Data de início: 21/08/2019 Conclusão efetiva: 21/02/2020
Finalidade: SEM DEFINIÇÃO
Proprietário: **PREFEITURA MUNICIPAL DE LAGO DOS RODRIGUES-MA** CPF/CNPJ: 01.612.541/0001-33

Atividade Técnica: **7 - EXECUÇÃO #A0199 - SERVICOS AFINS E CORRELATOS EM EDIFICACOES 53 - EXECUCAO 6.00 unidade;**

Observações

Execução das obras de manutenção e pequenos reparos em 6 (seis) UBS, localizadas na Zona Urbana e Rural de Lago dos Rodrigues -MA. Vale lembrar que as Unidades Básicas de Saúde estão sobre responsabilidades da Secretaria Municipal de Saúde de Lago dos Rodrigues.

Informações Complementares

CERTIFICAMOS, finalmente, que se encontra vinculado à presente Certidão de Acervo Técnico – CAT, o atestado contendo 25 folha(s), expedido pelo contratante da obra/serviço, a quem cabe a responsabilidade pela veracidade e exatidão das informações nele constantes.

Certidão de Acervo Técnico nº 847323/2021
27/05/2021, 10:08
wc6zb

A Certidão de Acervo Técnico (CAT) à qual o atestado está vinculado constituirá prova da capacidade técnico-profissional da pessoa jurídica somente se o responsável técnico indicado estiver ou venha a ser integrado ao seu quadro técnico por meio de declaração entregue no momento da habilitação ou da entrega das propostas.

Certificamos que se encontra vinculado à presente CAT o atestado apresentado em cumprimento à Lei nº 8.666/93, expedido pela pessoa jurídica contratante, a quem cabe a responsabilidade pela veracidade e exatidão das informações nele constantes. É de responsabilidade deste Conselho a verificação da atividade profissional em conformidade com a Lei nº 5.194/66 e Resoluções do Conselho Federal de Engenharia e Agronomia - CONFEA.

Esta certidão perderá a validade, caso ocorra qualquer alteração posterior dos elementos cadastrais nela contidos.

Fica(m) Excluído(s), no entanto, o(s) serviço(s) cujas atribuições não competem ao(s) profissional(is) em questão.

A autenticidade desta Certidão pode ser verificada em: <https://crea-ma.sitac.com.br/publico/>, com a chave: wc6zb





ESTADO DO MARANHÃO
PREFEITURA MUNICIPAL DE LAGO DOS RODRIGUES

ATESTADO DE CAPACIDADE TÉCNICA

Contratante: PREFEITURA MUNICIPAL DE LAGO DOS RODRIGUES - MA
CNPJ nº 01.612.541/0001-33
Empresa contratada: RIBEIRO E BRAGA LTDA, situada na Rua Coronel Pedro Bogéa, No 222a, Centro, Lago da Pedra - MA, inscrita no CNPJ sob o nº 04.349.014/0001-76, neste ato representado pelo Sr. Francisco Cleomar Ribeiro e Braga, portador da Cédula de Identidade nº 026515812003-6 e do CPF nº 027.704.563-00

Registro no CREA/MA nº 1115776908MA
Responsável Técnico: LOURENCO RODRIGUES LEITE
CPF nº 922.457.063-15
ART OBRA / SERVIÇO Nº MA20190285979
Período de execução da obra: 21/08/2019 a 21/02/2020

Atestamos para os devidos fins de direito, que a empresa acima identificada, Executou as obras de manutenção e pequenos reparos em 6 (seis) UBS, localizadas na Zona Urbana e Rural de Lago dos Rodrigues -MA. Vale lembrar que as Unidades Básicas de Saúde estão sobre responsabilidades da Secretaria Municipal de Saúde de Lago dos Rodrigues. Conforme anexo II deste edital na modalidade Tomada de Preços do tipo menor preço por Empreitada por Lote, conforme contrato nº 210801008:2019 firmado entre as partes.

PRINCIPAIS CARACTERÍSTICAS TÉCNICAS DA OBRA:

A REFERIDA OBRA EM CONFORMIDADE COM AS PLANILHAS ORÇAMENTARIAS EM ANEXO DOS SERVIÇOS E QUANTITATIVOS EXECUTADOS, CONSTA SERVIÇOS DE SUBSTITUIÇÃO DE ESTRUTURA PONTALETADA DE MADEIRA NÃO APARELHADA PARA TELHADOS COM ATÉ 2 ÁGUAS E PARA TELHA CERÂMICA OU DE CONCRETO, INCLUSIVE TRANSPORTE VERTICAL. AF 12 2015 (REPARO), SUBSTITUIÇÃO DE TELHAMENTO COM TELHA CERÂMICA CAPA-CANAL, TIPO COLONIAL, COM ATÉ 2 ÁGUAS, INCLUSIVE TRANSPORTE VERTICAL AF 06/2016, ESQUADRIAS E FERRAGENS COM KITS DE PORTAS E JANELAS, INSTALAÇÕES ELÉTRICAS DE LÂMPADAS E LUMINARIAS, INSTALAÇÕES HIDROSSANITÁRIAS DE VASOS, LAVATÓRIOS DE LOUÇA E KIT DE REGISTRO DE GAVETA, REVESTIMENTO COM EMBOCO, PARA RECEBIMENTO DE CERÂMICA, EM ARGAMASSA TRAÇO 1:2:8, PREPARO MANUAL, APLICADO MANUALMENTE EM FACES INTERNAS DE PAREDES, PARA AMBIENTE COM ÁREA ENTRE 5M2 E 10M2, ESPESSURA DE 20MM, COM EXECUÇÃO DE TALISCAS. AF 06/2014, REVESTIMENTO CERÂMICO PARA PAREDES INTERNAS COM PLACAS TIPO ESMALTADA EXTRA DE DIMENSÕES 20X20 CM APLICADAS EM AMBIENTES DE ÁREA MENOR QUE 5 M² A MENOS ALTURA DAS PAREDES. AF 06/2014, FORRO EM RÉGUAS DE PVC, FRISADO, PARA AMBIENTES COMERCIAIS, INCLUSIVE ESTRUTURA DE FIXAÇÃO. AF 05/2017, PAVIMENTAÇÕES CONTRAPISO EM ARGAMASSA TRAÇO 1:4 (CIMENTO E AREIA), PREPARO MANUAL, APLICADO EM ÁREAS SECAS SOBRE LAJE, NÃO ADERIDO, ESPESSURA 5CM AF 06/2014, REVESTIMENTO CERÂMICO PARA PISO COM PLACAS TIPO ESMALTADA EXTRA DE DIMENSÕES 45X45 CM APLICADA EM AMBIENTES DE ÁREA MENOR QUE 5 M2, AF 06/2014, EXECUÇÃO DE PASSEIO (CALÇADA) OU PISO DE CONCRETO COM CONCRETO MOLDADO IN LOCO, FEITO EM OBRA, ACABAMENTO CONVENCIONAL, ESPESSURA 12 CM, ARMADO AF 07/2016, PINTURAS APLICACÃO E LIXAMENTO DE MASSA LÁTEX EM PAREDES, DUAS DEMÃOS. AF 06/2014, APLICACÃO DE

Rua Oito de Maio, s/n.º, Centro, Lago dos Rodrigues - MA
CNPJ 01.612.541/0001-33 - Fone: (99) 3632-1350

Francisco Cleomar Ribeiro
Engenheiro Civil
CREA 111508517-0

[Handwritten signature]

[Handwritten signature]

[Handwritten signature]

Este documento encontra-se registrado no Conselho Regional de Engenharia e Agronomia do Estado do Maranhão, vinculado à Certidão nº 847323/2021, em 27/05/2021 em



Certidão nº 847323/2021
16/03/2022, 16:49

Chave de Impressão: wc6zb
O documento neste ato registrado foi emitido em 26/05/2021 e contém 25 folhas

Conselho Regional de Engenharia e Agronomia do Estado do Maranhão
Avenida dos Holandeses, Quadra 35, Lote 8, Calhau, São Luis/MA
Tel: + 55 (98) 2106-8300 Fax: + 55 (98) 2106-8300 E-mail: faleconosco@creama.org.br

CREA-MA
Conselho Regional de Engenharia e Agronomia do Estado do Maranhão





ESTADO DO MARANHÃO
PREFEITURA MUNICIPAL DE LAGO DOS RODRIGUES

FUNDO SELADOR LÁTEX PVA EM PAREDES, UMA DEMÃO. AF_06/2014, APLICAÇÃO MANUAL DE PINTURA COM TINTA LÁTEX ACRÍLICA EM PAREDES, DUAS DEMÃOS. AF_06/2014 e LIMPEZA GERAL DA OBRA

Atestamos ainda, que a empresa desempenhou plenamente suas obrigações, cumprindo todas as normas e demais exigências legais, inexistindo, portanto, fato que desabone sua idoneidade.

Secretaria Municipal de Administração, Obras, Planejamento e Finanças de Lago dos Rodrigues, Estado do Maranhão, em 15 de Março de 2021.

Secretária Municipal de Administração, Obras, planejamento e finanças.
Cislene Tomé Silva Araújo
CPF nº 449.454.343-87
Contratante

Nelson dos Santos Rodrigues
Engenheiro Civil
CREA 111568512-0

Este documento encontra-se registrado no Conselho Regional de Engenharia e Agronomia do Estado do Maranhão, vinculado a Certidão nº 847323/2021, em 27/05/2021



Certidão nº 847323/2021
16/03/2022, 16:49

Chave de Impressão: wc6zb

O documento neste ato registrado foi emitido em 26/05/2021 e contém 25 folhas

Rua Oito de Maio, s/n.º, Centro, Lago dos Rodrigues - MA
CNPJ 01.612.541/0001-33 – Fone: (99) 3632-1350

00097





OBRA: MANUTENÇÃO E PEQUENOS REPAROS EM PRÉDIOS PÚBLICOS DE INTERESSE DA SECRETARIA MUNICIPAL DE SAÚDE DO MUNICÍPIO DE LAGO DOS RODRIGUES - MA

TOMADA DE PREÇOS 008/2019

UNIDADE: CENTRO DE SAÚDE PEDRO PAULO CORTEZ - SEDE

PREÇO BASE: SINAPI - 05/2019 - MARANHÃO;

TAXAS: BDI 25,00%; ENCARGOS SOCIAIS 86,61% (COM DESONERAÇÃO) E SEINFRA VERSÃO 026.1

PLANILHA ORÇAMENTÁRIA

ITEM	CÓDIGO	DESCRIÇÃO	FORTE	UND	QUANTIDADE DE	PREÇO UNITÁRIO R\$	PREÇO TOTAL R\$
1	SERVIÇOS PRELIMINARES						1.787,16
1.1	74209/001	PLACA DE OBRA EM CHAPA DE AÇO GALVANIZADO	SINAPI	M2	6,00	297,86	1.787,16
2	COBERTURAS						8.648,79
2.1	92565	SUBSTITUIÇÃO DE ESTRUTURA PONTALETADA DE MADEIRA NÃO APARELHADA PARA TELHADOS COM ATÉ 2 ÁGUAS E PARA TELHA CERÂMICA OU DE CONCRETO INCLUSO TRANSPORTE VERTICAL AF_12/2015 (REPARO)	SINAPI	M2	165,55	19,57	3.239,81
2.2	94201	SUBSTITUIÇÃO DE TELHAMENTO COM TELHA CERÂMICA CAPA-CANAL, TIPO COLONIAL, COM ATÉ 2 ÁGUAS, INCLUSO TRANSPORTE VERTICAL AF_08/2016	SINAPI	M2	165,55	22,99	3.805,99
2.3	94221	CUMEEIRA PARA TELHA CERÂMICA EMBOÇADA COM ARGAMASSA TRAÇO 1:2:9 (CIMENTO, CAL E AREIA) PARA TELHADOS COM ATÉ 2 ÁGUAS, INCLUSO TRANSPORTE VERTICAL AF_06/2016	SINAPI	M	12,50	14,20	177,50
2.4	94228	CALHA EM CHAPA DE AÇO GALVANIZADO NÚMERO 24, DESENVOLVIMENTO DE 50 CM, INCLUSO TRANSPORTE VERTICAL AF_06/2016	SINAPI	M	13,10	52,66	689,85
2.5	94231	RUFO EM CHAPA DE AÇO GALVANIZADO NÚMERO 24, CORTE DE 25 CM, INCLUSO TRANSPORTE VERTICAL AF_06/2016	SINAPI	M	27,95	26,32	735,64
3	ESQUADRIAS E FERRAGENS						12.941,38
3.1	91332	KIT DE PORTA DE MADEIRA FRISADA, SEMI-OCA (LEVE OU MÉDIA), PADRÃO MÉDIO, 80X210CM, ESPESSURA DE 3,5CM, ITENS INCLUSOS: DOBRADIÇAS, MONTAGEM E INSTALAÇÃO DO BATENTE, SEM FECHADURA - FORNECIMENTO E INSTALAÇÃO AF_06/2015	SINAPI	UN	7,00	694,40	4.860,80

Este documento encontra-se registrado no Conselho Regional de Engenharia e Agronomia do Estado do Maranhão, vinculado à Certidão nº 847323/2021, em 27/05/2021 emita



Certidão nº 847323/2021
16/03/2022, 16:49

Chave de Impressão: w6c6zb

O documento neste ato registrado foi emitido em 26/05/2021 e contém 25 folhas

RIBEIRO E BRAGA LTDA -ME - MIDAS SERVIÇOS / CNPJ: 04.349.014/0001-76
Rua Coronel Pedro Bógea - nº 222ª - CEP: 65715-000 Centro - Lago da Pedra - MA
E-mail: pereira@bragalida@gmail.com - Fone (99) 99214-8657

Handwritten signatures and initials in blue ink.





[Handwritten signature and notes]

3.2	90850	KIT DE PORTA DE MADEIRA PARA PINTURA SEMI-OCA (LEVE OU MÉDIA), PADRÃO MÉDIO, 90X210CM, ESPESSURA DE 3,5CM, ITENS INCLUSOS: DOBRADIÇAS, MONTAGEM E INSTALAÇÃO DO BATENTE SEM FECHADURA - FORNECIMENTO E INSTALAÇÃO AF_08/2015	SINAPI	UN	2,00	698,63	1.397,26
3.3	94582	JANELA DE ALUMÍNIO DE CORRER, 2 FOLHAS, FIXAÇÃO COM ARGAMASSA, COM VIDROS, PADRONIZADA AF_07/2016	SINAPI	M2	7,95	245,39	1.950,85
3.4	94559	JANELA DE AÇO BASCULANTE, FIXAÇÃO COM ARGAMASSA, SEM VIDROS, PADRONIZADA AF_07/2016	SINAPI	M2	4,55	553,58	2.518,79
3.5	91306	FECHADURA DE EMBUTIR PARA PORTAS INTERNAS, COMPLETA, ACABAMENTO PADRÃO MÉDIO, COM EXECUÇÃO DE FURO - FORNECIMENTO E INSTALAÇÃO AF_08/2015	SINAPI	UN	12,00	68,72	824,64
3.6	74047/002	DOBRADIÇA EM AÇO/FERRO, 3" X 2 1/2" F=19 A 2 MM, SEM ANEL, CROMADO OU ZINCADO, TAMPA BOLA, COM PARAFUSOS	SINAPI	UN	12,00	24,47	293,64
3.7	74084/001	PORTA CADEADO ZINCADO OXIDADO PRETO COM CADEADO DE AÇO INOX, LARGURA DE 150*MM	SINAPI	UN	3,00	134,98	404,94
3.8	72117	VIDRO LISO COMUM TRANSPARENTE, ESPESSURA 4MM	SINAPI	M2	4,55	151,75	690,46
4	INSTALAÇÕES ELÉTRICAS						1.647,35
4.1	93045	LÂMPADA FLUORESCENTE ESPIRAL BRANCA 45 W, BASE E27 - FORNECIMENTO E INSTALAÇÃO	SINAPI	UN	5,00	34,59	172,95
4.2	73953/004	LUMINÁRIAS TIPO CALHA, DE SOBREPOR, COM REATORES DE PARTIDA RÁPIDA E LÂMPADAS FLUORESCENTES 2X2X18W, COMPLETAS, FORNECIMENTO E INSTALAÇÃO	SINAPI	UN	5,00	143,04	715,20
4.3	97589	LUMINÁRIA TIPO PLAFON EM PLÁSTICO, DE SOBREPOR, COM 1 LÂMPADA DE 15 W - FORNECIMENTO E INSTALAÇÃO AF_11/2017	SINAPI	UN	4,00	25,86	103,44
4.4	97593	LUMINÁRIA TIPO SPOT, DE SOBREPOR, COM 1 LÂMPADA DE 15 W - FORNECIMENTO E INSTALAÇÃO AF_11/2017	SINAPI	UN	8,00	81,97	655,76
5	INSTALAÇÕES HIDROSSANITÁRIAS						2.261,19
5.1	86904	LAVATÓRIO LOUÇA BRANCA SUSPENSO, 29,5 X 39CM OU EQUIVALENTE, PADRÃO POPULAR FORNECIMENTO E INSTALAÇÃO AF_12/2013	SINAPI	UN	6,00	107,40	644,40
5.2	88915	TORNEIRA CROMADA DE MESA, 1/2" OU 3/4", PARA LAVATÓRIO, PADRÃO MÉDIO FORNECIMENTO E INSTALAÇÃO AF_12/2013	SINAPI	UN	10,00	64,83	648,30

Este documento encontra-se registrado no Conselho Regional de Engenharia e Agronomia do Estado do Maranhão, vinculado à Certidão nº 847323/2021, em 27/05/2021



[Handwritten signature]

Certidão nº 847323/2021

16/03/2022, 16:49

Chave de impressão: wc6zb

O documento neste ato registrado foi emitido em 26/05/2021 e contém 25 folhas

RIBEIRO E BRAGA LTDA -ME - MIDAS SERVIÇOS / CNPJ: 04.349.014/0001-76
 Rua Coronel Pedro Bógea nº 222º - CEP: 65715-000 Centro - Lago da Pedra - MA
 E-mail: perceiraebragaltda@gmail.com - Fone (99) 99214-8657

[Handwritten signature]

[Handwritten signature]

[Handwritten signature]

00093





RECEBIM. Nº 49
 DATA 16/03/2022
 VALOR R\$ 10.896,28
 Nº 8

5.3	86916	TORNEIRA PLÁSTICA 3/4" PARA TANQUE - FORNECIMENTO E INSTALAÇÃO. AF_12/2013	SINAPI	UN	1,00	20,83	20,83	
5.4	86912	TORNEIRA CROMADA LONGA, DE PAREDE 1/2" OU 3/4", PARA PIA DE COZINHA, PADRÃO MÍDIO - FORNECIMENTO E INSTALAÇÃO. AF_12/2013	SINAPI	UN	1,00	32,52	32,52	
5.5	86931	VASO SANITÁRIO SIFONADO COM CAIXA ACOPLADA LOUÇA BRANCA, INCLUSIVE ENGATE FLEXÍVEL EM PLÁSTICO BRANCO 1/2 X 40CM - FORNECIMENTO E INSTALAÇÃO. AF_12/2013	SINAPI	UN	2,00	362,31	724,62	
5.6	86883	SIFÃO DO TIPO FLEXÍVEL EM PVC 1" X 1 1/2" - FORNECIMENTO E INSTALAÇÃO AF_12/2013	SINAPI	UN	15,00	7,98	119,70	
5.7	86882	SIFÃO DO TIPO GARRAFA/COPO EM PVC 1 1/4" X 1 1/2" - FORNECIMENTO E INSTALAÇÃO AF_12/2013	SINAPI	UN	2,00	14,03	28,06	
5.8	89972	KIT DE REGISTRO DE GAVETA BRUTO DE LATÃO 3/4" INCLUSIVE CONEXÕES ROSCÁVEL, INSTALADO EM RAMAL DE ÁGUA FRIA - FORNECIMENTO E INSTALAÇÃO AF_12/2014	SINAPI	UN	2,00	32,38	64,76	
6	REVESTIMENTO						10.896,28	
6.1	87532	EMBOÇO, PARA RECEBIMENTO DE CERÂMICA EM ARGAMASSA TRAÇO 1:2:8, PREPARO MANUAL, APLICADO MANUALMENTE EM FACES INTERNAS DE PAREDES, PARA AMBIENTE COM ÁREA ENTRE 5M2 E 10M2, ESPESSURA DE 20MM, COM EXECUÇÃO DE TALISCAS. AF_06/2014	SINAPI	M2	105,65	22,86	2.415,16	
6.2	87266	REVESTIMENTO CERÂMICO PARA PAREDES INTERNAS COM PLACAS TIPO ESMALTADA EXTRA DE DIMENSÕES 20X20 CM APLICADAS EM AMBIENTES DE ÁREA MENOR QUE 5 M² A MEIA ALTURA DAS PAREDES. AF_06/2014	SINAPI	M2	105,65	50,08	5.290,95	
6.3	96116	FORRO EM RÉGUAS DE PVC, FRISADO, PARA AMBIENTES COMERCIAIS, INCLUSIVE ESTRUTURA DE FIXAÇÃO. AF_05/2017_P	SINAPI	M2	75,40	42,31	3.190,17	
7	PAVIMENTAÇÕES						16.248,83	
7.1	87692	CONTRAPISO EM ARGAMASSA TRAÇO 1:4 (CIMENTO E AREIA), PREPARO MANUAL, APLICADO EM ÁREAS SECAS SOBRE LAJE NÃO ADERIDO, ESPESSURA 5CM. AF_06/2014	SINAPI	M2	165,85	31,30	5.191,11	
7.2	87249	REVESTIMENTO CERÂMICO PARA PISO COM PLACAS TIPO ESMALTADA EXTRA DE DIMENSÕES 45X45 CM APLICADA EM AMBIENTES DE ÁREA MENOR QUE 5 M2. AF_06/2014	SINAPI	M2	165,85	49,51	8.211,23	

Este documento encontra-se registrado no Conselho Regional de Engenharia e Agronomia do Estado do Maranhão, vinculado à Certidão nº 847323/2021, emitida em 27/05/2021



Certidão nº 847323/2021
 16/03/2022, 16:49

Chave de Impressão: wcb6zb

O documento neste ato registrado foi emitido em 26/05/2021 e contém 25 folhas

RIBEIRO E BRAGA LTDA –ME – MIDAS SERVIÇOS / CNPJ: 04.349.014/0001-76
 Rua Coronel Pedro Bógea nº 222º – CEP: 65715-000 Centro – Lago da Pedra – MA
 E-mail: perciraebragaltda@gmail.com – Fone (99) 99214-8657

(Handwritten signatures and initials)





[Handwritten signature and stamp]

7.3	94998	EXECUÇÃO DE PASSEIO (CALÇADA) OU PISO DE CONCRETO COM CONCRETO MOLDADO IN LOCO FEITO EM OBRA ACABAMENTO CONVENCIONAL ESPESURA 12 CM. ARMADO. AF 07/2016	SINAPI	M2	35.55	80.07	2.848,49
8	PINTURAS						24.478,88
8.1	88497	APLICAÇÃO E LIXAMENTO DE MASSA LÁTEX EM PAREDES, DUAS DEMÃOS. AF_06/2014	SINAPI	M2	414.90	8,26	3.427,07
8.2	88483	APLICAÇÃO DE FUNDO SELADOR LÁTEX PVA EM PAREDES, UMA DEMÃO. AF_06/2014	SINAPI	M2	1.262,49	1,99	2.512,36
8.3	88487	APLICAÇÃO MANUAL DE PINTURA COM TINTA LÁTEX PVA EM PAREDES, DUAS DEMÃOS. AF_06/2014	SINAPI	M2	414,90	8,39	3.481,01
8.4	88489	APLICAÇÃO MANUAL DE PINTURA COM TINTA LÁTEX ACRÍLICA EM PAREDES, DUAS DEMÃOS AF_06/2014	SINAPI	M2	1.262,49	10,43	13.167,77
8.5	74085/003	PINTURA ESMALTE BRILHANTE PARA MADEIRA, DUAS DEMÃOS, SOBRE FUNDO NIVELADOR BRANCO	SINAPI	M2	114,24	16,55	1.890,67
9	LIMPEZA						902,97
9.1	C1628	LIMPEZA GERAL	SEINFRA	M2	410,44	2,20	902,97
VALOR ORÇAMENTO:							79.832,83
VALOR BDI TOTAL:							19.958,21
VALOR TOTAL:							99.791,04

Lago da Pedra - MA, 13 de agosto de 2019

[Handwritten signature]
 Francisco Cleomar R. Braga
 Sócio / Administrador
 CPF 027 704 563-00

[Handwritten signature]
 Carlos Eduardo Borges de Souza
 Engenheiro Civil
 CREA-MA 111.5698095
 CPF 025 403 863-85

[Handwritten signature]

[Handwritten signature]

RIBEIRO E BRAGA LTDA -ME - MIDAS SERVIÇOS / CNPJ: 04.349.014/0001-76
 Rua Coronel Pedro Bógea nº 222º - CEP: 65715-000 Centro - Lago da Pedra -MA
 E-mail: pereiraebragaltda@gmail.com - Fone (99) 99214-8657

[Handwritten signature]

[Handwritten signature]

[Handwritten signature]

[Handwritten signature]

Este documento encontra-se registrado no Conselho Regional de Engenharia e Agronomia do Estado do Maranhão, vinculado à Certidão nº 847323/2021, em 27/05/2021 em



Certidão nº 847323/2021

16/03/2022, 16:49

Chave de Impressão: wc6zb

O documento neste ato registrado foi emitido em 26/05/2021 e contém 25 folhas





OBRA: MANUTENÇÃO E PEQUENOS REPAROS EM PRÉDIOS PÚBLICOS DE INTERESSE DA SECRETARIA MUNICIPAL DE SAÚDE DO MUNICÍPIO DE LAGO DOS RODRIGUES - MA

TOMADA DE PREÇOS 008/2019

UNIDADE: UNIDADE BÁSICA DE SAÚDE DO POVOADO BARRAQUINHA

PREÇO BASE: SINAPI - 05/2019 - MARANHÃO;

TAXAS: BDI 25,00%; ENCARGOS SOCIAIS 86,61% (COM DESONERAÇÃO) E SEINFRA VERSÃO 026.1

PLANILHA ORÇAMENTÁRIA

ITEM	CÓDIGO	DESCRIÇÃO	FONTE	UND	QUANTIDADE	PREÇO UNITÁRIO R\$	PREÇO TOTAL R\$
1	SERVIÇOS PRELIMINARES						1.787,16
1.1	74209/001	PLACA DE OBRA EM CHAPA DE AÇO GALVANIZADO	SINAPI	M2	6,00	297,86	1.787,16
2	COBERTURAS						2.892,36
2.1	92565	SUBSTITUIÇÃO DE ESTRUTURA PONTALETADA DE MADEIRA NÃO APARELHADA PARA TELHADOS COM ATÉ 2 AGUAS E PARA TELHA CERÂMICA OU DE CONCRETO. INCLUSO TRANSPORTE VERTICAL AF 12/2015	SINAPI	M2	55,00	20,82	1.145,10
2.2	94201	SUBSTITUIÇÃO TELHAMENTO COM TELHA CERÂMICA CAPA-CANAL TIPO COLONIAL COM ATÉ 2 AGUAS, INCLUSO TRANSPORTE VERTICAL AF 06/2016	SINAPI	M2	55,00	23,98	1.317,80
2.3	94221	CUMEEIRA PARA TELHA CERÂMICA EMBOÇADA COM ARGAMASSA TRAÇO 1:2:9 (CIMENTO CAL E AREIA) PARA TELHADOS COM ATÉ 2 AGUAS, INCLUSO TRANSPORTE VERTICAL AF 06/2016	SINAPI	M	16,18	14,20	229,76
3	ESQUADRIAS E FERRAGENS						9.062,61
3.1	91332	KIT DE PORTA DE MADEIRA FRISADA SEMI-OCA (LEVE OU MÉDIA), PADRÃO MÉDIO, 80X210CM, ESPESSURA DE 3,5CM. ITENS INCLUSOS: DOBRADIÇAS, MONTAGEM E INSTALAÇÃO DO BATENTE, SEM FECHADURA. FORNECIMENTO E INSTALAÇÃO AF 08/2015	SINAPI	UN	5,00	694,40	3.472,00
3.2	90850	KIT DE PORTA DE MADEIRA PARA PINTURA, SEMI-OCA (LEVE OU MÉDIA), PADRÃO MÉDIO, 90X210CM, ESPESSURA DE 3,5CM. ITENS INCLUSOS: DOBRADIÇAS, MONTAGEM E INSTALAÇÃO DO BATENTE, SEM FECHADURA. FORNECIMENTO E INSTALAÇÃO AF 08/2015	SINAPI	UN	2,00	698,63	1.397,26
3.3	94559	JANELA DE AÇO BASCULANTE, FIXAÇÃO COM ARGAMASSA, SEM VIDROS, PADRONIZADA, AF 07/2016	SINAPI	M2	3,50	553,58	1.937,53

Este documento encontra-se registrado no Conselho Regional de Engenharia e Agronomia do Estado do Maranhão, vinculado a Certidão nº 847323/2021, em 27/05/2021 emitida



Certidão nº 847323/2021
16/03/2022, 16:49

Chave de Impressão: w66zb
O documento neste ato registrado foi emitido em 26/05/2021 e contém 25 folhas

RIBEIRO E BRAGA LTDA -ME - MIDAS SERVIÇOS / CNPJ: 04.349.014/0001-76
Rua Coronel Pedro Bógea nº 222º - CEP: 65715-000 Centro - Lago da Pedra -MA
E-mail: pervira@bragaltlda@gmail.com - Fone (99) 99214-8657

Conselho Regional de Engenharia e Agronomia do Estado do Maranhão

Avenida dos Holandeses, Quadra 35, Lote 8, Calhau, São Luis/MA

Tel. + 55 (98) 2106-8300 Fax: + 55 (98) 2106-8300 E-mail: faleconosco@creama.org.br





3.4	91308	FECHADURA DE EMBUTIR PARA PORTAS INTERNAS, COMPLETA, ACABAMENTO PADRÃO MÉDIO, COM EXECUÇÃO DE FURO, FORNECIMENTO E INSTALAÇÃO. AF_08/2015	SINAPI	UN	8,00	68,72	549,76
3.5	91308	FECHADURA DE EMBUTIR PARA PORTAS INTERNAS, COMPLETA, ACABAMENTO PADRÃO MÉDIO, COM EXECUÇÃO DE FURO, FORNECIMENTO E INSTALAÇÃO. AF_08/2015	SINAPI	UN	8,00	68,72	549,76
3.6	74047/002	DOBRADICA EM AÇO/FERRO, 3" X 2 1/2", E=1,9 A 2 MM, SEM ANEL, CROMADO OU ZINCADO, TAMPA BOLA, COM PARAFUSOS	SINAPI	UN	9,00	24,47	220,23
3.7	74084/001	PORTA CADEADO ZINCADO OXIDADO PRETO COM CADEADO DE AÇO INOX, LARGURA DE 50* MM	SINAPI	UN	3,00	134,96	404,94
3	72117	VIDRO LISO COMUM TRANSPARENTE, ESPESSURA 4MM	SINAPI	M2	3,50	151,75	531,13
4	INSTALAÇÕES ELÉTRICAS						813,79
4.1	93045	LÂMPADA FLUORESCENTE ESPIRAL BRANCA 45 W BASE E27 - FORNECIMENTO E INSTALAÇÃO	SINAPI	UN	4,00	44,59	178,36
4.2	73953/004	LUMINÁRIAS TIPO CALHA, DE SOBREPOR, COM REATORES DE PARTIDA RÁPIDA E LÂMPADAS FLUORESCENTES 2X2X19W, COMPLETAS, FORNECIMENTO E INSTALAÇÃO	SINAPI	UN	2,00	143,04	286,08
4.3	97589	LUMINÁRIA TIPO PLAFON EM PLÁSTICO DE SOBREPOR, COM 1 LÂMPADA DE 15 W - FORNECIMENTO E INSTALAÇÃO. AF_11/2017	SINAPI	UN	4,00	25,88	103,44
4.4	97593	LUMINÁRIA TIPO SPOT, DE SOBREPOR, COM 1 LÂMPADA DE 15 W - FORNECIMENTO E INSTALAÇÃO. AF_11/2017	SINAPI	UN	3,00	81,97	245,91
5	INSTALAÇÕES HIDROSSANITÁRIAS						1.007,33
5.1	86904	LAVATÓRIO LOUÇA BRANCA SUSPENSO, 29,5 X 39CM OU EQUIVALENTE, PADRÃO POPULAR, FORNECIMENTO E INSTALAÇÃO. AF_12/2013	SINAPI	UN	5,00	107,40	537,00
5.2	86915	TORNEIRA CROMADA DE MESA, 1/2" OU 3/4", PARA LAVATÓRIO, PADRÃO MÉDIO, FORNECIMENTO E INSTALAÇÃO. AF_12/2013	SINAPI	UN	5,00	64,63	323,15
5.3	86916	TORNEIRA PLÁSTICA 3/4" PARA TANQUE, FORNECIMENTO E INSTALAÇÃO. AF_12/2013	SINAPI	UN	1,00	20,83	20,83
5.4	86912	TORNEIRA CROMADA LONGA DE PAREDE 1/2" OU 3/4" PARA PIA DE COZINHA, PADRÃO MÉDIO - FORNECIMENTO E INSTALAÇÃO. AF_12/2013	SINAPI	UN	1,00	32,52	32,52

Este documento encontra-se registrado no Conselho Regional de Engenharia e Agronomia do Estado do Maranhão, vinculado à Certidão nº 847323/2021, em 27/05/2021 em



Certidão nº 847323/2021
16/03/2022, 16:49
Chave de Impressão: wc6zb
O documento neste ato registrado foi emitido em 26/05/2021 e contém 25 folhas

RIBEIRO E BRAGA LTDA -ME - MIDAS SERVIÇOS / CNPJ: 04.349.014/0001-76
Rua Coronel Pedro Bógea, nº 222º - CEP: 65715-000 Centro - Lago da Pedra - MA
E-mail: pereirabragaltda@gmail.com - Fone (99) 99214-8657

00100





Handwritten notes and signatures at the top right of the page.

8.4	88489	APLICAÇÃO MANUAL DE PINTURA COM TINTA LÁTEX ACRÍLICA EM PAREDES, DUAS DEMÃO AF 06/2014	SINAPI	M2	469,70	10,43	4.898,97
8.5	74085/003	PINTURA ESMALTE BRILHANTE PARA MADEIRA, DUAS DEMÃO, SOBRE FUNDO NIVELADOR BRANCO	SINAPI	M2	89,12	16,55	1.474,94
9	LIMPEZA						490,03
9.1	C1628	LIMPEZA GERAL	SEINFRA	M2	222,74	2,20	490,03
VALOR ORÇAMENTO:							46.272,78
VALOR BDI TOTAL:							11.568,20
VALOR TOTAL:							57.840,98

Lago da Pedra - MA, 13 de agosto de 2019

Handwritten signature of Francisco Cleomar R. Braga and printed name: Francisco Cleomar R. Braga, Sócio / Administrador, CPF: 027.704.563-00

Handwritten signature of Carlos Eduardo Borges de Souza and printed name: Carlos Eduardo Borges de Souza, Engenheiro Civil, CREA-MA 1115688035, CPF: 024.403.880185

Este documento encontra-se registrado no Conselho Regional de Engenharia e Agronomia do Estado do Maranhão, vinculado à Certidão nº 847323/2021, emitida em 27/05/2021



Certidão nº 847323/2021

16/03/2022, 16:49

Chave de impressão: wc6zb

O documento neste ato registrado foi emitido em 26/05/2021 e contém 25 folhas

RIBEIRO E BRAGA LTDA -ME - MIDAS SERVIÇOS / CNPJ: 04.349.014/0001-76
Rua Coronel Pedro Bógea nº 222ª - CEP: 65715-000 Centro - Lago da Pedra -MA
E-mail: pereiracbragaltda@gmail.com - Fone (99) 99214-8657

Handwritten signatures and the number 00101 at the bottom of the page.





[Handwritten signature]

OBRA: MANUTENÇÃO E PEQUENOS REPAROS EM PRÉDIOS PÚBLICOS DE INTERESSE DA SECRETARIA MUNICIPAL DE SAÚDE DO MUNICÍPIO DE LAGO DOS RODRIGUES - MA

TOMADA DE PREÇOS 008/2019

UNIDADE: UNIDADE BÁSICA DE SAÚDE DO POVOADO CESARIO

PREÇO BASE: SINAPI - 05/2019 - MARANHÃO;

TAXAS: BDI 25,00%; ENCARGOS SOCIAIS 86,61% (COM DESONERAÇÃO) E SEINFRA VERSÃO 026.1

PLANILHA ORÇAMENTÁRIA

ITEM	CÓDIGO	DESCRIÇÃO	FONTE	UND	QUANTIDA DE	PREÇO UNITÁRIO R\$	PREÇO TOTAL R\$
1	SERVIÇOS PRELIMINARES						1.787,16
1.1	74209/001	PLACA DE OBRA EM CHAPA DE AÇO GALVANIZADO	SINAPI	M2	8,00	297,86	1.787,16
2	COBERTURA						4.935,32
2.1	92565	SUBSTITUIÇÃO DE ESTRUTURA PONTALETADA DE MADEIRA NÃO APARELHADA PARA TELHADOS COM ATÉ 2 AGUAS E PARA TELHA CERÂMICA OU DE CONCRETO. INCLUSO TRANSPORTE VERTICAL AF_12/2015 (REPARO)	SINAPI	M2	100,55	20,82	2.093,45
2.2	94201	SUBSTITUIÇÃO DE TELHAMENTO COM TELHA CERÂMICA CAPA-CANAL TIPO COLONIAL COM ATÉ 2 AGUAS. INCLUSO TRANSPORTE VERTICAL AF_08/2016	SINAPI	M2	100,55	26,08	2.622,34
2.3	94221	CUMEEIRA PARA TELHA CERÂMICA EMBOÇADA COM ARGAMASSA TRAÇO 1:2:9 (CIMENTO, CAL E AREIA) PARA TELHADOS COM ATÉ 2 AGUAS. INCLUSO TRANSPORTE VERTICAL AF_08/2016	SINAPI	M	15,46	14,20	219,53
3	ESQUADRIAS E FERRAGENS						8.475,81
3.1	91332	KIT DE PORTA DE MADEIRA ALMOFADADA SEMI-OGA (LEVE OU MÉDIA) PADRÃO MÉDIO. 80X210CM ESPESSURA DE 3,5CM. ITENS INCLUSOS: DOBRADIÇAS, MONTAGEM E INSTALAÇÃO DO BATELITE, SEM FECHADURA. FORNECIMENTO E INSTALAÇÃO. AF_05/2015	SINAPI	UN	4,00	694,40	2.777,60
3.2	94559	JANELA DE AÇO BASCULANTE, FIXAÇÃO COM ARGAMASSA SEM VIDROS PADRONIZADA. AF_07/2016	SINAPI	M2	6,50	553,58	3.598,27
3.3	91306	FECHADURA DE EMBUTIR PARA PORTAS INTERNAS COMPLETA, ACABAMENTO PADRÃO MÉDIO, COM EXECUÇÃO DE FURO. FORNECIMENTO E INSTALAÇÃO AF_08/2015	SINAPI	UN	8,00	68,72	549,76

Este documento encontra-se registrado no Conselho Regional de Engenharia e Agronomia do Estado do Maranhão, vinculado à Certidão nº 847323/2021, emitida em 27/05/2021



Certidão nº 847323/2021

16/03/2022, 16:49

Chave de Impressão: wc6zb

O documento neste ato registrado foi emitido em 26/05/2021 e contém 25 folhas

RIBEIRO E BRAGA LTDA -ME - MIDAS SERVIÇOS / CNPJ: 04.349.014/0001-76
 Rua Coronel Pedro Bógea nº 222* - CEP: 65715-000 Centro - Lago da Pedra - MA
 E-mail: percinebragaltda@gmail.com - Fone (99) 99214-8657

[Handwritten signatures and initials]





3.4	74047/002	DOBRAÇADA EM AÇO/FERRO, 3" X 21/2" E-1.9 A 2 MM, SEM ANEL, CROMADO OU ZINCADO, TAMPA BOLA, COM PARAFUSOS (SUBSTITUIÇÃO)	SINAPI	UN	12,00	24,47	293,64
3.5	74084/001	PORTA CADEADO ZINCADO OXIDADO PRETO COM CADEADO DE AÇO INOX, LARGURA DE 50" MM	SINAPI	UN	2,00	134,98	269,96
3.6	72117	VIDRO LISO COMUM TRANSPARENTE, ESPESSURA 4MM	SINAPI	M2	6,50	151,75	986,38
4	INSTALAÇÕES ELÉTRICAS						998,18
4.1	93045	LÂMPADA FLUORESCENTE ESPIRAL BRANCA 45 W, BASE E27 - FORNECIMENTO E INSTALAÇÃO	SINAPI	UN	5,00	34,59	172,95
4.2	73953/004	LUMINÁRIA TIPO CALHA, DE SOBREPOR, COM REATOR DE PARTIDA RÁPIDA E LÂMPADA FLUORESCENTE 2X18W, COMPLETA COM LÂMPADA FORNECIMENTO E INSTALAÇÃO	SINAPI	UN	2,00	143,04	286,08
4.3	97589	LUMINÁRIA TIPO PLAFON EM PLÁSTICO, DE SOBREPOR, COM 1 LÂMPADA DE 15 W - FORNECIMENTO E INSTALAÇÃO	SINAPI	UN	5,00	25,86	129,30
4.4	97593	LUMINÁRIA TIPO SPOT PARA 1 LÂMPADA INCANDESCENTE/FLUORESCENTE COMPACTA	SINAPI	UN	5,00	81,97	409,85
5	INSTALAÇÕES HIDROSSANITÁRIAS						946,60
5.1	86904	LAVATÓRIO LOUÇA BRANCA SUSPENSO, 29,5 X 39CM OU EQUIVALENTE, PADRÃO POPULAR - FORNECIMENTO E INSTALAÇÃO AF_12/2013	SINAPI	UN	5,00	107,40	537,00
5.2	86915	TORNEIRA CROMADA DE MESA, 1/2" OU 3/4" PARA LAVATÓRIO, PADRÃO MÉDIO - FORNECIMENTO E INSTALAÇÃO, AF_12/2013	SINAPI	UN	5,00	64,63	323,15
5.3	86912	TORNEIRA CROMADA LONGA, DE PAREDE, 1/2" OU 3/4" PARA PIA DE COZINHA, PADRÃO MÉDIO - FORNECIMENTO E INSTALAÇÃO AF_12/2013	SINAPI	UN	1,00	32,52	32,52
5.4	86883	SIFÃO DO TIPO FLEXÍVEL EM PVC 1 X 1,1/2" - FORNECIMENTO E INSTALAÇÃO AF_12/2013	SINAPI	UN	5,00	7,96	39,90
5.5	86882	SIFÃO DO TIPO GARRAFA/COPO EM PVC 1,1/4 X 1,1/2" - FORNECIMENTO E INSTALAÇÃO, AF_12/2013	SINAPI	UN	1,00	14,03	14,03
6	REVESTIMENTOS						5.847,81
6.1	87532	EMBOÇO, PARA RECEBIMENTO DE CERÂMICA, EM ARGAMASSA TRAÇO 1:2:8, PREPARO MANUAL, APLICADO MANUALMENTE EM FACES INTERNAS DE PAREDES, PARA AMBIENTE COM ÁREA ENTRE 5M2 E 10M2 ESPESSURA DE 20MM, COM EXECUÇÃO DE TALISCAS, AF_06/2014	SINAPI	M2	55,52	22,86	1.269,19

RIBEIRO E BRAGA LTDA -ME - MIDAS SERVIÇOS / CNPJ: 04.349.014/0001-76
 Rua Coronel Pedro Bógea n° 222* - CEP: 65715-000 Centro - Lago da Pedra - MA
 E-mail: perciraebrahagald@gmail.com - Fone (99) 99214-8657

Este documento encontra-se registrado no Conselho Regional de Engenharia e Agronomia do Estado do Maranhão, vinculado à Certidão nº 847323/2021, em 27/05/2021 emitida em



Certidão nº 847323/2021

16/03/2022, 16:49

Chave de Impressão: w66zb

O documento neste ato registrado foi emitido em 26/05/2021 e contém 25 folhas



Conselho Regional de Engenharia e Agronomia do Estado do Maranhão

Avenida dos Holandeses, Quadra 35, Lote 8, Calhau, São Luís/MA

Tel: + 55 (98) 2106-8300 Fax: + 55 (98) 2106-8300 E-mail: faleconosco@creama.org.br



Conselho Regional de Engenharia e Agronomia do Estado do Maranhão

Impresso em: 16/03/2022, às 16:49.

00102



[Handwritten signature]

6.2	87266	REVESTIMENTO CERÂMICO PARA PAREDES INTERNAS COM PLACAS TIPO GRÊS OU SEMI-GRÊS DE DIMENSÕES 20X20 CM APLICADAS EM AMBIENTES DE ÁREA MENOR QUE 5 M² A MEIA ALTURA DAS PAREDES. AF_06/2014	SINAPI	M2	55.52	50.08	2.780,44
6.3	96116	FORRO DE PVC EM REGUAS INCLUSIVE ESTRUTURA DE FIXAÇÃO	SINAPI	M2	42.50	42.31	1.798,18
7 PAVIMENTAÇÕES							7.754,72
7.1	87692	CONTRAPISO EM ARGAMASSA TRAÇO 1:4 (CIMENTO E AREIA), PREPARO MANUAL, APLICADO EM ÁREAS SECAS, ESPESSURA 5CM. AF_06/2014	SINAPI	M2	75.65	31.30	2.367,85
7.2	87249	REVESTIMENTO CERÂMICO PARA PISO COM PLACAS TIPO GRÊS DE DIMENSÕES 45X45 CM APLICADA EM AMBIENTES DE ÁREA MENOR QUE 5 M². AF_08/2014	SINAPI	M2	75.85	40.51	3.745,43
7.3	94998	EXECUÇÃO DE PASSEIO (CALÇADA) OU PISO DE CONCRETO COM CONCRETO MOLDADO IN LOCO, FEITO EM OBRA, ACABAMENTO CONVENCIONAL, ESPESSURA 12 CM, ARMADO. AF_07/2018	SINAPI	M2	20.50	80.07	1.641,44
8 PINTURAS							6.627,04
8.1	88497	APLICAÇÃO E LIXAMENTO DE MASSA LÁTEX EM PAREDES, DUAS DEMÃOS. AF_06/2014	SINAPI	M2	200,73	7,67	1.539,60
8.2	88483	APLICAÇÃO DE FUNDO SELADOR LÁTEX PVA EM PAREDES, UMA DEMÃO. AF_06/2014	SINAPI	M2	264,88	1,99	526,71
8.3	88487	APLICAÇÃO MANUAL DE PINTURA COM TINTA LÁTEX PVA EM PAREDES, DUAS DEMÃOS. AF_06/2014	SINAPI	M2	200,73	7,78	1.561,68
8.4	88489	APLICAÇÃO MANUAL DE PINTURA COM TINTA LÁTEX ACRÍLICA EM PAREDES, DUAS DEMÃOS. AF_06/2014	SINAPI	M2	264,88	9,44	2.498,58
8.5	74085/003	PINTURA ESMALTE BRILHANTE PARA MADEIRA, DUAS DEMÃOS, SOBRE FUNDO NIVELADOR BRANCO	SINAPI	M2	30,24	16,55	500,47
9 LIMPEZA							216,04
9.1	C1528	LIMPEZA GERAL DA OBRA	SEINFRA	M2	98,20	2,20	216,04

VALOR ORÇAMENTO: 37.588,48
 VALOR BDI TOTAL: 9.397,12
 VALOR TOTAL: 46.985,60

Lago da Pedra - MA, 13 de agosto de 2019

[Handwritten signature]
 Carlos Eduardo Borges de Sousa
 Engenheiro Civil
 CREA-MA 1115698095
 CPF: 020.263.853-85

[Handwritten signature]
 Francisco Cleomar R. Braga
 Sócio / Administrador
 CPF: 027.704.563-00

RIBEIRO E BRAGA LTDA - ME - MIDAS SERVIÇOS / CNPJ: 04.349.014/0001-76
 Rua Coronel Pedro Bógea nº 222ª - CEP: 65715-000 Centro - Lago da Pedra - MA
 E-mail: pereiraabragaltda@gmail.com - Fone (99) 99214-8657

Este documento encontra-se registrado no Conselho Regional de Engenharia e Agronomia do Estado do Maranhão, vinculado à Certidão nº 847323/2021, emitida em 27/05/2021



Certidão nº 847323/2021
 16/03/2022, 16:49

Chave de Impressão: w6z6z

O documento neste ato registrado foi emitido em 26/05/2021 e contém 25 folhas





OBRA: MANUTENÇÃO E PEQUENOS REPAROS EM PRÉDIOS PÚBLICOS DE INTERESSE DA SECRETARIA MUNICIPAL DE SAÚDE DO MUNICÍPIO DE LAGO DOS RODRIGUES - MA

TOMADA DE PREÇOS 008/2019

UNIDADE: POSTO DE SAÚDE DO POVOADO SÃO FRANCISCO

PREÇO BASE: SINAPI - 05/2019 - MARANHÃO.

TAXAS: BDI 25,00%; ENCARGOS SOCIAIS 86,61% (COM DESONERAÇÃO) E SEINFRA VERSÃO 026.1

PLANILHA ORÇAMENTÁRIA

ITEM	CÓDIGO	DESCRIÇÃO	FONTE	UND	QUANTIDADE	PREÇO UNITÁRIO R\$	PREÇO TOTAL R\$
1	SERVIÇOS PRELIMINARES						1.787,16
1.1	74209/001	PLACA DE OBRA EM CHAPA DE AÇO GALVANIZADO	SINAPI	M2	6,00	297,86	1.787,16
2	COBERTURAS						2.955,00
2.1	92585	SUBSTITUIÇÃO DE ESTRUTURA PONTALETADA DE MADEIRA NÃO APARELHADA PARA TELHADOS COM ATÉ 2 ÁGUAS E PARA TELHA CERÂMICA OU DE CONCRETO, INCLUSO TRANSPORTE VERTICAL AF_12/2015	SINAPI	M2	65,20	19,57	1.275,96
2.2	94201	SUBSTITUIÇÃO DE TELHAMENTO COM TELHA CERÂMICA CAPA-CANAL TIPO COLONIAL COM ATÉ 2 ÁGUAS, INCLUSO TRANSPORTE VERTICAL AF_06/2016	SINAPI	M2	65,20	22,42	1.461,78
2.3	94221	CUMEEIRA PARA TELHA CERÂMICA EMBOÇADA COM ARGAMASSA TRAÇO 1:2:9 (CIMENTO, CAL E AREIA) PARA TELHADOS COM ATÉ 2 ÁGUAS, INCLUSO TRANSPORTE VERTICAL AF_06/2016	SINAPI	M	15,30	14,20	217,26
3	ESQUADRIAS E FERRAGENS						4.968,20
3.1	91332	KIT DE PORTA DE MADEIRA FRISADA, SEMI-OCIA (LEVE OU MÉDIA), PADRÃO MÉDIO, 80X210CM, ESPESSURA DE 3,5CM, ITENS INCLUSOS DOBRADIÇAS, MONTAGEM E INSTALAÇÃO DO BATENTE, SEM FECHADURA, FORNECIMENTO E INSTALAÇÃO AF_08/2015	SINAPI	UN	4,00	694,40	2.777,60
3.2	94582	JANELA DE ALUMÍNIO DE CORRER, 2 FOLHAS, FIXAÇÃO COM ARGAMASSA, COM VIDROS, PADRONIZADA AF_07/2016	SINAPI	M2	4,95	245,39	1.214,68
3.3	91306	FECHADURA DE EMBUTIR PARA PORTAS INTERNAS, COMPLETA, ACABAMENTO, PADRÃO MÉDIO, COM EXECUÇÃO DE FURO, FORNECIMENTO E INSTALAÇÃO AF_08/2015	SINAPI	UN	6,00	68,72	412,32
3.4	74047/002	DOBRADICA EM AÇO/FERRO, 3" X 2 1/2" E=1,9 A 2 MM, SEM ANEL, CROMADO OU ZINCADO, TAMPA BOLA, COM PARAFUSOS	SINAPI	UN	12,00	24,47	293,64

RIBEIRO E BRAGA LTDA - ME - MIDAS SERVIÇOS / CNPJ: 04.349.014/0001-76
 Rua Coronel Pedro Bógea nº 222ª - CEP: 65715-000 Centro - Lago da Pedra - MA
 E-mail: perceiraobragaltda@gmail.com - Fone (99) 99214-8657

Este documento encontra-se registrado no Conselho Regional de Engenharia e Agronomia do Estado do Maranhão, vinculado à Certidão nº 847323/2021, em 27/05/2021



Certidão nº 847323/2021

16/03/2022, 16:49

Chave de impressão: wc6zb

O documento neste ato registrado foi emitido em 26/05/2021 e contém 25 folhas

00103





MIDAS SERVIÇOS

3.5	74084/001	PORTA CADEADO ZINCADO OXIDADO PRETO COM CADEADO DE AÇO INOX LARGURA DE 50* MM	SINAPI	UN	2,00	134,98	269,96
4	INSTALAÇÕES ELÉTRICAS						319,10
4.1	97589	LUMINÁRIA TIPO PLAFON EM PLÁSTICO DE SOBREPOR. COM 1 LÂMPADA DE 15 W. FORNECIMENTO E INSTALAÇÃO AF_11/2017	SINAPI	UN	6,00	25,96	155,76
4.2	97593	LUMINÁRIA TIPO SPOT. DE SOBREPOR. COM 1 LÂMPADA DE 15 W - FORNECIMENTO E INSTALAÇÃO AF_11/2017	SINAPI	UN	2,00	81,97	163,94
5	INSTALAÇÕES HIDROSSANITÁRIAS						618,50
5.1	86904	LAVATORIO LOUÇA BRANCA SUSPENSO. 29,5 X 39CM OU EQUIVALENTE. PADRÃO POPULAR. FORNECIMENTO E INSTALAÇÃO. AF_12/2013	SINAPI	UN	3,00	107,40	322,20
5.2	86915	TORNEIRA CROMADA DE MESA, 1/2" OU 3/4" PARA LAVATORIO. PADRÃO MÉDIO FORNECIMENTO E INSTALAÇÃO AF_12/2013	SINAPI	UN	3,00	64,63	193,89
5.3	86912	TORNEIRA CROMADA LONGA DE PAREDE, 1/2" OU 3/4", PARA PIA DE COZINHA PADRÃO MÉDIO - FORNECIMENTO E INSTALAÇÃO AF_12/2013	SINAPI	UN	1,00	32,52	32,52
5.4	86883	SIFÃO DO TIPO FLEXÍVEL EM PVC 1 1/2" X 1 1/2" - FORNECIMENTO E INSTALAÇÃO AF_12/2013	SINAPI	UN	7,00	7,98	55,86
5.5	86882	SIFÃO DO TIPO GARRAFA/COPO EM PVC 1 1/4" X 1 1/2" - FORNECIMENTO E INSTALAÇÃO AF_12/2013	SINAPI	UN	1,00	14,03	14,03
6	REVESTIMENTOS						6.811,97
6.1	87532	EMBOÇO PARA RECEBIMENTO DE CERÂMICA EM ARGAMASSA TRAÇO 1:2:8 PREPARO MANUAL. APLICADO MANUALMENTE EM FACES INTERNAS DE PAREDES PARA AMBIENTE COM ÁREA ENTRE 5M2 E 10M2. ESPESSURA DE 20MM. COM EXECUÇÃO DE TALISCAS. AF_05/2014	SINAPI	M2	55,60	22,86	1.271,02
6.2	87266	REVESTIMENTO CERÂMICO PARA PAREDES INTERNAS COM PLACAS TIPO ESMALTADA EXTRA DE DIMENSÕES 20X20 CM APLICADAS EM AMBIENTES DE ÁREA MENOR QUE 5 M² A MEIA ALTURA DAS PAREDES. AF_06/2014	SINAPI	M2	55,60	50,06	2.784,45
6.3	96116	FORRO EM RÉGUAS DE PVC. FRISADO PARA AMBIENTES COMERCIAIS INCLUSIVE ESTRUTURA DE FIXAÇÃO. AF_05/2017_P	SINAPI	M2	65,15	42,31	2.756,50
7	PAVIMENTAÇÕES						7.437,57

Este documento encontra-se registrado no Conselho Regional de Engenharia e Agronomia do Estado do Maranhão, vinculado à Certidão nº 847323/2021, em 27/05/2021 em



Certidão nº 847323/2021
16/03/2022, 16:49

Chave de Impressão: wc6zb
O documento neste ato registrado foi emitido em 26/05/2021 e contém 25 folhas

RIBEIRO E BRAGA LTDA -ME - MIDAS SERVIÇOS / CNPJ: 04.349.014/0001-76
Rua Coronel Pedro Bógea nº 222º - CEP: 65715-000 Centro - Lago da Pedra - MA
E-mail: pereira@bragaltda@gmail.com - Fone (99) 99214-8657

Midas

Handwritten signatures and initials in blue ink.





7.1	87692	CONTRAPISO EM ARGAMASSA TRAÇO 1:4 (CIMENTO E AREIA), PREPARO MANUAL, APLICADO EM ÁREAS SECAS SOBRE LAJE, NÃO ADERIDO ESPESSURA 5CM. AF 06/2014	SINAPI	M2	85,80	22,71	1.948,52
7.2	87249	REVESTIMENTO CERÂMICO PARA PISO COM PLACAS TIPO ESMALTADA EXTRA DE DIMENSÕES 45X45 CM APLICADA EM AMBIENTES DE ÁREA MENOR QUE 5 M2. AF 06/2014	SINAPI	M2	85,80	49,51	4.247,96
7.3	94968	EXECUÇÃO DE PASSEIO (CALÇADA) OU PISO DE CONCRETO COM CONCRETO MOLDADO IN LOCO, FEITO EM OBRA, ACABAMENTO CONVENCIONAL, ESPESSURA 12 CM, ARMADO. AF 07/2016	SINAPI	M2	15,50	80,07	1.241,09
8	PINTURAS						6.907,71
8.1	88497	APLICAÇÃO E LIXAMENTO DE MASSA LÁTEX EM PAREDES, DUAS DEMÃOS. AF 06/2014	SINAPI	M2	124,56	8,26	1.028,87
8.2	88483	APLICAÇÃO DE FUNDO SELADOR LÁTEX PVA EM PAREDES, UMA DEMÃO. AF 06/2014	SINAPI	M2	345,38	1,99	687,31
8.3	88487	APLICAÇÃO MANUAL DE PINTURA COM TINTA LÁTEX PVA EM PAREDES, DUAS DEMÃOS. AF 06/2014	SINAPI	M2	124,56	8,39	1.045,06
8.4	88489	APLICAÇÃO MANUAL DE PINTURA COM TINTA LÁTEX ACRÍLICA EM PAREDES, DUAS DEMÃOS. AF 06/2014	SINAPI	M2	345,38	10,43	3.602,31
8.5	74065/003	PINTURA ESMALTE BRILHANTE PARA MADEIRA DUAS DEMÃOS, SOBRE FUNDO NIVELADOR BRANCO	SINAPI	M2	32,88	18,55	604,16
9	LIMPEZA						360,80
9.1	C.1528	LIMPEZA GERAL	SEINFRA	M2	164,00	2,20	360,80
VALOR ORÇAMENTO:							32.166,01
VALOR BDI TOTAL:							8.041,50
VALOR TOTAL:							40.207,51

Lago da Pedra - MA, 13 de agosto de 2019

Francisco Cleomar R. Braga
 Francisco Cleomar R. Braga
 Sócio / Administrador
 CPF 027 704 565 - 00

Carlos Eduardo Borges de Souza
 Carlos Eduardo Borges de Souza
 Engenheiro Civil
 CREA-MA 111668095
 CPF 024 483 697 85

RIBEIRO E BRAGA LTDA - ME - MIDAS SERVIÇOS / CNPJ: 04.349.014/0001-76
 Rua Coronel Pedro Bógea, nº 222ª - CEP: 65715-000 Centro - Lago da Pedra - MA
 E-mail: perreiraebragaltda@gmail.com - Fone (99) 99214-8657

Este documento encontra-se registrado no Conselho Regional de Engenharia e Agronomia do Estado do Maranhão, vinculado à Certidão nº 847323/2021, em 27/05/2021 em



Certidão nº 847323/2021
 16/03/2022, 16:49

Chave de Impressão: w6z6b
 O documento neste ato registrado foi emitido em 26/05/2021 e contém 25 folhas

Handwritten signatures and marks in blue ink.

00104





OBRA: MANUTENÇÃO E PEQUENOS REPAROS EM PRÉDIOS PÚBLICOS DE INTERESSE DA SECRETARIA MUNICIPAL DE SAÚDE DO MUNICÍPIO DE LAGO DOS RODRIGUES - MA
 TOMADA DE PREÇOS 008/2019
 UNIDADE: POSTO DE SAÚDE DO POVOADO MORADA NOVA
 PREÇO BASE: SINAPI - 05/2019 - MARANHÃO;
 TAXAS: BDI 25,00%; ENCARGOS SOCIAIS 86,61% (COM DESONERAÇÃO) E SEINFRA VERSÃO 026.1

PLANILHA ORÇAMENTARIA

ITEM	CÓDIGO	DESCRIÇÃO	FONTE	UND	QUANTIDA DE	PREÇO UNITARIO R\$	PREÇO TOTAL R\$
1	SERVIÇOS PRELIMINARES						1.787,16
1.1	74200/001	PLACA DE OBRA EM CHAPA DE AÇO GALVANIZADO	SINAPI	M2	6,00	297,86	1.787,16
2	COBERTURAS						2.831,94
2.1	92565	SUBSTITUIÇÃO DE ESTRUTURA PONTALETADA DE MADEIRA NÃO APARELHADA PARA TELHADOS COM ATÉ 2 ÁGUAS E PARA TELHA CERÂMICA OU DE CONCRETO. INCLUSO TRANSPORTE VERTICAL AF. 12/2015 (REPARO)	SINAPI	M2	55,75	20,82	1.160,72
2.2	94201	SUBSTITUIÇÃO DE TELHAMENTO COM TELHA CERÂMICA CAPA-CANAL TIPO COLONIAL COM ATÉ 2 ÁGUAS. INCLUSO TRANSPORTE VERTICAL. AF. 06/2016	SINAPI	M2	55,75	26,08	1.463,96
2.3	94221	CUMEEIRA PARA TELHA CERÂMICA EMBOÇADA COM ARGAMASSA TRAÇO 1:2:9 (CIMENTO, CAL E AREIA) PARA TELHADOS COM ATÉ 2 ÁGUAS. INCLUSO TRANSPORTE VERTICAL AF. 06/2016	SINAPI	M	15,30	14,20	217,26
3	ESQUADRIAS E FERRAGENS						4.489,90
3.1	91332	KIT DE PORTA DE MADEIRA FRISADA, SEMI-OCA (LEVE OU MÉDIA), PADRÃO MÉDIO, 80X210CM. ESPESURA DE 3,5CM. ITENS INCLUSOS: DOBRADIÇAS, MONTAGEM E INSTALAÇÃO DO BATENTE, SEM FECHADURA - FORNECIMENTO E INSTALAÇÃO AF. 08/2015	SINAPI	UN	4,00	664,40	2.777,60
3.2	94582	JANELA DE ALUMÍNIO DE CORRER 2 FOLHAS, FIXAÇÃO COM ARGAMASSA, COM VIDROS, PADRONIZADA AF. 07/2016	SINAPI	M2	3,30	245,39	809,79
3.3	91306	FECHADURA DE EMBUTIR PARA PORTAS INTERNAS, COMPLETA ACABAMENTO PADRÃO MÉDIO, COM EXECUÇÃO DE FURTO - FORNECIMENTO E INSTALAÇÃO AF. 08/2015	SINAPI	UN	6,00	68,72	412,32
3.4	74047/002	DOBRADICA EM AÇO/FERRO, 3" X 2 1/2" E=1.9 A 2 MM, SEM ANEL, CROMADO OU ZINCADO, TAMPA BOLA, COM PARAFUSOS	SINAPI	UN	9,00	24,47	220,23
3.5	74084/001	PORTA CADEADO ZINCADO OXIDADO PRETO COM CADEADO DE AÇO INOX, LARGURA DE 50" MM	SINAPI	UN	2,00	134,98	269,96
4	INSTALAÇÕES ELÉTRICAS						457,18
4.1	97589	LUMINARIA TIPO PLAFON EM PLÁSTICO, DE SOBREPOR, COM 1 LÂMPADA DE 15 W - FORNECIMENTO E INSTALAÇÃO AF. 11/2017	SINAPI	UN	5,00	25,86	129,30

RIBEIRO E BRAGA LTDA -ME - MIDAS SERVIÇOS / CNPJ: 04.349.014/0001-76
 Rua Coronel Pedro Bógea nº 222 - CEP: 65715-000 Centro - Lago da Pedra -MA
 E-mail: perciraebraeltda@gmail.com - Fone (99) 99214-8657

Este documento encontra-se registrado no Conselho Regional de Engenharia e Agronomia do Estado do Maranhão, vinculado à Certidão nº 847323/2021, em 27/05/2021 emitida em



Certidão nº 847323/2021
 16/03/2022, 16:49
 Chave de Impressão: w66zb

O documento neste ato registrado foi emitido em 26/05/2021 e contém 25 folhas

[Handwritten signature]

[Handwritten signature]

[Handwritten signature]





4.2	97593	LUMINÁRIA TIPO SPOT DE SOBREPOR. COM 1 LÂMPADA DE 15 W - FORNECIMENTO E INSTALAÇÃO AF. 11/2017	SINAPI	UN	4,00	81,97	327,88
9 INSTALAÇÕES HIDROSSANITÁRIAS							790,53
5.1	88904	LAVATÓRIO LOUÇA BRANCA SUSPENSO, 29,5 X 39CM OU EQUIVALENTE, PADRÃO POPULAR - FORNECIMENTO E INSTALAÇÃO AF. 12/2013	SINAPI	UN	4,00	107,40	429,60
5.2	88915	TORNEIRA CROMADA DE MESA 1/2" OU 3/4", PARA LAVATÓRIO, PADRÃO MÉDIO - FORNECIMENTO E INSTALAÇÃO AF. 12/2013	SINAPI	UN	4,00	64,63	258,52
5.3	86912	TORNEIRA CROMADA LONGA, DE PAREDE, 1/2" OU 3/4", PARA PIA DE COZINHA, PADRÃO MÉDIO - FORNECIMENTO E INSTALAÇÃO AF. 12/2013	SINAPI	UN	1,00	32,52	32,52
5.4	86583	SIFÃO DO TIPO FLEXÍVEL EM PVC 1" X 1 1/2" - FORNECIMENTO E INSTALAÇÃO AF. 12/2013	SINAPI	UN	7,00	7,96	55,86
	86882	SIFÃO DO TIPO GARRAFA/COPO EM PVC 1 1/4 X 1/2 - FORNECIMENTO E INSTALAÇÃO AF. 12/2013	SINAPI	UN	1,00	14,03	14,03
6 REVESTIMENTOS							7.124,02
6.1	87532	EMBOÇO, PARA RECEBIMENTO DE CERÂMICA, EM ARGAMASSA TRAÇO 1:2:8, PREPARO MANUAL, APLICADO MANUALMENTE EM FACES INTERNAS DE PAREDES, PARA AMBIENTE COM ÁREA ENTRE 5M2 E 10M2, ESPESURA DE 20MM, COM EXECUÇÃO DE TALISCAS AF. 06/2014	SINAPI	M2	65,85	22,86	1.500,76
6.2	87266	REVESTIMENTO CERÂMICO PARA PAREDES INTERNAS COM PLACAS TIPO ESMALTADA EXTRA DE DIMENSÕES 20X20 CM APLICADAS EM AMBIENTES DE ÁREA MENOR QUE 5 M² A MEIA ALTURA DAS PAREDES AF. 06/2014	SINAPI	M2	65,85	50,08	3.287,75
6.3	96116	FORRO EM RÉGUAS DE PVC, FRISADO, PARA AMBIENTES COMERCIAIS, INCLUSIVE ESTRUTURA DE FIXAÇÃO AF. 05/2017 P	SINAPI	M2	55,20	42,31	2.335,51
7 PAVIMENTOS							8.108,70
7.1	87692	CONTRAPISO EM ARGAMASSA TRAÇO 1:4 (CIMENTO E AREIA), PREPARO MANUAL, APLICADO EM ÁREAS SECAS SOBRE LAJE, NÃO ADERIDO, ESPESURA 5CM AF. 06/2014	SINAPI	M2	65,55	31,00	2.052,05
7.2	87249	REVESTIMENTO CERÂMICO PARA PISO COM PLACAS TIPO ESMALTADA EXTRA DE DIMENSÕES 45X45 CM APLICADA EM AMBIENTES DE ÁREA MENOR QUE 5 M² AF. 06/2014	SINAPI	M2	65,55	49,51	4.235,58
7.3	94996	EXECUÇÃO DE PASSEIO (CALÇADA) OU PISO DE CONCRETO COM CONCRETO MOLDADO IN LOCO, FEITO EM OBRA, ACABAMENTO CONVENCIONAL, ESPESURA 12 CM ARMADO AF. 07/2016	SINAPI	M2	15,25	80,07	1.221,07
8 PINTURAS							6.415,55
8.1	88497	APLICAÇÃO E LIXAMENTO DE MASSA LÁTEX EM PAREDES, DUAS DEMAS AF. 06/2014	SINAPI	M2	124,46	7,67	954,61

RIBEIRO E BRAGA LTDA - ME - MIDAS SERVIÇOS / CNPJ: 04.349.014/0001-76
 Rua Coronel Pedro Bógea nº 222ª - CEP: 65715-000 Centro - Lago da Pedra - MA
 E-mail: pereiraebrazaltda@gmail.com - Fone (99) 99214-8657

Este documento encontra-se registrado no Conselho Regional de Engenharia e Agronomia do Estado do Maranhão, vinculado à Certidão nº 847323/2021, em 27/05/2021 em



Certidão nº 847323/2021
 16/03/2022, 16:49

Chave de Impressão: w66zb

O documento neste ato registrado foi emitido em 26/05/2021 e contém 25 folhas

[Handwritten signature]

[Handwritten signature]

[Handwritten signature]

00105





[Handwritten notes and signatures]

8.2	88483	APLICAÇÃO DE FUNDO SELADOR LÁTEX PVA EM PAREDES, UMA DEMÃO AF 06/2014	SINAPI	M2	345,38	1,99	687,31
8.3	88487	APLICAÇÃO MANUAL DE PINTURA COM TINTA LÁTEX PVA EM PAREDES DUAS DEMÃOS AF 06/2014	SINAPI	M2	124,56	7,78	969,08
8.4	88489	APLICAÇÃO MANUAL DE PINTURA COM TINTA LÁTEX ACRILICA EM PAREDES, DUAS DEMÃOS AF 06/2014	SINAPI	M2	345,38	9,44	3.250,39
8.5	74065/003	PINTURA EMALTE DICRYLICO PARA MADEIRA, DUAS DEMÃOS SOBRE FUNDO SELADOR	SINAPI	M2	32,88	16,55	544,16
LIMPEZA							360,80
9.1	C1628	LIMPEZA GERAL	SEINFRA	M2	164,00	2,20	360,80
VALOR ORÇAMENTO:							32.365,78
VALOR BDI TOTAL:							8.091,45
VALOR TOTAL:							40.457,23

Carlos Eduardo Borges de Souza
Engenheiro Civil
CREA-MA 1115698095
CPF: 029.402.863-55

Lago da Pedra - MA, 13 de agosto de 2019

[Handwritten signature]
Francisco Cleomar R. Braga
Sócio / Administrador
CPF: 027.704.843-00

Este documento encontra-se registrado no Conselho Regional de Engenharia e Agronomia do Estado do Maranhão, vinculado à Certidão nº 847323/2021, emitida em 27/05/2021



Certidão nº 847323/2021
16/03/2022, 16:49

Chave de Impressão: wcbzb

O documento neste ato registrado foi emitido em 16/03/2022 e contém 25 folhas

RIBEIRO E BRAGA LTDA -ME - MIDAS SERVIÇOS / CNPJ: 04.349.014/0001-76
Rua Coronel Pedro Bógea nº 222ª - CEP: 65715-000 Centro - Lago da Pedra -MA
E-mail: pereiraebragaltda@gmail.com - Fone (99) 99214-8657

[Handwritten signature]

[Handwritten signature]

[Handwritten signature]





OBRA: MANUTENÇÃO E PEQUENOS REPAROS EM PRÉDIOS PÚBLICOS DE INTERESSE DA SECRETARIA MUNICIPAL DE SAÚDE DO MUNICÍPIO DE LAGO DOS RODRIGUES - MA
 TOMADA DE PREÇOS 008/2019
 UNIDADE: UNIDADE BÁSICA DE SAÚDE DO POVOADO SÃO JOÃO DA MATA
 PREÇO BASE: SINAPI - 05/2019 - MARANHÃO;
 TAXAS: BDI 25,00%; ENCARGOS SOCIAIS 86,61% (COM DESONERAÇÃO) E SEINFRA VERSÃO 026.1
 PLANILHA ORÇAMENTÁRIA

ITEM	CÓDIGO	DESCRIÇÃO	FONTE	UND	QUANTIDADE	PREÇO UNITÁRIO R\$	PREÇO TOTAL R\$
1	SERVIÇOS PRELIMINARES						1.787,16
1.1	74209/001	PLACA DE OBRA EM CHAPA DE AÇO GALVANIZADO	SINAPI	M2	8,00	297,86	1.787,16
2	COBERTURAS						3.259,81
2.1	92565	SUBSTITUIÇÃO DE ESTRUTURA PONTALETADA DE MADEIRA NÃO APARELHADA PARA TELHADOS COM ATÉ 2 ÁGUAS E PARA TELHA CERÂMICA OU DE CONCRETO, INCLUSO TRANSPORTE VERTICAL AF 12/2015	SINAPI	M2	75,15	17,46	1.312,12
2.2	94201	SUBSTITUIÇÃO TELHAMENTO COM TELHA CERÂMICA CAPA-CANAL TIPO COLONIAL COM ATÉ 2 ÁGUAS, INCLUSO TRANSPORTE VERTICAL AF 06/2016	SINAPI	M2	75,15	22,88	1.717,93
2.3	94221	GUMEEIRA PARA TELHA CERÂMICA EMBOÇADA COM ARGAMASSA TRAÇO 1:2:9 (CIMENTO, CAL E AREIA) PARA TELHADOS COM ATÉ 2 ÁGUAS, INCLUSO TRANSPORTE VERTICAL AF 05/2016	SINAPI	M	16,16	14,20	229,76
3	ESQUADRIAS E FERRAGENS						8.067,77
3.1	91332	KIT DE PORTA DE MADEIRA FRISADA, SEMI-OCA (LEVE OU MÉDIA), PADRÃO MÉDIO, 80X210CM, ESPESSURA DE 3,5CM ITENS INCLUSOS DOBRADIÇAS, MONTAGEM E INSTALAÇÃO DO BATENTE, SEM FECHADURA - FORNECIMENTO E INSTALAÇÃO AF 08/2015	SINAPI	UN	4,00	694,40	2.777,60
3.2	90850	KIT DE PORTA DE MADEIRA PARA PINTURA, SEMI-OCA (LEVE OU MÉDIA), PADRÃO MÉDIO, 90X210CM, ESPESSURA DE 3,5CM ITENS INCLUSOS DOBRADIÇAS, MONTAGEM E INSTALAÇÃO DO BATENTE, SEM FECHADURA - FORNECIMENTO E INSTALAÇÃO AF 06/2015	SINAPI	UN	2,00	698,63	1.397,26
3.3	94559	JANELA DE AÇO BASCULANTE, FIXAÇÃO COM ARGAMASSA, SEM VIDROS, PADRONIZADA AF 07/2016	SINAPI	M2	3,85	553,58	2.131,28

RIBEIRO E BRAGA LTDA - ME - MIDAS SERVIÇOS / CNPJ: 04.349.014/0001-76
 Rua Coronel Pedro Bógea nº 222ª - CEP: 65715-000 Centro - Lago da Pedra - MA
 E-mail: perciraabragaltda@gmail.com - Fone (99) 99214-8657

Este documento encontra-se registrado no Conselho Regional de Engenharia e Agronomia do Estado do Maranhão, vinculado à Certidão nº 847323/2021, em 27/05/2021 em



Certidão nº 847323/2021
 16/03/2022, 16:49
 Chave de Impressão: wc62b

O documento neste ato registrado foi emitido em 26/05/2021 e contém 25 folhas

00106





[Handwritten signature]

3.4	91306	FECHADURA DE EMBUTIR PARA PORTAS INTERNAS, COMPLETA, ACABAMENTO PADRÃO MÉDIO, COM EXECUÇÃO DE FURO FORNECIMENTO E INSTALAÇÃO AF_08/2015	SINAPI	UN	10,00	68,72	687,20
3.5	74047/002	DOBRADICA EM ACO/FERRO 3" X 2 1/2" E=1,9 A 2 MM, SEM ANEL, CROMADO OU ZINCADO, TAMPA BOLA, COM PARAFUSOS	SINAPI	UN	9,00	24,47	220,23
3.6	74084/001	PORTA CADEADO ZINCADO OXIDADO PRETO, COM CADEADO DE ACO INOX, LARGURA DE 50" MM	SINAPI	UN	2,00	134,98	269,96
3.7	72117	VIDRO LISO COMUM TRANSPARENTE, ESPESSURA 4MM	SINAPI	M2	3,85	151,75	584,24
4 INSTALAÇÕES ELÉTRICAS							1.102,04
4.1	93045	LAMPADA FLUORESCENTE ESPIRAL BRANCA 45 W, BASE E27 - FORNECIMENTO E INSTALAÇÃO	SINAPI	UN	3,00	44,59	133,77
4.2	73953/004	LUMINARIAS TIPO CALHA, DE SOBREPOR, COM REATORES DE PARTIDA RÁPIDA E LÂMPADAS FLUORESCENTES 2X2X18W, COMPLETAS, FORNECIMENTO E INSTALAÇÃO	SINAPI	UN	3,00	143,04	429,12
4.3	97589	LUMINARIA TIPO PLAFON EM PLÁSTICO, DE SOBREPOR, COM 1 LÂMPADA DE 15 W - FORNECIMENTO E INSTALAÇÃO AF_11/2017	SINAPI	UN	5,00	25,88	129,30
4.4	97593	LUMINARIA TIPO SPOT, DE SOBREPOR, COM 1 LÂMPADA DE 15 W - FORNECIMENTO E INSTALAÇÃO AF_11/2017	SINAPI	UN	5,00	81,97	409,85
5 INSTALAÇÕES HIDROSSANITÁRIAS							843,28
5.1	86904	LAVATÓRIO LOUÇA BRANCA SUSPENSO, 29,5 X 39CM OU EQUIVALENTE, PADRÃO POPULAR, FORNECIMENTO E INSTALAÇÃO AF_12/2013	SINAPI	UN	4,00	107,40	429,60
5.2	86915	TORNEIRA CROMADA DE MESA 1/2" OU 3/4" PARA LAVATÓRIO, PADRÃO MÉDIO, FORNECIMENTO E INSTALAÇÃO AF_12/2013	SINAPI	UN	4,00	64,63	258,52
5.3	86916	TORNEIRA PLÁSTICA 3/4" PARA TANQUE, FORNECIMENTO E INSTALAÇÃO AF_12/2013	SINAPI	UN	1,00	20,83	20,83
5.4	86912	TORNEIRA CROMADA LONGA, DE PAREDE, 1/2" OU 3/4" PARA PIA DE COZINHA, PADRÃO MÉDIO - FORNECIMENTO E INSTALAÇÃO AF_12/2013	SINAPI	UN	1,00	32,52	32,52
5.5	86883	SIFÃO DO TIPO FLEXÍVEL EM PVC 1 1/2" X 1 1/2" - FORNECIMENTO E INSTALAÇÃO AF_12/2013	SINAPI	UN	11,00	7,98	87,78
5.6	86882	SIFÃO DO TIPO GARRAFA/COPO EM PVC 1 1/4" X 1 1/2" - FORNECIMENTO E INSTALAÇÃO AF_12/2013	SINAPI	UN	1,00	14,03	14,03

Este documento encontra-se registrado no Conselho Regional de Engenharia e Agronomia do Estado do Maranhão, vinculado à Certidão nº 847323/2021, emitida em 27/05/2021



Certidão nº 847323/2021

16/03/2022, 16:49

Chave de Impressão: w6z6z

O documento neste ato registrado foi emitido em 05/2021 e contém 25 folhas

RIBEIRO E BRAGA LTDA -ME - MIDAS SERVIÇOS / CNPJ: 04.349.014/0001-76
 Rua Coronel Pedro Bógea nº 222º - CEP: 65715-000 Centro - Lago da Pedra -MA
 E-mail: perreira@bragaltda@gmail.com - Fone (99) 99214-8657

[Handwritten signatures]





[Handwritten signature]

REVESTIMENTOS							9.972,62
6.1	87532	EMBOÇO, PARA RECEBIMENTO DE CERÂMICA, EM ARGAMASSA TRAÇO 1:2:8, PREPARO MANUAL, APLICADO MANUALMENTE EM FACES INTERNAS DE PAREDES, PARA AMBIENTE COM ÁREA ENTRE 5M2 E 10M2, ESPESSURA DE 20MM, COM EXECUÇÃO DE TALISCAS, AF_06/2014	SINAPI	M2	95,80	22,86	2.189,99
6.2	87298	REVESTIMENTO CERÂMICO PARA PAREDES INTERNAS COM PLACAS TIPO ESMALTADA EXTRA DE DIMENSÕES 20X20 CM APLICADAS EM AMBIENTES DE ÁREA MENOR QUE 5 M2 A MEIA ALTURA DAS PAREDES, AF_06/2014	SINAPI	M2	95,80	50,08	4.797,66
6.3	96116	FORRO EM REGUAS DE PVC FRISADO PARA AMBIENTES COMERCIAIS, INCLUSIVE ESTRUTURA DE FIXAÇÃO, AF_05/2017 P	SINAPI	M2	70,55	42,31	2.984,97
PAVIMENTAÇÕES							7.718,35
7.1	87092	CONTRAPISO EM ARGAMASSA TRAÇO 1:4 (CIMENTO E AREIA), PREPARO MANUAL APLICADO EM ÁREAS SECAS SOBRE LAJE, NÃO ADERIDO, ESPESSURA 5CM, AF_09/2014	SINAPI	M2	75,20	31,30	2.353,78
7.2	87248	REVESTIMENTO CERÂMICO PARA PISO COM PLACAS TIPO ESMALTADA EXTRA DE DIMENSÕES 45X45 CM APLICADA EM AMBIENTES DE ÁREA MENOR QUE 5 M2, AF_06/2014	SINAPI	M2	75,20	49,51	3.723,15
7.3	94998	EXECUÇÃO DE PASSEIO (CALÇADA) OU PISO DE CONCRETO COM CONCRETO MOLDADO IN LOCO, FEITO EM OBRA, ACABAMENTO CONVENCIONAL, ESPESSURA 12 CM, ARMADO, AF_07/2018	SINAPI	M2	20,50	80,07	1.641,44
PINTURAS							11.703,96
8.1	88497	APLICAÇÃO E LIXAMENTO DE MASSA LÁTEX EM PAREDES, DUAS DEMÃO, AF_06/2014	SINAPI	M2	298,80	6,32	1.888,42
8.2	88483	APLICAÇÃO DE FUNDO SELADOR LÁTEX PVA EM PAREDES, UMA DEMÃO, AF_06/2014	SINAPI	M2	469,70	1,99	934,70
8.3	88487	APLICAÇÃO MANUAL DE PINTURA COM TINTA LÁTEX PVA EM PAREDES, DUAS DEMÃO, AF_06/2014	SINAPI	M2	268,80	8,39	2.506,93
8.4	88489	APLICAÇÃO MANUAL DE PINTURA COM TINTA LÁTEX ACRÍLICA EM PAREDES, DUAS DEMÃO, AF_06/2014	SINAPI	M2	469,70	10,43	4.898,97
8.5	74065/003	PINTURA ESMALTE BRILHANTE PARA MADEIRA, DUAS DEMÃO, SOBRE FUNDO NIVELADOR BRANCO	SINAPI	M2	89,12	16,55	1.474,94
9	LIMPEZA						490,03

Este documento encontra-se registrado no Conselho Regional de Engenharia e Agronomia do Estado do Maranhão, vinculado à Certidão nº 847323/2021, em 27/05/2021



Certidão nº 847323/2021
16/03/2022, 16:49

Chave de Impressão: wcb6zb
O documento neste ato registrado foi emitido em 26/05/2021 e contém 25 folhas

RIBEIRO E BRAGA LTDA –ME – MIDAS SERVIÇOS / CNPJ: 04.349.014/0001-76
Rua Coronel Pedro Bógea, nº 222ª – CEP: 65715-000 Centro – Lago da Pedra – MA
E-mail: pereirabragaltda@gmail.com – Fone (99) 99214-8657

[Handwritten signatures and initials]





[Handwritten signature]

91	C1628	LIMPEZA GERAL	SEINFRA	M2	222,74	2,20	490,03
VALOR ORÇAMENTO:							44.945,92
VALOR BDI TOTAL:							11.236,26
VALOR TOTAL:							56.181,28

Lago da Pedra - MA, 13 de agosto de 2019

[Handwritten signature]
Francisco Cleomar R. Braga
Sócio - Administrador
CPF: 027.704.563-00

Carlos Eduardo Borges de Souza
Engenheiro Civil
CREA MA 1115698095
CPF: 025.403.863-88

Este documento encontra-se registrado no Conselho Regional de Engenharia e Agronomia do Estado do Maranhão, vinculado à Certidão nº 847323/2021, emitida em 27/05/2021



Certidão nº 847323/2021
16/03/2022, 16:49
Chave de Impressão: wc6zb

O documento neste ato registrado foi emitido em 05/2021 e contém 25 folhas

RIBEIRO E BRAGA LTDA - ME - MIDAS SERVIÇOS / CNPJ: 04.349.014/0001-76
Rua Coronel Pedro Bógea nº 222º - CEP: 65715-000 Centro - Lago da Pedra - MA
E-mail: pereirabragaltda@gmail.com - Fone (99) 99214-8657

[Handwritten signature]

[Handwritten signature]

[Handwritten signature]





Anotação de Responsabilidade Técnica - ART
Lei nº 6.496, de 7 de dezembro de 1977

CREA-MA

ART OBRA / SERVIÇO
Nº MA20190285979

Conselho Regional de Engenharia e Agronomia do Estado do Maranhão

SUBSTITUIÇÃO à
MA20190284507

1. Responsável Técnico
LOURENCO RODRIGUES LEITE
Título profissional: ENGENHEIRO CIVIL
RNP: 1115776908
Registro: 1115776908MA

Empresa contratada: RIBEIRO E BRAGA LTDA
Registro: 0000011772-MA

2. Dados do Contrato
Contratante: PREFEITURA MUNICIPAL DE LAGO DOS RODRIGUES-MA
RUA RUA 08 DE MAIO
Complemento: Bairro: CENTRO
Cidade: LAGO DOS RODRIGUES UF: MA CEP: 65712000
CPF/CNPJ: 01.612.541/0001-33
Nº: S/N

Contrato: Não especificado Celebrado em:
Valor: R\$ 341.463,64 Tipo de contratante: Pessoa Jurídica de Direito Público
Ação Institucional: Outros

Situação: BAIXA DE ART
Atendido: SIM Data da Solicitação: 16/03/2020 Data do Atendimento:
Motivo: CONCLUSÃO DA OBRA/SERVIÇO

3. Dados da Obra/Serviço
RUA 08 DE MAIO Nº: S/N
Complemento: ZONA URBANA E RURAL DA CIDADE DE LAGO DOS RODRIGUES Bairro: CENTRO
Cidade: LAGO DOS RODRIGUES UF: MA CEP: 65712000
Data de Início: 21/08/2019 Previsão de término: 21/02/2020 Coordenadas Geográficas: 0, 0
Finalidade: SEM DEFINIÇÃO Código: Não Especificado
Proprietário: PREFEITURA MUNICIPAL DE LAGO DOS RODRIGUES-MA CPF/CNPJ: 01.612.541/0001-33

4. Atividade Técnica
7 - EXECUÇÃO Quantidade Unidade
53 - EXECUCAO > #A0199 - SERVICOS AFINS E CORRELATOS EM EDIFICACOES 6,00 un

5. Observações
Execução das obras de manutenção e pequenos reparos em 6 (seis) UBS, localizadas na Zona Urbana e Rural de Lago dos Rodrigues -MA. Vale lembrar que as Unidades Básicas de Saúde estão sobre responsabilidades da Secretaria Municipal de Saúde de Lago dos Rodrigues.

6. Declarações
- Cláusula Compromissória: Qualquer conflito ou litígio originado do presente contrato, bem como sua interpretação ou execução, será resolvido por arbitragem, de acordo com a Lei no. 9.307, de 23 de setembro de 1996, por meio do Centro de Mediação e Arbitragem - CMA vinculado ao Crea-MA, nos termos do respectivo regulamento de arbitragem que, expressamente, as partes declaram concordar.
- Declaro que estou cumprindo as regras de acessibilidade previstas nas normas técnicas da ABNT, na legislação específica e no decreto n. 5296/2004.

7. Entidade de Classe
SENGE - SIND. DOS ENGENHEIROS DO MA

8. Assinaturas
Declaro serem verdadeiras as informações acima
Local de data de LOURENCO RODRIGUES LEITE - CPF: 922.457.063-15
PREFEITURA MUNICIPAL DE LAGO DOS RODRIGUES-MA - CNPJ: 01.612.541/0001-33

9. Informações
* A ART é válida somente quando quitada, mediante apresentação do comprovante do pagamento ou conferência no site do Crea.

10. Valor
Esta ART é isenta de taxa Registrada em: 19/09/2019

Este documento encontra-se registrado no Conselho Regional de Engenharia e Agronomia do Estado do Maranhão, vinculado à Certidão nº 847323/2021, em 27/05/2021 em



Certidão nº 847323/2021
16/03/2022, 16:49

Chave de Impressão: wc6zb

O documento neste ato registrado foi emitido em 26/05/2021 e contém 25 folhas

A autenticidade desta ART pode ser verificada em: <https://crea-ma.sitac.com.br/publico/>, com a chave: 13awy
Impresso em: 21/05/2021 às 09:30:06 por: , ip: 45.178.172.64

www.creama.org.br faleconosco@creama.org.br
Tel: (98) 2106-8300 Fax: (98) 2106-8300



LAUDO TÉCNICO

Em vistoria técnica realizada, constatou-se que a empresa RIBEIRO E BRAGA LTDA, situada na Rua Coronel Pedro Bogéa, no 222ª, Centro, Lago Da Pedra - MA, inscrita sob nº 04.349.014/0001-76, e seu responsável técnico LOURENÇO RODRIGUES LEITE, CREA/MA nº 1115776908/MA, executou obra de manutenção e pequenos reparos em 6(seis) UBS, Localizadas na zona Urbana e Rural de Lago dos Rodrigues -MA de interesse da PREFEITURA DE MUNICIPAL DE LAGO DOS RODRIGUES -MA, inscrita no CNPJ sob nº 01.612.541/0001-33, iniciada no dia 21 de agosto de 2019 à 21 de fevereiro de 2020, obedecendo rigorosamente as normas técnicas brasileiras de construções.

Lago dos Rodrigues 24/05/2021

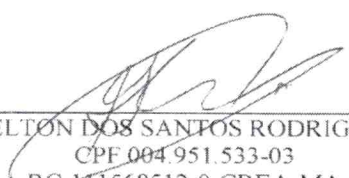
HELTON DOS SANTOS RODRIGUES
CPF 004.951.533-03
RG-111568512-0-CREA-MA

Este documento encontra-se registrado no Conselho Regional de Engenharia e Agronomia do Estado do Maranhão, vinculado à Certidão nº 847323/2021, em 27/05/2021 emitida



Certidão nº 847323/2021
16/03/2022, 16:49

Chave de Impressão: wc6zb

O documento neste ato registrado foi emitido em 27/05/2021 e contém 25 folhas





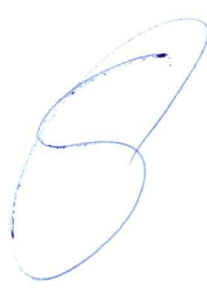





Certidão de Acervo Técnico - CAT
Resolução Nº 1025 de 30 de Outubro de 2009
Resolução Nº 218 de 29 de Junho de 1973

CREA-MA

CAT COM REGISTRO DE ATESTADO

800654/2018

Atividade concluída

Conselho Regional de Engenharia e Agronomia do Estado do Maranhão

CERTIFICAMOS, em cumprimento ao disposto na Resolução nº 1.025, de 30 de outubro de 2009, do Confea, que consta dos assentamentos deste Conselho Regional de Engenharia e Agronomia do Estado do Maranhão - Crea-MA, o Acervo Técnico do profissional **WILSON PINTO DE MESQUITA FILHO** referente à(s) Anotação(ões) de Responsabilidade Técnica - ART abaixo discriminada(s):

Profissional: **WILSON PINTO DE MESQUITA FILHO**
Registro: **1103008706MA** RNP: **1103008706**
Título profissional: ENGENHEIRO CIVIL

Número da ART: **00011030087065050510** Tipo de ART: ART Registrada em: 05/03/2013 Baixada em: 19/03/2013
Forma de registro: INICIAL Participação técnica: INDIVIDUAL
Empresa contratada: **PERGAMO CONSTRUÇOES LTDA**

Contratante: **TRIBUNAL DE JUSTIÇA DO ESTADO DO MARANHÃO** CPF/CNPJ: **05.288.790/0001-76**
Endereço do contratante: AV PEDRO II S/N Nº:
Complemento: Bairro: CENTRO
Cidade: SAO LUIS UF: MA CEP: 65000000
Contrato: Celebrado em:
Valor do contrato: R\$ 790.893,00 Tipo de contratante: PESSOA JURÍDICA
Ação institucional: Outros
Endereço da obra/serviço: AV DOUTOR JAMILDO Nº:
Complemento: Bairro: POTOSI CEP: 65071200
Cidade: BALSAS UF: MA
Data de início: 23/11/2012 Conclusão efetiva: 23/11/2013
Finalidade: SEM DEFINIÇÃO
Proprietário: TRIBUNAL DE JUSTIÇA DO ESTADO DO MARANHÃO CPF/CNPJ: 05.288.790/0001-76

Atividade Técnica: **1 - ATUACAO ATIVIDADES DE A.R.T. -> #A0130 - PINTURA 53 - EXECUCAO 3737 M2; 1 - ATUACAO ATIVIDADES DE A.R.T. -> #A0304 - ESTRUTURA DE MADEIRA 0 - CARGO OU FUNCAO 1281 M2; 1 - ATUACAO ATIVIDADES DE A.R.T. -> #A0436 - INSTALACOES SANITARIAS 0 - CARGO OU FUNCAO 17 UNIDADES;**

Observações

REFORMA DO FORUM DA COMARÇA DE BALSAS - MA, CONFORME CONTRATO DE PRESTACAO DE SERVICOS N-187/2012 COM O TRIBUNAL DE JUSTICA DO ESTADO DO MARANHÃO.

Informações Complementares

CERTIFICAMOS, finalmente, que se encontra vinculado à presente Certidão de Acervo Técnico - CAT, o atestado contendo 3 folha(s), expedido pelo contratante da obra/serviço, a quem cabe a responsabilidade pela veracidade e exatidão das informações nele constantes.

Certidão de Acervo Técnico nº 800654/2018
25/06/2018, 09:02
2x18D

A Certidão de Acervo Técnico (CAT) à qual o atestado está vinculado constituirá prova da capacidade técnico-profissional da pessoa jurídica somente se o responsável técnico indicado estiver ou venha a ser integrado ao seu quadro técnico por meio de declaração entregue no momento da habilitação ou da entrega das propostas.

Certificamos que se encontra vinculado à presente CAT o atestado apresentado em cumprimento à Lei nº 8.666/93, expedido pela pessoa jurídica contratante, a quem cabe a responsabilidade pela veracidade e exatidão das informações nele constantes. É de responsabilidade deste Conselho a verificação da atividade profissional em conformidade com a Lei nº 5.194/66 e Resoluções do Conselho Federal de Engenharia e Agronomia - CONFEA.

Esta certidão perderá a validade, caso ocorra qualquer alteração posterior dos elementos cadastrais nela contidos.

Fica(m) Excluído(s), no entanto, o(s) serviço(s) cujas atribuições não competem ao(s) profissional(is) em questão.

A autenticidade desta Certidão pode ser verificada em: <https://crea-ma.sitac.com.br/publico/>, com a chave: 2x18D

00109

Conselho Regional de Engenharia e Agronomia do Estado do Maranhão

Rua 28 de Julho, nº 214, Centro, São Luis/MA

Tel: + 55 (98) 2106-8300 Fax: + 55 (98) 2106-8300 E-mail: faleconosco@creama.org.br



CREA-MA

Conselho Regional de Engenharia e Agronomia do Estado do Maranhão

Impresso em: 28/11/2019, às 19:21.





ESTADO DO MARANHÃO
PODER JUDICIÁRIO
TRIBUNAL DE JUSTIÇA

ATESTADO DE CAPACIDADE TÉCNICA

Atestamos para devidos fins, que a empresa **PÉRGAMO CONSTRUÇÕES LTDA**, através de seu responsável técnico, o Engenheiro Civil, **WILSON PINTO DE MESQUITA FILHO**, CREA 1103008870-6, ART 00011030087065050510, executaram os **REALIZAÇÃO DE REPAROS EMERGÊNCIAS NO FÓRUM DA COMARCA DE BALSAS**, conforme planilha de duas páginas, carimbadas e assinadas em anexo.

DADOS DA OBRA/SERVIÇO

Contrato/Convênio: Contrato de prestação de serviços nº **187/2012 – TJ/MA**;
Período de realização: 11/2012 a 04/2013;
Valor da Obra: R\$790.893,11 (Setecentos e noventa mil, oitocentos e noventa e três reais e onze centavos.)
Local de realização: Fórum da Comarca de Balsas, Av. Jamildo, s/nº. - Potosi – Balsas – MA.

DADOS DO CONTRATANTE

Nome ou Razão Social: Tribunal de Justiça do Estado do Maranhão;
CPF ou CNPJ: 05.288.790/0001-76.

DADOS DA PESSOA JURÍDICA CONTRATADA

Nome ou Razão Social: **PÉRGAMO CONSTRUÇÕES LTDA**;
CPF ou CNPJ: 04.446.102/0001-96.

DADOS DO RESPONSÁVEL TÉCNICO

Nome completo: **Wilson Pinto de Mesquita Filho**;
Título profissional: Engenheiro Civil;
Registro no CREA: 1103008870-6.

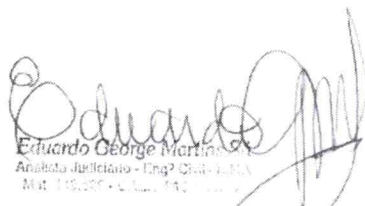
Eduardo George Martins
Analista Judiciário - Engº Civil - MA
MAE 115.255 - CREA 1103008870-6

São Luís / MA, 12 de JUNHO de 2018.

direngenharia@tjma.jus.br

Este documento encontra-se registrado no Conselho Regional de Engenharia e Agronomia do Estado do Maranhão, vinculado à Certidão nº 800654/2018, em 25/06/2018 emitida



Certidão nº 800654/2018
28/11/2019, 19:21

Chave de Impressão: 2x18D

O documento neste ato registrado foi emitido em 25/06/2018 e contém 3 folhas



PODER JUDICIÁRIO
 TRIBUNAL DE JUSTIÇA
 DIRETORIA DE ENGENHARIA OBRAS E SERVIÇOS
 ENDEREÇO: Praça Pedro II, Palácio Clóvis Bevilacqua - São Luis-MA CNPJ: 05.288.790/0001-76

Assinado George Martins Sá
 Avaliador Judicial - 258 Cmv-MA
 25/06/2018

OBRA:		DATA:	DATABASE SINAPI:		
REALIZAÇÃO DE REPAROS EMERGENCIAS NO FÓRUM DA COMARCA DE BALSAS		OUTUBRO de 2012	SETEMBRO DE 2012		
ENDEREÇO:	BDI:	ENCARGOS SOCIAIS HORIST	ENCARGOS SOCIAIS MENSALISTAS:		
Av. Jamilão, s/nº Patoci CEP: 65 800-000	34,75%	124,06%	81,38%		
REQUISITANTE:	CUSTO TOTAL:		ÁREA CONSTRUÍDA:		
CONTRATO DE PRESTAÇÃO DE SERVIÇOS 187/2013 - TJMA	R\$ 790.893,11				
CONTRATADA: PÉRGAMO CONSTRUÇÕES LTDA.					
ITEM	DISCRIMINAÇÃO	UND	QUANT.	PREÇO UNITÁRIO	PREÇO TOTAL
1.0	SERVIÇOS PRELIMINARES				
1.1	Taxa do CREA	und	1,00	791,00	791,00
1.2	Taxa da Prefeitura	und	1,00	553,70	553,70
1.3	ADMINISTRAÇÃO LOCAL	und	3,00	26.066,48	78.199,44
1.4	MOBILIZAÇÃO E DESMOBILIZAÇÃO DE EQUIPAMENTOS	und	1,00	4.999,14	4.999,14
	Sub-total				84.543,28
2.0	MUDANÇA PROVISÓRIA DO FÓRUM PARA A CLÍNICA PADRE ANGELO				
2.1	ALUGUEL DO EDIFÍCIO				
2.1.1	Mensalidade do Aluguel do Edifício	mês	3,00	14.000,00	42.000,00
2.2	DEMOLIÇÕES E RETIRADAS				
2.2.1	DEMOLIÇÃO de divisórias tipo pvc	M²	13,00	8,00	104,00
2.2.2	RETIRADA de BACIA de louça com caixa de descarga.	UN	5,00	12,33	61,65
2.3	COBERTURA				
2.3.1	Revisão em cobertura com telha cerâmica tipo canal, com reposição de 30% do material, excluindo madeiramento	M²	600,00	20,82	12.490,97
2.3.2	TELHAMENTO COM TELHA DE FIBROCIMENTO ONDULADA, ESPESSURA 6MM, INCLUSIVE JUNTAS DE VEDAÇÃO E ACESSÓRIOS DE FIXAÇÃO	M2	23,00	24,16	555,72
2.4	INSTALAÇÕES SANITÁRIAS				
2.4.1	VASO SANITÁRIO COM CAIXA DE DESCARGA ACOPLADA - LOUCA BRANCA	UN	5,00	262,67	1.313,37
2.4.2	PONTO DE ESGOTO PVC 100MM - MEDIA 1,10M DE TUBO PVC ESGOTO PREDIAL DN 100MM E 1 JOELHO PVC 90GRAUS ESGOTO PREDIAL DN 100MM - FORNECIMENTO E INSTALAÇÃO	UN	12,00	69,16	829,94
2.5	INSTALAÇÕES ELÉTRICAS				
NÃO FAZ PARTE DESTE ATESTADO					
2.6	PAREDES E PAINÉIS				
2.6.1	DIVISÓRIA 35MM BANDEIRA VIDRO MIOLÓ COLMEIA REVESTIDA C/CHAPA LAMINADA EM FIBRA MADEIRA Prensada CORES C/MONTANTES ALUMÍNIO ANODIZADO NATURAL EM "L" "T" OU "X" INCL PORTAS EXCL FERRAGENS	UN	52,00	59,90	3.114,80
2.6.2	Ferragem para divisória (vão porta) composta de 3 dobradiças painela e 1 fechadura acabamento alumínio	C/J	4,00	211,68	846,70
2.7	PINTURA				
2.7.1	EMASSAMENTO COM MASSA LATEX PVA PARA AMBIENTES INTERNOS, QUIS DEMAOS	M²	260,00	7,14	1.856,40
2.7.2	PINTURA COM TINTA LÁTEX PVA em parede interna, com duas demãos, sem massa corrida	M²	1.200,00	13,11	15.732,00
2.8	ESQUADRIAS E FERRAGENS				
2.8.1	GRADE DE FERRO EM BARRA CHATA 3/16"	M²	25,00	184,34	4.608,50
	Sub-total				83.089,28
3.0	RECUPERAÇÃO DOS PRÉDIOS DO FÓRUM DA COMARCA DE BALSAS				
3.1	DEMOLIÇÕES/RETIRADAS				
3.1.1	RETIRADA DE ESTRUTURA DE MADEIRA PONTALETEADA PARA TELHAS CERÂMICAS	M2	1.281,00	5,95	7.619,49
3.1.2	RETIRADA DE TELHAS DE CERAMICAS	M2	1.281,00	3,31	4.244,41
3.1.3	RETIRADA DE FORRO EM REGUAS DE PVC, INCLUSIVE RETIRADA DE PERFIS	M2	960,00	7,32	7.027,20
3.1.4	RETIRADA DE LUMINÁRIA	UN	183,00	5,26	962,58
3.1.5	RETIRADA DE FIAÇÃO	M	460,00	1,25	575,00
	Sub-total				20.447,81
3.3	ESTRUTURA				
3.3.1	CINTA DE AMARRAÇÃO EM CONCRETO ARMADO FCK-20MPA CONTROLE C. PREP MECANICO NA OBRA, AÇO(56KG/M3), FORMAS MADEIRA C/ MONT/DESMON E LANÇAMENTO/VIBRAÇÃO MANUAL	M³	5,70	1.301,70	7.419,79
	Sub-total				7.419,79
3.5	COBERTURA				
3.5.1	ESTRUTURA DE MADEIRA P/ TELHA CERÂMICA OU CONCRETO VÃO 13 A 18M (TESOURAS / TERÇAS / CONTRAVENTAMENTOS / FERRAGENS)	M²	1.281,00	111,96	143.415,17
3.5.2	COBERTURA EM TELHA CERÂMICA DUPLA	M²	1.281,00	50,53	64.727,32
3.5.3	EMBOCAMENTO DE ÚLTIMA FIADA DE TELHA DUPLA, COLÔNIAL OU PAULISTA, COM ARGAMASSA TRACO 1:2:8 (CIMENTO, CAL HIDRATADA E AREIA)	M	163,20	5,72	933,27
3.5.4	CUMEJEIRA COM TELHA CERÂMICA EMBOCADA	M	81,60	23,06	1.882,00
3.5.5	IMUNIZAÇÃO MADEIRAMENTO COBERTURA COM IMUNIZANTE INCOLOR	M²	1.281,00	3,23	4.142,14

Este documento encontra-se registrado no Conselho Regional de Engenharia e Agronomia do Estado do Maranhão, vinculado à Certidão nº 800654/2018, em 25/06/2018 em



Certidão nº 800654/2018
 28/11/2019, 19:21
 Chave de impressão: 2x18D
 O documento neste ato registrado foi emitido em 20/06/2018 e contém 3 folhas

[Handwritten signatures and marks]



00110

PODER JUDICIÁRIO
TRIBUNAL DE JUSTIÇA
DIRETORIA DE ENGENHARIA OBRAS E SERVIÇOS
 ENDEREÇO: Praça Pedro II, Palácio Clóvis Beviláqua - São Luís-MA - CNPJ: 05.288.790/0001-76

PLANILHA ORÇAMENTÁRIA					
OBRA: REALIZAÇÃO DE REPAROS EMERGENCIAS NO FÓRUM DA COMARCA DE BALSAS			DATA: OUTUBRO de 2012	DATA BASE SINAPI: SETEMBRO DE 2012	
ENDEREÇO: Av. Jamildo, s/nº, Potoci CEP: 65.800-000			UDJ: 34,75%	ENCARGOS SOCIAIS HORIST: 124,06%	ENCARGOS SOCIAIS MENSALISTAS: 81,38%
REQUISITANTE: CONTRATO DE PRESTAÇÃO DE SERVIÇOS 187/2013 - TJMA			CUSTO TOTAL: R\$ 790.893,11		ÁREA CONSTRUÍDA:
CONTRATADA: PÉRGAMO CONSTRUÇÕES LTDA.					
ITEM	DISCRIMINAÇÃO	UND	QUANT.	PREÇO UNITÁRIO	PREÇO TOTAL
Sub-total					215.099,90
3.6	INSTALAÇÃO ELÉTRICA				
3.6.1	Parte interna				
NÃO FAZ PARTE DESTE ATESTADO					
Sub-total					0,00
3.7	FORRO				
3.7.1	FORRO de PVC em painéis lineares encaixados entre si e fixados em estrutura de madeira, dimensões 190 x 6000 mm	M²	560,00	62,42	59.927,90
Sub-total					59.927,90
3.8	REVESTIMENTO				
3.8.1	CHAPISCO EM PAREDES TRACO 1.3 (CIMENTO E AREIA), ESPESSURA 0,5CM, PREPARO MECANICO	M²	300,00	3,54	1.062,87
3.8.2	REBOCO COM ARGAMASSA DE CIMENTO E AREIA, TRACO 1.5, ESPESSURA 20 MM (PAREDES)	M²	300,00	17,22	5.164,65
Sub-total					6.227,52
3.9	ESQUADRIAS E FERRAGENS				
3.9.1	PORTA DE MADEIRA COMPENSADA LISA PARA CERAVERNIZ, 0,80X2,10M INCLUSO ADUELA 1A, ALIZAR 1A E DOBRADICA COM ANEL	UN	8,00	446,51	3.572,04
Sub-total					3.572,04
3.10	PINTURA				
3.10.1	EMASSAMENTO COM MASSA LATEX PVA PARA AMBIENTES INTERNOS, DUAS DEMAOS	M²	6,72	6,96	46,68
3.10.2	PINTURA COM TINTA LATEX PVA em parede interna, com duas demãos sem massa corrida	M²	2.537,00	13,11	33.269,51
3.10.3	PINTURA ESMALTE ACETINADO EM MADEIRA, QUAS DEMAOS	M²	33,60	8,74	293,75
Sub-total					33.609,94
3.12	LIMPEZA DA OBRA				
3.12.1	LIMPEZA FINAL DA OBRA	M²	3.904,31	1,10	4.286,15
Sub-total					4.286,15
TOTAIS					586.846,56
				BDI	34,75%
				CUSTO TOTAL DA OBRA	790.893,11

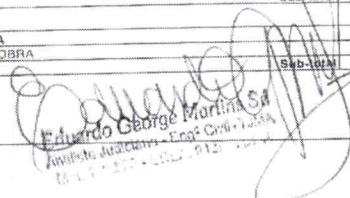
 Eduardo George Martins Sa
 Arquiteto Judiciário - Engº Civil - TJMA
 011.1.2019 - 012.012.000

Este documento encontra-se registrado no Conselho Regional de Engenharia e Agronomia do Estado do Maranhão, vinculado à Certidão nº 800654/2018, em 25/06/2018 emitida em



Certidão nº 800654/2018
 28/11/2019, 19:21
 Chave de Impressão: 2x18D
 O documento neste ato registrado foi emitido em 25/06/2018 e contém 3 folhas





Certidão de Acervo Técnico - CAT
Resolução Nº 1025 de 30 de Outubro de 2009
Resolução Nº 218 de 29 de Junho de 1973

CREA-MA

CAT COM REGISTRO DE ATESTADO

800651/2018

Atividade concluída

Conselho Regional de Engenharia e Agronomia do Estado do Maranhão

CERTIFICAMOS, em cumprimento ao disposto na Resolução nº 1.025, de 30 de outubro de 2009, do Confea, que consta dos assentamentos deste Conselho Regional de Engenharia e Agronomia do Estado do Maranhão - Crea-MA, o Acervo Técnico do profissional **WILSON PINTO DE MESQUITA FILHO** referente à(s) Anotação(ões) de Responsabilidade Técnica - ART abaixo discriminada(s):

Profissional: **WILSON PINTO DE MESQUITA FILHO**
Registro: **2429D MA MA** RNP: **1103008706**
Título profissional: ENGENHEIRO CIVIL

Número da ART: **00011030087065051010** Tipo de ART: ART Registrada em: 07/08/2013 Baixada em: 22/05/2018
Forma de registro: INICIAL Participação técnica: INDIVIDUAL
Empresa contratada: **PERGAMO CONSTRUÇOES LTDA**

Contratante: **TRIBUNAL DE JUSTIÇA DO ESTADO DO MARANHÃO** CPF/CNPJ: **05.288.790/0001-76**
Endereço do contratante: PRAÇA DOM PEDRO II, SN Nº:
Complemento: Bairro: CENTRO
Cidade: SÃO LUIS UF: MA CEP: 65000000

Contrato: Celebrado em:
Valor do contrato: R\$ 2.159.999,00 Tipo de contratante: Pessoa Jurídica

Ação institucional: Outros

Endereço da obra/serviço: TRAVESSA BOA VISTA SN Nº:

Complemento: Bairro: CENTRO UF: MA CEP: 65000000

Cidade: PORTO FRANCO

Data de início: 05/08/2013 Conclusão efetiva: 05/03/2014

Finalidade: SEM DEFINIÇÃO

Proprietário: **TRIBUNAL DE JUSTIÇA DO ESTADO DO MARANHÃO** CPF/CNPJ: 05.288.790/0001-76

Atividade Técnica: **1 - ATUACAO #A0301 - ESTRUTURA DE CONCRETO ARMADO 53 - EXECUCAO 378 M3; 1 - ATUACAO #A0304 - ESTRUTURA DE MADEIRA 53 - EXECUCAO 608 M2; 1 - ATUACAO #A0306 - LAJES PRE-FABRICADAS 0 - CARGO OU FUNCAO 890.18 M2; 1 - ATUACAO #A0604 - TERRAPLENAGEM 53 - EXECUCAO 1895 M3;**

Observações

CONTRATO DE PRESTAÇÃO DE SERVIÇOS DE CONSTRUÇÃO DE FÓRUM DA COMARCA DE PORTO FRANCO - MA

Informações Complementares

CERTIFICAMOS, finalmente, que se encontra vinculado à presente Certidão de Acervo Técnico - CAT, o atestado contendo 10 folha(s), expedido pelo contratante da obra/serviço, a quem cabe a responsabilidade pela veracidade e exatidão das informações nele constantes.

Certidão de Acervo Técnico nº 800651/2018
29/05/2020, 09:45
Z5DZ7

A Certidão de Acervo Técnico (CAT) à qual o atestado está vinculado constituirá prova da capacidade técnico-profissional da pessoa jurídica somente se o responsável técnico indicado estiver ou venha a ser integrado ao seu quadro técnico por meio de declaração entregue no momento da habilitação ou da entrega das propostas.

Certificamos que se encontra vinculado à presente CAT o atestado apresentado em cumprimento à Lei nº 8.666/93, expedido pela pessoa jurídica contratante, a quem cabe a responsabilidade pela veracidade e exatidão das informações nele constantes. É de responsabilidade deste Conselho a verificação da atividade profissional em conformidade com a Lei nº 5.194/66 e Resoluções do Conselho Federal de Engenharia e Agronomia - CONFEA.

Esta certidão perderá a validade, caso ocorra qualquer alteração posterior dos elementos cadastrais nela contidos.

Fica(m) Excluído(s), no entanto, o(s) serviço(s) cujas atribuições não competem ao(s) profissional(is) em questão.

A autenticidade desta Certidão pode ser verificada em: <https://crea-ma.sitac.com.br/publico/>, com a chave: Z5DZ7

00111



Conselho Regional de Engenharia e Agronomia do Estado do Maranhão

Avenida dos Holandeses, Quadra 35, Lote 8, Calhau, São Luis/MA
Tel: + 55 (98) 2106-8300 Fax: + 55 (98) 2106-8300 E-mail: faleconosco@creama.org.br



Impresso em: 08/10/2021, às 09:31.



ESTADO DO MARANHÃO
PODER JUDICIÁRIO
TRIBUNAL DE JUSTIÇA

ATESTADO DE CAPACIDADE TÉCNICA

Atestamos para devidos fins, que a empresa **PÉRGAMO CONSTRUÇÕES LTDA**, através de seu responsável técnico, o Engenheiro Civil, **WILSON PINTO DE MESQUITA FILHO**, CREA 1103008870-6, ART 00011030087065051010, executaram os **SERVIÇOS DE CONSTRUÇÃO DO FÓRUM DA COMARCA DE PORTO FRANCO**, conforme planilha de 9 páginas, rubricada e carimbada em anexo.

DADOS DA OBRA/SERVIÇO

Contrato/Convênio: Contrato de prestação de serviços nº 124/2013 – TJ/MA;
Período de realização: 05/08/2013 a 05/03/2014;
Local de realização: Rua Boa Vista, s/n, Centro – Porto Franco – MA.
Valor da Obra: **R\$2.159.999,21** (Dois milhões cento e cinquenta e nove mil, novecentos e noventa e nove mil reais e vinte e um centavos.)

DADOS DO CONTRATANTE

Nome ou Razão Social: Tribunal de Justiça do Estado do Maranhão;
CPF ou CNPJ: 05.288.790/0001-76.

DADOS DA PESSOA JURÍDICA CONTRATADA

Nome ou Razão Social: **PÉRGAMO CONSTRUÇÕES LTDA**;
CPF ou CNPJ: 04.446.102/0001-96.

DADOS DO RESPONSÁVEL TÉCNICO

Nome completo: **Wilson Pinto de Mesquita Filho**;
Título profissional: Engenheiro Civil;
Registro no CREA: 1103008870-6.

Eduardo George Martins Sá
Eduardo George Martins Sá
Analista Judiciário - Engº Civil - TJMA
Mat. 149.528 - CREA: 9139-1/MA

São Luis / MA, 12 de maio de 2018.

direngenharia@tjma.jus.br

Este documento encontra-se registrado no Conselho Regional de Engenharia e Agronomia do Estado do Maranhão vinculado à Certidão nº 800651/2018, em 29/05/2020 emitida



Certidão nº 800651/2018
08/10/2021, 09:31
Chave de Impressão: Z5DZ7
O documento neste ato registrado foi emitido em 05/2020 e contém 10 folhas

[Handwritten signatures and initials in blue ink]





**PODER JUDICIARIO
TRIBUNAL DE JUSTIÇA
DIRETORIA DE ENGENHARIA OBRAS E SERVIÇOS**

Eduardo George Martins Sá
Analista Judiciário - Eng. Civil - TJMA
MPL 140.527
CREA 9139-TDMA

ENDEREÇO: Praça Pedro II, Palácio Clóves Bevilacqua. São Luís-MA CNPJ: 05.288.790/0001-76

CONTRATADA: PÉRGAMO CONSTRUÇÕES LTDA. End: Rua Mitra, Ed. Atrium Plaza 10, Sala 317, Jardim Renascença, São Luis - MA, CEP 65057-770

MODALIDADE LICITAÇÃO: CONCORRÊNCIA Nº: 003/2013, Contrato nº: 124/2013, Processo Administrativo nº: 43.437/2012, Ordem de Serviço nº: 012/2013

**OBRA: CONSTRUÇÃO DO REMANESCENTE DO FÓRUM DA COMARCA DE PORTO FRANCO-MA
PLANILHA ORÇAMENTÁRIA**

Item	Descrição	Und	Quantidade	Preços Unitários	Total
01	SERVIÇOS PRELIMINARES				325.587,29
01.1	Taxa do CREA	und	1,00	150,00	150,00
01.2	Taxa da Prefeitura	m²	890,18	1,35	1.201,74
01.3	Administração local da obra	mês	8,00	37.429,58	299.436,64
01.4	Mobilização e desmobilização de equipamentos	und	1,00	3.240,00	3.240,00
01.5	Placa de obra em chapa de aço galvanizado	m²	2,50	291,04	727,60
01.6	Locação da obra	m²	890,18	3,82	3.400,49
01.7	Barracão de obra em tabuas de madeira com banheiro, cobertura em fibro-cimento 4 mm, incluso instalações hidro-sanitárias e elétricas	m²	78,00	121,56	9.481,68
01.8	Mobilização e desmobilização de equipamento de sondagem a percussão (SLZ-Porto Franco)	und	1,00	1.745,14	1.745,14
01.9	Sondagem a Percussão (9 furos de 15,00m cada)	m	141,00	44,00	6.204,00
02	TERRAPLANAGEM				25.367,98
02.1	Carga e descarga mecanizada de solo utilizando caminhão basculante 5,0 m³ e pá carregadeira sobre pneus	m³	1.895,37	0,87	1.648,98
02.2	Carga, transporte e descarga mecânica até 10,00 Km	m³	1.600,16	10,05	16.081,59
02.3	Compactação mecânica, sem controle do GC (c/compactador placa 400 Kg)	m³	1.895,37	2,03	3.847,61
02.4	Escavação mecânica valas em qualquer tipo de solo exceto rocha, prof 0,00m < H < 4,00m	m³	563,12	6,73	3.789,80
03	INFRA-ESTRUTURA				102.921,90
03.1	Escavação manual de valas a céu aberto em solo de qualquer categoria, exceto rocha, até 2,00m de profundidade	m³	202,09	21,62	4.369,19
03.2	Impermeabilização de fundações com emulsão asfáltica, duas demãos	m²	33,51	11,65	390,39
03.3	Concreto estrutural fck=25Mpa, virado em betoneira, na obra, sem lançamento	m³	88,89	369,52	32.846,63
03.4	Lançamento manual de concreto em estruturas, incluindo vibração	m³	88,89	100,58	8.940,56
03.5	Armacao aco CA-50 - fornecimento/ corte (perda de 10%) / dobra / colocação (incluindo muro de arrimo em concreto armado)	kg	6.754,80	5,40	36.475,92
03.6	Armacao aco ca-60 diâm. 3,4 A 6,0mm - fornecimento/ corte(perda de 10%) / dobra / colocação	kg	850,20	5,77	4.905,65
03.7	Forma plana em chapa compensada resinada, estrutural, e = 14 mm	m²	271,17	46,23	12.536,19
03.8	Reaterro e compactacao mecanico de vaia com compactador manual tipo soquete vibratorio	m³	156,72	15,68	2.457,37
04	SUPERESTRUTURA				298.809,28
04.1	Pilares				60.780,29
04.1.1	Concreto estrutural fck=25Mpa, virado em betoneira, na obra, sem lançamento	m³	48,96	369,52	18.091,70
04.1.2	Lançamento manual de concreto em estruturas, incluindo vibração	m³	48,96	100,58	4.924,40
04.1.3	Armacao aco CA-50 - fornecimento/ corte (perda de 10%) / dobra / colocação	kg	4.144,40	5,40	22.379,76
04.1.4	Armacao aco ca-60 diâm. 3,4 A 6,0mm - fornecimento/ corte(perda de 10%) / dobra / colocação	kg	219,70	5,77	1.267,67
04.1.5	Forma plana em chapa compensada resinada, estrutural, e = 14 mm	m²	305,37	46,23	14.117,26
04.2	Vigas				155.169,86

1/15

Este documento encontra-se registrado no Conselho Regional de Engenharia e Agronomia do Estado do Maranhão, vinculado à Certidão nº 800651/2018, em 29/05/2020 em



Certidão nº 800651/2018
08/10/2021, 09:31

Chave de impressão: Z5DZ7

O documento neste ato registrado foi emitido em 29/05/2020 e contém 10 folhas

[Handwritten signature]

[Handwritten signature]

[Handwritten signature]

00112





**PODER JUDICIÁRIO
TRIBUNAL DE JUSTIÇA
DIRETORIA DE ENGENHARIA OBRAS E SERVIÇOS**

ENDEREÇO: Praça Pedro II, Palácio Clóves Bevilacqua. São Luís-MA CNPJ: 05.288.790/0001-76

CONTRATADA: PÉRGAMO CONSTRUÇÕES LTDA. End: Rua Mitra, Ed. Atrium Plaza 10, Sala 317, Jardim Renascença, São Luís - MA, CEP 65057-770

MODALIDADE LICITAÇÃO: CONCORRÊNCIA Nº: 003/2013, Contrato nº: 124/2013, Processo Administrativo nº: 43.437/2012, Ordem de Serviço nº: 012/2013

Edmarcio George Martins Sá
Assistente Jurídico - Engenharia Civil - 02/2019

OBRA: CONSTRUÇÃO DO REMANESCENTE DO FÓRUM DA COMARCA DE PORTO FRANCO-MA

PLANILHA ORÇAMENTÁRIA

Item	Descrição	Und	Quantidade	Preços Unitários	Total
04.2.1	Concreto estrutural fck=25Mpa, virado em betoneira, na obra, sem lançamento	m³	216,48	369,52	79.993,69
04.2.2	Lançamento manual de concreto em estruturas, incluindo vibração	m³	216,48	100,58	21.773,56
04.2.3	Armação aço CA-50 - fornecimento/ corte (perda de 10%) / dobra / colocação	kg	1.899,30	5,40	10.256,22
04.2.4	Armação aço ca-60 diâm. 3,4 A 6,0mm - fornecimento/ corte(perda de 10%) / dobra / colocação	kg	926,19	5,77	5.344,12
04.2.5	Forma plana em chapa compensada resinada, estrutural, e = 14 mm	m²	817,70	46,23	37.802,27
04.3	Lajes				60.228,26
	Laje pre-moldada p/forro, sobrecarga 100kg/m2, vaos ate 3,50m/e=8cm, c/lajotas e cap.c/conc fck=25mpa, 3cm, inter-eixo 38cm, c/escoramento (reapr.3x) e ferragem negativa	m²	580,80	62,25	36.154,80
04.3.1	Laje pre-moldada p/piso, sobrecarga 300kg/m2, vaos ate 3,50m/e=8cm, c/lajotas e cap.c/conc fck=25mpa, 3cm, inter-eixo 38cm, c/escoramento (reapr.3x) e ferragem negativa	m²	309,38	70,43	21.789,63
04.3.2	Laje maciça concreto fck=25mpa, e=12cm, incluindo forma plastificada 18mm. Escoramento madeira serrada c/reaproveitamento 12x e 95Kg aço CA-50/60/m3	m³	1,34	1.396,10	1.870,77
04.3.3					
04.3.4	Impermeabilização de laje com tinta betuminosa, duas demãos	m²	97,19	4,25	413,06
04.4	Cortinas				18.531,04
04.4.1	Concreto estrutural fck=25Mpa, virado em betoneira, na obra, sem lançamento	m³	20,75	369,52	7.667,54
04.4.2	Lançamento manual de concreto em estruturas, incluindo vibração	m³	20,75	100,58	2.087,04
04.4.3	Armação aço CA-50 - fornecimento/ corte (perda de 10%) / dobra / colocação	kg	621,40	5,40	3.355,56
04.4.4	Armação aço ca-60 diâm. 3,4 A 6,0mm - fornecimento/ corte(perda de 10%) / dobra / colocação	kg	161,20	5,77	930,12
04.4.5	Forma plana em chapa compensada resinada, estrutural, e = 14 mm	m²	97,14	46,23	4.490,78
04.5	Escadas				4.099,33
04.5.1	Concreto estrutural fck=25Mpa, virado em betoneira, na obra, sem lançamento	m³	3,02	369,52	1.115,95
04.5.2	Lançamento manual de concreto em estruturas, incluindo vibração	m³	3,02	100,58	303,75
04.5.3	Armação aço CA-50 - fornecimento/ corte (perda de 10%) / dobra / colocação	kg	318,50	5,40	1.719,90
04.5.4	Forma plana em chapa compensada resinada, estrutural, e = 14 mm	m²	20,76	46,23	959,73
05	PAREDES E PAINÉIS				51.937,73
05.1	Alvenaria de vedação 1/2 vez c/ tijolos cerâmicos furados, argamassa de cimento e areia T 1:4	m²	1.879,58	21,51	40.429,77
05.2	Divisória sanitária de granito jiparanã e=3cm, assentada com argamassa de cimento e areia traço 1:3	m²	32,24	332,48	10.719,16
05.3	Parede de gesso acartonado simples interna, espessura final 100mm, pé direito máximo 3,85m	m²	10,88	72,50	788,80
06	COBERTURA				79.083,43
06.1	Estrutura de madeira de lei 1ª para telhas onduladas fibrocimento, vão 7 a 10m	m²	608,52	36,51	22.217,07

2/15

Este documento encontra-se registrado no Conselho Regional de Engenharia e Agronomia do Estado do Maranhão vinculado à Certidão nº 800651/2018, em 29/05/2020 em



Certidão nº 800651/2018
08/10/2021, 09:31
Chave de Impressão: Z5DZ7

O documento neste ato registrado foi emitido em 29/05/2020 e contém 10 folhas

[Assinaturas manuscritas]





**PODER JUDICIÁRIO
TRIBUNAL DE JUSTIÇA
DIRETORIA DE ENGENHARIA OBRAS E SERVIÇOS**

ENDEREÇO: Praça Pedro II, Palácio Clóves Bevilacqua. São Luís-MA CNPJ: 05.288.790/0001-76

CONTRATADA: PÉRGAMO CONSTRUÇÕES LTDA. End: Rua Mitra, Ed. Atrium Plaza 10, Sala 317, Jardim Renascença, São Luís - MA, CEP 65057-770

MODALIDADE LICITAÇÃO: CONCORRÊNCIA Nº: 003/2013, Contrato nº: 124/2013, Processo Administrativo nº: 43.437/2012, Ordem de Serviço nº: 012/2013

Eduarda Gebrze Martins Sá
Analista Judiciária - Área Civil - TJMA
Mat. 110.552 - 2011 - PIS - 10.004

**OBRA: CONSTRUÇÃO DO REMANESCENTE DO FÓRUM DA COMARCA DE PORTO FRANCO-MA
PLANILHA ORÇAMENTÁRIA**

Item	Descrição	Und	Quantidade	Preços Unitários	Total
06.2	Cobertura com telha de fibrocimento estrutural largura útil 90cm, incluso acessórios de fixação e vedação	m ²	608,52	39,13	23.811,39
06.3	Pingadeira (chapim) em concreto pré - moldado	m	135,54	17,43	2.362,46
06.4	Rufo em concreto l=40cm e=3cm	m	53,74	19,05	1.023,75
06.5	Impermeabilização com manta asfáltica e=3mm, protegida com filme de alumínio gofrado, espessura 0,8mm, incluso emulsão asfáltica	m ²	312,04	41,49	12.946,54
06.6	Regularização de piso/base em argamassa, traço 1:4 (cimento e areia), espessura 3,0cm, preparo manual	m ²	312,04	12,60	3.931,70
06.7	Impermeabilização com manta asfáltica e=3mm, protegida com filme de alumínio gofrado, espessura 0,8mm, incluso emulsão asfáltica	m ²	312,04	40,99	12.790,52
07	REVESTIMENTO				137.746,74
07.1	Chapisco em paredes com argamassa de cimento e areia traço 1:3	m ²	4.314,00	3,18	13.718,52
07.2	Chapisco em lajes com argamassa de cimento e areia traço 1:3	m ²	1.065,95	5,02	5.351,07
07.3	Emboço em paredes com argamassa cimento e areia no traço 1:5, espessura e=20mm	m ²	663,77	15,01	9.963,19
07.4	Reboco em paredes com argamassa cimento e areia no traço 1:5, espessura e=20mm	m ²	3.650,23	15,73	57.418,12
07.5	Reboco em teto com argamassa de cimento e areia no traço 1:5, espessura e=20mm	m ²	1.065,95	16,58	17.673,45
07.6	Revestimento com lajota cerâmica PEI IV Tipo A (30x30 cm), esmaltada, na cor branca, com rejuntamento grafite de 3,0mm, assentado com argamassa industrializada (até a altura de 0,90m do piso)	m ²	91,30	29,84	2.724,39
07.7	Revestimento com lajota cerâmica PEI IV Tipo A (30x30 cm), esmaltada, na cor branca, com rejuntamento grafite de 3,0mm, assentado com argamassa industrializada (até a altura de 1,20m do piso)	m ²	277,99	29,84	8.295,22
07.8	Cerâmica esmaltada c/ arg. Pré-fabricada até 10x10cm (100cm ²) - decorativa - p/ parede	m ²	156,35	41,96	6.560,45
07.9	Rejuntamento c/ arg. pré-fabricada, junta até 2mm em cerâmica, até 10x10 cm (100 cm ²) - decorativa (parede/piso)	m ²	156,35	2,68	419,02
07.10	Porcelanato polido 5x5cm, cor branco c/ argamassa pré-fabricada - p/ parede (fachada)	m ²	138,13	82,50	11.395,73
07.11	Rodamão 5 cm de altura em granito verde ubatuba, espessura 2cm.	m	229,76	18,40	4.227,58
08	PAVIMENTAÇÃO				84.265,48
08.1	Regularização de piso/base em argamassa traço 1:3 (cimento e areia grossa sem peneirar), espessura 3,0cm, preparo mecânico	m ²	1.065,95	14,78	15.754,74
08.2	Lastro de concreto traço 1:3:5, espessura 7cm, preparo mecânico, incluso aditivo impermeabilizante	m ²	317,43	29,79	9.456,24

Este documento encontra-se registrado no Conselho Regional de Engenharia e Agronomia do Estado do Maranhão, vinculado à Certidão nº 800651/2018, em 29/05/2020
emitida em



Certidão nº 800651/2018
08/10/2021, 09:31
Chave de Impressão: Z5DZ7

O documento neste ato registrado foi emitido em 29/05/2020 e contém 10 folhas

3/15

00113





**PODER JUDICIÁRIO
TRIBUNAL DE JUSTIÇA
DIRETORIA DE ENGENHARIA OBRAS E SERVIÇOS**

ENDEREÇO: Praça Pedro II, Palácio Clóves Bevilacqua. São Luís-MA CNPJ: 05.288.790/0001-78

CONTRATADA: PÉRGAMO CONSTRUÇÕES LTDA. End: Rua Mitra, Ed. Atrium Plaza 10, Sala 317, Jardim Renascença, São Luís - MA, CEP 65057-770

MODALIDADE LICITAÇÃO: CONCORRÊNCIA Nº: 003/2013, Contrato nº: 124/2013, Processo Administrativo nº: 43.437/2012, Ordem de Serviço nº: 012/2013

OBRA: CONSTRUÇÃO DO REMANESCENTE DO FÓRUM DA COMARCA DE PORTO FRANCO-MA

PLANILHA ORÇAMENTÁRIA

Item	Descrição	Und	Quantidade	Preços Unitários	Total
08.3	Piso cerâmico esmaltado extra (40x40 ou 30x30)cm, PEI - V, assentado com argamassa industrializada, inclusive rejuntamento	m²	958,45	28,69	27.497,93
08.4	Piso cerâmico (40x40 ou 30x30)cm extra, PEI - V antiderrapante, assentado com argamassa industrializada, inclusive rejuntamento	m²	107,50	34,36	3.693,70
08.5	Regularização de piso/base em argamassa traco 1:5 (cimento e areia), espessura 5,0cm, preparo manual	m²	221,53	16,42	3.637,52
08.6	Piso em pedra portuguesa, assentada em argamassa traco 1:5 (cimento e saibro), incluso acerto do terreno	m²	221,53	44,97	9.962,20
08.7	Calçada de proteção em cimentado c/ base de concreto e juntas de dilatação plástica de acordo com o projeto	m²	201,08	44,45	8.938,01
08.8	Granito cinza prata, flameado, espessura 2,0cm, largura 35cm, p/ piso escada	m	38,77	59,32	2.299,84
08.9	Granito cinza prata, espessura 2,0cm h=18cm, p/ espelho escada	m	38,77	39,56	1.533,74
08.10	Piso em Granito Cinza Prata 40x40cm em escada	m²	8,53	174,86	1.491,56
09	ESQUADRIAS				93.281,21
09.1	Porta de madeira compensada lisa para pintura, 0,60x2,10m, incluso aduela 2a, alizar 2a e dobradica	und	3,00	206,26	618,78
09.2	Porta de madeira compensada lisa para pintura, 0,80x2,10m, incluso aduela 2a, alizar 2a e dobradica	und	36,00	235,66	8.483,76
09.3	Porta de madeira para banheiro em compensado com laminado texturizado 0,60x1,80m, incluso marco, dobradicas e tarjeta tipo livre/ocupado	und	14,00	204,98	2.869,72
09.4	J1 - Janela de correr em alumínio anodizado natural e vidro verde 4mm, 2 folhas (2,00 x1,00)m completa	m²	41,60	374,10	15.562,56
09.5	J2 - Basculante max-ar em alumínio anodizado natural e vidro verde 4mm (1,00x0,50)m completa	m²	2,60	374,10	972,66
09.6	J3 - Basculante max-ar em alumínio anodizado natural e vidro verde 4mm (2,00x0,50)m completo	m²	7,80	374,10	2.917,98
09.7	J4 - Janela de correr em alumínio anodizado natural e vidro verde 4mm (1,40x1,00)m, completa	m²	12,74	374,10	4.766,03
09.8	J6 - Basculante max-ar em alumínio anodizado natural e vidro verde 4mm (1,50x0,50)m completo	m²	2,93	374,10	1.096,11
09.9	Pele de vidro laminado 6 mm verde reflexivo p/ fachada, conf. Projeto	m²	36,50	670,00	24.455,00
09.10	Painel de vidro verde, espessura 10mm, inclusive ferragens e elementos de fixação	m³	6,99	280,00	1.957,20
09.11	Porta de correr em vidro verde, espessura 10mm, inclusive ferragens e elementos de fixação	m²	62,62	280,00	17.533,60
09.12	Grade de ferro em barra chata 3/16"	m²	92,59	130,12	12.047,81
10	PINTURA				91.670,75
10.1	Fundo selador acrílico ambientes internos/externos, duas demãos	m²	3.650,23	4,88	17.813,13
10.2	Emassamento com massa acrílica para paredes externas, duas demãos	m²	728,57	7,52	5.478,86
10.3	Emassamento com massa acrílica para paredes internas, duas demãos	m²	2.921,66	7,52	21.970,88

4/15

Este documento encontra-se registrado no Conselho Regional de Engenharia e Agronomia do Estado do Maranhão, vinculado à Certidão nº 800651/2018, emitida em 29/05/2020



Certidão nº 800651/2018
08/10/2021, 09:31

Chave de Impressão: Z5DZ7

O documento neste ato registrado foi emitido em 05/2020 e contém 10 folhas

(Handwritten signatures and initials)





**PODER JUDICIÁRIO
TRIBUNAL DE JUSTIÇA
DIRETORIA DE ENGENHARIA OBRAS E SERVIÇOS**

Eduardo George Martins Sá
Analista Judiciário - Engº Civil - 1.ª Classe
Mat. 1.10.571 - 1.10.571

ENDEREÇO: Praça Pedro II, Palácio Clóves Bevilacqua. São Luís-MA CNPJ: 05.288.790/0001-76
CONTRATADA: PÉRGAMO CONSTRUÇÕES LTDA. End: Rua Mitra, Ed. Atrium Plaza 10, Sala 317,
Jardim Renascença, São Luís - MA, CEP 65057-770
MODALIDADE LICITAÇÃO: CONCORRÊNCIA Nº: 003/2013, Contrato nº: 124/2013, Processo
Administrativo nº: 43.437/2012, Ordem de Serviço nº: 012/2013

OBRA: CONSTRUÇÃO DO REMANESCENTE DO FÓRUM DA COMARCA DE PORTO FRANCO-MA

PLANILHA ORÇAMENTÁRIA

Item	Descrição	Und	Quantidade	Preços Unitários	Total
10.4	Emassamento em laje de forro, duas demãos, de massa corrida a base de PVA p/pintura latex	m²	1.065,95	5,80	6.182,50
10.5	Emassamento de esquadrias de madeira, com duas demãos de massa, para pintura a oleo ou esmalte	m²	168,17	7,43	1.249,49
10.6	Pintura latex acrílica semibriho ambientes internos, duas demãos	m²	2.921,66	8,48	24.775,67
10.7	Pintura latex acrílica semibriho ambientes externos, duas demãos	m²	728,57	8,48	6.178,29
10.8	Pintura latex pva forros, duas demãos	m²	1.065,95	5,42	5.777,44
10.9	Pintura esmalte fosco para madeira, duas demãos, incluso aparelhamento com fundo nivelador branco fosco	m²	192,65	11,65	2.244,49
11	INSTALAÇÕES PREDIAIS				87.914,70
11.1	INSTALAÇÃO ELÉTRICA				
NÃO FAZ PARTE DESTA ATESTADO					
11.2	INSTALAÇÕES DE COMBATE A INCÊNDIO				12.219,94
11.2.1	Extintor de gás carbonico 6 Kg - fornecimento e instalação	und	15,00	457,08	6.856,20
11.2.2	Extintor incendio Água-pressurizada 10L, incluindo suporte parede, carga completa - fornecimento e colocação	und	15,00	133,87	2.008,05
11.2.3	Sinalização de parede dimensões larg. 224mm, conf. Projeto	und	21,00	6,07	127,47
11.2.4	Sinalização de piso, conf. Projeto	und	15,00	9,22	138,30
11.2.5	Luminária fluorescente completa p/ emergência de 16 W	und	68,00	45,44	3.089,92
11.3	INSTALAÇÕES HIDRAULICAS				6.393,63
11.3.1	Tubo de PVC soldável DN 25mm com conexões, fornecimento e instalação	m	55,33	10,36	573,22
11.3.2	Tubo de PVC soldável DN 32mm com conexões, fornecimento e instalação	m	82,99	15,33	1.272,24
11.3.3	Tubo de PVC soldável DN 40mm com conexões, fornecimento e instalação	m	20,22	18,98	383,78
11.3.4	Tubo de PVC soldável DN 20mm com conexões, fornecimento e instalação	m	60,92	9,35	569,60
11.3.5	Adaptador soldável c/ flanges e anel de vedação p/ cx. d'água ø25x3/4"	und	3,00	8,98	26,94
11.3.6	Adaptador pvc soldavel com flanges e anel para caixa d'agua 40mmx1.1/4" - fornecimento e instalacao	und	9,00	19,39	174,51
11.3.7	Registro gaveta 3/4" bruto latao - fornecimento e instalacao	und	4,00	20,56	82,24
11.3.8	Registro gaveta 1" bruto latao - fornecimento e instalacao	und	3,00	26,61	79,83
11.3.9	Registro gaveta 1.1/4" bruto latao - fornecimento e instalacao	und	5,00	37,26	186,30
11.3.10	Registro gaveta 1.1/2" bruto latao - fornecimento e instalacao	und	3,00	41,09	123,27
11.3.11	Registro de gaveta com canopla, cromado, diâmetro 25mm, fornecimento e instalação, incluso adaptadores	und	9,00	40,12	361,08
11.3.12	Registro de pressão com canopla ø 15mm (1/2"), incluso adaptadores - fornecimento e instalação	und	3,00	42,04	126,12
11.3.13	RESERVATÓRIO d'água de polietileno de alta densidade, cilíndrico, capacidade 1000 litros	und	3,00	811,50	2.434,50
11.4	INSTALAÇÕES SANITÁRIAS				13.037,39
11.4.1	Tubo de PVC esgoto SN DN 40mm, inclusive conexões	m	75,40	11,81	890,47

5/15

Este documento encontra-se registrado no Conselho Regional de Engenharia e Agronomia do Estado do Maranhão, vinculado à Certidão nº 800651/2018, em 29/05/2020, em



Certidão nº 800651/2018
08/10/2021, 09:31

Chave de Impressão: Z5DZ7

O documento neste ato registrado foi emitido em 29/05/2020 e contém 10 folhas

(Handwritten signatures and marks)

00114





**PODER JUDICIÁRIO
TRIBUNAL DE JUSTIÇA
DIRETORIA DE ENGENHARIA OBRAS E SERVIÇOS**

ENDEREÇO: Praça Pedro II, Palácio Clóves Bevilacqua. São Luís-MA CNPJ: 05.288.790/0001-76

CONTRATADA: PÉRGAMO CONSTRUÇÕES LTDA. End: Rua Mitra, Ed. Atrium Plaza 10, Sala 317, Jardim Renascença, São Luís - MA, CEP 65057-770

MODALIDADE LICITAÇÃO: CONCORRÊNCIA Nº: 003/2013, Contrato nº: 124/2013, Processo Administrativo nº: 43.437/2012, Ordem de Serviço nº: 012/2013

OBRA: CONSTRUÇÃO DO REMANESCENTE DO FÓRUM DA COMARCA DE PORTO FRANCO-MA

PLANILHA ORÇAMENTÁRIA

Item	Descrição	Und	Quantidade	Preços Unitários	Total
11.4.2	Tubo de PVC esgoto 5N DN 50mm, inclusive conexões	m	57,76	16,27	939,76
11.4.3	Tubo de PVC esgoto 5N DN 75mm, inclusive conexões	m	-	22,13	-
11.4.4	Tubo de PVC esgoto 5N DN 100mm, inclusive conexões	m	163,76	23,81	3.899,13
11.4.5	Ralo sifonado de PVC 100x100mm simples	und	3,00	12,51	37,53
11.4.6	Caixa de gordura em PVC 250x230x75mm com tampa e porta-tampa	und	3,00	49,80	149,40
11.4.7	Caixa Sifonada de PVC, Tigre ou similar de 100x100x50 com grelha	und	5,00	22,21	111,05
11.4.8	Caixa de inspeção em alvenaria de tijolo maciço 60x60x60cm, revestida internamente com barra lisa (cimento e areia, traço 1:4) e=2,0cm, com tampa pré-moldada de concreto e fundo de concreto 15mpa tipo c - escavação e confecção	und	7,00	110,60	774,20
11.4.9	Fossa septica em alvenaria de tijolo ceramico maciço dimensoes externa s 3,00x1,50x1,20m, conf. Projeto	und	1,00	797,35	797,35
11.4.10	Sumidouro em alvenaria de tijolo ceramico maciço diametro 1,40m e altura 5,00m, com tampa em concreto armado diametro 1,60m e espessura 10cm	und	1,00	5.438,50	5.438,50
11.5	REDE PLUVIAL				25.997,81
11.5.1	Assentamento de tubos de concreto $\phi = 600$ mm, simples ou armado, junta em argamassa 1:3, cimento:areia	m	131,92	12,18	1.606,79
11.5.2	Tubo concreto armado classe PA-1 PB NBR-8890 / 2007 DN 600mm para águas Pluviais	m	131,92	92,68	12.226,35
11.5.3	Grelha fofo c/requadro p/caixa ralo 290x870mm 135Kg carga máx. 10.000Kg p/captação de água pluvial	und	72,80	94,54	6.882,51
11.5.4	Poço visita águas pluviais em concreto armado (1,10x1,10x1,40m) para coletores de $\phi=60$ cm, parede esp=15cm, base de concreto, fck=10Mpa	und	3,00	1.760,72	5.282,16
11.6	SISTEMA DE PROTEÇÃO CONTRA DESCARGAS ATMOSFÉRICAS				-
NÃO FAZ PARTE DESTE ATESTADO					
11.7	INSTALAÇÃO TELEFÔNICA				-
NÃO FAZ PARTE DESTE ATESTADO					
11.8	INSTALAÇÕES DE LÓGICA				-
NÃO FAZ PARTE DESTE ATESTADO					
11.9	INSTALAÇÕES DE CLIMATIZAÇÃO				-
NÃO FAZ PARTE DESTE ATESTADO					
11.10	CISTERNA E CASA DE BOMBA				9.235,72
11.10.1	Escavação mecanica valas em qualquer tipo de solo exceto rocha, prof. 0 < H < 4 M (cisterna)	m³	22,75	6,73	153,11
11.10.2	Alvenaria de blocos de concreto estrutural 19x19x39cm, espessura 19cm, conf. Projeto hidráulico e estrutural (cisterna)	m²	31,20	64,29	2.005,85

6/15

Enrico Gomes Martins Sá
Analista Judiciário - Engenharia Civil - TCU
Mat. 110.336 / 2012

Este documento encontra-se registrado no Conselho Regional de Engenharia e Agronomia do Estado do Maranhão, vinculado à Certidão nº 800651/2018, emitida em 29/05/2020



Certidão nº 800651/2018
08/10/2021, 09:31
Chave de Impressão: Z5DZT

O documento neste ato registrado foi emitido em 05/05/2020 e contém 10 folhas





**PODER JUDICIÁRIO
TRIBUNAL DE JUSTIÇA
DIRETORIA DE ENGENHARIA OBRAS E SERVIÇOS**

Edilene G. Martins CJ
Analista Judiciária
Másc. 12/2017

ENDEREÇO: Praça Pedro II, Palácio Clóves Bevilacqua. São Luís-MA CNPJ: 05.288.790/0001-76

CONTRATADA: PÉRGAMO CONSTRUÇÕES LTDA. End: Rua Mitra, Ed. Atrium Plaza 10, Sala 317, Jardim Renascença, São Luís - MA, CEP 65057-770

MODALIDADE LICITAÇÃO: CONCORRÊNCIA Nº: 003/2013, Contrato nº: 124/2013, Processo Administrativo nº: 43.437/2012, Ordem de Serviço nº: 012/2013

**OBRA: CONSTRUÇÃO DO REMANESCENTE DO FÓRUM DA COMARCA DE PORTO FRANCO-MA
PLANILHA ORÇAMENTÁRIA**

Item	Descrição	Und	Quantidade	Preços Unitários	Total
11.10.3	Alvenaria de vedação 1/2 vez c/ tijolos cerâmicos furados, argamassa de cimento e areia 1:4 (casas de bomba)	m²	7,80	21,51	167,78
11.10.4	Esquadria em alumínio c/ venezianas fixas, dimensões conf. Projeto	m²	2,60	395,50	1.028,30
11.10.5	Laje pre-moldada p/forro, sobrecarga 100kg/m², vaos ate 3,50m/e=8cm, c/lajotas e cap.c/conc fck=20mpa, 3cm, inter-eixo 38cm, c/escoramento (reap.3x) e ferragem negativa (casa de bomba)	m²	1,87	61,90	115,75
11.10.6	Concreto usinado bombeado fck=30Mpa, inclusive colocação, espalhamento e acabamento (cisterna)	m³	3,43	466,35	1.599,58
11.10.7	Lastro de concreto traço 1:3:5, espessura 7cm, preparo mecanico	m²	11,38	29,56	336,39
11.10.8	Chapisco em paredes com argamassa de cimento e areia traço 1:3	m²	78,00	3,18	248,04
11.10.9	Reboco em paredes com argamassa cimento e areia no traço 1:5	m²	78,00	15,73	1.226,94
11.10.10	Impermeabilização com argamassa traço 1:3 (cimento e areia grossa), espessura 2,5cm com impermeabilizante base hidrofuga (paredes)	m²	31,20	26,17	816,50
11.10.11	Pintura a cal três demãos (casa de bomba)	m²	19,50	3,09	60,26
11.10.12	CONJUNTO elevatório motor-bomba (centrifuga) de 1/2 HP	und	2,00	587,25	1.174,50
11.10.13	Torneira de bola vazao total 3/4 com balao plastico - fornecimento e instalação	und	1,00	68,06	68,06
11.10.14	Válvula de pé com crivo ø 40mm (1.1/2") - fornecimento e instalação	und	2,00	75,64	151,28
11.10.15	Automatico de boia superior 10A/250V - fornecimento e instalação	und	1,00	41,69	41,69
11.10.16	Automatico de boia superior 10A/250V - fornecimento e instalação	cj	1,00	41,69	41,69
11.1	SEGURANÇA				
NÃO FAZ PARTE DESTE ATESTADO					10.870,13
12	SOLEIRAS, PEITORIS E RODAPÉS				
12.1	Soleira em granito larg.=15cm, conf. Projeto	m	76,70	47,45	3.639,42
12.2	Rodapé em alumínio	m	577,02	4,95	2.856,25
12.3	Peitoril em granito larg.=15cm, e=2cm, conf. Projeto	m	90,40	48,39	4.374,46
13	LOUÇAS, METAIS E APARELHOS				17.247,11
13.1	Vaso sanitário com caixa de descarga acoplada, louça cor branca, inclusive acessórios para fixação	und	13,00	214,74	2.791,62
13.2	Vaso sanitário para cadeirantes, louça branca, c/ caixa de descarga acoplada e abertura frontal, inclusive assento e acessórios	und	1,00	977,29	977,29
13.3	Bancada de granito cinza polido para bancada e=2,5 cm, largura 60 cm - fornecimento e instalação	m	18,15	103,83	1.884,51
13.4	Cuba de louça branca média, celite ou equivalente	und	14,00	63,69	891,66
13.5	Cuba de aço inoxidavel 56,0x33,0x11,5cm - fornecimento e instalação	und	2,00	66,44	132,88
13.6	Torneira cromada tubo movel de parede 1/2" ou 3/4" para pia de cozinha, padrao medio - fornecimento e instalação	und	2,00	85,03	170,06
13.7	Torneira cromada 1/2" ou 3/4" para jardim, padrao alto - fornecimento e instalação	und	6,00	28,48	170,88
13.8	Torneira cromada 1/2" ou 3/4" de bancada para lavatorio, padrao popular com engate flexivel em metal cromado 1/2"x30cm- fornecimento e instalação	und	14,00	50,28	703,92

Este documento encontra-se registrado no Conselho Regional de Engenharia e Agronomia do Estado do Maranhão, vinculado à Certidão nº 800651/2018, em 29/05/2020 emitida



Certidão nº 800651/2018
08/10/2021, 09:31

Chave de Impressão: Z5DZ7
O documento neste ato registrado foi emitido em 29/05/2020 e contém 10 folhas

(Assinaturas manuscritas)

00115





**PODER JUDICIÁRIO
TRIBUNAL DE JUSTIÇA
DIRETORIA DE ENGENHARIA OBRAS E SERVIÇOS**

ENDEREÇO: Praça Pedro II, Palácio Clóves Bevilacqua. São Luís-MA CNPJ: 05.288.790/0001-76

CONTRATADA: PÉRGAMO CONSTRUÇÕES LTDA. End: Rua Mitra, Ed. Atrium Plaza 10, Sala 317, Jardim Renascença, São Luís - MA, CEP 65057-770

MODALIDADE LICITAÇÃO: CONCORRÊNCIA Nº: 003/2013, Contrato nº: 124/2013, Processo Administrativo nº: 43.437/2012, Ordem de Serviço nº: 012/2013

Eduardo G. G. Maranhão
Assessor Jurídico
Tribunal de Justiça

OBRA: CONSTRUÇÃO DO REMANESCENTE DO FÓRUM DA COMARCA DE PORTO FRANCO-MA

PLANILHA ORÇAMENTÁRIA

Item	Descrição	Und	Quantidade	Preços Unitários	Total
13.9	Assento sanitário de plástico simples - fornecimento e instalação	und	13,00	17,07	221,91
13.10	Filtro de parede inox	und	1,00	124,86	124,86
13.11	Porta-papel toalha em ABS branco	und	15,00	57,02	855,30
13.12	Porta sabonete sobrepor em inox	und	15,00	21,92	328,80
13.13	Mictório sifonado Louça Branca c/ pertences	und	3,00	115,76	347,28
13.14	Valvula cromada para lavatório	und	14,00	35,02	490,28
13.15	Valvula cromada para pia	und	2,00	35,02	70,04
13.16	Sifão em metal cromado 1"x1.1/4"	und	14,00	53,80	753,20
13.17	Sifão em metal cromado 1"x1.1/2"	und	2,00	54,93	109,86
13.18	Engate flexível cromado 30cm	und	14,00	18,60	260,40
13.19	VÁLVULA de descarga metálica com registro acoplado e canopia, Ø 32 mm (1 1/4") ou 40 mm (1 1/2")	und	1,00	180,03	180,03
13.20	Guarda corpo em tubo inox diâm.=50mm, conf. Projeto	m	7,45	445,15	3.316,37
13.21	Perfil "U" em alumínio anodizado preto p/ fachada - fornecimento e instalação	m	161,20	11,11	1.790,93
13.22	Barra de apoio em aço inox p/ deficiente, diâm.=40mm, guarnições e ferragens, conforme projeto	m	4,29	157,35	675,03
14	DIVERSOS				97.928,76
14.1	BALCÕES DE RECEPÇÃO/COPA/CARTÓRIO DIST.				8.502,46
14.1.1	Alvenaria de embasamento c/ pedra argamassada utilizando arg. Cimento e areia 1:4	m ²	0,72	271,64	195,58
14.1.2	Alvenaria 1/2 vez c/ tijolos cerâmicos furados, argamassa de cimento e areia T 1:4	m ²	12,56	24,76	310,99
14.1.3	Granito preto São Gabriel e=2,5 cm, larg.=40cm p/ bancada superior	m ²	7,45	331,73	2.471,39
14.1.4	Granito cinza prata e=2,5 cm, larg.=50cm p/ bancada inferior (cart. Distribuição)	m ²	2,28	391,73	893,14
14.1.5	Emboço em paredes com argamassa cimento e areia no traço 1:5	m	23,45	15,01	351,98
14.1.6	Cerâmica esmaltada c/ arg. Pré-fabricada até 10x10cm (100cm ²) - decorativa -p/ parede, inclusive rejunte	m ²	25,10	41,96	1.053,20
14.1.7	Rejuntamento c/ arg. pré-fabricada, junta até 2mm em cerâmica, até 10x10 cm (100 cm ²) - decorativa (parede/piso)	m ²	25,10	2,68	67,27
14.1.8	Prateleiras em compensado e=20mm, revestido com laminado texturizado na cor branca (recepção e cartório dist.)	m ²	14,63	105,33	1.540,98
14.1.9	Armário em compensado e=20mm, revestido com laminado texturizado na cor branca com gavetas (copa)	m ²	11,90	124,44	1.480,84
14.1.10	Visor em vidro 4mm incolor fixado com perfil "U" de alumínio anodizado natural, conforme projeto	m ²	1,14	120,25	137,09
14.2	MURO				89.426,30
14.2.1	Muro Limitrofe h= 2,50 m (escavação, alicerce, baldrame, cintas, chapisco e reboco interno e externo e pilares a cada 3,50m e cinta)	m	320,75	207,53	66.565,25
14.2.2	Pintura com cal, em muros, tres demaos, incluso oleo de linhaca	m ²	656,18	3,09	2.027,60

8/15

Este documento encontra-se registrado no Conselho Regional de Engenharia e Agronomia do Estado do Maranhão vinculado à Certidão nº 800651/2018, em 29/05/2020 emitida em



Certidão nº 800651/2018
08/10/2021, 09:31
Chave de Impressão: Z5DZ7

O documento neste ato registrado foi emitido em 05/05/2020 e contém 10 folhas

Handwritten signature

Handwritten signature

Handwritten signature





**PODER JUDICIÁRIO
TRIBUNAL DE JUSTIÇA
DIRETORIA DE ENGENHARIA OBRAS E SERVIÇOS**

ENDEREÇO: Praça Pedro II, Palácio Clóves Bevilacqua. São Luís-MA CNPJ: 05.288.790/0001-76
 CONTRATADA: PÉRGAMO CONSTRUÇÕES LTDA. End: Rua Mitra, Ed. Atrium Plaza 10, Sala 317,
 Jardim Renascença, São Luís - MA, CEP 65057-770
 MODALIDADE LICITAÇÃO: CONCORRÊNCIA Nº: 003/2013, Contrato nº: 124/2013, Processo
 Administrativo nº: 43.437/2012, Ordem de Serviço nº: 012/2013

**OBRA: CONSTRUÇÃO DO REMANESCENTE DO FÓRUM DA COMARCA DE PORTO FRANCO-MA
 PLANILHA ORÇAMENTÁRIA**

Item	Descrição	Und	Quantidade	Preços Unitários	Total
14.2.3	Grade em Muro Frontal com Portão 1,50 x 44,00. Pintado Esmalte Preto	m ²	86,98	239,52	20.833,45
15	PAISAGISMO E URBANIZAÇÃO				77.410,77
15.1	Alvenaria de embasamento c/ pedra argamassada utilizando arg. Cimento e areia 1:4 (jardineira)	m ³	5,01	271,64	1.360,92
15.2	Alvenaria 1/2 vez c/ tijolos cerâmicos furados, argamassa de cimento e areia T 1:4 (jardineira)	m ²	210,60	24,76	5.214,46
15.3	Emboço em paredes com argamassa cimento e areia no traço 1:5, espessura e=20mm	m ²	41,70	15,01	625,92
15.4	Cerâmica esmaltada c/ arg. Pré-fabricada até 10x10cm (100cm ²) - decorativa -p/ parede, inclusive rejunte	m ²	41,70	41,96	1.749,73
15.5	Rejuntamento c/ arg. pré-fabricada, junta até 2mm em cerâmica, até 10x10 cm (100 cm ²) - decorativa (parede/piso)	m ²	41,70	2,68	111,76
15.6	Reboco em paredes com argamassa cimento e areia no traço 1:5 (jardineira)	m ²	41,70	15,73	655,94
15.7	Impermeabilização com tinta betuminosa em fundações, baldrame e muros (jardineira)	m ²	75,40	4,25	320,45

NÃO FAZ PARTE DESTA ATESTADO

15.11	Piso em bloco sextavado 30x30cm, espessura 8cm, assentado sobre colchao de areia espessura 6cm	m ²	1.675,13	32,86	55.044,77
16	LIMPEZA DA OBRA				4.147,72
16.1	Limpeza geral da edificação	m ²	890,18	4,66	4.147,72
CUSTO DIRETO DA OBRA					1.727.999,37
BDI				25,00%	431.989,84
CUSTO TOTAL DA OBRA					2.159.989,21

Importa o valor da presente planilha em R\$2.159.999,21 (Dois milhões, cento e cinquenta e nove mil, novecentos e noventa e nove reais e vinte um centavos).

São Luis, 12 de junho de 2018

Edson de Sá Martins
 Analista Judiciário - Engenharia
 Matr. 110.897 - CREA-MA

Este documento encontra-se registrado no Conselho Regional de Engenharia e Agronomia do Estado do Maranhão, vinculado à Certidão nº 800651/2018, em 29/05/2020 em



Certidão nº 800651/2018
 08/10/2021, 09:31

Chave de Impressão: Z5DZ7

O documento neste ato registrado foi emitido em 29/05/2020 e contém 10 folhas

9/15



00110



Certidão de Acervo Técnico - CAT
Resolução Nº 1025 de 30 de Outubro de 2009
Resolução Nº 218 de 29 de Junho de 1973

CREA-MA

CAT COM REGISTRO DE ATESTADO

787702/2017

Atividade concluída

Conselho Regional de Engenharia e Agronomia do Estado do Maranhão

CERTIFICAMOS, em cumprimento ao disposto na Resolução nº 1.025, de 30 de outubro de 2009, do Confea, que consta dos assentamentos deste Conselho Regional de Engenharia e Agronomia do Estado do Maranhão - Crea-MA, o Acervo Técnico do profissional **WILSON PINTO DE MESQUITA FILHO** referente à(s) Anotação(ões) de Responsabilidade Técnica - ART abaixo discriminada(s):

Profissional: **WILSON PINTO DE MESQUITA FILHO**
Registro: **1103008706MA** RNP: **1103008706**
Título profissional: ENGENHEIRO CIVIL

Número da ART: **MA20160044183** Tipo de ART: OBRA / SERVIÇO Registrada em: 08/08/2016 Baixada em: 03/07/2017
Forma de registro: INICIAL Participação técnica: INDIVIDUAL
Empresa contratada: **J A COMERCIO E SERVIÇOS CIVIL LTDA ME**

Contratante: **PREFEITURA MUNICIPAL DE SÃO BENEDITO DO RIO PRETO** CPF/CNPJ: **06.398.150/0001-81**
Endereço do contratante: PRAÇA José de Freitas Nº: 35
Complemento: Bairro: CENTRO
Cidade: SÃO BENEDITO DO RIO PRETO UF: MA CEP: 65440000
Contrato: 004/2016 Celebrado em: 18/07/2016
Valor do contrato: R\$ 200.057,13 Tipo de contratante: Pessoa Jurídica de Direito Público
Ação institucional: Outros
Endereço da obra/serviço: SEM DEFINIÇÃO HOSPITAL MUNICIPAL CASSIANA MAGALHÃES Nº: sn
Complemento: Bairro: CENTRO
Cidade: SÃO BENEDITO DO RIO PRETO UF: MA CEP: 65440000
Data de início: 01/08/2016 Conclusão efetiva: 01/12/2016
Finalidade: SEM DEFINIÇÃO
Proprietário: **PREFEITURA MUNICIPAL DE SÃO BENEDITO DO RIO PRETO** CPF/CNPJ: 06.398.150/0001-81

Atividade Técnica: **1 - ATUACAO #A0109 - EDIFICIOS DE ALVENARIA P/ FINS ESPECIAIS 53 - EXECUCAO 1.00 unidade; 1 - ATUACAO #A0109 - EDIFICIOS DE ALVENARIA P/ FINS ESPECIAIS 57 - REFORMA 1.00 unidade; 1 - ATUACAO #A0127 - EDIFICIOS ESPECIFICOS - HOSPITAL 57 - REFORMA 1.00 unidade;**

Observações

EXECUCAO DE REFORMA NO HOSPITAL CASSIANA MAGALHÃES NO MUNICIPIO DE SÃO BENEDITO DO RIO PRETO- MA

Informações Complementares

CERTIFICAMOS, finalmente, que se encontra vinculado à presente Certidão de Acervo Técnico – CAT, o atestado contendo 1 folha(s), expedido pelo contratante da obra/serviço, a quem cabe a responsabilidade pela veracidade e exatidão das informações nele constantes.

Certidão de Acervo Técnico nº 787702/2017
09/11/2017, 10:08
4c6CZ

A Certidão de Acervo Técnico (CAT) à qual o atestado está vinculado constituirá prova da capacidade técnico-profissional da pessoa jurídica somente se o responsável técnico indicado estiver ou venha a ser integrado ao seu quadro técnico por meio de declaração entregue no momento da habilitação ou da entrega das propostas.

Certificamos que se encontra vinculado à presente CAT o atestado apresentado em cumprimento à Lei nº 8.666/93, expedido pela pessoa jurídica contratante, a quem cabe a responsabilidade pela veracidade e exatidão das informações nele constantes. É de responsabilidade deste Conselho a verificação da atividade profissional em conformidade com a Lei nº 5.194/66 e Resoluções do Conselho Federal de Engenharia e Agronomia - CONFEA.

Esta certidão perderá a validade, caso ocorra qualquer alteração posterior dos elementos cadastrais nela contidos.

Fica(m) Excluído(s), no entanto, o(s) serviço(s) cujas atribuições não competem ao(s) profissional(is) em questão.

A autenticidade desta Certidão pode ser verificada em: <https://crea-ma.sitac.com.br/publico/>, com a chave: 4c6CZ

Conselho Regional de Engenharia e Agronomia do Estado do Maranhão

Rua 28 de Julho, nº 214, Centro, São Luis/MA

Tel: + 55 (98) 2106-8300 Fax: + 55 (98) 2106-8300 E-mail: faleconosco@creama.org.br



CREA-MA
Conselho Regional de Engenharia e Agronomia do Estado do Maranhão

Impresso em: 16/09/2020, às 10:12





ESTADO DO MARANHÃO

PREFEITURA MUNICIPAL DE SÃO BENEDITO DO RIO PRETO

CNPJ: 06.398.150/0001-81

ATESTADO DE CAPACIDADE TÉCNICA

A PREFEITURA MUNICIPAL DE SÃO BENEDITO DO RIO PRETO, inscrita no CNPJ sob n.º 06.398.150/0001-81, vem através de seu representante legal o Senhor JOSÉ MAURICIO CARNEIRO FERNANDES, PREFEITO MUNICIPAL, ATESTAR que a Empresa **J A COMERCIO E SERVIÇOS DE CONSTRUÇÃO CIVIL LTDA - ME**, com sede e domicílio na Rua Juscelino Kubstcheck, n.º 28, Centro, São Benedito do Rio Preto, Maranhão, CEP 65.440-000, devidamente inscrita no Cadastro Nacional de Pessoa Jurídica sob n.º 18.212.954/0001-23, registro no CREA-MA n.º 1226-8, tendo como RESPONSÁVEL TÉCNICO o Senhor **WILSON PINTO DE MESQUITA FILHO**, brasileiro, Engenheiro Civil, inscrito no CPF/MF sob n.º 037.933.623-53 e registrado no CREA-MA sob n.º 110300870-6, com endereço na Rua 41, Quadra 58, Casa 29, Bequimão, Cep 65.062-370, São Luis (MA) realizou os Serviços de Engenharia, abaixo relacionados, para os quais foi contratada, demonstrando capacitação técnica e operacional adequada:

QTD	UND	SERVIÇO
28,00	UND	Instalação de Porta de madeira almofadada semi-oca 90x210cm
6,00	UND	Instalação de Porta de Vidro Temperado 90x210cm
26,00	M2	Instalação de Janela em alumínio e vidro
75,00	M2	Chapisco em paredes 1:3 (cimento e areia) e=2cm, preparo manual
75,00	M2	Reboco para paredes argamassa 1:4:5 (cal e areia fina peneirada e= 0,5cm, preparo mecânico
340,00	M2	Lastro de concreto e=3cm, preparo mecânico, incluso aditivo impermeabilizante
340,00	M2	Contrapiso em argamassa 1:4 (cimento e areia) e=4cm, preparo manual
340,00	M2	Piso cerâmico 35x35cm
120,00	M2	Piso em bloco extavado, tipo bloket, 30x30cm, e=8cm, assentado sobre colção de areia e=6cm
660,00	M2	Instalação de Forro em PVC em régua de 100mm
1525,00	M2	Pintura látex acrílica 3 demãos
105,84	M2	Pintura esmalte fosco para madeira, 2 demãos sobre fundo nivelador branco
5,00	UND	Instalação de bancada de granito cinzo polido para lavatório 50x60cm
5,00	UND	Instalação de Vaso sanitário sifonado com caixa acoplada

Os Serviços acima tiveram como Objeto a **EXECUÇÃO DE REFORMA NO HOSPITAL CASSINANA MAGALHAES** situado a **RUA 25 DE MARÇO, S/N, CENTRO, SÃO BENEDITO DO RIO PRETO, MA, CEP 65440000**, no período de **01/08/2016 A 01/12/2016**, conforme registros do ART de n.º **MA20160044183**.

São Benedito do Rio Preto (MA), 16 de Junho de 2017

Prefeitura Municipal de São Benedito do Rio Preto - MA
 José Mauricio Carneiro Fernandes
 CPF 008.586.663-26

Responsável Técnico da Pref Mun de S B do Rio Preto
 Nome: HILBERTO GONÇALVES DANTAS
 CREA: 1103565664 MA - Engenheiro Civil

Este documento encontra-se registrado no Conselho Regional de Engenharia e Agronomia do Estado do Maranhão, vinculado à Certidão n.º 787702/2017, em 09/11/2017



Certidão n.º 787702/2017
 16/09/2020, 10:12
 Chave de Impressão: 4c6CZ

O documento neste ato registrado foi emitido em 09/11/2017 e contém 1 folhas

Conselho Regional de Engenharia e Agronomia do Estado do Maranhão

Rua 28 de Julho, n.º 214, Centro, São Luis/MA

Tel: + 55 (98) 2106-8300 Fax: + 55 (98) 2106-8300 E-mail: faleconosco@creama.org.br



Conselho Regional de Engenharia e Agronomia do Estado do Maranhão

Impresso em: 16/09/2020, às 10:12





Certidão de Acervo Técnico - CAT
Resolução N° 1025 de 30 de Outubro de 2009
Resolução N° 218 de 29 de Junho de 1973

CREA-MA

CAT COM REGISTRO DE ATESTADO

787702/2017

Atividade concluída

Conselho Regional de Engenharia e Agronomia do Estado do Maranhão

CERTIFICAMOS, em cumprimento ao disposto na Resolução n° 1.025, de 30 de outubro de 2009, do Confea, que consta dos assentamentos deste Conselho Regional de Engenharia e Agronomia do Estado do Maranhão - Crea-MA, o Acervo Técnico do profissional **WILSON PINTO DE MESQUITA FILHO** referente à(s) Anotação(ões) de Responsabilidade Técnica - ART abaixo discriminada(s):

Profissional: **WILSON PINTO DE MESQUITA FILHO**
Registro: **2429D MA MA** RNP: **1103008706**
Título profissional: ENGENHEIRO CIVIL

Número da ART: **MA20160044183** Tipo de ART: OBRA / SERVIÇO Registrada em: 08/08/2016 Baixada em: 03/07/2017
Forma de registro: INICIAL Participação técnica: INDIVIDUAL
Empresa contratada: **J A COMERCIO E SERVIÇOS CIVIL LTDA ME**

Contratante: **PREFEITURA MUNICIPAL DE SÃO BENEDITO DO RIO PRETO** CPF/CNPJ: **06.398.150/0001-81**
Endereço do contratante: PRAÇA José de Freitas Nº: 35
Complemento: Bairro: CENTRO
Cidade: **SÃO BENEDITO DO RIO PRETO** UF: MA CEP: 65440000

Contrato: 004/2016 Celebrado em: 18/07/2016
Valor do contrato: R\$ 200.057,13 Tipo de contratante: Pessoa Jurídica de Direito Público

Ação institucional: Outros
Endereço da obra/serviço: SEM DEFINIÇÃO HOSPITAL MUNICIPAL CASSIANA MAGALHÃES Nº: sn
Complemento: Bairro: CENTRO
Cidade: **SÃO BENEDITO DO RIO PRETO** UF: MA CEP: 65440000

Data de início: 01/08/2016 Conclusão efetiva: 01/12/2016

Finalidade: SEM DEFINIÇÃO
Proprietário: **PREFEITURA MUNICIPAL DE SÃO BENEDITO DO RIO PRETO** CPF/CNPJ: 06.398.150/0001-81

Atividade Técnica: **1 - ATUACAO #A0109 - EDIFICIOS DE ALVENARIA P/ FINS ESPECIAIS 53 - EXECUCAO 1.00 unidade; 1 - ATUACAO #A0109 - EDIFICIOS DE ALVENARIA P/ FINS ESPECIAIS 57 - REFORMA 1.00 unidade; 1 - ATUACAO #A0127 - EDIFICIOS ESPECIFICOS - HOSPITAL 57 - REFORMA 1.00 unidade;**

Observações

EXECUCAO DE REFORMA NO HOSPITAL CASSIANA MAGALHÃES NO MUNICÍPIO DE SÃO BENEDITO DO RIO PRETO- MA

Informações Complementares

CERTIFICAMOS, finalmente, que se encontra vinculado à presente Certidão de Acervo Técnico – CAT, o atestado contendo 1 folha(s), expedido pelo contratante da obra/serviço, a quem cabe a responsabilidade pela veracidade e exatidão das informações nele constantes.

Certidão de Acervo Técnico nº 787702/2017
09/11/2017, 10:08
y33Z0

A Certidão de Acervo Técnico (CAT) à qual o atestado está vinculado constituirá prova da capacidade técnico-profissional da pessoa jurídica somente se o responsável técnico indicado estiver ou venha a ser integrado ao seu quadro técnico por meio de declaração entregue no momento da habilitação ou da entrega das propostas.

Certificamos que se encontra vinculado à presente CAT o atestado apresentado em cumprimento à Lei n° 8.666/93, expedido pela pessoa jurídica contratante, a quem cabe a responsabilidade pela veracidade e exatidão das informações nele constantes. É de responsabilidade deste Conselho a verificação da atividade profissional em conformidade com a Lei n° 5.194/66 e Resoluções do Conselho Federal de Engenharia e Agronomia - CONFEA.

Esta certidão perderá a validade, caso ocorra qualquer alteração posterior dos elementos cadastrais nela contidos.

Fica(m) Excluído(s), no entanto, o(s) serviço(s) cujas atribuições não competem ao(s) profissional(is) em questão.

A autenticidade desta Certidão pode ser verificada em: <https://crea-ma.sitac.com.br/publico/>, com a chave: y33Z0

00118



Conselho Regional de Engenharia e Agronomia do Estado do Maranhão
Avenida dos Holandeses, Quadra 35, Lote 8, Calhau, São Luis/MA
Tel: + 55 (98) 2106-8300 Fax: + 55 (98) 2106-8300 E-mail: faleconosco@creama.org.br

CREA-MA
Conselho Regional de Engenharia e Agronomia do Estado do Maranhão

Impresso em: 08/10/2021, às 09:35.



ESTADO DO MARANHÃO

PREFEITURA MUNICIPAL DE SÃO BENEDITO DO RIO PRETO

CNPJ: 06.398.150/0001-81

ATESTADO DE CAPACIDADE TÉCNICA

A PREFEITURA MUNICIPAL DE SÃO BENEDITO DO RIO PRETO, inscrita no CNPJ sob n.º 06.398.150/0001-81, vem através de seu representante legal o Senhor JOSÉ MAURICIO CARNEIRO FERNANDES, PREFEITO MUNICIPAL, ATESTAR que a Empresa **J A COMERCIO E SERVIÇOS DE CONSTRUÇÃO CIVIL LTDA - ME**, com sede e domicílio na Rua Juscelino Kubstcheck, n.º 28, Centro, São Benedito do Rio Preto, Maranhão, CEP 65.440-000, devidamente inscrita no Cadastro Nacional de Pessoa Jurídica sob n.º **18.212.954/0001-23**, registro no **CREA-MA n.º 1226-8**, tendo como RESPONSÁVEL TÉCNICO o Senhor **WILSON PINTO DE MESQUITA FILHO**, brasileiro, Engenheiro Civil, inscrito no CPF/MF sob n.º 037.933.623-53 e registrado no CREA-MA sob n.º **110300870-6**, com endereço na Rua 41, Quadra 58, Casa 29, Bequimão, Cep 65.062-370, São Luís (MA) realizou os Serviços de Engenharia, abaixo relacionados, para os quais foi contratada, demonstrando capacitação técnica e operacional adequada:

QTD	UND	SERVIÇO
28,00	UND	Instalação de Porta de madeira almofadada semi-oca 90x210cm
6,00	UND	Instalação de Porta de Vidro Temperado 90x210cm
26,00	M2	Instalação de Janela em alumínio e vidro
75,00	M2	Chapisco em paredes 1:3 (cimento e areia) e=2cm, preparo manual
75,00	M2	Reboco para paredes argamassa 1:4,5 (cal e areia fina peneirada e=0,5cm, preparo mecânico
340,00	M2	Lastro de concreto e=3cm, preparo mecânico, incluso aditivo impermeabilizante
340,00	M2	Contrapiso em argamassa 1.4 (cimento e areia) e=4cm, preparo manual
340,00	M2	Piso cerâmico 35x35cm
120,00	M2	Piso em bloco extavado, tipo bloket, 30x30cm, e=8cm, assentado sobre colção de areia e=6cm
660,00	M2	Instalação de Forro em PVC em régua de 100mm
1525,00	M2	Pintura látex acrílica 3 demãos
105,84	M2	Pintura esmalte fosco para madeira, 2 demãos sobre fundo nivelador branco
5,00	UND	Instalação de bancada de granito cinzo polido para lavatório 50x60cm
5,00	UND	Instalação de Vaso sanitário sifonado com caixa acoplada

Os Serviços acima tiveram como Objeto a **EXECUÇÃO DE REFORMA NO HOSPITAL CASSINANA MAGALHAES** situado a **RUA 25 DE MARÇO, S/N, CENTRO, SÃO BENEDITO DO RIO PRETO, MA, CEP 65440000**, no período de **01/08/2016 A 01/12/2016**, conforme registros do ART de n.º **MA20160044183**.

São Benedito do Rio Preto (MA), 16 de Junho de 2017.

Prefeitura Municipal de São Benedito do Rio Preto - MA
 José Maurício Carneiro Fernandes
 CPF 008.586.663-26

Responsável Técnico da Pref Mun de S B do Rio Preto
 Nome: HILBERTO GONÇALVES DANTAS
 CREA: 1103565664 MA - Engenheiro Civil

Este documento encontra-se registrado no Conselho Regional de Engenharia e Agronomia do Estado do Maranhão, vinculado à Certidão nº 787702/2017, em 09/11/2017 emitida em



Certidão nº 787702/2017
 08/10/2021, 09:35
 Chave de Impressão: y33Z0

O documento neste ato registrado foi emitido em 09/11/2017 e contém 1 folhas





Certidão de Acervo Técnico - CAT
Resolução N° 1025 de 30 de Outubro de 2009
Resolução N° 218 de 29 de Junho de 1973

CREA-MA

CAT COM REGISTRO DE ATESTADO

851193/2021

Atividade concluída

Conselho Regional de Engenharia e Agronomia do Estado do Maranhão

CERTIFICAMOS, em cumprimento ao disposto na Resolução nº 1.025, de 30 de outubro de 2009, do Confea, que consta dos assentamentos deste Conselho Regional de Engenharia e Agronomia do Estado do Maranhão - Crea-MA, o Acervo Técnico do profissional **WILSON PINTO DE MESQUITA FILHO** referente à(s) Anotação(ões) de Responsabilidade Técnica - ART abaixo discriminada(s):

Profissional: **WILSON PINTO DE MESQUITA FILHO**
Registro: **2429D MA MA** RNP: **1103008706**
Título profissional: ENGENHEIRO CIVIL

Número da ART: **MA20170122085** Tipo de ART: OBRA / SERVIÇO Registrada em: 14/09/2017 Baixada em: 30/07/2021
Forma de registro: INICIAL Participação técnica: INDIVIDUAL
Empresa contratada: **J A COMERCIO E SERVIÇOS CIVIL LTDA ME**

Contratante: **PREFEITURA MUNICIPAL DE SÃO BENEDITO DO RIO PRETO** CPF/CNPJ: **06.398.150/0001-81**
Endereço do contratante: PRAÇA José de Freitas Nº: 35
Complemento: Bairro: CENTRO
Cidade: SÃO BENEDITO DO RIO PRETO UF: MA CEP: 65440000
Contrato: 001/2017 Celebrado em: 11/09/2017
Valor do contrato: R\$ 693.820,11 Tipo de contratante: Pessoa Jurídica de Direito Público
Ação institucional: Outros
Endereço da obra/serviço: RUA MANOEL MESQUITA Nº: SN
Complemento: Bairro: CENTRO
Cidade: SÃO BENEDITO DO RIO PRETO UF: MA CEP: 65440000
Data de início: 11/09/2017 Conclusão efetiva: 11/02/2018
Finalidade: Outro
Proprietário: **PREFEITURA MUNICIPAL DE SÃO BENEDITO DO RIO PRETO** CPF/CNPJ: 06.398.150/0001-81

Atividade Técnica: **1 - ATUACAO #A0127 - EDIFICIOS ESPECIFICOS - HOSPITAL 53 - EXECUCAO 641.59 metro quadrado; 1 - ATUACAO #A0301 - ESTRUTURA DE CONCRETO ARMADO 53 - EXECUCAO 16.30 metro cúbico; 1 - ATUACAO #A0425 - REDE HIDRO-SANITARIA 53 - EXECUCAO 50.00 litro por hora; 1 - ATUACAO #B1106 - INSTALACAO ELETRICA EM B.TENSAO P/ FINS RESID./COMERC. 53 - EXECUCAO 120.00 Pontos;**

Observações

EXECUÇÃO DE REFORMA DO HOSPITAL MUNICIPAL CASSIANA MAGALHÃES NO MUNICÍPIO DE SÃO BENEDITO DO RIO PRETO.

Informações Complementares

CERTIFICAMOS, finalmente, que se encontra vinculado à presente Certidão de Acervo Técnico – CAT, o atestado contendo 13 folha(s), expedido pelo contratante da obra/serviço, a quem cabe a responsabilidade pela veracidade e exatidão das informações nele constantes.

Certidão de Acervo Técnico nº 851193/2021
18/08/2021, 11:46
5262b

A Certidão de Acervo Técnico (CAT) à qual o atestado está vinculado constituirá prova da capacidade técnico-profissional da pessoa jurídica somente se o responsável técnico indicado estiver ou venha a ser integrado ao seu quadro técnico por meio de declaração entregue no momento da habilitação ou da entrega das propostas.

Certificamos que se encontra vinculado à presente CAT o atestado apresentado em cumprimento à Lei nº 8.666/93, expedido pela pessoa jurídica contratante, a quem cabe a responsabilidade pela veracidade e exatidão das informações nele constantes. É de responsabilidade deste Conselho a verificação da atividade profissional em conformidade com a Lei nº 5.194/66 e Resoluções do Conselho Federal de Engenharia e Agronomia - CONFEA.

Esta certidão perderá a validade, caso ocorra qualquer alteração posterior dos elementos cadastrais nela contidos.

Fica(m) Excluído(s), no entanto, o(s) serviço(s) cujas atribuições não competem ao(s) profissional(is) em questão.

A autenticidade desta Certidão pode ser verificada em: <https://crea-ma.sitac.com.br/publico/>, com a chave: 5262b

00119

Conselho Regional de Engenharia e Agronomia do Estado do Maranhão

Avenida dos Holandeses, Quadra 35, Lote 8, Calhau, São Luis/MA

Tel: + 55 (98) 2106-8300 Fax: + 55 (98) 2106-8300 E-mail: faleconosco@creama.org.br



CREA-MA
Conselho Regional de Engenharia e
Agronomia do Estado do Maranhão





Anotação de Responsabilidade Técnica - ART
Lei nº 6.496, de 7 de dezembro de 1977

CREA-MA

ART OBRA / SERVIÇO
Nº MA20190275548

Conselho Regional de Engenharia e Agronomia do Estado do Maranhão

INICIAL

1. Responsável Técnico
HILBERTO GONÇALVES DANTAS
Título profissional: **ENGENHEIRO CIVIL**

RNP: **1103565664**
Registro: **6606D MA MA**

2. Dados do Contrato
Contratante: **PREFEITURA MUNICIPAL DE SAO BENEDITO DO RIO PRETO**
RUA JOSÉ MESQUITA
Complemento: _____ Bairro: **CENTRO**
Cidade: **SÃO BENEDITO DO RIO PRETO** UF: **MA** CEP: **65440000**

CPF/CNPJ: **06.398.150/0001-81**
Nº: **500**
CEP: **65440000**

Contrato: **001 e 002/2018** Celebrado em: **28/12/2018**
Valor: **RS 301.729,62** Tipo de contratante: **Pessoa Jurídica de Direito Público**
Ação Institucional: **Outros**

3. Dados da Obra/Serviço
POVOADO LUCIA E PICOS Nº: **sn**
Complemento: _____ Bairro: **ZONA RURAL**
Cidade: **SÃO BENEDITO DO RIO PRETO** UF: **MA** CEP: **65440000**
Data de Início: **02/01/2019** Previsão de término: **09/08/2019** Coordenadas Geográficas: **0, 0**
Finalidade: **SEM DEFINIÇÃO** Código: **Não Especificado**
Proprietário: **PREFEITURA MUNICIPAL DE SAO BENEDITO DO RIO PRETO** CPF/CNPJ: **06.398.150/0001-81**

4. Atividade Técnica
1 - ATUACAO Quantidade Unidade
59 - FISCALIZACAO > #A0199 - SERVICOS AFINS E CORRELATOS EM EDIFICACOES 2,00 un

5. Observações Após a conclusão das atividades técnicas o profissional deve proceder a baixa desta ART
Fiscalização da execução de reformas com ampliações de duas escolas rurais. UE Abilio Fernandes (Povoado Lúcia) e U E São Francisco (Povoado Picos)- TP 009/2018.

6. Declarações
- Cláusula Compromissória: Qualquer conflito ou litígio originado do presente contrato, bem como sua interpretação ou execução, será resolvido por arbitragem, de acordo com a Lei no. 9.307, de 23 de setembro de 1996, por meio do Centro de Mediação e Arbitragem - CMA vinculado ao Crea-MA, nos termos do respectivo regulamento de arbitragem que, expressamente, as partes declaram concordar.
- Declaro que estou cumprindo as regras de acessibilidade previstas nas normas técnicas da ABNT, na legislação específica e no decreto n. 5296/2004.

7. Entidade de Classe
UEMA -UNIVERSIDADE ESTADUAL DO MARANHAO

8. Assinaturas
Declaro serem verdadeiras as informações acima _____
Local _____ de _____ data _____ de _____
_____ **HILBERTO GONÇALVES DANTAS - CPF: 716.698.173-34**
_____ **PREFEITURA MUNICIPAL DE SAO BENEDITO DO RIO PRETO - CNPJ: 06.398.150/0001-81**

9. Informações
* A ART é válida somente quando quitada, mediante apresentação do comprovante do pagamento ou conferência no site do Crea.

10. Valor
Valor da ART: **RS 226,50** Registrada em: **09/08/2019** Valor pago: **RS 226,50** Nosso Número: **8302122354**

Este documento encontra-se registrado no Conselho Regional de Engenharia e Agronomia do Estado do Maranhão, vinculado à Certidão nº 851193/2021, emitida em 18/08/2021



Certidão nº 851193/2021
22/03/2022, 11:40
Chave de Impressão: 5262b
O documento neste ato registrado foi emitido em 08/08/2021 e contém 1 folhas

A autenticidade desta ART pode ser verificada em: <https://crea-ma.sitac.com.br/publico/>, com a chave: YY2A7
Impresso em: 12/08/2021 às 11:40:16 por: hilberto, ip: 179.240.180.108

www.creama.org.br faleconosco@creama.org.br
Tel: (98) 2106-8300 Fax: (98) 2106-8300



Conselho Regional de Engenharia e Agronomia do Estado do Maranhão

Avenida dos Holandeses, Quadra 35, Lote 8, Calhau, São Luis/MA
Tel: + 55 (98) 2106-8300 Fax: + 55 (98) 2106-8300 E-mail: faleconosco@creama.org.br



Impresso em: 22/03/2022, às 11:40





GOVERNO MUNICIPAL
SÃO BENEDITO DO RIO PRETO
TEMPO DE NOVAS CONQUISTAS
ESTADO DO MARANHÃO
GOVERNO MUNICIPAL DE SÃO BENEDITO DO RIO PRETO
GABINETE DO PREFEITO
CNPJ: 06.398.150/0001-81

ATESTADO DE CAPACIDADE TÉCNICA

Atestamos, a pedido da parte interessada e para fins de prova, aptidão de desempenho técnico e atestado de execução, que a empresa **J. A. COMERCIO E SERVIÇOS DE CONSTRUÇÃO CIVIL LTDA - ME**, inscrita no CNPJ sob o nº **18.212.954/0001-23**, estabelecida na Rua Juscelino Kubstchek, nº 28, centro, São Benedito do Rio Preto – MA, Estado do Maranhão, executou serviços de engenharia de **REFORMA DO HOSPITAL MUNICIPAL CASSIANA MAGALHÃES**, conforme planilha anexa da Tomada de Preços nº 009/2017 e dados a seguir.

CONTRATO nº: 01/2017

PROFISSIONAL RESPONSÁVEL: Wilson Pinto de Mesquita Filho

TITULARIDADE: Engenheiro Civil – CONFEA: 110300870-6

ART DE EXECUÇÃO: MA20170122085

ENDEREÇO DA OBRA: Rua Manoel Mesquita - S/N - Centro - CEP: 65-440-000 - São Benedito do Rio Preto/MA.

PERÍODO DA OBRA: 11/09/2017 a 11/02/2018

VALOR DO SERVIÇO: R\$ 693.820,11 (Seiscentos e noventa e três mil, oitocentos e vinte reais e onze centavos).

ÁREA TOTAL DE EXECUÇÃO: 641,59 m²

São Benedito do Rio Preto/MA, 22 de dezembro de 2020.

José Maurício Carneiro Fernandes
Prefeito Municipal
CONTRATANTE

Hilberto Gonçalves Dantas
Eng. Civil- CREA 110.356.566-4
FISCAL DE OBRA

Praça José de Freitas, nº 35 – Centro CEP: 65440-000
E-mail: sbrp_gabinete@hotmail.com Fone (98) 98864-4479 / 98862-3373

00120

Este documento encontra-se registrado no Conselho Regional de Engenharia e Agronomia do Estado do Maranhão, vinculado à Certidão nº 851193/2021, em 18/08/2021 em emitida



Certidão nº 851193/2021
22/03/2022, 11:40
Chave de Impressão: 5262b
O documento neste ato registrado foi emitido em 16/08/2021 e contém 12 folhas





ANEXO I – PLANILHA DE SERVIÇOS EXECUTADOS

OBJETO: Reforma do Hospital Municipal Cassiana Magalhães

ENDEREÇO DA OBRA: Rua Manoel Mesquita - S/N - Centro - CEP: 65-440-000 - São Benedito do Rio Preto/MA.

PERÍODO DA OBRA: 11/09/2017 a 11/02/2018

VALOR DO SERVIÇO: R\$ 693.820,11 (Seiscentos e noventa e três mil, oitocentos e vinte reais e onze centavos).

ÁREA TOTAL DE EXECUÇÃO: 641,59 m²

ITEM	DESCRIÇÃO DOS SERVIÇOS	UND.	QUANT.
1	ADMINISTRAÇÃO DE OBRA		
1.1	ADMINISTRAÇÃO LOCAL	MÊS	6,00
2.0	SERVICOS INICIAIS		
2.1	TAXA DO CREA	UND	1,00
2.2	TAXA PREFEITURA CONSTRUÇÃO	M ²	641,59
2.3	PLACA DE OBRA EM CHAPA DE ACO GALVANIZADO	M ²	6,00
2.4	EXECUÇÃO DE ESCRITÓRIO EM CANTEIRO DE OBRA EM CHAPA DE MADEIRA COMPENSADA, NÃO INCLUSO MOBILIÁRIO E EQUIPAMENTOS. AF_02/2016	M ²	40,00
2.5	INSTAL/LIGACAO PROVISORIA ELETRICA BAIXA TENSÃO P/CANT OBRA OBRA,M3-CHAVE 100A CARGA 3KWH,20CV EXCL FORN MEDIDOR	UND	1,00
2.6	LOCACAO MENSAL DE ANDAIME METALICO TIPO FACHADEIRO, INCLUSIVE MONTAGEM	M ²	90,00
2.7	REMOCAO DE FIACAO ELETRICA	M	2100,00
2.8	REMOCAO DE TOMADAS OU INTERRUPTORES ELETRICOS	UND	63,00
2.9	DEMOLICAO DE ALVENARIA DE TIJOLOS FURADOS S/REAPROVEITAMENTO	M ³	12,00
2.10	DEMOLICAO DE TELHAS CERAMICAS OU DE VIDRO	M ²	641,59
2.11	DEMOLICAO DE PISO DE ALTA RESISTENCIA	M ²	596,00

Praça José de Freitas, nº 35 – Centro CEP: 65440-000

E-mail: sbrp_gabinete@hotmail.com Fone (98) 98864-4479 / 98862-3373

Este documento encontra-se registrado no Conselho Regional de Engenharia e Agronomia do Estado do Maranhão vinculado à Certidão nº 851193/2021, em 18/08/2021 emitida em



Certidão nº 851193/2021
22/03/2022, 11:40

Chave de Impressão: 5262b

O documento neste ato registrado foi emitido em 18/08/2021 e contém 12 folhas

Conselho Regional de Engenharia e Agronomia do Estado do Maranhão
Avenida dos Holandeses, Quadra 35, Lote 8, Calhau, São Luis/MA

Tel: + 55 (98) 2106-8300 Fax: + 55 (98) 2106-8300 E-mail: faleconosco@creama.org.br





GOVERNO MUNICIPAL
SÃO BENEDITO DO RIO PRETO
 TEMPO DE NOVAS CONQUISTAS
 ESTADO DO MARANHÃO
 GOVERNO MUNICIPAL DE SÃO BENEDITO DO RIO PRETO
 GABINETE DO PREFEITO
 CNPJ: 06.398.150/0001-81

2.12	DEMOLICAO DE REVESTIMENTO DE ARGAMASSA	M ²	1523,00
3	MOVIMENTO DE TERRA		
3.1	ESCAVACAO MANUAL DE VALA EM MATERIAL DE 1ª CATEGORIA ATE 1,5M EXCLUINDO ESGOTAMENTO / ESCORAMENTO	M ³	35,00
3.2	REATERRO DE VALA COM COMPACTAÇÃO MANUAL	M ³	30,00
3.3	ATERRO APILOADO	M ³	25,00
4	REFORÇO DE INFRA-ESTRUTURA		
4.1	FORMA TABUA P/ CONCRETO EM FUNDACAO C/ REAPROVEITAMENTO 10 X.	M ²	79,90
4.2	ARMACAO ACO CA-50, DIAM. 6,3 (1/4) À 12,5MM(1/2) -FORNECIMENTO/ CORTE(PERDA DE 10%) / DOBRA / COLOCAÇÃO.	KG	530,50
4.3	CONCRETO FCK=25MPA, VIRADO EM BETONEIRA, SEM LANÇAMENTO	M ³	7,00
4.4	LANÇAMENTO/APLICACAO MANUAL DE CONCRETO EM FUNDACOES	M ³	7,00
5	REFORÇO DE SUPER-ESTRUTURA		
5.1	FÔRMA PARA VIGAS, EM CHAPA DE MADEIRA COMPENSADA PLASTIFICADA, E = 18 MM	M ²	95,60
5.2	ARMACAO ACO CA-50, DIAM. 6,3 (1/4) À 12,5MM(1/2) -FORNECIMENTO/ CORTE(PERDA DE 10%) / DOBRA / COLOCAÇÃO.	KG	785,00
5.3	ARMACAO DE ACO CA-60 DIAM. 3,4 A 6,0MM.- FORNECIMENTO / CORTE (C/PERDA DE 10%) / DOBRA / COLOCAÇÃO.	KG	185,90
5.4	CONCRETO FCK=25MPA, VIRADO EM BETONEIRA, SEM LANÇAMENTO	M ³	9,30
5.5	LANÇAMENTO/APLICACAO MANUAL DE CONCRETO EM FUNDACOES	M ³	9,30
5.6	ESCORAMENTO DE FORMAS ATE H = 3,30M, INC MADEIRA DE 3ª QUALIDADE, NAO APA RELHADA, APROVEITAMENTO TABUAS 3X E PRUMOS 4X.	M ³	9,56

Praça José de Freitas, nº 35 – Centro CEP: 65440-000
 E-mail: sbrp_gabinete@hotmail.com Fone (98) 98864-4479 / 98862-3373

Este documento encontra-se registrado no Conselho Regional de Engenharia e Agronomia do Estado do Maranhão, vinculado à Certidão nº 851193/2021, em 18/08/2021 em



Certidão nº 851193/2021
 22/03/2022, 11:40

Chave de Impressão: 5262b

O documento neste ato registrado foi emitido em 16/08/2021 e contém 12 folhas

00121

Conselho Regional de Engenharia e Agronomia do Estado do Maranhão
 Avenida dos Holandeses, Quadra 35, Lote 8, Caihu, São Luis/MA
 Tel: + 55 (98) 2106-8300 Fax: + 55 (98) 2106-8300 E-mail: faleconosco@creama.org.br



Impresso em: 22/03/2022, às 11:40.



GOVERNO MUNICIPAL
SÃO BENEDITO
 DO RIO PRETO
TEMPO DE NOVAS CONQUISTAS
 ESTADO DO MARANHÃO
 GOVERNO MUNICIPAL DE SÃO BENEDITO DO RIO PRETO
 GABINETE DO PREFEITO
 CNPJ: 06.398.150/0001-81

5.7	VERGA 10X10CM EM CONCRETO PRÉ-MOLDADO FCK=20MPA (PREPARO COM BETONEIRA) AÇO CA60, BITOLA FINA, INCLUSIVE FORMAS TABUA 3A.	M	6,30
6	PAREDES FORROS E DIVISÓRIAS		
6.1	ALVENARIA DE VEDAÇÃO DE BLOCOS CERÂMICOS FURADOS NA VERTICAL DE 9X19X3 9CM (ESPESSURA 9CM) DE PAREDES COM ÁREA LÍQUIDA MENOR QUE 6M ² COM VÃOS E ARGAMASSA DE ASSENTAMENTO COM PREPARO MANUAL. AF 06/2014	M ²	176,00
6.2	FORRO EM PLACAS DE GESSO	M ²	596,00
7	COBERTURA		
7.1	FABRICAÇÃO E INSTALAÇÃO DE ESTRUTURA PONTALETADA DE MADEIRA NÃO APARELHADA PARA TELHADOS COM ATÉ 2 ÁGUAS E PARA TELHA CERÂMICA OU DE CONCRETO, INCLUSO TRANSPORTE VERTICAL. AF 12/2015	M ²	641,59
7.2	TELHAMENTO COM TELHA CERÂMICA CAPA-CANAL, TIPO COLONIAL, COM ATÉ 2 ÁGUAS, INCLUSO TRANSPORTE VERTICAL. AF 06/2016	M ²	641,59
7.3	RUFO EM CONCRETO ARMADO, LARGURA 30CM, ESPESSURA 3CM	M	132,00
7.4	CHAPIM DE CONCRETO APARENTE COM ACABAMENTO DESEMPENADO, FORMA DE COMPENSADO PLASTIFICADO (MADEIRIT) DE 14 X 10 CM, FUNDIDO NO LOCAL.	M	132,00
8	REVESTIMENTO		
8.1	CHAPISCO APLICADO TANTO EM PILARES E VIGAS DE CONCRETO COMO EM ALVENARIAS DE PAREDES INTERNAS, COM COLHER DE PEDREIRO. ARGAMASSA TRAÇO 1:3 C OM PREPARO EM BETONEIRA 400L. AF 06/2014	M ²	1523,00
8.2	REBOCO/EMBOÇO C/ ARGAMASSA DE CIMENTO E AREIA S/ PENEIRAR, TRAÇO 1:6	M ²	1523,00
8.3	REVESTIMENTO CERÂMICO PEI IV	M ²	176,00
9	PAVIMENTAÇÃO		
9.1	LASTRO DE CONCRETO, E = 3 CM, PREPARO MECÂNICO, INCLUSOS LANÇAMENTO E	M ²	596,00

Praça José de Freitas, nº 35 – Centro CEP: 65440-000

E-mail: sbrp_gabinete@hotmail.com Fone (98) 98864-4479 / 98862-3373

Este documento encontra-se registrado no Conselho Regional de Engenharia e Agronomia do Estado do Maranhão vinculado à Certidão nº 851193/2021, emitida em 18/08/2021



Certidão nº 851193/2021
 22/03/2022, 11:40

Chave de Impressão: 5262b

O documento neste ato registrado foi emitido em 22/03/2022 e contém 12 folhas

Conselho Regional de Engenharia e Agronomia do Estado do Maranhão

Avenida dos Holandeses, Quadra 35, Lote 8, Calhau, São Luis/MA

Tel: + 55 (98) 2106-8300 Fax: + 55 (98) 2106-8300 E-mail: faleconosco@creama.org.br





GOVERNO MUNICIPAL
SÃO BENEDITO DO RIO PRETO
TEMPO DE NOVAS CONQUISTAS
 ESTADO DO MARANHÃO
 GOVERNO MUNICIPAL DE SÃO BENEDITO DO RIO PRETO
 GABINETE DO PREFEITO
 CNPJ: 06.398.150/0001-81

	ADENSAMENTO. AF_07_2016		
9.2	CONTRAPISO EM ARGAMASSA TRAÇO 1:4 (CIMENTO E AREIA), PREPARO COM BETONEIRA 400 L, ESPESSURA 4 CM PARA ÁREAS SECAS E 3 CM PARA ÁREAS MOLHADAS, PARA EDIFICAÇÃO HABITACIONAL MULTIFAMILIAR (PRÉDIO).	M ²	596,00
9.3	REVESTIMENTO CERÂMICO TIPO PORCELANATO	M ²	596,00
9.4	EXECUÇÃO DE PASSEIO (CALÇADA) OU PISO DE CONCRETO COM CONCRETO MOLDADO IN LOCO, FEITO EM OBRA, ACABAMENTO CONVENCIONAL, ESPESSURA 10 CM, ARMADO. AF_07/2016	M ²	121,00
10	ESQUADRIAS		
10.1	PORTA DE MADEIRA DE LEI MACICA REGIONAL 1A 80X210X3,5 COMADUELA E ALIZAR DE 1A	UND	39,00
10.2	PORTA DE MADEIRA DE LEI MACICA REGIONAL 1A 90X210X3,5 COMADUELA E ALIZAR DE 1A	UND	20,00
10.3	PORTA DE VIDRO TEMPERADO, 0,90X2,10M, ESPESSURA 10MM, INCLUSIVE ACESSORIOS	UND	10,08
10.4	VIDRO TEMPERADO INCOLOR, ESPESSURA 10MM, FORNECIMENTO E INSTALACAO, INCLUSIVE MASSA PARA VEDACAO	M ²	26,90
11	INSTALAÇÕES HIDRÁULICAS		
11.1	BOMBA RECALQUE D'AGUA TRIFASICA 2,0 HP	UND	1,00
11.2	CAIXA D'AGUA EM POLIETILENO 5000L	UND	3,00
11.3	REGISTRO ESFERA DE 1/2"	UND	3,00
11.4	REGISTRO ESFERA BORBOLETA BRUTO PVC DE 1/2"	UND	3,00
11.5	VÁLVULA DE SUÇÃO DE 1"	UND	1,00
11.6	REGISTRO DE GAVETA BRUTO 3/4"	UND	8,00
11.7	REGISTRO DE GAVETA BRUTO 1"	UND	3,00
11.8	REGISTRO DE GAVETA BRUTO 1 1/2"	UND	1,00
11.9	VÁLVULA DE DESCARGA BAIXA PRESSÃO DE 1 1/2"	UND	1,00
11.10	ENGATE FLEXÍVEL PLÁSTICO 1/2 - 30CM	UND	33,00
11.11	BOLSA DE LIGAÇÃO P/ VASO SANITÁRIO 1.1/2"	UND	11,00
11.12	TUBO DE DESCARGA VDE 38 MM	UND	11,00

Praça José de Freitas, nº 35 – Centro CEP: 65440-000
 E-mail: sbrp_gabinete@hotmail.com Fone (98) 98864-4479 / 98862-3373

Este documento encontra-se registrado no Conselho Regional de Engenharia e Agronomia do Estado do Maranhão, vinculado à Certidão nº 851193/2021, em 18/08/2021



Certidão nº 851193/2021
 22/03/2022, 11:40

Chave de Impressão: 5262b
 O documento neste ato registrado foi emitido em 16/08/2021 e contém 12 folhas

00122

Conselho Regional de Engenharia e Agronomia do Estado do Maranhão
 Avenida dos Holandeses, Quadra 35, Lote 8, Calhau, São Luis/MA
 Tel: + 55 (98) 2106-8300 Fax: + 55 (98) 2106-8300 E-mail: faleconosco@creama.org.br



Impresso em: 22/03/2022, às 11:40.





GOVERNO MUNICIPAL
**SÃO BENEDITO
DO RIO PRETO**

TEMPO DE NOVAS CONQUISTAS

ESTADO DO MARANHÃO

GOVERNO MUNICIPAL DE SÃO BENEDITO DO RIO PRETO

GABINETE DO PREFEITO

CNPJ: 06.398.150/0001-81

11.13	TUBO DE LIGAÇÃO LATÃO CROMADO C/ CANOPLA P/ VASO - 38 MM	UND	11,00
11.14	JOELHO 90° SOLDÁVEL C/ ROSCA DE 20 MM - 1/2"	UND	33,00
11.15	JOELHO 90° PVC SOLDÁVEL DE 20MM	UND	12,00
11.16	JOELHO 90° PVC SOLDÁVEL DE 25MM	UND	9,00
11.17	JOELHO 90° PVC SOLDÁVEL DE 32MM	UND	14,00
11.18	JOELHO 90° PVC SOLDÁVEL DE 50MM	UND	10,00
11.19	JOELHO DE REDUÇÃO 90° SOLDÁVEL COM BUCHA DE LATÃO DE 25 MM- 1/2"	UND	11,00
11.20	ADAPTADOR PVC SOLDÁVEL COM FLANGES LIVRES PARA CAIXA D'ÁGUA 20MMX1/2" - FORNECIMENTO E INSTALAÇÃO	UND	3,00
11.21	ADAPTADOR PVC SOLDÁVEL COM FLANGES LIVRES PARA CAIXA D'ÁGUA 25MMX3/4" - FORNECIMENTO E INSTALAÇÃO	UND	3,00
11.22	ADAPTADOR PVC SOLDÁVEL COM FLANGES LIVRES PARA CAIXA D'ÁGUA 32MMX1" - FORNECIMENTO E INSTALAÇÃO	UND	3,00
11.23	ADAPTADOR PVC SOLDÁVEL COM FLANGES LIVRES PARA CAIXA D'ÁGUA 40MMX1 1/4" - FORNECIMENTO E INSTALAÇÃO	UND	2,00
11.24	ADAPTADOR PVC SOLDÁVEL LONGO COM FLANGES LIVRES PARA CAIXA D'ÁGUA 50MMX1 1/2" - FORNECIMENTO E INSTALAÇÃO	UND	1,00
11.25	ADAPTADOR CURTO COM BOLSA E ROSCA PARA REGISTRO, PVC, SOLDÁVEL, DN 20M M X 1/2", FORNECIMENTO E INSTALAÇÃO.	UND	4,00
11.26	ADAPTADOR CURTO COM BOLSA E ROSCA PARA REGISTRO, PVC, SOLDÁVEL, DN 25M M X 3/4", FORNECIMENTO E INSTALAÇÃO.	UND	5,00
11.27	ADAPTADOR CURTO COM BOLSA E ROSCA PARA REGISTRO, PVC, SOLDÁVEL, DN 32M M X 1", FORNECIMENTO E INSTALAÇÃO.	UND	4,00
11.28	ADAPTADOR CURTO COM BOLSA E ROSCA PARA REGISTRO, PVC, SOLDÁVEL, DN 50M M X 1 1/2", FORNECIMENTO E INSTALAÇÃO.	UND	5,00
11.29	ADAPT. SOLD. C/ REGISTRO P/ CX. D'ÁGUA DE 40 MM, FORNECIMENTO E INSTALAÇÃO.	UND	1,00

Praça José de Freitas, nº 35 – Centro CEP: 65440-000

E-mail: sbrp_gabinete@hotmail.com Fone (98) 98864-4479 / 98862-3373

Este documento encontra-se registrado no Conselho
Regional de Engenharia e Agronomia do Estado do
Maranhão, vinculado à Certidão nº 851193/2021,
em
18/08/2021
emitida



Certidão nº 851193/2021
22/03/2022, 11:40

Chave de Impressão: 5262b

O documento neste ato registrado foi emitido em 18/08/2021 e contém 12 folhas

Conselho Regional de Engenharia e Agronomia do Estado do Maranhão
Avenida dos Holandeses, Quadra 35, Lote 8, Calhau, São Luís/MA

Tel: + 55 (98) 2106-8300 Fax: + 55 (98) 2106-8300 E-mail: faleconosco@creama.org.br



Impresso em: 22/03/2022, às 11:40.



GOVERNO MUNICIPAL
SÃO BENEDITO DO RIO PRETO
 TEMPO DE NOVAS CONQUISTAS
 ESTADO DO MARANHÃO
 GOVERNO MUNICIPAL DE SÃO BENEDITO DO RIO PRETO
 GABINETE DO PREFEITO
 CNPJ: 06.398.150/0001-81

11.30	ADAPT. SOLD. C/ REGISTRO P/ CX. D'ÁGUA DE 25 MM, FORNECIMENTO E INSTALAÇÃO.	UND	1,00
11.31	BUCHA DE REDUÇÃO CURTA, PVC, SOLDÁVEL, DN 32MM X 25MM	UND	1,00
11.32	BUCHA DE REDUÇÃO LONGA, PVC, SOLDÁVEL, DN 50MM X 32MM	UND	2,00
11.33	TÊ RED 90 SOLD. C/ROSCA NA BOLSA CENTRAL 32 MM - 3/4"	UND	2,00
11.34	TÊ 90° PVC SOLDÁVEL DE 25MM	UND	1,00
11.35	TÊ 90° PVC SOLDÁVEL DE 32MM	UND	2,00
11.36	TÊ 90° PVC SOLDÁVEL DE 50MM	UND	2,00
11.37	TÊ DE REDUÇÃO 90° PVC SOLDÁVEL DE 32 MM - 25 MM	UND	1,00
11.38	TÊ DE REDUÇÃO 90° PVC SOLDÁVEL DE 50 MM - 32 MM	UND	1,00
11.39	TUBO DE PVC RIGIDO SOLDAVEL DE 20MM	M	80,00
11.40	TUBO DE PVC RIGIDO SOLDAVEL DE 25MM	M	65,00
11.41	TUBO DE PVC RIGIDO SOLDAVEL DE 32MM	M	34,00
11.42	TUBO DE PVC RIGIDO SOLDAVEL DE 40MM	M	25,00
11.43	TUBO DE PVC RIGIDO SOLDAVEL DE 50MM	M	123,00
12	INSTALAÇÕES SANITÁRIAS		
12.1	CAIXA DE GORDURA DUPLA EM CONCRETO PRE-MOLDADO DN 60MM COM TAMPA - FORNECIMENTO E INSTALACAO	UND	1,00
12.2	CAIXA DE INSPEÇÃO EM ALVENARIA DE TIJOLO MACIÇO 60X60X60CM, REVESTIDA INTERNAMENTO COM BARRA LISA (CIMENTO E AREIA, TRAÇO 1:4) E=2,0CM, COM TAMPA PRÉ-MOLDADA DE CONCRETO E FUNDO DE CONCRETO 15MPA TIPO C - ESCAVAÇÃO E CONFECÇÃO	UND	12,00
12.3	CAIXA SIFONADA, PVC, DN 100 X 100 X 50 MM, JUNTA ELÁSTICA, FORNECIDA E INSTALADA EM RAMAL DE DESCARGA OU EM RAMAL DE ESGOTO SANITÁRIO. AF 12 /2014 P	UND	12,00
12.4	SIFÃO DO TIPO GARRAFA EM METAL CROMADO 1 X 1.1/2" - FORNECIMENTO E INSTALAÇÃO	UND	33,00
12.5	VÁLVULA EM METAL CROMADO 1.1/2" X 1.1/2" PARA TANQUE OU LAVATÓRIO OU PIA, COM OU SEM LADRÃO	UND	3,00

Praça José de Freitas, nº 35 – Centro CEP: 65440-000

E-mail: shrp_gabinete@hotmail.com Fone (98) 98864-4479 / 98862-3373

Este documento encontra-se registrado no Conselho Regional de Engenharia e Agronomia do Estado do Maranhão, vinculado à Certidão nº 851193/2021, em 18/08/2021



Certidão nº 851193/2021
 22/03/2022, 11:40

Chave de Impressão: 5262b

O documento neste ato registrado foi emitido em 16/08/2021 e contém 12 folhas

00123



Conselho Regional de Engenharia e Agronomia do Estado do Maranhão

Avenida dos Holandeses, Quadra 35, Lote 8, Calhau, São Luis/MA

Tel: + 55 (98) 2106-8300 Fax: + 55 (98) 2106-8300 E-mail: faleconosco@creama.org.br



Impresso em: 22/03/2022, às 11:40.



GOVERNO MUNICIPAL
SÃO BENEDITO DO RIO PRETO
 TEMPO DE NOVAS CONQUISTAS
 ESTADO DO MARANHÃO
 GOVERNO MUNICIPAL DE SÃO BENEDITO DO RIO PRETO
 GABINETE DO PREFEITO
 CNPJ: 06.398.150/0001-81

12.6	CURVA 90° PVC CURTA ESGOTO DE 100MM	UND	12,00
12.7	CURVA 90° PVC CURTA ESGOTO DE 50MM	UND	8,00
12.8	CURVA 90° PVC CURTA ESGOTO DE 40MM	UND	11,00
12.9	CURVA 90° PVC LONGA ESGOTO DE 100MM	UND	1,00
12.10	CURVA 45° PVC LONGA ESGOTO DE 40MM	UND	1,00
12.11	JOELHO 45° PVC ESGOTO 40MM	UND	1,00
12.12	JOELHO 90° PVC ESGOTO 100MM	UND	1,00
12.13	JOELHO 90° PVC ESGOTO 50MM	UND	2,00
12.14	JOELHO 90 C/ANEL P/ ESGOTO SECUNDÁRIO DE 40 MM - 1.1/2"	UND	5,00
12.15	LUVA PVC ESGOTO 40MM	UND	8,00
12.16	LUVA PVC ESGOTO 50MM	UND	8,00
12.17	LUVA PVC ESGOTO 75MM	UND	2,00
12.18	LUVA PVC ESGOTO 100MM	UND	4,00
12.19	TÊ 45° PVC ESGOTO DE 40MM	UND	1,00
12.20	TÊ DE INSPEÇÃO PVC 100MM - 75MM	UND	1,00
12.21	TÊ SANITÁRIO 75MM - 50MM	UND	1,00
12.22	TÊ SANITÁRIO 50MM - 50MM	UND	2,00
12.23	FOSSA SÉPTICA EM ALVENARIA DE TIJOLO CERÂMICO MACIÇO, DIMENSÕES EXTERNAS DE 1,90X1,10X1,40 M, VOLUME DE 1.500 LITROS, REVESTIDO INTERNAMENTE COM MASSA ÚNICA E IMPERMEABILIZANTE E COM TAMPA DE CONCRETO ARMADO COM ESPESSURA DE 8 CM	UND	5,00
12.24	SUMIDOURO EM ALVENARIA DE TIJOLO CERAMICO MACICO DIAMETRO 1,20M E ALTURA 5,00M, COM TAMPA EM CONCRETO ARMADO DIAMETRO 1,40M E ESPESSURA 10CM	UND	10,00
12.25	TUBO DE PVC RIGIDO DE 100MM - 4"	M	9,00
12.26	TUBO DE PVC RIGIDO DE 75MM - 3"	M	5,00
12.27	TUBO DE PVC RIGIDO DE 50MM - 2"	M	12,00
12.28	TUBO DE PVC RIGIDO DE 40MM	M	8,00
13	LOUÇAS, METAIS E ACESSÓRIOS		

Praça José de Freitas, nº 35 – Centro CEP: 65440-000
 E-mail: sbrp_gabinete@hotmail.com Fone (98) 98864-4479 / 98862-3373

Este documento encontra-se registrado no Conselho Regional de Engenharia e Agronomia do Estado do Maranhão, vinculado à Certidão nº 851193/2021, emitida em 18/08/2021



Certidão nº 851193/2021
 22/03/2022, 11:40
 Chave de Impressão: 5262b

O documento neste ato registrado foi emitido em 18/08/2021 e contém 12 folhas

Conselho Regional de Engenharia e Agronomia do Estado do Maranhão
 Avenida dos Holandeses, Quadra 35, Lote 8, Calhau, São Luis/MA

Tel: + 55 (98) 2106-8300 Fax: + 55 (98) 2106-8300 E-mail: taleconosco@creama.org.br



Impresso em: 22/03/2022, às 11:40



GOVERNO MUNICIPAL
SÃO BENEDITO DO RIO PRETO
 TEMPO DE NOVAS CONQUISTAS
 ESTADO DO MARANHÃO
 GOVERNO MUNICIPAL DE SÃO BENEDITO DO RIO PRETO
 GABINETE DO PREFEITO
 CNPJ: 06.398.150/0001-81

13.1	LAVATÓRIO LOUÇA BRANCA SUSPENSO, 29,5 X 39CM OU EQUIVALENTE, PADRÃO PO PULAR, INCLUSO SIFÃO FLEXÍVEL EM PVC, VÁLVULA E ENGATE FLEXÍVEL 30CM E M PLÁSTICO E TORNEIRA CROMADA DE MESA, PADRÃO POPULAR - FORNECIMENTO E INSTALAÇÃO. AF 12/2013	UND	11,00
13.2	CUBA DE EMBUTIR OVAL EM LOUÇA BRANCA, 35 X 50CM OU EQUIVALENTE - FORNECIMENTO E INSTALAÇÃO. AF 12/2013	UND	11,00
13.3	PIA INOX COM 3 CUBAS - 1,50 X 0,70M	UND	2,00
13.4	TORNEIRA CROMADA DE MESA, 1/2" OU 3/4", PARA LAVATÓRIO, PADRÃO POPULAR - FORNECIMENTO E INSTALAÇÃO. AF 12/2013	UND	22,00
13.5	TORNEIRA CROMADA TUBO MÓVEL, DE MESA, 1/2" OU 3/4", PARA PIA DE COZINHA, PADRÃO ALTO - FORNECIMENTO E INSTALAÇÃO. AF 12/2013	UND	1,00
13.6	VASO SANITÁRIO SIFONADO COM CAIXA ACOPLADA LOUÇA BRANCA - PADRÃO MÉDIO - FORNECIMENTO E INSTALAÇÃO. AF 12/2013	UND	11,00
15	INSTALAÇÕES ELÉTRICAS		
15.2	CAIXA DE PROTECAO PARA MEDIDOR TRIFÁSICO, FORNECIMENTO E INSTALACAO	UND	1,00
15.3	CABO UNIPOLAR (COBRE) ISOL.PVC - 450/750V (REF. PIRELLI PIRASTIC ECOPLUS BWF FLEXÍVEL) DE 2,5MM2	M	2434,00
15.4	CABO UNIPOLAR (COBRE) ISOL.PVC - 450/750V (REF. PIRELLI PIRASTIC ECOPLUS BWF FLEXÍVEL) DE 10MM2	M	213,00
15.5	CABO UNIPOLAR (COBRE) ISOL.HEPR - ENCH.EVA - 0,6/1KV (REF. PIRELLI AFUMEX) DE 10MM2	M	87,00
15.6	CABO TRIPOLAR (COBRE) ISOL. EPR - 0,6/1KV (REF. INBRAC EPROVENE) DE 16MM2	M	28,00
15.7	CABO TRIPOLAR (COBRE) ISOL. EPR - 0,6/1KV (REF. INBRAC EPROVENE) DE 25MM2	M	77,00
15.8	CAIXA DE PASSAGEM 30X30X40 COM TAMPA E DRENO BRITA	UND	8,00
15.9	CAIXA DE PASSAGEM PVC 3" OCTOGONAL	UND	108,00

Praça José de Freitas, nº 35 - Centro CEP: 65440-000
 E-mail: sbrp_gabinete@hotmail.com Fone (98) 98864-4479 / 98862-3373

Este documento encontra-se registrado no Conselho Regional de Engenharia e Agronomia do Estado do Maranhão, vinculado à Certidão nº 851193/2021, em 18/08/2021 em



Certidão nº 851193/2021
 22/03/2022, 11:40

Chave de Impressão: 5262b

O documento neste ato registrado foi emitido em 16/08/2021 e contém 12 folhas





GOVERNO MUNICIPAL
**SÃO BENEDITO
 DO RIO PRETO**
TEMPO DE NOVAS CONQUISTAS
ESTADO DO MARANHÃO
GOVERNO MUNICIPAL DE SÃO BENEDITO DO RIO PRETO
GABINETE DO PREFEITO
CNPJ: 06.398.150/0001-81

15.10	CAIXA DE PASSAGEM DE ALUMINIO 4X2" - FORNECIMENTO E INSTALACAO	UND	248,00
15.11	CURVA 90° PVC LONGA ROSCA DE 2"	UND	6,00
15.12	LUVA PVC ROSCA DE 2"	UND	1,00
15.13	LUVA PVC ROSCA DE 3"	UND	4,00
15.14	LUVA PVC ROSCA DE 4"	UND	1,00
15.15	DISJUNTOR DIFERENCIAL DR-16A - 40A, 30mA	UND	22,00
15.16	DISJUNTOR TERMOMAGNETICO MONOPOLAR PADRAO NEMA (AMERICANO) 10A 240V, FORNECIMENTO E INSTALACAO	UND	12,00
15.17	DISJUNTOR TERMOMAGNETICO MONOPOLAR PADRAO NEMA (AMERICANO) 40A 240V, FORNECIMENTO E INSTALACAO	UND	4,00
15.18	DISPOSITIVO DE PROTEÇÃO CONTRA SURTOS DE TENSÃO - DPS's - 40 KA/175V	UND	1,00
15.19	ELETRODUTO DE PVC FLEXIVEL CORRUGADO DE 3/4" FORNECIMENTO E INSTALACAO	M	1320,00
15.20	ELETRODUTO DE PVC FLEXIVEL CORRUGADO DE 1" FORNECIMENTO E INSTALACAO	M	25,00
15.21	ELETRODUTO DE PVC RIGIDO ROSCAVEL DN 1" INCL CONEXOES, FORNECIMENTO E INSTALACAO	M	1,00
15.22	ELETRODUTO DE PVC RIGIDO ROSCAVEL DN 1 1/2" INCL CONEXOES, FORNECIMENTO E INSTALACAO	M	20,00
15.23	ELETRODUTO DE PVC RIGIDO ROSCAVEL DN 2" INCL CONEXOES, FORNECIMENTO E INSTALACAO	M	8,00
15.24	ELETRODUTO DE PVC RIGIDO ROSCAVEL DN 3" INCL CONEXOES, FORNECIMENTO E INSTALACAO	M	15,00
15.25	ELETRODUTO DE PVC RIGIDO ROSCAVEL DN 4" INCL CONEXOES, FORNECIMENTO E INSTALACAO	M	5,00
15.26	ELETRODUTO DE AÇO ZINCADO DE 1 1/2", FORNECIMENTO E INSTALACAO	M	3,00
15.27	INTERRUPTOR SIMPLES DE EMBUTIR 10A/250V 1 TECLA, SEM PLACA - FORNECIMENTO E INSTALACAO	UND	41,00
15.28	INTERRUPTOR SIMPLES DE EMBUTIR 10A/250V 3 TECLAS, COM PLACA - FORNECIMENTO E INSTALACAO	UND	19,00

Praça José de Freitas, nº 35 – Centro CEP: 65440-000

E-mail: sbrp_gabinete@hotmail.com Fone (98) 98864-4479 / 98862-3373

Este documento encontra-se registrado no Conselho Regional de Engenharia e Agronomia do Estado do Maranhão, vinculado à Certidão nº 851193/2021, emitida em 18/08/2021



Certidão nº 851193/2021
 22/03/2022, 11:40

Chave de Impressão: 5262b

O documento neste ato registrado foi emitido em 18/08/2021 e contém 12 folhas

Conselho Regional de Engenharia e Agronomia do Estado do Maranhão

Avenida dos Holandeses, Quadra 35, Lote 8, Calhau, São Luis/MA

Tel: + 55 (98) 2106-8300 Fax: + 55 (98) 2106-8300 E-mail: faleconosco@creama.org.br





GOVERNO MUNICIPAL
SÃO BENEDITO DO RIO PRETO
 TEMPO DE NOVAS CONQUISTAS
 ESTADO DO MARANHÃO
 GOVERNO MUNICIPAL DE SÃO BENEDITO DO RIO PRETO
 GABINETE DO PREFEITO
 CNPJ: 06.398.150/0001-81

15.29	INTERRUPTOR PARALELO DE EMBUTIR 10A/250V 3 TECLAS, COM PLACA - FORNECIMENTO E INSTALACAO	UND	2,00
15.30	TOMADA DE EMBUTIR 2P+T 10A/250V C/ PLACA - FORNECIMENTO E INSTALACAO	UND	161,00
15.31	TOMADA DE EMBUTIR 2P+T 20A/250V C/ PLACA - FORNECIMENTO E INSTALACAO	UND	3,00
15.32	RELÉ FOTOELÉTRICO 220V - 1000W C/ FOTOCÉLULA	UND	1,00
15.33	LUMINÁRIA DE EMERGÊNCIA COM 48 LEDS C/ BLOCO AUTOMÁTICO	UND	13,00
15.34	LUMINARIA TIPO CALHA, DE SOBREPOR, COM REATOR DE PARTIDA RAPIDA E LAMP ADA FLUORESCENTE 2X40W, COMPLETA, FORNECIMENTO E INSTALACAO	UND	108,00
15.35	LUMINARIA TIPO SPOT PARA 1 LAMPADA INCANDESCENTE/FLUORESCENTE COMPACTA	UND	8,00
15.36	QUADRO DE DISTRIBUICAO DE ENERGIA DE EMBUTIR, EM CHAPA METALICA, PARA 34 DISJUNTORES TERMOMAGNETICOS MONOPOLARES, COM BARRAMENTO TRIFASICO E NEUTRO, FORNECIMENTO E INSTALACAO	UND	1,00
16	PINTURA		
16.1	APLICAÇÃO DE FUNDO SELADOR ACRÍLICO EM PAREDES, UMA DEMÃO. AF 06/2014	M ²	2120,00
16.2	APLICAÇÃO E LIXAMENTO DE MASSA LÁTEX EM PAREDES, UMA DEMÃO. AF 06/2014	M ²	2120,00
16.3	APLICAÇÃO MANUAL DE PINTURA COM TINTA LÁTEX PVA EM PAREDES, DUAS DEMÃO S. AF 06/2014	M ²	213,00
16.4	APLICAÇÃO MANUAL DE PINTURA COM TINTA LÁTEX ACRÍLICA EM PAREDES, DUAS DEMÃOS. AF 06/2014	M ²	2120,00
17	IMPERMEABILIZAÇÃO		
17.1	IMPERMEABILIZACAO DE SUPERFICIE COM ARGAMASSA DE CIMENTO E AREIA (GROS SA), TRACO 1:4, COM ADITIVO IMPERMEABILIZANTE, E=2 CM	M ²	312,00
18	SERVIÇOS COMPLEMENTARES		

Praça José de Freitas, nº 35 – Centro CEP: 65440-000
 E-mail: sbrp_gabinete@hotmail.com Fone (98) 98864-4479 / 98862-3373

Este documento encontra-se registrado no Conselho Regional de Engenharia e Agronomia do Estado do Maranhão, vinculado à Certidão nº 851193/2021, em 18/08/2021 emitida



Certidão nº 851193/2021
 22/03/2022, 11:40

Chave de Impressão: 5262b

O documento neste ato registrado foi emitido em 16/08/2021 e contém 12 folhas

00125

Conselho Regional de Engenharia e Agronomia do Estado do Maranhão
 Avenida dos Holandeses, Quadra 35, Lote 8, Calhau, São Luis/MA
 Tel: + 55 (98) 2106-8300 Fax: + 55 (98) 2106-8300 E-mail: faleconosco@creama.org.br







GOVERNO MUNICIPAL
SÃO BENEDITO DO RIO PRETO
 TEMPO DE NOVAS CONQUISTAS
 ESTADO DO MARANHÃO
 GOVERNO MUNICIPAL DE SÃO BENEDITO DO RIO PRETO
 GABINETE DO PREFEITO
 CNPJ: 06.398.150/0001-81

18.1	BANCADA DE GRANITO CINZA E=2cm	M ²	32,45
18.2	PEÇAS DE APOIO DEFICIENTES C/TUBO INOX P/WC'S	UND	24,00
18.3	SABONETEIRA METÁLICA	UND	22,00
18.4	PORTA TOALHA DE PAPEL - METÁLICO (INSTALADO)	UND	22,00
18.5	PAPELEIRA DE PAREDE EM METAL CROMADO SEM TAMPA, INCLUSO FIXAÇÃO	UND	22,00
18.6	ESPELHO CRISTAL, ESPESSURA 4MM, COM PARAFUSOS DE FIXAÇÃO, SEM MOLDURA	M ²	13,20
18.7	EXTINTOR DE CO2 6KG - FORNECIMENTO E INSTALAÇÃO	UND	4,00
18.8	EXTINTOR INCENDIO AGUA-PRESSURIZADA 10L INCL SUPORTE PAREDE FORNECIMENTO E COLOCACAO.	UND	6,00
18.9	EXTINTOR INCENDIO TP PO QUIMICO 6KG - FORNECIMENTO E INSTALAÇÃO	UND	12,00
18.10	PROGRAMAÇÃO VISUAL (PLACAS DE IDENTIFICAÇÃO DE DEPENDÊNCIAS E FACHADAS)	M ²	64,00
19	SERVIÇOS FINAIS		
19.1	LIMPEZA FINAL DA OBRA	M ²	641,59

Registramos, ainda, que as prestações dos serviços acima referidos apresentaram bom desempenho operacional, tendo a empresa cumprido fielmente com suas obrigações, nada constando que a desabone técnica e comercialmente, até a presente data.

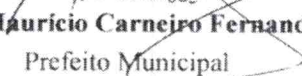
São Benedito do Rio Preto/MA, 22 de dezembro de 2020.

José Maurício Carneiro Fernandes
 Prefeito Municipal
 CONTRATANTE

Hilberto Gonçalves Dantas
 Eng. Civil- CREA 110.356.566-4
 FISCAL DE OBRA

Praça José de Freitas, nº 35 – Centro CEP: 65440-000
 E-mail: sbrp_gabinete@hotmail.com Fone (98) 98864-4479 / 98862-3373

Certidão nº 851193/2021
 22/03/2022, 11:40

Chave de Impressão: 5262b

O documento neste ato registrado foi emitido em 18/08/2021 e contém 12 folhas

Este documento encontra-se registrado no Conselho Regional de Engenharia e Agronomia do Estado do Maranhão, vinculado à Certidão nº 851193/2021, emitida em 18/08/2021



Conselho Regional de Engenharia e Agronomia do Estado do Maranhão
 Avenida dos Holandeses, Quadra 35, Lote 8, Calhau, São Luis/MA

Tel: + 55 (98) 2106-8300 Fax: + 55 (98) 2106-8300 E-mail: faleconosco@creama.org.br

 **CREA-MA**
 Conselho Regional de Engenharia e Agronomia do Estado do Maranhão

Impresso em: 22/03/2022, às 11:40

TOMADA DE PREÇOS N° 002/2022

TIPO: MENOR PREÇO GLOBAL

DATA: 19/04/2022

HORÁRIO: 09:00 HORAS

Ref.: TOMADA DE PREÇOS N° 0002/2022- CPL

DECLARAÇÃO DE ENQUADRAMENTO

A **ENTEC EMPREENDIMENTOS EIRELI**, estabelecida em São Luís – MA, inscrita no CNPJ sob n.º 19.543.790/0001-80, com sede na Rua Poção de Pedras, quadra 05, n10, Quintas do Calhau/MA, CEP: 65.072-027, São Luís, Estado do Maranhão, por intermédio de seu representante legal o Sr Lukas Léda Aramaki Fernandes, C.P.F 007.233.463-05, **DECLARA**, para os fins do disposto na Lei Complementar no 123/2006, sob as sanções administrativas cabíveis e sob as penas da lei, que se enquadra como:

() **MICROEMPRESA**, conforme inc. I do art. 3º da Lei Complementar n° 123/2006

(X) **EMPRESA PEQUENO PORTE**, conforme inc. II do art. 3º da Lei Complementar n° 123/2006.

A licitante **D E C L A R A**, ainda, nos termos da legislação vigente, que não possui nenhum dos impedimentos previstos no § 4 do art. 3º, da *Lei Complementar 123/06*, estando apta, portanto, a exercer o direito de preferência como critério de desempate no procedimento licitatório da **TOMADA DE PREÇOS** em epígrafe, realizado pela Prefeitura Municipal de **AÇAILÂNDIA-MA**.

São Luís, 18 DE ABRIL de 2022

Lukas Léda Aramaki Fernandes
RG 037956432009-1/CPF 007.233.463-05
PROPRIETÁRIO

ENTEC EMPREENDIMENTOS EIRELI
19.543.790/0001-80
Lukas Léda Aramaki Fernandes
Proprietário

00120

1950



[Handwritten signature]

1950

TOMADA DE PREÇOS N° 002/2022

TIPO: MENOR PREÇO GLOBAL

DATA: 19/04/2022

HORÁRIO: 09:00 HORAS

Ref.: TOMADA DE PREÇOS N° 0002/2022- CPL

DECLARAÇÃO DE CONHECIMENTO DOS LOCAIS E CONDIÇÕES

A ENTEC EMPREENDIMENTOS EIRELI, estabelecida em São Luís – MA, inscrita no CNPJ sob n.º 19.543.790/0001-80, com sede na Rua Poção de Pedras, quadra 05, n10, Quintas do Calhau/MA, CEP: 65.072-027, São Luís, Estado do Maranhão, por intermédio de seu representante legal o Sr Lukas Léda Aramaki Fernandes, C.P.F 007.233.463-05, e seus responsáveis técnicos, **o Sr Wilson Pinto de Mesquita Filho, Engenheiro Civil, CREA-MA 110300870-6, e o Sr Lourenço Rodrigues Leite, Engenheiro Civil, CREA-MA 111577690-8** DECLARA, nos termos do edital da licitação TP 02/2022, que não visitou o local onde se realizara a execução das obras/serviços objeto deste certame, mas mesmo assim tem conhecimento de todas as condições e eventuais dificuldades para a boa execução dos serviços, como mao-de-obra, materiais de construção, equipamentos, localização, condições do terreno e acessos, transito, condições gerais para execução dos trabalhos, isentando a Prefeitura Municipal de ACAILANDIA/MA de qualquer alegação.

São Luís, 18 DE ABRIL de 2022

Lukas Fernandes

Lukas Léda Aramaki Fernandes
RG 037956432009-1/CPF 007.233.463-05

PROPRIETÁRIO

ENTEC EMPREENDIMENTOS EIRELI
19.543.790/0001-80
Lukas Léda Aramaki Fernandes
Proprietário

Wilson Pinto de Mesquita Filho
Engenheiro Civil
CREA: 110300870-6

Wilson Pinto de Mesquita Filho

Wilson Pinto de Mesquita Filho - CPF 037.933.623-53
CREA-MA 110300870-6

Lourenço Rodrigues Leite

Lourenço Rodrigues Leite - CPF 922.457.063-15
CREA-MA 111577690-8

Lourenço Rodrigues Leite
Engenheiro Civil
CREA/MA nº 111577690-8
CPF 922.457.063-15

(Handwritten mark)

(Handwritten mark)

(Handwritten mark)

(Handwritten mark)

00127

Faint, illegible text at the top of the page.



Handwritten signature or initials in blue ink.

TOMADA DE PREÇOS N° 002/2022

TIPO: MENOR PREÇO GLOBAL

DATA: 19/04/2022

HORÁRIO: 09:00 HORAS

Ref.: TOMADA DE PREÇOS N° 0002/2022- CPL

**DECLARAÇÃO DE CUMPRIMENTO AO DISPOSTO NO INCISO XXXIII DO
ART.27º DA CONSTITUIÇÃO FEDERAL, NÃO EMPREGA MENOR**

A **ENTEC EMPREENDIMENTOS EIRELI**, estabelecida em São Luís – MA, inscrita no CNPJ sob n.º 19.543.790/0001-80, com sede na Rua Poção de Pedras, quadra 05, n10, Quintas do Calhau/MA, CEP: 65.072-027, São Luís, Estado do Maranhão, por intermédio de seu representante legal o Sr Lukas Léda Aramaki Fernandes, C.P.F 007.233.463-05, DECLARA, para fins do disposto no inciso V do art. 27 da Lei n° 8.666, de 21 de junho de 1993, acrescido pela Lei n° 9.854, de 27 de outubro de 1999, que não emprega menor de dezoito anos em trabalho noturno, perigoso ou insalubre e não emprega menor de dezesseis anos.

Ressalva: emprega menor, a partir de quatorze anos, na condição de aprendiz ().

São Luís, 18 DE ABRIL de 2022

Lukas Fernandes

Lukas Léda Aramaki Fernandes
RG 037956432009-1/CPF 007.233.463-05
PROPRIETÁRIO

ENTEC EMPREENDIMENTOS EIRELI
19.543.790/0001-80
Lukas Léda Aramaki Fernandes
Proprietário

00120

TOMADA DE PREÇOS N° 002/2022

TIPO: MENOR PREÇO GLOBAL

DATA: 19/04/2022

HORÁRIO: 09:00 HORAS

Ref.: TOMADA DE PREÇOS N° 0002/2022- CPL





**DECLARAÇÃO DE INEXISTÊNCIA DE FATO IMPEDITIVO DA
HABILITAÇÃO**

A **ENTEC EMPREENDIMENTOS EIRELI**, estabelecida em São Luís – MA, inscrita no CNPJ sob n.º 19.543.790/0001-80, com sede na Rua Poção de Pedras, quadra 05, n10, Quintas do Calhau/MA, CEP: 65.072-027, São Luís, Estado do Maranhão, por intermédio de seu representante legal o Sr Lukas Léda Aramaki Fernandes, C.P.F 007.233.463-05, DECLARA, sob as penas da Lei, nos termos do art., § 2º, da Lei Federal n° 8.666/93, que até a presente data nenhum fato ocorreu que a inabilite esta empresa a participar desta licitação e que contra si não existe nenhum pedido de falência ou concordata.

São Luís, 18 DE ABRIL de 2022

Lukas Léda Aramaki Fernandes
RG 037956432009-1/CPF 007.233.463-05
PROPRIETÁRIO

ENTEC EMPREENDIMENTOS EIRELI
19.543.790/0001-80
Lukas Léda Aramaki Fernandes
Proprietário

TOMADA DE PREÇOS Nº 002/2022

TIPO: MENOR PREÇO GLOBAL

DATA: 19/04/2022

HORÁRIO: 09:00 HORAS

Ref.: TOMADA DE PREÇOS Nº 0002/2022- CPL

DECLARAÇÃO DE CONCORDANCIA COM OS TERMOS DO EDITAL

A **ENTEC EMPREENDIMENTOS EIRELI**, estabelecida em São Luís – MA, inscrita no CNPJ sob n.º 19.543.790/0001-80, com sede na Rua Poção de Pedras, quadra 05, n10, Quintas do Calhau/MA, CEP: 65.072-027, São Luís, Estado do Maranhão, por intermédio de seu representante legal o Sr Lukas Léda Aramaki Fernandes, C.P.F 007.233.463-05, DECLARA, para os devidos fins, que concordamos com todos os termos descritos no edital e seus anexos, e que temos pleno e total conhecimento da realização dos trabalhos que trata este certame licitatório.

São Luís, 18 DE ABRIL de 2022

Lukas Fernandes

Lukas Léda Aramaki Fernandes
RG 037956432009-1/CPF 007.233.463-05
PROPRIETÁRIO

ENTEC EMPREENDIMENTOS EIRELI
19.543.790/0001-80
Lukas Léda Aramaki Fernandes
Proprietário

00130

TOMADA DE PREÇOS N° 002/2022

TIPO: MENOR PREÇO GLOBAL

DATA: 19/04/2022

HORÁRIO: 09:00 HORAS

Ref.: TOMADA DE PREÇOS N° 0002/2022- CPL

**DECLARAÇÃO DE CUMPRIMENTO DOS REQUISITOS DE HABILITAÇÃO
PARA MICROEMPRESA E EMPRESA PEQUENO PORTE**

A **ENTEC EMPREENDIMENTOS EIRELI**, estabelecida em São Luís – MA, inscrita no CNPJ sob n.º 19.543.790/0001-80, com sede na Rua Poção de Pedras, quadra 05, n10, Quintas do Calhau/MA, CEP: 65.072-027, São Luís, Estado do Maranhão, por intermédio de seu representante legal o Sr Lukas Léda Aramaki Fernandes, C.P.F 007.233.463-05, DECLARA, sob penas da Lei, que cumpre plenamente as exigências e os requisitos de habilitação previstos no instrumento convocatório da TP em epigrafe, realizado pela Prefeitura Municipal de Rosario- MA, executando-se a eventual aplicação do permissivo estabelecido no art. 43 da Lei Complementar n° 123/2006 para regularidade fiscal e trabalhista, inexistindo qualquer fato impeditivo de sua participação neste certame.

São Luís, 18 DE ABRIL de 2022

Lukas Fernandes

Lukas Léda Aramaki Fernandes
RG 037956432009-1/CPF 007.233.463-05
PROPRIETÁRIO

ENTEC EMPREENDIMENTOS EIRELI
19.543.790/0001-80
Lukas Léda Aramaki Fernandes
Proprietário

[Handwritten signature]

[Handwritten signature]

[Handwritten signature]

[Handwritten mark]

[Handwritten number] 00131

TOMADA DE PREÇOS N° 002/2022

TIPO: MENOR PREÇO GLOBAL

DATA: 19/04/2022

HORÁRIO: 09:00 HORAS

Ref.: TOMADA DE PREÇOS N° 0002/2022- CPL

**DECLARAÇÃO DE NÃO POSSUIR SERVIDOR PUBLICO EM SEU
QUADRO SOCIETARIO E NÃO POSSUIR NO QUADRO DE EMPREGADOS**

A **ENTEC EMPREENDIMENTOS EIRELI**, estabelecida em São Luís – MA, inscrita no CNPJ sob n.º 19.543.790/0001-80, com sede na Rua Poção de Pedras, quadra 05, n10, Quintas do Calhau/MA, CEP: 65.072-027, São Luís, Estado do Maranhão, por intermédio de seu representante legal o Sr Lukas Léda Aramaki Fernandes, C.P.F 007.233.463-05, DECLARA, sob penas da Lei, que não possui em seu quadro societário servidor publicona ativa, ou empregado de empresa publica ou de sociedade de economia mista.

São Luís, 18 DE ABRIL de 2022



Lukas Léda Aramaki Fernandes
RG 037956432009-1/CPF 007.233.463-05
PROPRIETÁRIO

ENTEC EMPREENDIMENTOS EIRELI
19.543.790/0001-80
Lukas Léda Aramaki Fernandes
Proprietário



00132

TOMADA DE PREÇOS N° 002/2022

TIPO: MENOR PREÇO GLOBAL

DATA: 19/04/2022

HORÁRIO: 09:00 HORAS

Ref.: TOMADA DE PREÇOS N° 0002/2022- CPL

DECLARAÇÃO DE DISPONIBILIDADE DE PROFISSIONAL TECNICO

A **ENTEC EMPREENDIMENTOS EIRELI**, estabelecida em São Luís – MA, inscrita no CNPJ sob n.º 19.543.790/0001-80, com sede na Rua Poção de Pedras, quadra 05, n10, Quintas do Calhau/MA, CEP: 65.072-027, São Luís, Estado do Maranhão, por intermédio de seu representante legal o Sr Lukas Léda Aramaki Fernandes, C.P.F 007.233.463-05, DECLARA, sob as penas da Lei, que caso declarada vencedora do certame, disporá, na data da contratação, de profissional de nível superior devidamente reconhecido pelo CREA, responsável pela execução da obra/serviço que trata este processo licitatório.

São Luís, 18 DE ABRIL de 2022.

Lukas Léda Aramaki Fernandes
RG 037956432009-1/CPF 007.233.463-05
PROPRIETÁRIO

ENTEC EMPREENDIMENTOS EIRELI
19.543.790/0001-80
Lukas Léda Aramaki Fernandes
Proprietário



00133