

SECRETARIA MUNICIPAL DE PLANEJAMENTO |  **AÇAILÂNDIA**
GOVERNO MUNICIPAL

RELATÓRIO FOTOGRÁFICO

ASSUNTO: MELHORAMENTO DA ESTRADA VICINAL QUE DA ACESSO AO ASSENTAMENTO SANTA CLARA

MUNICÍPIO	LOCAL:	DATA
AÇAILÂNDIA -MA	ASSENTAMENTO SANTA CLARA	dez/21

TRECHO 01:



LAKE ATHABASCA CANADA
UTM
23M 273295E 9467098N
LOCAL 13:40:02 THURSDAY 12.09.2021
GMT 16:40:02 ALTITUDE 192 METER

FOTOGRAFIA 01



LAKE ATHABASCA CANADA
UTM
23M 272647E 9467864N
LOCAL 13:48:24 THURSDAY 12.09.2021
GMT 16:48:24 ALTITUDE 175 METER

FOTOGRAFIA 02



LAKE ATHABASCA CANADA
UTM
23M 273302E 9467095N
LOCAL 13:39:40 THURSDAY 12.09.2021
GMT 16:39:40 ALTITUDE 195 METER

FOTOGRAFIA 03

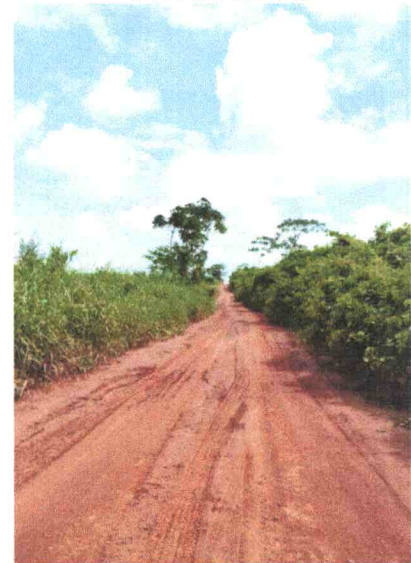

LAKE ATHABASCA CANADA
UTM
23M 273730E 9466599N
LOCAL 13:36:44 THURSDAY 12.09.2021
GMT 16:36:44 ALTITUDE 223 METER

FOTOGRAFIA 04

Rogério Rosa Lopes
Engenheiro Civil
CREA - RNP: 260715193-7

Folha nº 52
Proc nº 1359
Rubrica

SECRETARIA MUNICIPAL DE PLANEJAMENTO |  **AÇAILÂNDIA**
GOVERNO MUNICIPAL

RELATÓRIO FOTOGRÁFICO

ASSUNTO: MELHORAMENTO DA ESTRADA VICINAL QUE DA ACESSO AO ASSENTAMENTO SANTA CLARA

MUNICÍPIO	LOCAL:	DATA
AÇAILÂNDIA -MA	ASSENTAMENTO SANTA CLARA	dez/21



LAKE ATHABASCA CANADA
UTM
23M 274301E 9465977N
LOCAL 13:34:16 THURSDAY 12.09.2021
GMT 16:34:16 ALTITUDE 214 METER

FOTOGRAFIA 05

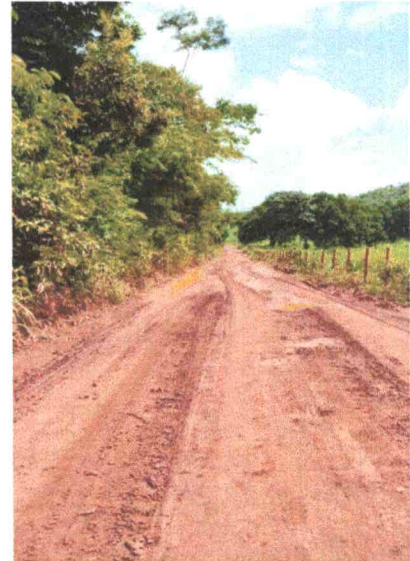

LAKE ATHABASCA CANADA
UTM
23M 275204E 9464632N
LOCAL 13:29:36 THURSDAY 12.09.2021
GMT 16:29:36 ALTITUDE 260 METER

FOTOGRAFIA 06



LAKE ATHABASCA CANADA
UTM
23M 278003E 9462500N
LOCAL 13:22:52 THURSDAY 12.09.2021
GMT 16:22:52 ALTITUDE 320 METER

FOTOGRAFIA 07



LAKE ATHABASCA CANADA
UTM
23M 278005E 9462497N
LOCAL 13:22:33 THURSDAY 12.09.2021
GMT 16:22:33 ALTITUDE 321 METER

FOTOGRAFIA 08

Rogerio Rosa Lopes
Engenheiro Civil
CREA - RNP: 260715193-7

SECRETARIA MUNICIPAL DE PLANEJAMENTO |  **AÇAILÂNDIA**
 GOVERNO MUNICIPAL

RELATÓRIO FOTOGRÁFICO

ASSUNTO: MELHORAMENTO DA ESTRADA VICINAL QUE DA ACESSO AO ASSENTAMENTO SANTA CLARA

MUNICÍPIO	LOCAL:	DATA
AÇAILÂNDIA -MA	ASSENTAMENTO SANTA CLARA	dez/21



FOTOGRAFIA 09



FOTOGRAFIA 10



FOTOGRAFIA 11



FOTOGRAFIA 12



 Rogério Rosa Lopes
 Engenheiro Civil
 CREA - RNP: 260715193-7

SECRETARIA MUNICIPAL DE PLANEJAMENTO |  **AÇAILÂNDIA**
 GOVERNO MUNICIPAL

RELATÓRIO FOTOGRÁFICO

ASSUNTO: MELHORAMENTO DA ESTRADA VICINAL QUE DA ACESSO AO ASSENTAMENTO SANTA CLARA

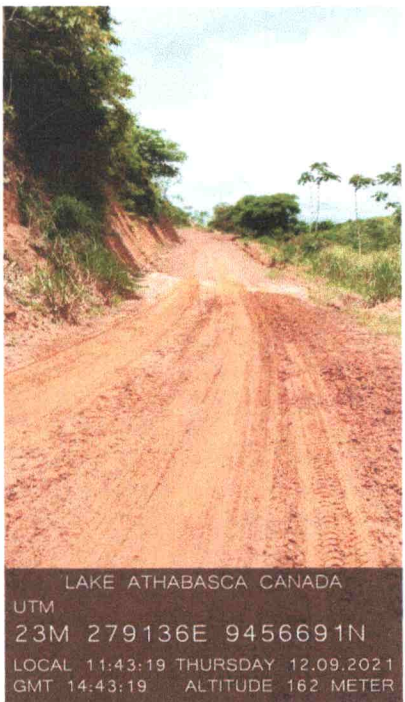
MUNICÍPIO	LOCAL:	DATA
AÇAILANDIA -MA	ASSENTAMENTO SANTA CLARA	dez/21



FOTOGRAFIA 13



FOTOGRAFIA 14



FOTOGRAFIA 15



FOTOGRAFIA 16

 Rogério Rosa Lopes
 Engenheiro Civil
 CREA - RNP: 260715193-7

SECRETARIA MUNICIPAL
 DE PLANEJAMENTO



AÇAILÂNDIA
 GOVERNO MUNICIPAL

RELATÓRIO FOTOGRÁFICO

ASSUNTO: MELHORAMENTO DA ESTRADA VICINAL QUE DA ACESSO AO ASSENTAMENTO SANTA CLARA

MUNICÍPIO	LOCAL:	DATA
AÇAILÂNDIA -MA	ASSENTAMENTO SANTA CLARA	dez/21



LAKE ATHABASCA CANADA
 UTM
 23M 278936E 9454413N
 LOCAL 11:29:34 THURSDAY 12.09.2021
 GMT 14:29:34 ALTITUDE 199 METER

FOTOGRAFIA 17

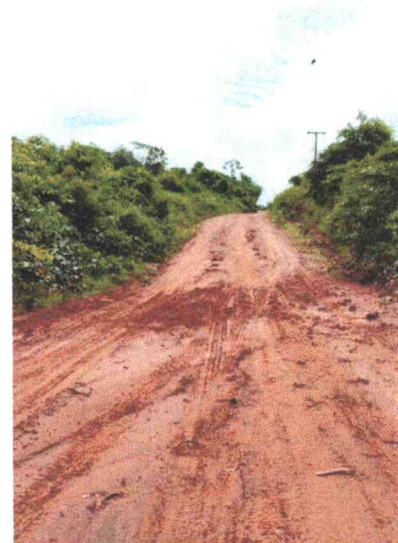

LAKE ATHABASCA CANADA
 UTM
 23M 278945E 9454385N
 LOCAL 11:28:53 THURSDAY 12.09.2021
 GMT 14:28:53 ALTITUDE 206 METER

FOTOGRAFIA 18



LAKE ATHABASCA CANADA
 UTM
 23M 281268E 9452663N
 LOCAL 11:20:37 THURSDAY 12.09.2021
 GMT 14:20:37 ALTITUDE 265 METER

FOTOGRAFIA 19



LAKE ATHABASCA CANADA
 UTM
 23M 281153E 9451148N
 LOCAL 11:16:18 THURSDAY 12.09.2021
 GMT 14:16:18 ALTITUDE 194 METER

FOTOGRAFIA 20

Rogério Rosa Lopes
 Engenheiro Civil
 CREA - RNP: 260715193-7

RELATÓRIO FOTOGRÁFICO

ASSUNTO: MELHORAMENTO DA ESTRADA VICINAL QUE DA ACESSO AO ASSENTAMENTO SANTA CLARA

MUNICÍPIO	LOCAL:	DATA
AÇAILÂNDIA -MA	ASSENTAMENTO SANTA CLARA	dez/21

TRECHO 02:



LAKE ATHABASCA CANADA
 UTM
 23M 279098E
 9450143N
 LOCAL 11:59:29 WEDSDAY 21.09.2021
 GMT 14:59:29 ALTITUDE 249 METER

FOTOGRAFIA 21



LAKE ATHABASCA CANADA
 UTM
 23M 279395E
 9450206N
 LOCAL 11:52:21 WEDSDAY 21.09.2021
 GMT 14:52:21 ALTITUDE 219 METER

FOTOGRAFIA 22



LAKE ATHABASCA CANADA
 UTM
 23M 279754E
 9450211N
 LOCAL 11:49:11 WEDSDAY 21.09.2021
 GMT 14:49:11 ALTITUDE 256 METER

FOTOGRAFIA 23



LAKE ATHABASCA CANADA
 UTM
 23M 279974E
 9450436N
 LOCAL 11:46:14 WEDSDAY 21.09.2021
 GMT 14:46:14 ALTITUDE 253 METER

FOTOGRAFIA 24

 Rogério Rosa Lopes
 Engenheiro Civil
 CREA - RNP: 260715192-5

SECRETARIA MUNICIPAL DE PLANEJAMENTO |  **AÇAILÂNDIA**
 GOVERNO MUNICIPAL

RELATÓRIO FOTOGRÁFICO

ASSUNTO: MELHORAMENTO DA ESTRADA VICINAL QUE DA ACESSO AO ASSENTAMENTO SANTA CLARA

MUNICÍPIO	LOCAL:	DATA
AÇAILÂNDIA -MA	ASSENTAMENTO SANTA CLARA	dez/21



LAKE ATHABASCA CANADA
 UTM
 23M 279966E
 9450430N
 LOCAL 11:46:02 WEDNESDAY 21.09.2021
 GMT 14:46:02 ALTITUDE 254 METER

FOTOGRAFIA 25



LAKE ATHABASCA CANADA
 UTM
 23M 280453E
 9450576N
 LOCAL 11:42:13 WEDNESDAY 21.09.2021
 GMT 14:42:13 ALTITUDE 242 METER

FOTOGRAFIA 26

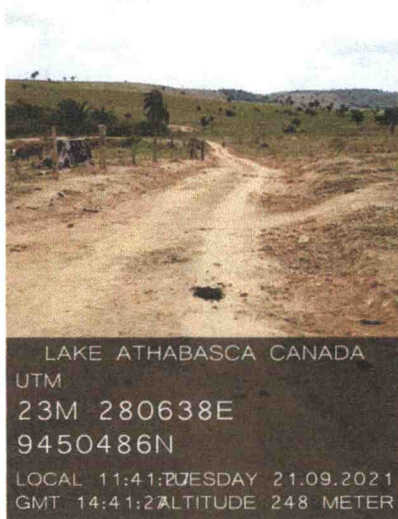

LAKE ATHABASCA CANADA
 UTM
 23M 280638E
 9450486N
 LOCAL 11:41:20 WEDNESDAY 21.09.2021
 GMT 14:41:20 ALTITUDE 248 METER

FOTOGRAFIA 27

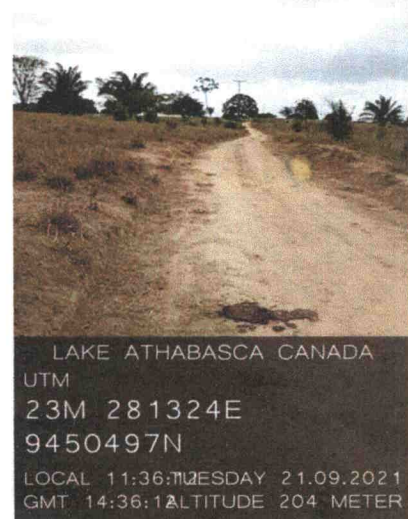

LAKE ATHABASCA CANADA
 UTM
 23M 281324E
 9450497N
 LOCAL 11:36:11 WEDNESDAY 21.09.2021
 GMT 14:36:11 ALTITUDE 204 METER

FOTOGRAFIA 28

 Rogério Rosa Lopes
 Engenheiro Civil
 CREA - RNP: 260715102.7

SECRETARIA MUNICIPAL
 DE PLANEJAMENTO



AÇAILÂNDIA
 GOVERNO MUNICIPAL

RELATÓRIO FOTOGRÁFICO

ASSUNTO: MELHORAMENTO DA ESTRADA VICINAL QUE DA ACESSO AO ASSENTAMENTO SANTA CLARA

MUNICÍPIO	LOCAL:	DATA
AÇAILÂNDIA -MA	ASSENTAMENTO SANTA CLARA	dez/21



LAKE ATHABASCA CANADA
 UTM
 23M 281337E
 9450485N
 LOCAL 11:35:28 WEDNESDAY 21.09.2021
 GMT 14:35:28 ALTITUDE 195 METER

FOTOGRAFIA 29



LAKE ATHABASCA CANADA
 UTM
 23M 281615E
 9450528N
 LOCAL 11:32:11 WEDNESDAY 21.09.2021
 GMT 14:32:11 ALTITUDE 187 METER

FOTOGRAFIA 30



LAKE ATHABASCA CANADA
 UTM
 23M 281628E
 9450557N
 LOCAL 11:28:30 WEDNESDAY 21.09.2021
 GMT 14:28:30 ALTITUDE 185 METER

FOTOGRAFIA 31



LAKE ATHABASCA CANADA
 UTM
 23M 281758E
 9450531N
 LOCAL 11:24:12 WEDNESDAY 21.09.2021
 GMT 14:24:12 ALTITUDE 199 METER

FOTOGRAFIA 32

Rogerio Rosa Lopes
 Engenheiro Civil
 CREA - RNP: 26071



Faint, illegible text at the top of the page, possibly a header or title.

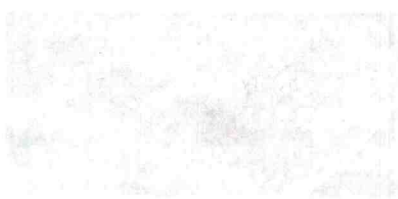
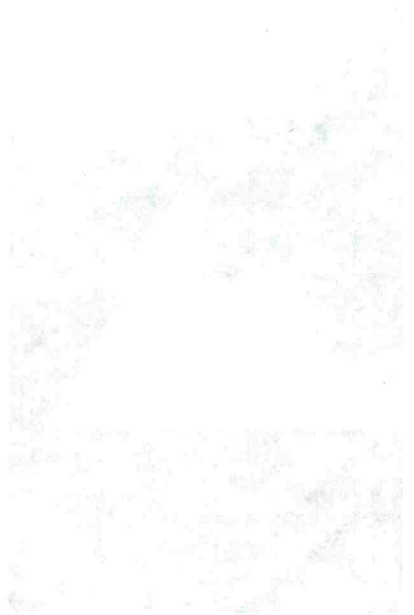
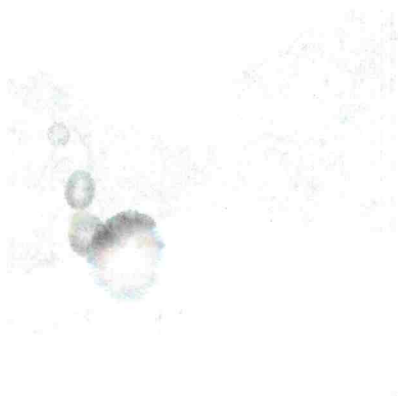
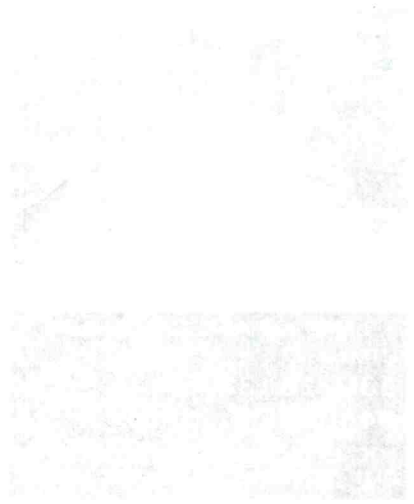
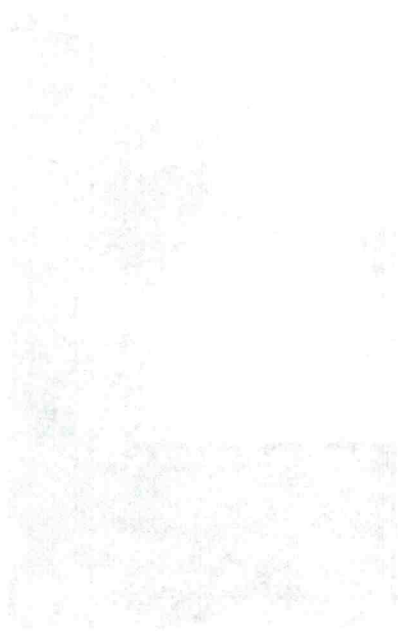



PREFEITURA MUNICIPAL DE AÇAILÂNDIA

Av. Santa Luzia, s/n - Parque das Nações

CNPJ: 07.000.268/0001-72

(99) 3538-5848 / 3538-5849 / 3538-5851

Folha ° 59
Proc ° 15839
Rubrica.....

DISPENSA DE LICENÇA AMBIENTAL - DLA

Processo Nº: 0164/2021

Licença Nº: 003/2022

VALIDADE: 11/01/2024

A SECRETARIA MUNICIPAL DE MEIO AMBIENTE – SEMMA do Município de Açailândia / MA, com amparo:

NA Resolução CONAMA 237/2007 e Na Lei Complementar nº 140 de 08/12/2011 e Nos Termos do “Termo de Habilitação” firmado com a *Secretaria Estadual de Meio Ambiente – SEMA* em 23 de novembro de 2020, e na Lei Municipal nº 223 de 28 de outubro de 2003, Alterada pela Lei Municipal nº 269 de 03 de maio de 2007 (Lei do Meio Ambiente), bem como nos termos da Portaria Municipal Nº 001/2016 que dispõe sobre Dispensa de Licenciamento Ambiental-DLA.

Após apresentação da documentação necessária e após vistoria “*in locu*”, expede-se a presente **DISPENSA DE LICENÇA AMBIENTAL**, requerida por meio do Processo nº 164/2021.

REQUERENTE: **PREFEITURA MUNICIPAL DE AÇAILÂNDIA**

CNPJ: **07.000.268/0001-72** INSC. ESTADUAL: **12.219.115-3**

ENDEREÇO: **Av. Santa Luzia S/N**

BAIRRO: **Parque das Nações – Açailândia - MA – CEP-65.950.000**

ATIVIDADE: **Melhoramento/recuperação de estradas vicinais**

ENDEREÇO DO EMPREENDIMENTO: **TRECHOS QUE COMPREENDEM: RECUPERAÇÃO DE ESTRADA VICINAL ASSENTAMENTO SANTA CLARA NO MUNICIPIO DE AÇAILÂNDIA/MA.**

CONDICIONANTES: **Constam no verso desta licença.**

Açailândia-MA, 11 de janeiro de 2022.

Jose Melgaço Chaves

Secretário Municipal de Meio Ambiente

Portaria – 0031/2021 – GAB

Obs: As condições serão estabelecidas nos anexos;

Esta licença restringe-se somente a operação da atividade;

O presente documento não desobriga o licenciamento de outras providencias junto a órgãos municipais, estaduais e/ou federais para a legalidade plena do estabelecimento.



Rua Raimundo Pimentel Filho 78 – Bairro: Vila Bom Jardim - Açailândia – MA CEP – 65930-000

Contato (99) 3538-6614 – Email: sec.meioambiente@ma.gov.br



DISPENSA DE LICENÇA AMBIENTAL - DLA

CONDICIONANTES:

Esta **DISPENSA DE LICENÇA** restringe-se somente a **Melhoramento/recuperação de estradas vicinais nos trechos que compreendem: A RECUPERAÇÃO DE ESTRADA VICINAL DE ACESSO AO ASSENTAMENTO SANTA CLARA NO MUNICÍPIO DE AÇAILÂNDIA/MA.**

- I. No município de Açailândia-MA;
- II. Toda a atividade decorrente do funcionamento da obra somente poderá ocorrer dentro da área delimitada pelo off-set deste, apresentado para licenciamento, ficando terminantemente proibida a disposição de quaisquer materiais fora desta;
- III. A SEMMA mediante decisão motivada poderá modificar as condicionantes e as medidas de controle e adequação, suspender ou cancelar a Licença expedida, quando ocorrer:
 - a. Violação ou inadequação, de quaisquer condicionantes ou normas legais (Resolução do Conselho Nacional do Meio Ambiente CONAMA 237 de 19 de dezembro de 1997, artigo 19 inciso I);
 - b. Omissão ou falsa descrição de informações relevantes que subsidiaram a expedição da licença (Resolução do Conselho Nacional do Meio Ambiente CONAMA 237 de 19 de dezembro de 1997, artigo 19 inciso I);
 - c. Superveniência de graves riscos ambientais e de saúde.
- IV. Publicar no edital de comunicação, no prazo de 30 (trinta) dias, da licença ora concedida em jornal de circulação local e no Diário Oficial da Justiça;
- V. Todo material superficial (solos orgânicos) deve ser devidamente retirado, armazenado em área de bota-espera, para ser utilizado nos processos de recuperação da área do canteiro;
 - I. O empreendedor deverá solicitar a Renovação da Dispensa da Licença Ambiental, com 120 (cento e vinte) dias antes do prazo de validade da referida Licença;
 - II. Garantir acesso aos técnicos desta secretaria sempre que necessário, a todas as áreas do empreendimento;
 - III. Apresentar à SEMMA toda documentação adicional, que possa vir a ser solicitada, dentro dos prazos determinados por esta;
 - IV. Qualquer alteração nas informações apresentadas deve ser comunicada antecipadamente a esta Secretaria;

Ciente do Empreendedor:

PREFEITURA MUNICIPAL DE AÇAILÂNDIA - PMA
Açailândia: 11/01/2022



Anotação de Responsabilidade Técnica - ART
Lei nº 6.496, de 7 de dezembro de 1977

CREA-MA

Folha nº 60
 Proc.º 1339
 Rubrica.....

Página 1/1

ART OBRA / SERVIÇO
Nº MA20210485178

Conselho Regional de Engenharia e Agronomia do Estado do Maranhão

INICIAL

1. Responsável Técnico

ROGERIO ROSA LOPES

Título profissional: **ENGENHEIRO CIVIL**

RNP: **2607151937**

Registro: **14010MA**

2. Dados do Contrato

Contratante: **PREFEITURA MUNICIPAL DE AÇAILÂNDIA - MA.**

CPF/CNPJ: **07.000.268/0001-72**

AVENIDA SANTA LUZIA

Nº: **S/N**

Complemento:

Bairro: **PARQUE DAS NAÇÕES**

Cidade: **AÇAILÂNDIA**

UF: **MA**

CEP: **65930000**

Contrato: **Não especificado**

Celebrado em: **14/12/2021**

Valor: **R\$ 1.000,00**

Tipo de contratante: **Pessoa Jurídica de Direito Público**

Ação Institucional: **Outros**

3. Dados da Obra/Serviço

RODOVIA BR 222

Nº: **S/N**

Complemento: **córrego novo**

Bairro: **CORREGO NOVO**

Cidade: **AÇAILÂNDIA**

UF: **MA**

CEP: **65930000**

Data de Início: **14/12/2021**

Previsão de término: **18/12/2021**

Coordenadas Geográficas: **04°46'20.52"S, 47°3'7.56"W**

Finalidade: **Outro**

Código: **Não Especificado**

Proprietário: **PREFEITURA MUNICIPAL DE AÇAILÂNDIA - MA.**

CPF/CNPJ: **07.000.268/0001-72**

4. Atividade Técnica

	Quantidade	Unidade
14 - Elaboração		
80 - Projeto > AGRIMENSURA > TERRAPLENAGEM > #36.10.5 - DE COMPACTAÇÃO - TERRAPLENAGEM	40.383.00	m³
80 - Projeto > OBRAS HIDRÁULICAS E RECURSOS HÍDRICOS > SISTEMAS DE DRENAGEM PARA OBRAS CIVIS > DE SISTEMAS DE DRENAGEM PARA OBRAS CIVIS > #5.3.1.2 - BUEIRO	1,00	un
35 - Elaboração de orçamento > AGRONOMIA, AGRÍCOLA, FLORESTAL, PESCA E AQUICULTURA > USO, MANEJO E CONSERVAÇÃO DE SOLOS > #39.29.2 - DE TERRAPLANAGEM PARA FINS RURAIS	1,00	un

Após a conclusão das atividades técnicas o profissional deve proceder a baixa desta ART

5. Observações

ART. DE PROJETO E ORÇAMENTO DE RECUPERAÇÃO DE ESTRADA VICINAL COM OBRA DE ARTE E REVESTIMENTO PRIMÁRIO COM EXTENÇÃO DE 32.913,00 METROS CONFORME PROJETO EM ANEXO, NESTE MUNICÍPIO- AÇAILÂNDIA-MA.

6. Declarações

- Cláusula Compromissória: Qualquer conflito ou litígio originado do presente contrato, bem como sua interpretação ou execução, será resolvido por arbitragem, de acordo com a Lei no. 9.307, de 23 de setembro de 1996, por meio do Centro de Mediação e Arbitragem - CMA vinculado ao Crea-MA, nos termos do respectivo regulamento de arbitragem que, expressamente, as partes declaram concordar.

- Declaro que estou cumprindo as regras de acessibilidade previstas nas normas técnicas da ABNT, na legislação específica e no decreto nº 5296/2004.

7. Entidade de Classe

SENGE - SIND. DOS ENGENHEIROS DO MA

8. Assinaturas

Declaro serem verdadeiras as informações acima

ROGERIO ROSA LOPES - CPF: 146.998.248-03

_____ de _____ de _____

Local _____ data _____

PREFEITURA MUNICIPAL DE AÇAILÂNDIA - MA. - CNPJ: 07.000.268/0001-72

9. Informações

* A ART é válida somente quando quitada, mediante apresentação do comprovante do pagamento ou conferência no site do Crea.

10. Valor

Valor da ART: **R\$ 88,78**

Registrada em: **20/12/2021**

Valor pago: **R\$ 88,78**

Nosso Número: **8303536636**

A autenticidade desta ART pode ser verificada em: <https://crea-ma.sitac.com.br/publico/>, com a chave: dx5A7
 Impresso em: 15/03/2022 às 08:52:09 por: . ip: 186.249.209.109

www.creama.org.br
 Tel: (98) 2106-8300

faleconosco@creama.org.br
 Fax: (98) 2106-8300

