



Estado do Maranhão
PREFEITURA MUNICIPAL DE AÇAILÂNDIA
CNPJ: 07.000.268/0001-72
Departamento de Compras

MAPA DE APURAÇÃO SONDAGEM E PERFURAÇÃO

ITEM	DESCRIÇÃO	UNIDADE	QUANT.	GEOTEC		FRANCO ENGENHARIA		BANCO DE PREÇOS		MÉDIA ARITMÉTICA	
				VALOR UNITÁRIO	VALOR UNITÁRIO	VALOR UNITÁRIO	VALOR UNITÁRIO	VALOR UNITÁRIO	VALOR UNITÁRIO	VALOR UNITÁRIO	VALOR UNITÁRIO
1	Mobilização e Desmobilização de pessoal e equipamentos (Av. Kennedy, S/N, Quadra 73 A – Residencial Tropical – Açailândia/MA.	VB	1,00	10.528,77	1.300,00	1.300,00	4.030,68	5.286,48	5.286,48	5.286,48	
2	Sondagem e Percussão	FURO	8,00	2.820,00	1.280,00	1.280,00	2.195,90	2.098,63	16.789,04	22.075,52	

VINTE E DOIS MIL E SETENTA E CINCO REAIS E CINQUENTA E DOIS CENTAVOS

FRANCO ENGENHARIA - MENOR VALOR : R\$: 11.540,00

AÇAILÂNDIA - MA, 29 DE MARÇO DE 2022.

Deividia Reis Santos

PMA-MA / CCL
EM BRANCO



Município de Açailândia - MA Poder Executivo
 Secretaria de Economia e Finanças
 Gerência de Compras Governamentais
 Pesquisa e Registro de Preços

CNPJ: 07.000.268/0001-72 Responsável: José Alberto Rodrigues Freitas
 Telefone: (99) 99136-2541 Departamento: Pesquisa de Preços

Relatório de Cotação: SERVIÇOS DE SONDAGEM

Pesquisa realizada entre 29/03/2022 09:55:27 e 29/03/2022 10:04:35

Relatório gerado no dia 29/03/2022 10:06:11 (IP: 138.36.22.156)

Em conformidade com a Instrução Normativa N° 65 de 07 de Julho de 2021.

Método Matemático Aplicado: Média Aritmética dos preços obtidos - Preço calculado com base na média aritmética de todos os preços selecionados pelo usuário para aquele determinado Item.

Conforme Instrução Normativa N° 65 de 07 de Julho de 2021, no Artigo 3º: "A pesquisa de preços será materializada em documento que conterá: INC V-Método matemático aplicado para a definição do valor estimado."

Item 1: Mobilização e Desmobilização

PREÇOS / PROPOSTAS	QUANTIDADE	PREÇO ESTIMADO	PERCENTUAL	PREÇO ESTIMADO CALCULADO	TOTAL	
1 / 2	1	R\$ 4.030,68 (un)	-	R\$ 4.030,68	R\$ 4.030,68	
Preço Compras Governamentais	Órgão Público			Identificação	Data Licitação	Preço
1	MINISTÉRIO DA DEFESA Comando do Exército Comando Militar do Sul 1º Batalhão Ferroviário			NºPregão:322021 UASG:160447	29/12/2021	R\$ 4.030,68
Valor Unitário						R\$ 4.030,68
				Mediana dos Preços Obtidos: R\$ 4.030,68	Média dos Preços Obtidos: R\$ 4.030,68	

Item 2: Sondagem e Percussão

PREÇOS / PROPOSTAS	QUANTIDADE	PREÇO ESTIMADO	PERCENTUAL	PREÇO ESTIMADO CALCULADO	TOTAL	
1 / 9	8	R\$ 2.195,90 (un)	-	R\$ 2.195,90	R\$ 17.567,20	
Preço Compras Governamentais	Órgão Público			Identificação	Data Licitação	Preço
1	PREFEITURA MUNICIPAL DE TANGARÁ DA SERRA			NºPregão:152021 UASG:989185	22/04/2021	R\$ 2.195,90
Valor Unitário						R\$ 2.195,90
				Mediana dos Preços Obtidos: R\$ 2.195,90	Média dos Preços Obtidos: R\$ 2.195,90	

Valor Global: R\$ 21.597,88



Valor do item em relação ao total

- 1) Mobilização e...
- 2) Sondagem e...

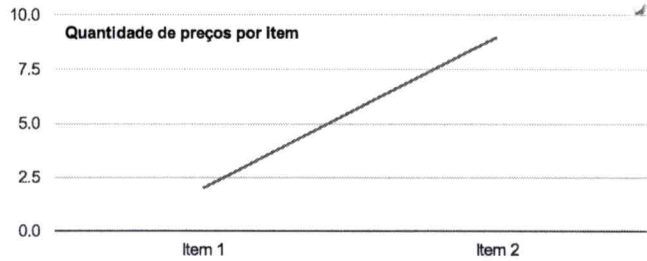
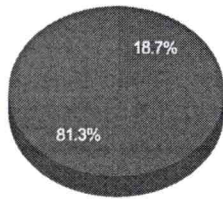

Detalhamento dos Itens

Item 1: Mobilização e Desmobilização

Preço Estimado: R\$ 4.030,68 (un) Percentual: - Preço Estimado Calculado: R\$ 4.030,68 Média dos Preços Obtidos: R\$ 4.030,68

Quantidade	Descrição	Observação
1 Unidade	Mobilização e Desmobilização de pessoal e equipamentos (Av. Kennedy S/N, Quadra 73 A - Residencial Tropical - Açailândia/MA)	

Preço (Compras Governamentais) 1: Média das Propostas Finais

R\$ 4.030,68

Inc. I Art. 5º da IN 65 de 07 de Julho de 2021

Órgão: MINISTÉRIO DA DEFESA
Comando do Exército
Comando Militar do Sul
1º Batalhão Ferroviário

Data: 29/12/2021 09:00

Modalidade: Pregão Eletrônico

SRP: NÃO

Identificação: NºPregão:322021 / UASG:160447

Lote/Item: 3/20

Ata: [Link Ata](#)

Objeto: Contratação de Empresa(s) para a execução dos Serviços Complementares da Operação Guaíba localizadas na Obra de Duplicação da BR-116 no subtrecho Guaíba/RS – Pelotas/RS do km 300 + 540 ao km 351 + 345..

Fonte: www.comprasgovernamentais.gov.br

Descrição: Serviço Engenharia - Mobilização e Desmobilização Terceirizada

Quantidade: 4

Unidade: UNIDADE

UF: SC

CNPJ	Razão Social do Fornecedor	Valor da Proposta Final
00.221.068/0001-09	SR TRADE INDUSTRIA E COMERCIO LTDA	R\$ 4.000,00
* VENCEDOR *		
19.368.227/0001-12	RGS ENGENHARIA S.A.	R\$ 4.061,37

Item 2: Sondagem e Percussão

Preço Estimado: R\$ 2.195,90 (un) Percentual: - Preço Estimado Calculado: R\$ 2.195,90 Média dos Preços Obtidos: R\$ 2.195,90

Quantidade	Descrição	Observação
8 Unidades	Sondagem e Percussão	

Preço (Compras Governamentais) 1: Média das Propostas Finais

R\$ 2.195,90

Inc. I Art. 5º da IN 65 de 07 de Julho de 2021

Órgão: PREFEITURA MUNICIPAL DE TANGARÁ DA SERRA

Data: 22/04/2021 09:00

Objeto: Contratação de empresa especializada na prestação de serviços de execução de sondagem de solo tipo spt, para atender necessidades da secretaria municipal de educação.

Modalidade: Pregão Eletrônico

SRP: SIM

Identificação: NºPregão:152021 / UASG:989185

Lote/Item: /1



Descrição: Obras Civis de Fundações Diretas - EXECUÇÃO DE FUROS DE SONDAGEM TIPO SPT EM LOTES URBANOS DO MUNICÍPIO DE TANGARÁ DA SERRA-MT, INCLUINDO MOBILIZAÇÃO E DESMOBILIZAÇÃO DE EQUIPE, HOSPEDAGEM, ALIMENTAÇÃO E DEMAIS DESPESAS INCLUSAS PARA A REALIZAÇÃO DO SERVIÇO

CatSer: 1449 - Obras civis de fundações diretas

Ata: [Link Ata](#)

Adjudicação: 29/04/2021 09:39

Homologação: 29/04/2021 10:33

Fonte: www.comprasgovernamentais.gov.br

Quantidade: 114

Unidade: Unidade

UF: MT

CNPJ	Razão Social do Fornecedor	Valor da Proposta Final
32.021.223/0001-21 * VENCEDOR *	MZ CONSTRUCAO E ADMINISTRACAO DE OBRA LTDA	R\$ 1.500,00
39.905.053/0001-97	NACIONAL SONDAGENS LTDA	R\$ 1.950,00
34.927.925/0001-02	GOLDEN TECNOLOGIA EM CONSTRUCAO LTDA	R\$ 2.043,00
15.861.644/0001-41	ITAPITA ENGENHARIA EIRELI	R\$ 2.149,16
21.772.664/0001-49	MARGUIA ENGENHARIA LTDA	R\$ 2.159,90
06.200.718/0001-08	FUTURA ARQUITETOS ASSOCIADOS EIRELI	R\$ 2.359,00
32.624.787/0001-59	ENGMAX ENGENHARIA E CONSULTORIA LTDA	R\$ 2.499,00
05.305.434/0001-13	TAC ENGENHARIA LTDA	R\$ 2.536,00
31.961.331/0001-11	PLANETALL SOLUCOES AMBIENTAIS EIRELI	R\$ 2.567,00

José Alberto R. Freitas

Assinatura

José Alberto Rodrigues Freitas 29/03/2022



Relatório gerado no dia 29/03/2022 10:06:11 (IP: 138.36.22.156)

Código Validação: wa7ScuTbeOJm%2fBD300eDghVambNKgfmU6Gs4t4qsFSzPfitm45leBRwCZg8Mk%2bXT7NiQnnrnKwg%3d

<http://www.bancodeprecos.com.br/CertificadoAutenticidade?>

token=wa7ScuTbeOJm%252fBD300eDghVambNKgfmU6Gs4t4qsFSzPfitm45leBRwCZg8Mk%252bXT7NiQnnrnKwg%253d

PMA MA / CCL
1938 ANCO

Ao
 DEPARTAMENTO DE COMPRAS
 PREFEITURA MUNICIPAL DE AÇAILÂNDIA
 Av. Santa Luzia, s/nº, Parque das Nações
 CEP 65.930-000, Açailândia-MA

COTAÇÃO DE PREÇOS PRATICADOS

Em resposta a solicitação desse setor, encaminhamos nossa COTAÇÃO DE PREÇOS para o(s) item(s) abaixo relacionado(s), assumindo inteira responsabilidade por quaisquer erros ou omissões que venham a ser verificados na preparação desta planilha.

ITEM	DESCRIÇÃO	UND	QTD	VL. UNIT	VL.TOTAL
1	Mobilização e Desmobilização de pessoal e equipamentos (Av. Kennedy, S/N, Quadra 73 A – Residencial Tropical – Açailândia/MA.	VB	01	10.528,77	10.528,77
2	Sondagem e Percussão	Furo	08	2.820,00	22.560,00
TOTAL					33.088,77

Declaramos que os preços unitários e totais dos itens foram cotados em moeda nacional corrente (Real – R\$), já incluídos todos os tributos (impostos e taxas), encargos fiscais, trabalhistas, comerciais e quaisquer outras despesas incidentes sobre os mesmos. O prazo de validade desta pesquisa é de 60 (sessenta), dias corridos, contados da data de assinatura.

Campo Grande / MS, 29 de março de 2022.



GILVANE ALVES DE SOUZA
 935.427.121-91
 DIRETOR

21.849.022/0001-09
 GEOTEC CONSULTORIA TOPOGRAFIA
 PROJETOS E OBRAS EIRELI
 RUA DOS MARISCOS, 199
 COPHAVILA II - CEP: 79097-180
 CAMPO GRANDE - MS

PVIA-MA / CCL
EM BRANCO

Cotação Sondagem

049

cotacao@acailandia.ma.gov.br

28 de Março de 2022 14:12

Para: edgard.rocha.ptc@mail.com, edgard.rocha@rochafundacoes.com.br

Ao
Setor Comercial/Gerencial e/ou Licitação,

Senhor(a) Responsável,

Solicitamos a gentileza desta empresa para informar a este departamento, os preços praticados para fornecimento dos produtos e/ou serviços constantes no Ofício e Termo de Referência em anexo.

Favor atender esta solicitação, se possível no prazo de até 05(cinco) dias úteis.

Agradecendo a atenção, renovamos nossos protestos de respeito e consideração.

Atenciosamente,

Prefeitura Municipal de Açailândia-MA
Secretaria Municipal de Economia e Finanças
Departamento de Compras
Lucília Reis Santos
Gerente de Compras Governamentais

Visite nossa home page:www.acailandia.ma.gov.br

PMA-MA / CCL
EM BRANCO

050

E

Re: Sondagem e Perfuração

"Gil Souza" <gil.souza@geotecconsultoria.com.br>

29 de Março de 2022 08:47

Para: cotacao@acailandia.ma.gov.br

Cc: "SAC Grupo Geotec" <sac@geotecconsultoria.com.br>

Bom dia!!!

Estimado(a), apresento com muita consideração a cotação referente ao ofício de nº30 e também nosso portfólio de serviços.

Att. Gil Souza

Diretor Técnico e Comercial 67 3373 1225 | 9 9222 3116
www.geotecconsultoria.com.br



Em qua., 23 de mar. de 2022 às 10:57, SAC Grupo Geotec <sac@geotecconsultoria.com.br> escreveu:

----- Forwarded message -----

De: cotacao@acailandia.ma.gov.br <cotacao@acailandia.ma.gov.br>

Date: qua., 23 de mar. de 2022 às 08:12

Subject: Sondagem e Perfuração

To: <sac@geotecconsultoria.com.br>, <tera.ltda@oi.com.br>, <licitacao@umpraumarquitetura.com>, <meucnpj@contabilizei.com.br>, <contmattos@terra.com.br>, <comercial02@francoengenharia.com.br>

Ao
Setor Comercial/Gerencial e/ou Licitação,

Senhor(a) Responsável,

Solicitamos a gentileza desta empresa para informar a este departamento, os preços praticados para fornecimento dos produtos e/ou serviços constantes no Ofício e Termo de Referência em anexo.

Favor atender esta solicitação, se possível no prazo de até 05(cinco) dias úteis.

Agradecendo a atenção, renovamos nossos protestos de respeito e consideração.

Atenciosamente,

Prefeitura Municipal de Açailândia-MA
Secretaria Municipal de Economia e Finanças
Departamento de Compras
Lucília Reis Santos
Gerente de Compras Governamentais

Visite nossa home page:www.acailandia.ma.gov.br

--

SAC

Serv. Atendimento ao Cliente 67 3373 1225 | 9 9668 3580 | 9 9151 4911
www.geotecconsultoria.com.br

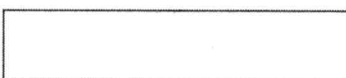

te



ORÇAMENTO 1330

REFERÊNCIA: MUNICIPIO DE ACAILANDIA - SOND - AÇAILÂNDIA - MA - 1330

CONSTRUTESTE - CONSTRUÇÃO TESTES E CONSULTORIA LTDA - 36.582.363/0001-20
 RUA ONZE, 1600 QUADRA 204 - LOTE 08PARQUE BURITI - IMPERATRIZ - MA CEP: 65.916-390
 Fone: (99) 99136-6585 E-mail: comercial02@francoengenharia.com.br Site: www.francoengenharia.com.br

DADOS DO CLIENTE

VENDEDOR: Paulo Bomfim DATA: 28/03/2022

RAZÃO SOCIAL: MUNICIPIO DE ACAILANDIA

CNPJ: 07.000.268/0001-72

TELEFONE:

ENDEREÇO: AV SANTA LUZIA

BAIRRO: PARQUE DAS NACOES

CEP: 65.930-000

CIDADE: ACAILANDIA

NOME FANTASIA: PREFEITURA MUNICIPAL DE ACAILANDIA

INSC. ESTADUAL:

EMAIL:

NUMERO: S/N

COMPLEMENTO:

UF: MA

DADOS DO ORÇAMENTO

DESCRIÇÃO	QTDE.	UN.	NCM	V. UNIT.	V. TOTAL
1. MOBILIZAÇÃO / DESMOBILIZAÇÃO DE PESSOAL E EQUIPAMENTOS	1,00	VB		R\$ 1.300,00	R\$ 1.300,00
2. SONDAGEM A PERCUSSÃO Limitado a 13 metros.	8,00	FURO		R\$ 1.280,00	R\$ 10.240,00
3. SONDAGEM A PERCUSSÃO - METRO EXCEDENTE Excedente a 13 metros.	0,00	M		R\$ 98,50	R\$ 0,00

DADOS DE PAGAMENTO

TOTAL DE QUANTIDADES	9,00	NÚMERO TOTAL DE ITENS	3 produto(s)
VALOR TOTAL DOS PRODUTOS	R\$ 11.540,00		
VALOR TOTAL DO PEDIDO	R\$ 11.540,00		

OBSERVAÇÕES

DADOS DO SERVIÇO:

CIDADE: AÇAILÂNDIA - MA

LOCAL: AVENIDO KENNEDY S/N QUADRA 73A RESIDENCIAL TROPICAL - PLANCHA 01

Contato: José Alves - 98 8112-8874

ESPECIFICAÇÕES

- A) O prazo para execução dos serviços será de 09 (nove) dias úteis;
 B) Os relatórios serão entregues em até 04 (quatro) dias úteis do término dos serviços em campo;
 C) O pagamento será com adiantamento de 60% no aceite da proposta e o restante na finalização dos serviços em campo antes do envio dos relatórios.
 D) Os serviços serão iniciados conforme disponibilidade de equipamentos e confirmação do sinal financeiro;
 E) A proposta é válida por 15 (quinze) dias;
 F) Não faz parte desta proposta todo serviço ou fornecimento que não esteja claramente explicitado, como sendo de responsabilidade da Construteste;
 G) Esta proposta não contempla perfuração em rocha, seixo, matacão ou em material com dureza igual ou superior.

DADOS BANCÁRIOS:

Titular: CONSTRUTESTE- Construção Testes e consultoria Ltda

CNPJ: 36.582.363/0001-20

Caixa Econômica:

Ag 3645; C/c 0911-3 Op 003

A CARGO DO CONTRATANTE:

- Acesso liberado;
- Vigilância para o equipamento e seus implementos;
- Planta de Locação dos pontos de sondagem e indicação dos mesmos in loco;
- Coordenadas dos furos de sondagem;
- Acesso limpo, remoção de obstáculos ou interferências que possam provocar impedimentos durante os serviços;
- Todas as licenças necessárias para a execução dos serviços;
- Ponto de água para lavagem do furo;
- Tenda abrigo e instalações conforme NR 18.
- Será cobrado R\$ 500,00/dia parado por motivos alheios a Contratada.

Aceite em ___/___/___

MUNICIPIO DE ACAILANDIA

CONSTRUTESTE - CONSTRUÇÃO TESTES E CONSULTORIA LTDA

Testemunhas:

Nome:
CPF:

Nome:
CPF:

Te

PROPOSTA COMERCIAL - SONDA GEM - FRANCO ENGENHARIA

comercial02@francoengenharia.com.br

28 de Março de 2022 11:16

Para: cotacao@acailandia.ma.gov.br

Cc: sac@geotecconsultoria.com.br, tera.ltda@oi.com.br, licitacao@umpraumarquitetura.com, meucnpj@contabilizei.com.br, contmattos@terra.com.br, ronildo@francoengenharia.com.br

Bom dia,

Segue em anexo proposta comercial para serviço de sondagem a percussão.

Atenciosamente,

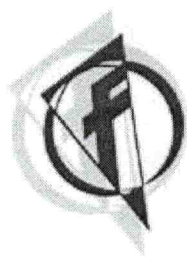

Evilene Gomes

Técnico / Comercial

(99) 3524-3833 / 99143-5514
comercial@francoengenharia.com.br
www.francoengenharia.com.br

Respeito às pessoas e ao meio ambiente.

De: cotacao@acailandia.ma.gov.br <cotacao@acailandia.ma.gov.br>

Enviada em: quarta-feira, 23 de março de 2022 09:13

Para: sac@geotecconsultoria.com.br; tera.ltda@oi.com.br; licitacao@umpraumarquitetura.com; meucnpj@contabilizei.com.br; contmattos@terra.com.br; comercial02@francoengenharia.com.br

Assunto: Sondagem e Perfuração

Ao

Setor Comercial/Gerencial e/ou Licitação,

Senhor(a) Responsável,

Solicitamos a gentileza desta empresa para informar a este departamento, os preços praticados para fornecimento dos produtos e/ou serviços constantes no Ofício e Termo de Referência em anexo.

Favor atender esta solicitação, se possível no prazo de até 05(cinco) dias úteis.

Agradecendo a atenção, renovamos nossos protestos de respeito e consideração.

Atenciosamente,

Prefeitura Municipal de Açailândia-MA
Secretaria Municipal de Economia e Finanças
Departamento de Compras
Lucília Reis Santos
Gerente de Compras Governamentais

Visite nossa home page:www.acailandia.ma.gov.br

PMA-MA / CCI
IN BIANCO

Fwd: Sondagem e Perfuração

E

cotacao@acailandia.ma.gov.br

25 de Março de 2022 08:49

Para: comercial@francoengenharia.com.br

----- Mensagem Encaminhada -----

De: cotacao@acailandia.ma.gov.brPara: sac@geotecconsultoria.com.br, tera.ltda@oi.com.br, licitacao@umpraumarquitetura.com,
meucnpj@contabilizei.com.br, contmattos@terra.com.br, comercial02@francoengenharia.com.br

Recebida: 23 de Março de 2022 09:12

Assunto: Sondagem e Perfuração

Ao

Setor Comercial/Gerencial e/ou Licitação,

Senhor(a) Responsável,

Solicitamos a gentileza desta empresa para informar a este departamento, os preços praticados para fornecimento dos produtos e/ou serviços constantes no Ofício e Termo de Referência em anexo.

Favor atender esta solicitação, se possível no prazo de até 05(cinco) dias úteis.

Agradecendo a atenção, renovamos nossos protestos de respeito e consideração.

Atenciosamente,

Prefeitura Municipal de Açailândia-MA
Secretaria Municipal de Economia e Finanças
Departamento de Compras
Lucília Reis Santos
Gerente de Compras Governamentais

Visite nossa home page:www.acailandia.ma.gov.br

Ao

Setor Comercial/Gerencial e/ou Licitação,

Senhor(a) Responsável,

Solicitamos a gentileza desta empresa para informar a este departamento, os preços praticados para fornecimento dos produtos e/ou serviços constantes no Ofício e Termo de Referência em anexo.

Favor atender esta solicitação, se possível no prazo de até 05(cinco) dias úteis.

Agradecendo a atenção, renovamos nossos protestos de respeito e consideração.

Atenciosamente,

Prefeitura Municipal de Açailândia-MA
Secretaria Municipal de Economia e Finanças
Departamento de Compras
Lucília Reis Santos
Gerente de Compras Governamentais

Visite nossa home page:www.acailandia.ma.gov.br

PMA-MA / CCI
BRANCO

**ORÇAMENTO 1373**

REFERÊNCIA: MUNICIPIO DE AÇAILÂNDIA - SONDAAGEM

CONSTRUTESTE - CONSTRUÇÃO TESTES E CONSULTORIA LTDA - 36.582.363/0001-20
 RUA ONZE, 1600 QUADRA 204 - LOTE 08PARQUE BURITI - IMPERATRIZ - MA CEP: 65.916-390
 Fone: (99) 99136-6585 E-mail: comercial02@francoengenharia.com.br Site: www.francoengenharia.com.br

DADOS DO CLIENTE

VENDEDOR: Evilene Gomes DATA: 23/03/2022

RAZÃO SOCIAL: MUNICIPIO DE ACAILANDIA
CNPJ: 07.000.268/0001-72
TELEFONE:
ENDEREÇO: AV SANTA LUZIA
BAIRRO: PARQUE DAS NACOES
CEP: 65.930-000
CIDADE: ACAILANDIA

NOME FANTASIA: PREFEITURA MUNICIPAL DE ACAILANDIA
INSC. ESTADUAL:
EMAIL:
NUMERO: S/N
COMPLEMENTO:
UF: MA

DADOS DO ORÇAMENTO

DESCRIÇÃO	QTDE.	UN.	NCM	V. UNIT.	V. TOTAL
1. MOBILIZAÇÃO / DESMOBILIZAÇÃO DE PESSOAL E EQUIPAMENTOS	1,00	VB		R\$ 2.800,00	R\$ 2.800,00
2. SONDAAGEM A PERCUSSÃO	8,00	FURO		R\$ 1.450,00	R\$ 11.600,00
3. LOCAÇÃO DE PONTOS DE SONDAAGEM	1,00	VB		R\$ 800,00	R\$ 800,00

DADOS DE PAGAMENTO

TOTAL DE QUANTIDADES	10,00	NÚMERO TOTAL DE ITENS	3 produto(s)
VALOR TOTAL DOS PRODUTOS	R\$ 15.200,00		
VALOR TOTAL DO PEDIDO	R\$ 15.200,00		

OBSERVAÇÕES

DADOS DO SERVIÇO;
 CIDADE: AÇAILÂNDIA-MA

ESPECIFICAÇÕES

- A) O prazo para execução dos serviços será de 12 (doze) dias úteis;
 B) Os relatórios serão entregues em até 04 (quatro) dias úteis do término dos serviços em campo;
 C) O pagamento será de 60% no aceite da proposta e o restante na conclusão dos serviços em campo com NF para 05 (cinco) dias;
 D) Os serviços serão iniciados conforme disponibilidade de equipamentos e confirmação do sinal financeiro;
 E) A proposta é válida por 15 (quinze) dias;
 F) Não faz parte desta proposta todo serviço ou fornecimento que não esteja claramente explicitado, como sendo de responsabilidade da Construteste;
 G) Esta proposta não contempla perfuração em rocha, seixo, matacão ou em material com dureza igual ou superior.

DADOS BANCÁRIOS:

Titular: CONSTRUTESTE- Construção Testes e consultoria Ltda
 CNPJ: 36.582.363/0001-20
 Caixa Econômica:
 Ag 3645; C/c 0911-3 Op 003
 Bradesco:
 Ag 0460; C/c 27221 Op 003

A CARGO DO CONTRATADA:

- Mobilização e desmobilização da equipe;
- Alojamento e alimentação;
- Execução dos serviços de sondagem;
- Locação dos pontos de sondagem;
- Encargos sociais sobre a mão de obra empregada;

A CARGO DO CONTRATANTE:

- Acesso liberado;
- Coordenadas dos pontos;
- Projeto do empreendimento;
- Será cobrado R\$ 500,00/dia parado por motivos alheios a Contratada.

Aceite em ____/____/____

MUNICIPIO DE AÇAILÂNDIA

CONSTRUTESTE - CONSTRUÇÃO TESTES E CONSULTORIA LTDA

Te

Testemunhas:

Nome:
CPF:

Nome:
CPF:

PMA-MA / CC
EM BRANCO