

SOLICITAÇÃO DE PESQUISA DE PREÇO

A Excelentíssima Senhora,
Daniela Abreu Carvalho
Dir. do Dep. de Material e Patrimônio.

Açailândia – MA, 19 de março de 2019.

Encaminhamos a este departamento para que seja realizada a pesquisa de preços tendo por objeto a Contratação de pessoa(s) jurídica(s) para prestação dos serviços de Manutenção Preventiva, Corretiva e Recarga de tonner, com fornecimento e reposição de peças originais do fabricante ou compatíveis do equipamento, nas impressoras pertencentes ao Instituto de Previdência Social dos Servidores do Município de Açailândia – IPSEMA.

Em anexo enviamos as especificações dos produtos.

Atenciosamente,



Josane Maria Sousa Araújo
Presidente do IPSEMA
Portaria nº 020/2017 - GAB



IPSEMA

Instituto de Previdência Social dos Servidores do Município de Açailândia

CNPJ: 11.569.190/0001-89

Folha nº 10
Proc. nº 1.821/19
Rubrica.....

OFICIO Nº166/2019

AO SETOR COMERCIAL/GERENCIAL E/OU LICITAÇÃO

EMPRESA: N.A.B. COMERCIO EIRELI

ENDEREÇO: RUA ANITA GARIBALDI Nº 48 - CENTRO

CEP:65.930-000

CIDADE:AÇAILANDIA-MA

E-MAIL: jaimebritoborges@hotmail.com

CNPJ: 17.581.476/0001-66

TEL: (99) 35381001

ASSUNTO: Solicitação de cotação de preços visando a Contratação de pessoa(s) jurídica(s) para prestação dos serviços de Manutenção Preventiva, Corretiva e Recarga de tonner, com fornecimento e reposição de peças originais do fabricante ou compatíveis do equipamento, nas impressoras pertencentes ao instituto de Previdência Social dos Servidores do Município de Açailândia – IPSEMA.

Senhor(a) responsável,

Pelo presente, solicitamos a gentileza dessa conceituada empresa em informar a este Departamento de Compras, os valores praticados para fornecimento dos produtos em anexo, destinados a atender a demanda operacional desta administração pública.

Informamos que a planilha orçamentária, ora denominada COTAÇÃO DE PREÇOS PRATICADOS, deverá ser elaborada por vossa senhoria e impressa em papel timbrado, contendo dados mínimos indispensáveis para a identificação da empresa (Nome empresarial, número do CNPJ e endereço completo), e deverá estar assinada ou rubricada por representante legal, conforme MODELO SUGERIDO em anexo.

A planilha orçamentária deverá ser encaminhada em até 05 (cinco) dias úteis, a contar do recebimento deste, na Divisão de Compras deste Instituto de Previdência Social dos Servidores do Município de Açailândia - IPSEMA, com sede à Rua Maranhão nº 1.708, bairro GETAT, CEP 65.930-000, Açailândia, Maranhão, em dias úteis, no horário das 08:00h (oito horas) às 14:00h (quatorze horas), ou enviada pelo e-mail: ipsema2010@hotmail.com.

As informações prestadas por essa empresa serão utilizadas para elaboração de planilha de preços praticados em mercado, a qual será resultante da média aritmética dos preços unitários por item, entre todas as pesquisas realizadas.

Endereço: Rua Maranhão nº 1.708-GETAT-Açailândia-MA-CEP: 65.930-000

Telefone (99) 3592-6005

Email:ipsema2010@hotmail.com

CNPJ: 11.569.190/0001-89

Certo de contarmos com o pronto atendimento a esta solicitação, reiteramos nossos mais sinceros votos de consideração.

Açailândia-MA, em 22 de março de 2019.

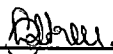

Daniela Abreu Carvalho
Diretora do Dep. de Material e Patrimônio

RECEBIMENTO DE OFÍCIO

Recebido em: 22 de março de 2019 às 09:30hs.

Nome completo: Jaime Brito Borges.

Observação: Para fins de comprovação do recebimento deste ofício, fica dispensado de assinatura/rubrica, o documento que for enviado através do e-mail institucional deste departamento (ipsema2010@hotmail.com.).

À
Diretoria do Dptº de Patrimônio e Material
Instituto de Previdência Social dos Servidores do Município de Açailândia – IPSEMA.
Rua Goiás nº 1888, Bairro GETAT
CEP: 65930-000 – Açailândia -MA.

COTAÇÃO DE PREÇOS PRATICADOS

Em resposta a solicitação desse setor, encaminhamos nossa COTAÇÃO DE PREÇOS para o(s) item(s) abaixo relacionado(s), assumindo inteira responsabilidade por quaisquer erros ou omissões que venham a ser verificados na preparação desta planilha.

EMPRESA: N. A. B COMERCIO EIRELI

CNPJ: 17.581.476/0001-66

ENDEREÇO: RUA ANITA GARIBALDI Nº48

CIDADE: AÇAILÂNDIA-MA

E-MAIL: jaimebritoborges@hotmail.com

TEL: (99) 3538-1001 (99) 99192-0517

ITEM	ESPECIFICAÇÃO	UNID.	QUANT.	PREÇO UNITARIO	PREÇO TOTAL
1	MANUTENÇÃO PREVENTIVA DE MICROCOMPUTADORES. LIMPEZA E CONSERVAÇÃO DOS EQUIPAMENTOS, INTERNO E EXTERNO, COM IMPLANTAÇÃO DE SISTEMA OPERACIONAL DE HARDWARE E SOFTWARE.	UNID	05	199,00	995,00
2	MANUTENÇÃO PREVENTIVA DE NOTEBOOKS, LIMPEZA E CONSERVAÇÃO DOS EQUIPAMENTOS, INTERNO E EXTERNO, COM IMPLANTAÇÃO DE SISTEMA OPERACIONAL DE HARDWARE E SOFTWARE.	UNID	03	166,00	498,00
3	RECARGA PARA IMPRESSORAS JATO DE TINTAS EPSON, ECO TANK L-200, L210, L355, L356, L396, L3150, L575, L800.	UNID	40	41,00	1.640,00
4	RECARGA DE TONER PARA IMPRESSORA MULTIFUNCIONAL LASER JET HP-1132	UNID	10	69,00	690,00
5	RECARGA DE TONER PARA IMPRESSORA MULTIFUNCIONAL LASER JET SAMSUNG M-3375FD	UNID	05	272,00	1.360,00
6	RECARGA DE TONER PARA	UNID	08	139,00	1.112,00

	IMPRESSORA MULTIFUNCIONAL LASER JET DCP-8085DN				
7	MANUTENÇÃO PREVENTIVA DO ESTABILIZADORES 500VA BIV. 115/220V. LIMPEZA GERAL INTERNA E EXTERNA COM MEDIÇÕES DE TENSÃO, ENTRADA E SAIDA, CORRENTE DE FREQUÊNCIA E MEDIÇÕES DOS NIVEIS DE TENSÃO ELETRICA, SERVIÇOS DE SOLDA FRIA TROCA DE RELÉ, TROCA DA CHAVE LIGA/DESLIGA, REPARO DE PLACA, SERVIÇO DE TRILHA E TROCA DE IODO.	UNID	05	199,00	995,00
8	MANUTENÇÃO PREVENTIVA DO ESTABILIZADORES 300VA BIV. 115/220V. LIMPEZA GERAL INTERNA E EXTERNA COM MEDIÇÕES DE TENSÃO, ENTRADA E SAIDA, CORRENTE DE FREQUÊNCIA E MEDIÇÕES DOS NIVEIS DE TENSÃO ELETRICA, SERVIÇOS DE SOLDA FRIA TROCA DE RELÉ, TROCA DA CHAVE LIGA/DESLIGA, REPARO DE PLACA, SERVIÇO DE TRILHA E TROCA DE IODO.	UNID	05	97,00	485,00
9	MANUTENÇÃO PARA IMPRESSORA BROTHER DCP-8085DN, CONserto DO SISTEMA DE TRACIONAMENTO DO PAPEL , TROCA DO SENSOR DE RECONHECIMENTO DO PAPEL, REVISÃO GERAL, LIMPEZA E LUBRIFICAÇÃO	UNID	03	586,00	1.758,00
10	MANUTENÇÃO PARA IMPRESSORA LASER BROTHER HL-1212. TROCA DO KIT E REVISÃO, TROCA DO FUSOR LASER, TROCA DO CILINDRO E LUBRIFICAÇÃO, TROCA DA CORREIA DE TRANSFERÊNCIA, TROCA DA PELICULA, RESET, TROCA DA UNIDADE LASER.	UNID	03	795,00	2.385,00
11	MANUTENÇÃO PARA IMPRESSORA SAMSUNG M-3375FD. TROCA DO KIT E REVISÃO, TROCA DO FUSOR	UNID	03	866,00	2.598,00

Folha nº 19
 Proc. nº 180719
 Rubrica:

	LASER, TROCA DO CILINDRO E LUBRIFICAÇÃO, TROCA DA CORREIA DE TRANSFERÊNCIA, TROCA DA PELICULA, RESET, TROCA DA UNIDADE LASER.				Folha nº..... Proc. nº..... Rubrica.....	20 18/01/19 <i>[Signature]</i>
12	MANUTENÇÃO PARA SCANNER EPSON WORK ES-400	UNID	02	402,00	804,00	
13	CONFIGURAÇÃO DE REDE WIRELESS E INSTALAÇÃO DE REDE CABEADA PARA CABO LAN RJ/45.	UNID	05	185,00	925,00	
14	MANUTENÇÃO PARA IMPRESSORA EPSON L200, L210, L355, L356, L5130.ECO THANK. LIMPEZA DA CABEÇA DE IMPRESSÃO, TROCA DA MANGUEIRA DO TANQUE DE TINTA, RESET, TROCA DA CORREIA DE TRANSFERÊNCIA, TROCA DO SENSOR DE PAPEL, REVISÃO GERAL.	UNID	03	352,00	1.056,00	
15	MANUTENÇÃO PREVENTIVA PARA MONITORES DE 15, 18.5, 19, 20, 21, 22, 23. POLEGADAS CORRENTE DE FREQUÊNCIA E MEDIÇÕES DOS NÍVEIS DE TENSÃO ELÉTRICA, SERVIÇOS DE SOLDA FRIA TROCA DE RELÉ, TROCA DA CHAVE LIGA/DESLIGA, REPARO DE PLACA, SERVIÇO DE TRILHA E TROCA DE IODO.	UNID	03	189,00	567,00	
16	MANUTENÇÃO PREVENTIVA DO NOBREAK 600VA BIV. 115/220V. LIMPEZA GERAL INTERNA E EXTERNA COM MEDIÇÕES DE TENSÃO, ENTRADA E SAÍDA, CORRENTE DE FREQUÊNCIA E MEDIÇÕES DOS NÍVEIS DE TENSÃO ELÉTRICA, SERVIÇOS DE SOLDA FRIA TROCA DE RELÉ, TROCA DA CHAVE LIGA/DESLIGA, REPARO DE PLACA, SERVIÇO DE TRILHA E TROCA DE IODO.	UNID	03	144,00	432,00	
17	MANUTENÇÃO PREVENTIVA DO NOBREAK 700VA BIV. 115/220V. LIMPEZA GERAL INTERNA E EXTERNA COM MEDIÇÕES DE	UNID	02	166,00	332,00	

	TENSÃO, ENTRADA E SAIDA, CORRENTE DE FREQUÊNCIA E MEDIÇÕES DOS NIVEIS DE TENSÃO ELETRICA, SERVIÇOS DE SOLDA FRIA TROCA DE RELÉ, TROCA DA CHAVE LIGA/DESLIGA, REPARO DE PLACA, SERVIÇO DE TRILHA E TROCA DE IODO.				Folha nº 21 Proc. nº 18.019 Rubrica
18	MANUTENÇÃO PREVENTIVA DO NOBREAK 1000VA, 1.200VA. 1300VA 300VA BIV. 115/220V. LIMPEZA GERAL INTERNA E EXTERNA COM MEDIÇÕES DE TENSÃO, ENTRADA E SAIDA, CORRENTE DE FREQUÊNCIA E MEDIÇÕES DOS NIVEIS DE TENSÃO ELETRICA, SERVIÇOS DE SOLDA FRIA TROCA DE RELÉ, TROCA DA CHAVE LIGA/DESLIGA, REPARO DE PLACA, SERVIÇO DE TRILHA E TROCA DE IODO.	UNID	01	205,00	205,00
Dezoito mil, oitocentos e trinta e sete reais				18.837,00	

Declaramos que os preços unitários e totais dos itens foram cotados em moeda nacional corrente (Real - R\$), já incluídos todos os tributos (impostos e taxas), encargos fiscais, trabalhistas, comerciais e quaisquer outras despesas incidentes sobre os mesmos. O prazo de validade desta pesquisa é de 60 (sessenta), dias corridos, contados da data de assinatura.

Açailândia(MA), em 03 de abril de 2019.

17.581.476/0001-66

N. A. B. Comércio EIRELI - ME

INSC. EST. 12.402.756-3

Rua Anita Garibaldi, 48 - Centro

CEP: 65.930-000

N. A. B COMERCIO EIRELI

CNPJ:17.581.476/0001-66

1) O(s) serviço(s) cotado(s) deverá(ão) atender as características mínimas constantes no termo de referência, podendo ser substituídos por produto(s)/serviço(s) similares ou superiores ao solicitado.

2) A empresa poderá cotar apenas o(s) serviço(s) que possuir capacidade para fornecer/executar.



Instituto de Previdência Social dos Servidores do Município de Açailândia

CNPJ: 11.569.190/0001-89

Folha nº 12

Proc. nº 1801/19

Rubrica.....

OFICIO Nº161/2019

AO SETOR COMERCIAL/GERENCIAL E/OU LICITAÇÃO

EMPRESA: ALDRIN V.CARVALHO INFORMATICA EIRELI-ME

CNPJ: 22.018.106/0001-55

ENDEREÇO: RUA DORGIVAL PINHEIRO DE SOUSA Nº 1256- CENTRO

CEP: 65.930-000

CIDADE: AÇAILÂNDIA-MA

E-MAIL: conexussinformatica@gmail.com

TEL: (99) 3538-9322-99160-1115

ASSUNTO: Solicitação de cotação de preços visando a Contratação de pessoa(s) jurídica(s) para prestação dos serviços de Manutenção Preventiva, Corretiva e Recarga de tonner, com fornecimento e reposição de peças originais do fabricante ou compatíveis do equipamento, nas impressoras pertencentes ao Instituto de Previdência Social dos Servidores do Município de Açailândia – IPSEMA.

Senhor(a) responsável,

Pelo presente, solicitamos a gentileza dessa conceituada empresa em informar a este Departamento de Compras, os valores praticados para fornecimento dos produtos em anexo, destinados a atender a demanda operacional desta administração pública.

Informamos que a planilha orçamentária, ora denominada COTAÇÃO DE PREÇOS PRATICADOS, deverá ser elaborada por vossa senhoria e impressa em papel timbrado, contendo dados mínimos indispensáveis para a identificação da empresa (Nome empresarial, número do CNPJ e endereço completo), e deverá estar assinada ou rubricada por representante legal, conforme MODELO SUGERIDO em anexo.

A planilha orçamentária deverá ser encaminhada em até 05 (cinco) dias úteis, a contar do recebimento deste, na Divisão de Compras deste Instituto de Previdência Social dos Servidores do Município de Açailândia - IPSEMA, com sede à Rua Maranhão nº 1.708, bairro GETAT, CEP 65.930-000, Açailândia, Maranhão, em dias úteis, no horário das 08:00h (oito horas) às 14:00h (quatorze horas), ou enviada pelo e-mail: ipsema2010@hotmail.com.

As informações prestadas por essa empresa serão utilizadas para elaboração de planilha de preços praticados em mercado, a qual será resultante da média aritmética dos preços unitários por item, entre todas as pesquisas realizadas.

CNPJ: 11.569.190/0001-89

Certo de contarmos com o pronto atendimento a esta solicitação, reiteramos nossos mais sinceros votos de consideração.

Folha nº.....13.....
Proc. nº.....188/19.....
Rubrica.....*[assinatura]*.....

Açailândia-MA, em 20 de março de 2019.

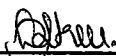

Daniela Abreu Carvalho
Diretora do Dep. de Material e Patrimônio

RECEBIMENTO DE OFÍCIO

Recebido em: 20 de março de 2019 às 09:30hs.

Nome completo: Aldrin Veras Carvalho

CPF:

Observação: Para fins de comprovação do recebimento deste ofício, fica dispensado de assinatura/rubrica, o documento que for enviado através do e-mail institucional deste departamento (ipsema2010@hotmail.com.).

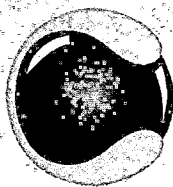

CONEXUS

INFORMÁTICA

Folha nº 19
Proc. nº 180/19
Rubrica.....

A

Diretoria do Dptº de Patrimônio e Material
Instituto de Previdência Social dos Servidores do Município de Açailândia – IPSEMA.
Rua Goiás nº 1888, Bairro GETAT
CEP: 65930-000 – Açailândia -MA.

COTAÇÃO DE PREÇOS PRATICADOS

Em resposta a solicitação desse setor, encaminhamos nossa COTAÇÃO DE PREÇOS para o(s) item(s) abaixo relacionado(s), assumindo inteira responsabilidade por quaisquer erros ou omissões que venham a ser verificados na preparação desta planilha.

EMPRESA: ALDRIN V. CARVALHO INFORMATICA EIRELI - ME

CNPJ: 22.018.106/0001-55

ENDEREÇO: RUA DORGIVLA PINHEIRO DE SOUSA Nº1256

CIDADE:AÇAILANDIA-MA

E-MAIL: conexussinformatica@gmail.com

TEL: (99) 3538-9322(99) 99160-1115 (99)99108-4656

ITEM	ESPECIFICAÇÃO	UNID.	QUANT.	PREÇO UNITARIO	PREÇO TOTAL
1	MANUTENÇÃO PREVENTIVA DE MICROCOMPUTADORES. LIMPEZA E CONSERVAÇÃO DOS EQUIPAMENTOS, INTERNO E EXTERNO, COM IMPLANTAÇÃO DE SISTEMA OPERACIONAL DE HARDWARE E SOFTWARE.	UNID	05	85,00	425,00
2	MANUTENÇÃO PREVENTIVA DE NOTEBOOKS, LIMPEZA E CONSERVAÇÃO DOS EQUIPAMENTOS, INTERNO E EXTERNO, COM IMPLANTAÇÃO DE SISTEMA OPERACIONAL DE HARDWARE E SOFTWARE.	UNID	03	114,00	342,00
3	RECARGA PARA IMPRESSORAS JATO DE TINTAS EPSON, ECO TANK L-200, L210, L355, L356, L396, L3150, L575, L800.	UNID	40	26,00	1.040,00
4	RECARGA DE TONER PARA IMPRESSORA MULTIFUNCIONAL LASER JET HP-1132	UNID	10	49,00	490,00
5	RECARGA DE TONER PARA IMPRESSORA MULTIFUNCIONAL LASER JET SAMSUNG M-3375FD	UNID	05	185,00	925,00
6	RECARGA DE TONER PARA	UNID	08	109,00	872,00

E-mail: conexussinformatica@gmail.com

Fones: (99) 3538-9322 / 99108-4656 / 98252-5245

Rua Dorgival Pinheiro de Sousa, 1256 - Centro - Açailândia -MA

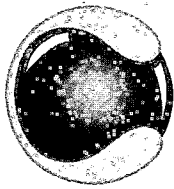

CONEXUS

INFORMÁTICA

Folha nº... 15
Proc. nº... 180119
Rubrica... 02

	IMPRESSORA MULTIFUNCIONAL LASER JET DCP-8085DN				
7	MANUTENÇÃO PREVENTIVA DO ESTABILIZADORES 500VA BIV. 115/220V. LIMPEZA GERAL INTERNA E EXTERNA COM MEDIÇÕES DE TENSÃO, ENTRADA E SAIDA, CORRENTE DE FREQUÊNCIA E MEDIÇÕES DOS NIVEIS DE TENSÃO ELETRICA, SERVIÇOS DE SOLDA FRIA TROCA DE RELÉ, TROCA DA CHAVE LIGA/DESLIGA, REPARO DE PLACA, SERVIÇO DE TRILHA E TROCA DE IODO.	UNID	05	105,00	525,00
8	MANUTENÇÃO PREVENTIVA DO ESTABILIZADORES 300VA BIV. 115/220V. LIMPEZA GERAL INTERNA E EXTERNA COM MEDIÇÕES DE TENSÃO, ENTRADA E SAIDA, CORRENTE DE FREQUÊNCIA E MEDIÇÕES DOS NIVEIS DE TENSÃO ELETRICA, SERVIÇOS DE SOLDA FRIA TROCA DE RELÉ, TROCA DA CHAVE LIGA/DESLIGA, REPARO DE PLACA, SERVIÇO DE TRILHA E TROCA DE IODO.	UNID	05	84,00	420,00
9	MANUTENÇÃO PARA IMPRESSORA BROTHER DCP-8085DN, CONserto DO SISTEMA DE TRACIONAMENTO DO PAPEL, TROCA DO SENSOR DE RECONHECIMENTO DO PAPEL, REVISÃO GERAL, LIMPEZA E LUBRIFICAÇÃO	UNID	03	402,00	1.206,00
10	MANUTENÇÃO PARA IMPRESSORA LASER BROTHER HL-1212. TROCA DO KIT E REVISÃO, TROCA DO FUSOR LASER, TROCA DO CILINDRO E LUBRIFICAÇÃO, TROCA DA CORREIA DE TRANSFERÊNCIA, TROCA DA PELICULA, RESET, TROCA DA UNIDADE LASER.	UNID	03	689,00	2.067,00
11	MANUTENÇÃO PARA IMPRESSORA SAMSUNG M-3375FD. TROCA DO KIT E REVISÃO, TROCA DO FUSOR	UNID	03	499,00	1.497,00

E-mail: conexussinformatica@gmail.com

Fones: (99) **3538-9322 / 99108-4656 / 98252-5245**
Rua Dorgival Pinheiro de Sousa, 1256 - Centro - Açailândia - MA

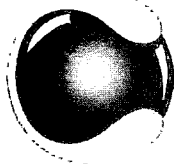

CONEXUS

INFORMÁTICA

Folha nº. 16

Proc. nº. 12345

Rubrica.....

	LASER, TROCA DO CILINDRO E LUBRIFICAÇÃO, TROCA DA CORREIA DE TRANSFERÊNCIA, TROCA DA PELICULA, RESET, TROCA DA UNIDADE LASER.				
12	MANUTENÇÃO PARA SCANNER EPSON WORK ES-400	UNID	02	275,00	550,00
13	CONFIGURAÇÃO DE REDE WIRELESS E INSTALAÇÃO DE REDE CABEADA PARA CABO LAN RJ/45.	UNID	05	138,00	690,00
14	MANUTENÇÃO PARA IMPRESSORA EPSON L200, L210, L355, L356, L5130.ECO THANK. LIMPEZA DA CABEÇA DE IMPRESSÃO, TROCA DA MANGUEIRA DO TANQUE DE TINTA, RESET, TROCA DA CORREIA DE TRANSFERÊNCIA, TROCA DO SENSOR DE PAPEL, REVISÃO GERAL.	UNID	03	296,00	888,00
15	MANUTENÇÃO PREVENTIVA PARA MONITORES DE 15, 18.5, 19, 20, 21, 22, 23. POLEGADAS CORRENTE DE FREQUÊNCIA E MEDIÇÕES DOS NIVEIS DE TENSÃO ELETRICA, SERVIÇOS DE SOLDA FRIA TROCA DE RELÉ, TROCA DA CHAVE LIGA/DESLIGA, REPARO DE PLACA, SERVIÇO DE TRILHA E TROCA DE IODO.	UNID	03	156,00	468,00
16	MANUTENÇÃO PREVENTIVA DO NOBREAK 600VA BIV. 115/220V. LIMPEZA GERAL INTERNA E EXTERNA COM MEDIÇÕES DE TENSÃO, ENTRADA E SAIDA, CORRENTE DE FREQUÊNCIA E MEDIÇÕES DOS NIVEIS DE TENSÃO ELETRICA, SERVIÇOS DE SOLDA FRIA TROCA DE RELÉ, TROCA DA CHAVE LIGA/DESLIGA, REPARO DE PLACA, SERVIÇO DE TRILHA E TROCA DE IODO.	UNID	03	131,00	393,00
17	MANUTENÇÃO PREVENTIVA DO NOBREAK 700VA BIV. 115/220V. LIMPEZA GERAL INTERNA E EXTERNA COM MEDIÇÕES DE	UNID	02	138,00	276,00

E-mail: conexussinformatica@gmail.com

Fones: (99) **3538-9322 / 99108-4656 / 98252-5245**
Rua Dorgival Pinheiro de Sousa, 1256 - Centro - Açailândia - MA

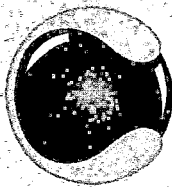

CONEXUS

INFORMÁTICA

Folha nº 17
 Proc. nº 13019
 Rubrica

	TENSÃO, ENTRADA E SAÍDA, CORRENTE DE FREQUÊNCIA E MEDIÇÕES DOS NIVEIS DE TENSÃO ELETRICA, SERVIÇOS DE SOLDA FRIA TROCA DE RELÉ, TROCA DA CHAVE LIGA/DESLIGA, REPARO DE PLACA, SERVIÇO DE TRILHA E TROCA DE IODO.				
18	MANUTENÇÃO PREVENTIVA DO NOBREAK 1000VA, 1.200VA. 1300VA 300VA BIV. 115/220V. LIMPEZA GERAL INTERNA E EXTERNA COM MEDIÇÕES DE TENSÃO, ENTRADA E SAÍDA, CORRENTE DE FREQUÊNCIA E MEDIÇÕES DOS NIVEIS DE TENSÃO ELETRICA, SERVIÇOS DE SOLDA FRIA TROCA DE RELÉ, TROCA DA CHAVE LIGA/DESLIGA, REPARO DE PLACA, SERVIÇO DE TRILHA E TROCA DE IODO.	UNID	01	213,00	213,00
Treze mil, duzentos e oitenta e sete reais				13.287,00	

Declaramos que os preços unitários e totais dos itens foram cotados em moeda nacional corrente (Real - R\$), já incluídos todos os tributos (impostos e taxas), encargos fiscais, trabalhistas, comerciais e quaisquer outras despesas incidentes sobre os mesmos. O prazo de validade desta pesquisa é de 60 (sessenta), dias corridos, contados da data de assinatura.

Açailândia(MA), em 03 de abril de 2019.

22.018.106/0001-55
 Insc. 12.459.552-9
 ALDRIN V. INFORMÁTICA EIRELI
 ALDRIN V. CARVALHO INFORMÁTICA EIRELI - ME
 CNPJ: 22.018.106/0001-55
 RUA DORGIVAL PINHEIRO DE SOUSA, 1256
 CENTRO - CEP. 65930-000
 AÇAILÂNDIA - MA

1) O(s) serviço(s) cotado(s) deverá(ão) atender as características mínimas constantes no termo de referência, podendo ser substituídos por produto(s)/serviço(s) similares ou superiores ao solicitado.

2) A empresa poderá cotar apenas o(s) serviço(s) que possuir capacidade para fornecer/executar.

E-mail: conexussinformatica@gmail.com

Fones: (99) **3538-9322 / 99108-4656 / 98252-5245**
 Rua Dorgival Pinheiro de Sousa, 1256 - Centro - Açailândia - MA



IPSEMA

Instituto de Previdência Social dos Servidores do Município de Açailândia

CNPJ: 11.569.190/0001-89

Folha nº 22
Proc. nº 18.019
Rubrica.....

OFICIO Nº190/2019

AO SETOR COMERCIAL/GERENCIAL E/OU LICITAÇÃO

EMPRESA: RAFAEL SILVA LOPES

ENDEREÇO: RUA DORGIVAL PINHEIRO DE SOUSA Nº 949 - CENTRO

CEP:65.930-000

CIDADE:AÇAILÂNDIA-MA

E-MAIL: multi.info.mi@gmail.com

CNPJ: 31.810.510/0001-58

TEL: (99) 99156-2354

ASSUNTO: Solicitação de cotação de preços visando a Contratação de pessoa(s) jurídica(s) para prestação dos serviços de Manutenção Preventiva, Corretiva e Recarga de tonner, com fornecimento e reposição de peças originais do fabricante ou compatíveis do equipamento, nas impressoras pertencentes ao Instituto de Previdência Social dos Servidores do Município de Açailândia – IPSEMA.

Senhor(a) responsável,

Pelo presente, solicitamos a gentileza dessa conceituada empresa em informar a este Departamento de Compras, os valores praticados para fornecimento dos produtos em anexo, destinados a atender a demanda operacional desta administração pública.

Informamos que a planilha orçamentária, ora denominada COTAÇÃO DE PREÇOS PRATICADOS, deverá ser elaborada por vossa senhoria e impressa em papel timbrado, contendo dados mínimos indispensáveis para a identificação da empresa (Nome empresarial, número do CNPJ e endereço completo), e deverá estar assinada ou rubricada por representante legal, conforme MODELO SUGERIDO em anexo.

A planilha orçamentária deverá ser encaminhada em até 05 (cinco) dias úteis, a contar do recebimento deste, na Divisão de Compras deste Instituto de Previdência Social dos Servidores do Município de Açailândia - IPSEMA, com sede à Rua Maranhão nº 1.708, bairro GETAT, CEP 65.930-000, Açailândia, Maranhão, em dias úteis, no horário das 08:00h (oito horas) às 14:00h (quatorze horas), ou enviada pelo e-mail: ipsema2010@hotmail.com.

As informações prestadas por essa empresa serão utilizadas para elaboração de planilha de preços praticados em mercado, a qual será resultante da média aritmética dos preços unitários por item, entre todas as pesquisas realizadas.

Certo de contarmos com o pronto atendimento a esta solicitação, reiteramos nossos mais sinceros votos de consideração.

Folha nº 23
Proc. nº 180/19
Rubrica...

Açailândia-MA, em 26 de março de 2019.

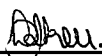

Daniela Abreu Carvalho
Diretora do Dep. de Material e Patrimônio

RECEBIMENTO DE OFÍCIO

Recebido em: 26 de março de 2019 às 09:30hs.

Nome completo: Rafael Silva Lopes

Observação: Para fins de comprovação do recebimento deste ofício, fica dispensado de assinatura/rubrica, o documento que for enviado através do e-mail institucional deste departamento (ipsema2010@hotmail.com.).

Aceitamos todos os
Cartões de Créditos!



MULTI INFO

Vendas de produtos de informática e
Acessórios para Celulares, e Assistência técn

99 99156-2354 ☎ / 98181-858

✉ multi.info.mi@gmail.com @ @multin

Rua: Dorgival Pinheiros, Nº 949 - Centro (Enf. Mateus Sup.) Açailã

À

Diretoria do Dptº de Patrimônio e Material

Instituto de Previdência Social dos Servidores do Município de Açailândia – IPSEMA.

Rua Goiás nº 1888, Bairro GETAT

CEP: 65930-000 – Açailândia -MA.

Folha nº 24
Proc. nº 1.801/9
Rubrica.....

COTAÇÃO DE PREÇOS PRATICADOS

Em resposta a solicitação desse setor, encaminhamos nossa COTAÇÃO DE PREÇOS para o(s) item(s) abaixo relacionado(s), assumindo inteira responsabilidade por quaisquer erros ou omissões que venham a ser verificados na preparação desta planilha.

EMPRESA: RAFAEL SILVA LOPES

CNPJ: 31.810.510/0001-58

ENDEREÇO: RUA DORGIVAL PINHEIRO DE SOUSA Nº 9494ª

CIDADE: AÇAILÂNDIA-MA

E-MAIL: multi.info.mi@gmail.com

TEL: (99) 99156-2354

ITEM	ESPECIFICAÇÃO	UNID.	QUANT.	PREÇO UNITARIO	PREÇO TOTAL
1	MANUTENÇÃO PREVENTIVA DE MICROCOMPUTADORES. LIMPEZA E CONSERVAÇÃO DOS EQUIPAMENTOS, INTERNO E EXTERNO, COM IMPLANTAÇÃO DE SISTEMA OPERACIONAL DE HARDWARE E SOFTWARE.	UNID	05	174,00	870,00
2	MANUTENÇÃO PREVENTIVA DE NOTEBOOKS, LIMPEZA E CONSERVAÇÃO DOS EQUIPAMENTOS, INTERNO E EXTERNO, COM IMPLANTAÇÃO DE SISTEMA OPERACIONAL DE HARDWARE E SOFTWARE.	UNID	03	233,00	699,00
3	RECARGA PARA IMPRESSORAS JATO DE TINTAS EPSON, ECO TANK L-200, L210, L355, L356, L396, L3150, L575, L800.	UNID	40	39,00	1.560,00
4	RECARGA DE TONER PARA IMPRESSORA MULTIFUNCIONAL LASER JET HP-1132	UNID	10	68,00	680,00
5	RECARGA DE TONER PARA IMPRESSORA MULTIFUNCIONAL LASER JET SAMSUNG M-3375FD	UNID	05	288,00	1.440,00
6	RECARGA DE TONER PARA	UNID	08	161,00	1.288,00

Aceitamos todos os
Cartões de Créditos!



MULTI INFO

Vendas de produtos de informática e
Acessórios para Celulares, e Assistência técn

99 99156-2354 ☎ / 98181-858

	IMPRESSORA MULTIFUNCIONAL LASER JET DCP-8085DN			✉ multi.info.mi@gmail.com @ @multin	
				Rua: Dorgival Pinheiros, Nº 94 - Centro (Enf. Mateus Sup.) Açailândia	
7	MANUTENÇÃO PREVENTIVA DO ESTABILIZADORES 500VA BIV. 115/220V. LIMPEZA GERAL INTERNA E EXTERNA COM MEDIÇÕES DE TENSÃO, ENTRADA E SAIDA, CORRENTE DE FREOUÊNCIA E MEDIÇÕES DOS NIVEIS DE TENSÃO ELETRICA, SERVIÇOS DE SOLDA FRIA TROCA DE RELÉ, TROCA DA CHAVE LIGA/DESLIGA, REPARO DE PLACA, SERVIÇO DE TRILHA E TROCA DE IODO.	UNID	05	144,00	720,00
8	MANUTENÇÃO PREVENTIVA DO ESTABILIZADORES 300VA BIV. 115/220V. LIMPEZA GERAL INTERNA E EXTERNA COM MEDIÇÕES DE TENSÃO, ENTRADA E SAIDA, CORRENTE DE FREQUÊNCIA E MEDIÇÕES DOS NIVEIS DE TENSÃO ELETRICA, SERVIÇOS DE SOLDA FRIA TROCA DE RELÉ, TROCA DA CHAVE LIGA/DESLIGA, REPARO DE PLACA, SERVIÇO DE TRILHA E TROCA DE IODO.	UNID	05	172,00	860,00
9	MANUTENÇÃO PARA IMPRESSORA BROTHER DCP-8085DN, CONserto DO SISTEMA DE TRACIONAMENTO DO PAPEL , TROCA DO SENSOR DE RECONHECIMENTO DO PAPEL, REVISÃO GERAL, LIMPEZA E LUBRIFICAÇÃO	UNID	03	498,00	1.494,00
10	MANUTENÇÃO PARA IMPRESSORA LASER BROTHER HL-1212. TROCA DO KIT E REVISÃO, TROCA DO FUSOR LASER, TROCA DO CILINDRO E LUBRIFICAÇÃO, TROCA DA CORREIA DE TRANSFERÊNCIA, TROCA DA PELICULA, RESET, TROCA DA UNIDADE LASER.	UNID	03	512,00	1.536,00
11	MANUTENÇÃO PARA IMPRESSORA SAMSUNG M-3375FD. TROCA DO KIT E REVISÃO, TROCA DO FUSOR	UNID	03	623,00	1.869,00

Folha nº 25
Proc. nº 18019
Rubrica: (5)

Folha nº 26
 Proc. nº 18.019
 Rubrica

Aceitamos todos os Cartões de Créditos!



MULTI INFO
 Vendas de produtos de informática e Acessórios para Celulares, e Assistência técnica

99 99156-2354 / 98181-858

multi.info.mi@gmail.com @multiin
 Rua: Dorgival Pinheiros, Nº 945 - Centro (Enf. Mateus Sup.) Açailândia

	LASER, TROCA DO CILINDRO E LUBRIFICAÇÃO, TROCA DA CORREIA DE TRANSFERÊNCIA, TROCA DA PELICULA, RESET, TROCA DA UNIDADE LASER.				
12	MANUTENÇÃO PARA SCANNER EPSON WORK ES-400	UNID	02	356,00	712,00
13	CONFIGURAÇÃO DE REDE WIRELESS E INSTALAÇÃO DE REDE CABEADA PARA CABO LAN RJ/45.	UNID	05	161,00	805,00
14	MANUTENÇÃO PARA IMPRESSORA EPSON L200, L210, L355, L356, L5130.ECO THANK. LIMPEZA DA CABEÇA DE IMPRESSÃO, TROCA DA MANGUEIRA DO TANQUE DE TINTA, RESET, TROCA DA CORREIA DE TRANSFERÊNCIA, TROCA DO SENSOR DE PAPEL, REVISÃO GERAL.	UNID	03	289,00	867,00
15	MANUTENÇÃO PREVENTIVA PARA MONITORES DE 15, 18.5, 19, 20, 21, 22, 23. POLEGADAS CORRENTE DE FREQUÊNCIA E MEDIÇÕES DOS NIVEIS DE TENSÃO ELETRICA, SERVIÇOS DE SOLDA FRIA TROCA DE RELÉ, TROCA DA CHAVE LIGA/DESLIGA, REPARO DE PLACA, SERVIÇO DE TRILHA E TROCA DE IODO.	UNID	03	291,00	873,00
16	MANUTENÇÃO PREVENTIVA DO NOBREAK 600VA BIV. 115/220V. LIMPEZA GERAL INTERNA E EXTERNA COM MEDIÇÕES DE TENSÃO, ENTRADA E SAIDA, CORRENTE DE FREQUÊNCIA E MEDIÇÕES DOS NIVEIS DE TENSÃO ELETRICA, SERVIÇOS DE SOLDA FRIA TROCA DE RELÉ, TROCA DA CHAVE LIGA/DESLIGA, REPARO DE PLACA, SERVIÇO DE TRILHA E TROCA DE IODO.	UNID	03	148,00	444,00
17	MANUTENÇÃO PREVENTIVA DO NOBREAK 700VA BIV. 115/220V. LIMPEZA GERAL INTERNA E EXTERNA COM MEDIÇÕES DE	UNID	02	182,00	364,00

Folha nº 27
 Proc. nº 180/19
 Rubrica...

Aceitamos todos os Cartões de Créditos!



MULTI INFO
 Vendas de produtos de informática e Acessórios para Celulares, e Assistência técnica

99 99156-2354 ☎ / 98181-858

multi.info.mi@gmail.com @multiin
 Rua: Dorgival Pinheiros, Nº 94 - Centro (Enf. Mateus Sup.) Açailândia

	TENSÃO, ENTRADA E SAIDA, CORRENTE DE FREQUÊNCIA E MEDIÇÕES DOS NIVEIS DE TENSÃO ELETRICA, SERVIÇOS DE SOLDA FRIA TROCA DE RELÉ, TROCA DA CHAVE LIGA/DESLIGA, REPARO DE PLACA, SERVIÇO DE TRILHA E TROCA DE IODO.				
18	MANUTENÇÃO PREVENTIVA DO NOBREAK 1000VA, 1.200VA. 1300VA 300VA BIV. 115/220V. LIMPEZA GERAL INTERNA E EXTERNA COM MEDIÇÕES DE TENSÃO, ENTRADA E SAIDA, CORRENTE DE FREQUÊNCIA E MEDIÇÕES DOS NIVEIS DE TENSÃO ELETRICA, SERVIÇOS DE SOLDA FRIA TROCA DE RELÉ, TROCA DA CHAVE LIGA/DESLIGA, REPARO DE PLACA, SERVIÇO DE TRILHA E TROCA DE IODO.	UNID	01	283,00	283,00
Dezessete mil, trezentos e sessenta e quatro reais				17.364,00	

Declaramos que os preços unitários e totais dos itens foram cotados em moeda nacional corrente (Real - R\$), já incluídos todos os tributos (impostos e taxas), encargos fiscais, trabalhistas, comerciais e quaisquer outras despesas incidentes sobre os mesmos.

O prazo de validade desta pesquisa é de 60 (sessenta), dias corridos contados da data de assinatura.

Açailândia(MA), em 29 de março de 2019.

Rafael Silva Lopes
RAFAEL SILVA LOPES
 CNPJ: 31.810.510/0001-58

31.810.510/0001-58
 INSC. EST.: 125792662
RAFAEL SILVA LOPES
 RUA DORGIVAL PINHEIRO DE SOUSA, 949 - CENTRO
 QD. 103 - LT. 27
 CEP: 65.930-000 - AÇAILÂNDIA - MA

- 1) O(s) serviço(s) cotado(s) deverá(ão) atender as características mínimas constantes no termo de referência, podendo ser substituídos por produto(s)/serviço(s) similares ou superiores ao solicitado.
- 2) A empresa poderá cotar apenas o(s) serviço(s) que possuir capacidade para fornecer/executar.

CNPJ: 11.569.190/0001-89

APURAÇÃO DO MENOR PREÇO ENTRE AS PESQUISAS REALIZADAS PARA COMPOSIÇÃO DA PLANILHA ORÇAMENTÁRIA BASEADA EM PREÇO DE MERCADO

ITEM	DISCRIMINAÇÃO	SERVIÇO	QTDE	EMPRESAS PESQUISADAS						P. MÉDIO TOTAL	
				EMPRESA I		EMPRESA II		EMPRESA III			
				PREÇO UNIT.	PREÇO TOTAL	PREÇO UNIT.	PREÇO TOTAL	PREÇO UNIT.	PREÇO TOTAL		
1	MANUTENÇÃO PREVENTIVA DE MICROCOMPUTADORES. LIMPEZA E CONSERVAÇÃO DOS EQUIPAMENTOS, INTERNO E EXTERNO, COM IMPLANTAÇÃO DE SISTEMA OPERACIONAL DE HARDWARE E SOFTWARE.	UNID	5	R\$ 199,00	R\$ 995,00	R\$ 85,00	R\$ 425,00	R\$ 174,00	R\$ 870,00	458,00	763,33

Folha nº 28
 Proc. nº 1801/9
 Rubrica...

Folha nº.

2	MANUTENÇÃO PREVENTIVA DE NOTEBOOKS, LIMPEZA E CONSERVAÇÃO DOS EQUIPAMENTOS, INTERNO E EXTERNO, COM IMPLANTAÇÃO DE SISTEMA OPERACIONAL DE HARDWARE E SOFTWARE.	UNID	3	R\$ 166,00	R\$ 498,00	R\$ 114,00	R\$ 342,00	R\$ 233,00	R\$ 699,00	513,00
3	RECARGA PARA IMPRESSORAS JATO DE TINTAS EPSON, ECO TANK L-200, L210, L355, L356, L396, L3150, L575, L800.	UNID	40	R\$ 41,00	R\$ 1.640,00	R\$ 26,00	R\$ 1.040,00	R\$ 39,00	R\$ 1.560,00	1.413,33
4	RECARGA DE TONER PARA IMPRESSORA MULTIFUNCIONAL LASER JET HP-1132	UNID	10	R\$ 69,00	R\$ 690,00	R\$ 49,00	R\$ 490,00	R\$ 68,00	R\$ 680,00	620,00
5	RECARGA DE TONER PARA IMPRESSORA MULTIFUNCIONAL LASER JET SAMSUNG M-3375FD	UNID	5	R\$ 272,00	R\$ 1.360,00	R\$ 185,00	R\$ 925,00	R\$ 288,00	R\$ 1.440,00	1.241,67
6	RECARGA DE TONER PARA IMPRESSORA MULTIFUNCIONAL LASER JET DCP-8085DN	UNID	8	R\$ 139,00	R\$ 1.112,00	R\$ 109,00	R\$ 872,00	R\$ 161,00	R\$ 1.288,00	1.090,67

Folha nº
Proc. nº 18914
Rubrica:

Ally

[Handwritten signature]

7	<p>MANUTENÇÃO PREVENTIVA DOS ESTABILIZADORES 500 VA BIV. 115/220 V. LIMPEZA GERAL INTERNA E EXTERNA COM MEDIÇÕES DE TENSÃO, ENTRADA E SAIDA, CORRENTE DE FREQUÊNCIA E MEDIÇÕES DOS NIVEIS DE TENSÃO ELETRICA, SERVIÇOS DE SOLDA FRIA TROCA DE RELÉ, TROCA DA CHAVE LIGA/DESLIGA, REPARO DE PLACA, SERVIÇO DE TRILHA E TROCA DE IODO.</p>	UNID	5	R\$ 199,00	R\$ 995,00	R\$ 105,00	R\$ 525,00	R\$ 144,00	R\$ 720,00	448,00	746,67
---	--	------	---	------------	------------	------------	------------	------------	------------	--------	--------

Alto.

Folha nº 30
 Proc. nº 1807/12
 Rubrica... *[assinatura]*

8	MANUTENÇÃO PREVENTIVA DOS ESTABILIZADORES 300 VA BIV. 115/220 V. LIMPEZA GERAL INTERNA E EXTERNA COM MEDIÇÕES DE TENSÃO, ENTRADA E SAÍDA, CORRENTE DE FREQUÊNCIA E MEDIÇÕES DOS NÍVEIS DE TENSÃO ELÉTRICA, SERVIÇOS DE SOLDA FRIA TROCA DE RELÉ, TROCA DA CHAVE LIGA/DESLIGA, REPARO DE PLACA, SERVIÇO DE TRILHA E TROCA DE IODO.	UNID	5	R\$ 97,00	R\$ 485,00	R\$ 84,00	R\$ 420,00	R\$ 172,00	R\$ 860,00	353,00	588,33
9	MANUTENÇÃO PARA IMPRESSORA BROTHER DCP-8085DN, CONSERTO DO SISTEMA DE TRACIONAMENTO DO PAPEL, TROCA DO SENSOR DE RECONHECIMENTO DO PAPEL, REVISÃO GERAL, LIMPEZA E LUBRIFICAÇÃO.	UNID	3	R\$ 586,00	R\$ 1.758,00	R\$ 402,00	R\$ 1.206,00	R\$ 498,00	R\$ 1.494,00	1.486,00	1.486,00

Folha nº 31
 Proc. nº 180.719
 Rubrica

Albu.

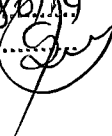

10	MANUTENÇÃO PARA IMPRESSORA LASER BROTHER HL-1212. TROCA DO KIT E REVISÃO, TROCA DO FUSOR LASER, TROCA DO CILINDRO E LUBRIFICAÇÃO, TROCA DA CORREIA DE TRANSFERÊNCIA, TROCA DA PELICULA, RESET, TROCA DA UNIDADE LASER.	UNID	3	R\$ 795,00	R\$ 2.385,00	R\$ 689,00	R\$ 2.067,00	R\$ 512,00	R\$ 1.536,00	1.996,00	1.996,00
11	MANUTENÇÃO PARA IMPRESSORA SAMSUNG M-3375FD. TROCA DO KIT E REVISÃO, TROCA DO FUSOR LASER, TROCA DO CILINDRO E LUBRIFICAÇÃO, TROCA DA CORREIA DE TRANSFERÊNCIA, TROCA DA PELICULA, RESET, TROCA DA UNIDADE LASER.	UNID	3	R\$ 866,00	R\$ 2.598,00	R\$ 499,00	R\$ 1.497,00	R\$ 623,00	R\$ 1.869,00	1.988,00	1.988,00
12	MANUTENÇÃO PARA SCANNER EPSON WORK ES-400	UNID	2	R\$ 402,00	R\$ 804,00	R\$ 275,00	R\$ 550,00	R\$ 356,00	R\$ 712,00	1.033,00	688,67

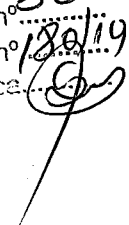
Folha nº 32
Proc. nº 180/19
Rubrica: 

13	CONFIGURAÇÃO DE REDE WIRELESS E INSTALAÇÃO DE REDE CABEADA PARA CABO LAN RJ/45.	UNID	5	R\$ 185,00	R\$ 925,00	R\$ 138,00	R\$ 690,00	R\$ 161,00	R\$ 805,00	484,00	806,67
14	MANUTENÇÃO PARA IMPRESSORA EPSON L200, L210, L355, L356, L 5130. ECO THANK. LIMPEZA DA CABEÇA DE IMPRESSÃO, TROCA DA MANGUEIRA DO TANQUE DE TINTA, RESET, TROCA DA CORREIA DE TRANSFERÊNCIA, TROCA DO SENSOR DE PAPEL, REVISÃO GERAL.	UNID	3	R\$ 352,00	R\$ 1.056,00	R\$ 296,00	R\$ 888,00	R\$ 289,00	R\$ 867,00	937,00	937,00
15	MANUTENÇÃO PREVENTIVA PARA MONITORES DE 15,18, 5,19,20,21,22 E 23 POLEGADASCORRENTE DE FREQUENCIA E MEDIÇÕES DOS NIVEIS DE TENSÃO ELETRICA SERVIÇOS DE SOLDA FRIA TROCA DE RELE,TROCA DA CHAVE LGA/DESLIGA,REPARO DE PLACA,SERVIÇO DE TRILHA E TROCA DE IODO.	UNID	3	R\$ 189,00	R\$ 567,00	R\$ 156,00	R\$ 468,00	R\$ 291,00	R\$ 873,00	636,00	636,00

Folha nº 33
Proc. nº 189/19
Rubrica: [assinatura]

[assinatura]

16	MANUTENÇÃO PREVENTIVA DO NOBREAK 600VA BIV. 115/220 V. LIMPEZA GERAL INTERNA E EXTERNA COM MEDIÇÕES DE TENSÃO, ENTRADA E SAIDA, CORRENTE DE FREQÜÊNCIA E MEDIÇÕES DOS NIVEIS DE TENSÃO ELETRICA, SERVIÇOS DE SOLDA FRIA TROCA DE RELÉ, TROCA DA CHAVE LIGA/DESLIGA, REPARO DE PLACA, SERVIÇO DE TRILHA E TROCA DE IODO.	UNID	3	R\$ 144,00	R\$ 432,00	R\$ 131,00	R\$ 393,00	R\$ 148,00	R\$ 444,00	423,00	423,00
----	--	------	---	------------	------------	------------	------------	------------	------------	--------	--------

Revisu.

Folha nº 32
 Proc. nº 180/19
 Rubrica [assinatura]

17	<p>MANUTENÇÃO PREVENTIVA DO NOBREAK 700VA BIV. 115/220 V. LIMPEZA GERAL INTERNA E EXTERNA COM MEDIÇÕES DE TENSÃO, ENTRADA E SAÍDA, CORRENTE DE FREQUÊNCIA E MEDIÇÕES DOS NÍVEIS DE TENSÃO ELÉTRICA, SERVIÇOS DE SOLDADA FRIA TROCA DE RELÉ, TROCA DA CHAVE LIGA/DESLIGA, REPARO DE PLACA, SERVIÇO DE TRILHA E TROCA DE IODO.</p>	UNID	2	R\$ 166,00	R\$ 332,00	R\$ 138,00	R\$ 276,00	R\$ 182,00	R\$ 364,00	486,00	324,00
----	--	------	---	------------	------------	------------	------------	------------	------------	--------	--------

Blau.

Folha nº 35
 Proc. nº 18019
 Rubrica: *[assinatura]*

18	UNID	1	R\$ 205,00	R\$ 205,00	R\$ 213,00	R\$ 213,00	R\$ 283,00	R\$ 283,00	R\$ 701,00	233,67
	MANUTENÇÃO PREVENTIVA DO NOBREAK 1000VA, 1.200VA. 1300 VA 300 VA BIV. 115/220 V. LIMPEZA GERAL INTERNA E EXTERNA COM MEDIÇÕES DE TENSÃO, ENTRADA E SAIDA, CORRENTE DE FREQUÊNCIA E MEDIÇÕES DOS NIVEIS DE TENSÃO ELETTRICA, SERVIÇOS DE SOLDA FRIA TROCA DE RELÉ, TROCA DA CHAVE LIGA/DESLIGA, REPARO DE PLACA, SERVIÇO DE TRILHA E TROCA DE IODO.									
	TOTAL GERAL			R\$ 18.837,00	R\$ 13.287,00	R\$ 17.364,00	R\$ 13.388,00	R\$ 16.496,00		
	ACAILANDIA,05 DE ABRIL DE 2019.									

Daniela

Daniela Abreu de Carvalho
Dir. do Dep. de Material e Patrimônio
Port. n° 080/2017 - IPSEMA

Folha nº 36
Proc. n° 18.019
[Handwritten Signature]