



**ESTADO DO MARANHÃO
PREFEITURA MUNICIPAL DE AÇAILÂNDIA
SECRETARIA MUNICIPAL DE EDUCAÇÃO**

PARECER TÉCNICO DE AVALIAÇÃO DAS AMOSTRAS

Processo: Pregão Eletrônico Nº 003/2024

Objeto: Contratação de pessoa(s) jurídica(s) para aquisição de gêneros alimentícios, destinados ao preparo da alimentação escolar, ofertada para todos os alunos matriculados na rede municipal de ensino, visando atender à lei nº 11.947/2009 - programa nacional de alimentação escolar – PNAE.

Prazo para recebimento das amostras: 18 a 20 de junho de 2024

Local: Secretaria Municipal de Educação – Departamento de Alimentação Escolar.

Município: Açailândia. **Estado:** MA

Aos 21 dias de junho de 2024, na Secretaria Municipal de Educação – Departamento de Alimentação Escolar, foi realizada a avaliação das amostras do Pregão Eletrônico 003/2024, que tem por objeto a contratação de pessoa(s) jurídica(s) para aquisição de gêneros alimentícios destinados ao preparo da alimentação escolar, ofertada para todos os alunos matriculados na rede municipal de ensino, visando atender à lei nº 11.947/2009 - Programa Nacional de Alimentação Escolar – PNAE. A análise das amostras foi realizada pela Comissão Técnica de Avaliação (CTA) designada em Portaria Nº 002/2024, constituída por Andressa Rodrigues de Sousa Paiva, nutricionista responsável técnica da SME, Luciana da Silva Chaves, servidora lotada no Departamento de Alimentação Escolar e pela senhora Elizabete Pereira Nascimento, membro do Conselho de Alimentação Escolar. Estiveram presentes também no momento da análise, a senhora Arlete Nascimento Silva, coordenadora do Departamento de Alimentação Escolar e a senhora, Luciana Lucena de Aragão, nutricionista do quadro técnico da SME.

As empresas participantes que foram convocadas para apresentação das amostras foram **Mega Vendas Distribuidora Ltda CNPJ 12.145.041/0001-55 - itens 1, 2, 3, 5, 7, 8, 9, 10, 11, 12, 13, 14, 17, 18, 19, 21, 22, 23, 24, 25, 26, 27, 28, 29, 30, 32, 33, 34, 36, 37, 40, 41, 44, 45, 47, 48, 49, 50, 53, 54, 58, 60, 61, 63, 64, 65; DSF Comércio de Produtos Alimentícios e Serviços Ltda, CNPJ 20.977.820/0001- 45 – itens 4, 6, 20, 31, 35, 38, 39, 42, 43, 46, 51, 52, 62; Impacto Comercio e Serviços**





ESTADO DO MARANHÃO
PREFEITURA MUNICIPAL DE AÇAILÂNDIA
SECRETARIA MUNICIPAL DE EDUCAÇÃO

Ltda CNPJ 51.417.015/0001 - 90 – item 15, 16, 59; Império Distribuidora Ltda CNPJ 06.293.574/0001-81 – itens 55, 56; Carvalho e Bonfim Ltda CNPJ 37.790.723/0001-41 – item 57. Conforme previsto no Edital de Licitação do Pregão Eletrônico 003/2024, CLÁUSULA 4, Subitem 4.2, *incisos 4.2.1 a 4.2.5* todas as amostras analisadas foram apresentadas dentro do prazo estipulado, na Secretaria Municipal de Educação – Departamento de Alimentação Escolar, localizado na Rua Tocantins, nº 239, Vila São Francisco. A avaliação das amostras seguiu de acordo com os critérios definidos no *inciso 4.2.6* do referido Edital.

A empresa **Mega Vendas Distribuidora LTDA CNPJ 12.145.041/0001-55**, apresentou todos os seus itens vencedores e segundo os critérios avaliados, apenas os **itens 10, 27 e 28** foram apresentados com marcas divergentes da proposta (item 10 – Estrela; itens 27 e 28 - Predilecta), no entanto, a comissão de avaliação concluiu que as marcas apresentadas (item 10 – Fortaleza; itens 27 e 28 - Quero) são de qualidade igual ou superior, portanto, não há prejuízos para a administração solicitante, dessa forma, foram **APROVADAS**. Os demais **itens 1, 2, 3, 5, 7, 8, 9, 11, 12, 13, 14, 17, 18, 19, 21, 22, 23, 24, 25, 26, 29, 30, 32, 33, 34, 36, 37, 40, 41, 44, 45, 47, 48, 49, 50, 53, 54, 58, 60, 61, 63, 64, 65** atenderam as especificações descritas no edital, e, portanto, também foram **APROVADAS**.

A empresa **DSF Comércio de Produtos Alimentícios e Serviços Ltda, CNPJ 20.977.820/0001- 45**, apresentou todos os seus itens vencedores e segundo os critérios avaliados, apenas o **item 46** foi apresentado com marca divergente da proposta (Fortaleza), no entanto, a comissão de avaliação concluiu que a marca apresentada (Galo) é de qualidade igual ou superior portanto, não há prejuízos para a administração solicitante, dessa forma foi **APROVADA**. Os demais itens apresentados pela empresa (**4, 6, 20, 31, 35, 38, 39, 42, 43, 51, 52, 62**) atenderam as especificações descritas no edital, e, portanto, também foram **APROVADAS**.

A empresa **Impacto Comercio e Serviços Ltda CNPJ 51.417.015/0001**, apresentou todos os seus itens vencedores e segundo os critérios avaliados, os **itens 15 e 16** não atenderam as especificações descritas para os itens (a descrição dos itens solicita acém bovino moído, porém a carne apresentada é descrita apenas como carne congelada de bovino sem osso), portanto, as propostas para esses itens foram





**ESTADO DO MARANHÃO
PREFEITURA MUNICIPAL DE AÇAILÂNDIA
SECRETARIA MUNICIPAL DE EDUCAÇÃO**

REPROVADAS; o outro item apresentado pela empresa (**item 59**) atendeu as especificações descritas no edital e, portanto, foi **APROVADO**.

As empresas **Império Distribuidora Ltda CNPJ 06.293.574/0001-81 – itens 55, 56;** **Carvalho e Bonfim Ltda CNPJ 37.790.723/0001-41 – itens 57** não apresentaram as amostras no prazo estipulado, portanto, sendo desclassificadas as propostas para seus itens.

É o laudo.

Açailândia – MA, 21 de junho de 2024

Andressa Rodrigues de Sousa Paiva
Membro da Comissão Técnica de Avaliação

Elizabeth Pereira Nascimento
Membro da Comissão Técnica de Avaliação

Luciana da Silva Chaves
Membro da Comissão Técnica de Avaliação





ESTADO DO MARANHÃO
PREFEITURA MUNICIPAL DE AÇAILÂNDIA
SECRETARIA MUNICIPAL DE EDUCAÇÃO

FOTOS:

FORNECEDOR: Mega Vendas Distribuidora Ltda - 12.145.041/0001-55

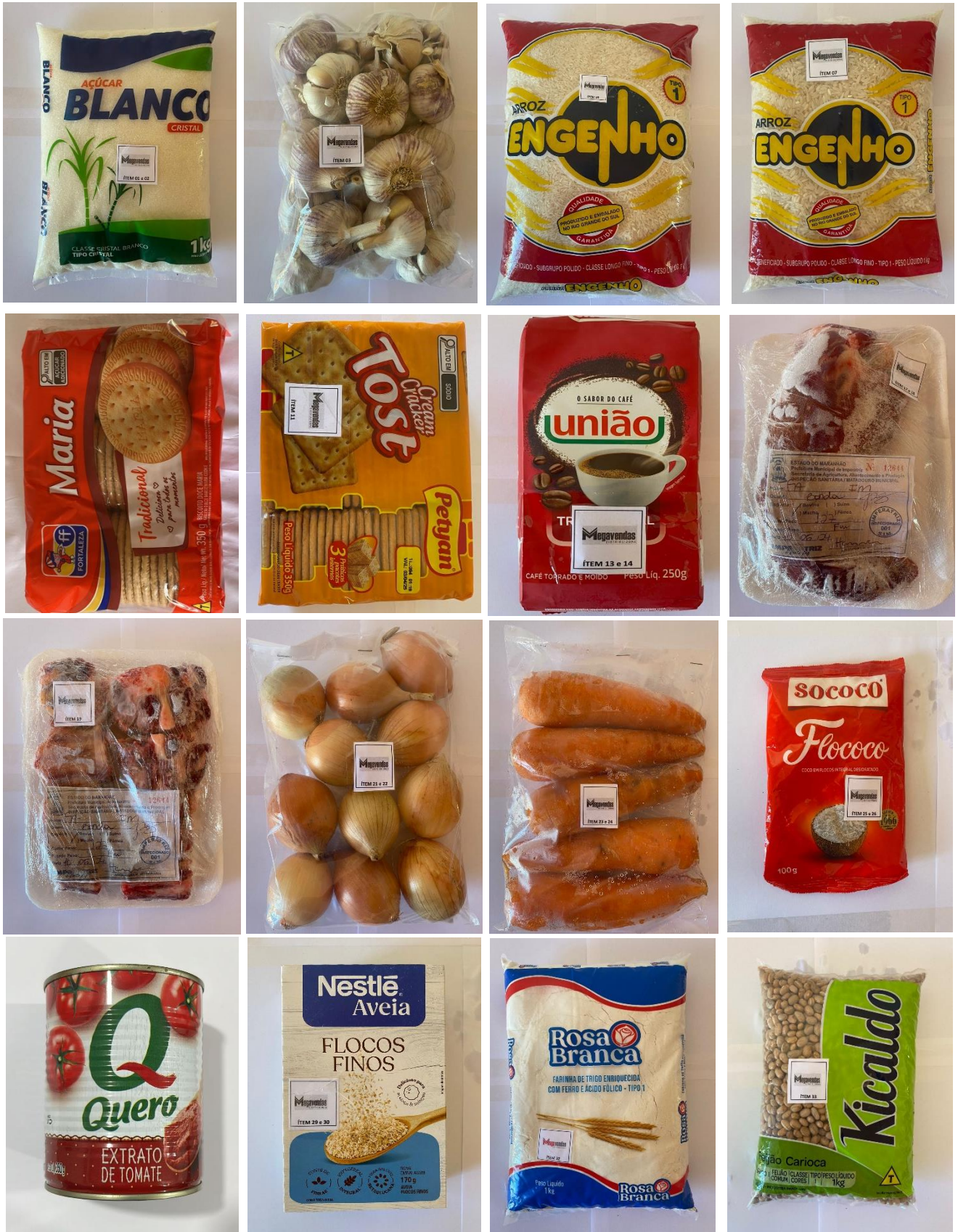

A autenticidade do documento pode ser conferida no site <https://eproc.acailandia.ma.gov.br/validar/>, informando o código verificador: DOC-3352196347181



ESTADO DO MARANHÃO
PREFEITURA MUNICIPAL DE AÇAILÂNDIA
SECRETARIA MUNICIPAL DE EDUCAÇÃO

FORNECEDOR: Mega Vendas Distribuidora Ltda - 12.145.041/0001-55



A autenticidade do documento pode ser conferida no site <https://eproc.acailandia.ma.gov.br/validar/>, informando o código verificador: DOC-3352196347181



ESTADO DO MARANHÃO
PREFEITURA MUNICIPAL DE AÇAILÂNDIA
SECRETARIA MUNICIPAL DE EDUCAÇÃO

FORNECEDOR: DSF Comércio de Produtos Alimentícios e Serviços Ltda, CNPJ
20.977.820/0001- 45



A autenticidade do documento pode ser conferida no site <https://eproc.acailandia.ma.gov.br/validar/>, informando o código verificador: DOC-3352196347181



ESTADO DO MARANHÃO
PREFEITURA MUNICIPAL DE AÇAILÂNDIA
SECRETARIA MUNICIPAL DE EDUCAÇÃO

FORNECEDOR: Impacto Comercio e Serviços Ltda CNPJ 51.417.015/0001 - 90



A autenticidade do documento pode ser conferida no site <https://eproc.acailandia.ma.gov.br/validar/>, informando o código verificador: DOC-3352196347181



Documento assinado eletronicamente por **Andressa Rodrigues de Sousa Paiva, Nutricionista**, em 24/06/2024 09:49:49, conforme horário oficial de Brasília, com fundamento no art. 6º, § 1º, do [Decreto nº 8.539, de 8 de outubro de 2015](#). A autenticidade do documento pode ser conferida no site <https://eproc.acailandia.ma.gov.br/validar/>, informando o código verificador: DOC-3352196347181.



Documento assinado eletronicamente por **LUCIANA DA SILVA CHAVES, Membro da Comissão de Avaliação de Amostras**, em 24/06/2024 09:51:21, conforme horário oficial de Brasília, com fundamento no art. 6º, § 1º, do [Decreto nº 8.539, de 8 de outubro de 2015](#). A autenticidade do documento pode ser conferida no site <https://eproc.acailandia.ma.gov.br/validar/>, informando o código verificador: DOC-3352196347181.



Documento assinado eletronicamente por **Elisabete Pereira Nascimento, Conselheira**, em 24/06/2024 10:22:26, conforme horário oficial de Brasília, com fundamento no art. 6º, § 1º, do [Decreto nº 8.539, de 8 de outubro de 2015](#). A autenticidade do documento pode ser conferida no site <https://eproc.acailandia.ma.gov.br/validar/>, informando o código verificador: DOC-3352196347181.



PREFEITURA MUNICIPAL DE AÇAILÂNDIA
07.000.268/0001-72

A autenticidade do documento pode ser conferida no site <https://eproc.acailandia.ma.gov.br/validar/>, informando o código verificador: DOC-3352196347181



A autenticidade do documento pode ser conferida no site <https://eproc.acailandia.ma.gov.br/validar/>, informando o código verificador: DOC-3352196347181



PREFEITURA MUNICIPAL DE AÇAILÂNDIA
SECRETARIA MUNICIPAL DE EDUCAÇÃO
DEPARTAMENTO DE ALIMENTAÇÃO ESCOLAR

PLANILHA DE AVALIAÇÃO DAS AMOSTRAS – PREGÃO ELETRÔNICO Nº 003/2024

nº Item	Item	Fornecedor	Marca do Item	Aspecto físico	Odor	Sabor	Satisfatório	Não Satisfatório
01	AÇÚCAR CRISTAL - Especificação: Açúcar cristal, embalagem primária transparente em pacotes impermeáveis e lacrados de 01 kg.	MEGA VENDAS DISTRIBUIDORA	BLANCO				X	
02	AÇÚCAR CRISTAL - COTA RESERVADA PARA ME E EPP, NOS TERMOS DO ART 48, INCISO III, DA LEI 123/2006 E ALTERAÇÕES POSTERIORES.	MEGA VENDAS DISTRIBUIDORA	BLANCO				X	
03	ALHO - Especificação: Irteiro, não amassado, com cor e cheiro característico.	MEGA VENDAS DISTRIBUIDORA	ROXO				X	
04	ALHO - COTA RESERVADA PARA ME E EPP, NOS TERMOS DO ART 48, INCISO III, DA LEI 123/2006 E ALTERAÇÕES POSTERIORES.	DSF - COMERCIO DE PRODUTOS ALIMENTICIOS E SERVICOS LTDA	IN NATURA				X	
05	ARROZ TIPO I - Especificação: Arroz agulhinha, tipo I, classe longo e fino, embalagem primária plástica de 5 kg.	MEGA VENDAS DISTRIBUIDORA	ENGENHO				X	
06	ARROZ TIPO I - COTA RESERVADA PARA ME E EPP, NOS TERMOS DO ART 48, INCISO III, DA LEI 123/2006 E ALTERAÇÕES POSTERIORES.	DSF - COMERCIO DE PRODUTOS ALIMENTICIOS E SERVICOS LTDA	BIOM DE MESA				X	
07	ARROZ TIPO I - Especificação: Arroz agulhinha, tipo I, classe longo e fino, embalagem primária plástica de 1 kg.	MEGA VENDAS DISTRIBUIDORA	ENGENHO				X	
08	BATATA INGLESA - Especificação: de primeira qualidade, lavada, tamanho médio, uniforme, inteira, sem ferimentos ou defeitos, firmes e com brilho, sem corpos estranhos ou terra aderido à superfície externa.	MEGA VENDAS DISTRIBUIDORA	IN NATURA				X	
09	BATATA INGLESA - COTA RESERVADA PARA ME E EPP, NOS TERMOS DO ART 48, INCISO III, DA LEI 123/2006 E ALTERAÇÕES POSTERIORES.	MEGA VENDAS DISTRIBUIDORA	IN NATURA				X	



PREFEITURA MUNICIPAL DE AÇAILÂNDIA
SECRETARIA MUNICIPAL DE EDUCAÇÃO
DEPARTAMENTO DE ALIMENTAÇÃO ESCOLAR

PLANILHA DE AVALIAÇÃO DAS AMOSTRAS – PREGÃO ELETRÔNICO Nº 003/2024

nº Item	Item	Fornecedor	Marca do Item	Aspecto físico	Odor	Sabor	Satisfatório	Não Satisfatório
01	AÇÚCAR CRISTAL - Especificação: Açúcar cristal, embalagem primária transparente em pacotes impermeáveis e lacrados de 01 kg.	MEGA VENDAS DISTRIBUIDORA	BLANCO				X	
02	AÇÚCAR CRISTAL - COTA RESERVADA PARA ME E EPP, NOS TERMOS DO ART 48, INCISO III, DA LEI 123/2006 E ALTERAÇÕES POSTERIORES.	MEGA VENDAS DISTRIBUIDORA	BLANCO				X	
03	ALHO - Especificação: Irteiro, não amassado, com cor e cheiro característico.	MEGA VENDAS DISTRIBUIDORA	ROXO				X	
04	ALHO - COTA RESERVADA PARA ME E EPP, NOS TERMOS DO ART 48, INCISO III, DA LEI 123/2006 E ALTERAÇÕES POSTERIORES.	DSF - COMERCIO DE PRODUTOS ALIMENTICIOS E SERVICOS LTDA	IN NATURA				X	
05	ARROZ TIPO I - Especificação: Arroz agulhinha, tipo I, classe longo e fino, embalagem primária plástica de 5 kg.	MEGA VENDAS DISTRIBUIDORA	ENGENHO				X	
06	ARROZ TIPO I - COTA RESERVADA PARA ME E EPP, NOS TERMOS DO ART 48, INCISO III, DA LEI 123/2006 E ALTERAÇÕES POSTERIORES.	DSF - COMERCIO DE PRODUTOS ALIMENTICIOS E SERVICOS LTDA	BOM DE MESA				X	
07	ARROZ TIPO I - Especificação: Arroz agulhinha, tipo I, classe longo e fino, embalagem primária plástica de 1 kg.	MEGA VENDAS DISTRIBUIDORA	ENGENHO				X	
08	BATATA INGLESA - Especificação: de primeira qualidade, lavada, tamanho médio, uniforme, inteira, sem ferimentos ou defeitos, firmes e com brilho, sem corpos estranhos ou terra aderido à superfície externa.	MEGA VENDAS DISTRIBUIDORA	IN NATURA				X	
09	BATATA INGLESA - COTA RESERVADA PARA ME E EPP, NOS TERMOS DO ART 48, INCISO III, DA LEI 123/2006 E ALTERAÇÕES POSTERIORES.	MEGA VENDAS DISTRIBUIDORA	IN NATURA				X	

PREFEITURA MUNICIPAL DE AÇAILÂNDIA
SECRETARIA MUNICIPAL DE EDUCAÇÃO
DEPARTAMENTO DE ALIMENTAÇÃO ESCOLAR

10	BISCOITO DOCE TIPO MARIA - Especificação: farinha de trigo enriquecida com ferro e ácido fólico, açúcar, gordura vegetal de palma, sal, fermento químico (bicarbonato de sódio, bicarbonato de amônio e pirofosfato dissódico), melhorador de farinha (metabissulfito de sódio), estabilizante (lecitina de soja), aromatizante artificial, antioxidante (ácido cítrico). Sem gordura trans. Embalagem: saco de polietileno atóxico, dupla embalagem, transparente, resistente, lacrado, contendo peso líquido de 340 gramas. A embalagem deverá conter externamente os dados de identificação, procedência, número de lote e data de validade.	MEGA VENDAS DISTRIBUIDORA	ESTRELA	<i>Amostra apresentada de marca diferente (Fortaleza)</i>		X	
11	BISCOITO SALGADO TIPO CREAM CRACKER - Especificação: Biscoito salgado água e sal e ou cream cracker; composto de farinha de trigo enriquecida com ferro e ácido fólico (vitamina b9), gordura vegetal, amido, açúcar invertido, sal refinado, margarina e açúcar, extrato de malte, emulsificante lecitina de soja, fermento químico bicarbonato de sódio. Sem gordura trans. Embalagem primária: pacotes com dupla embalagem de polipropileno, resistente, atóxica, acrada, contendo 340 gramas.	MEGA VENDAS DISTRIBUIDORA	PETYAN			X	
12	CACAU EM PÓ 100% - Especificação: Cacau em pó natural, 100% cacau, não alcalino, embalagem 200 g, sem aditivos químicos, sem adição de açúcar, livre de aromas artificiais, livre de gordura trans. Sem lactose.	MEGA VENDAS DISTRIBUIDORA	HAFALD			X	
13	CAFÉ EM PÓ - Especificação: Café em pó com selo ABIC, embalagem de 250g.	MEGA VENDAS DISTRIBUIDORA	UNIAO			X	
14	CAFÉ EM PÓ - COTA RESERVADA PARA ME E EPP, NOS TERMOS DO ART 48, INCISO III, DA LEI 123/2006 E ALTERAÇÕES POSTERIORES.	MEGA VENDAS DISTRIBUIDORA	UNIAO			X	
15	CARNE BOVINA MOÍDA - carne bovina de segunda qualidade (acém) moída, resfriada, limpa, aspecto próprio da espécie, não amolecida, nem pegajosa, sem manchas esverdeadas ou pardacentas. A embalagem deve conter no máximo 1 kg, embalado em saco plástico transparente e atóxico, limpo, não violado, resistente, que garanta a integridade do produto até o momento do consumo. A embalagem deverá conter externamente os dados de identificação, procedência,	IMPACTO COMERCIO E SERVICOS LTDA	FORTBOI	<i>Amostra apresentada diferente da especificação do item.</i>			X

[Handwritten signature]

[Handwritten signature]

[Handwritten signature]



PREFEITURA MUNICIPAL DE AÇAILÂNDIA
SECRETARIA MUNICIPAL DE EDUCAÇÃO
DEPARTAMENTO DE ALIMENTAÇÃO ESCOLAR

	número de lote, data de validade, carimbo de inspeção municipal (SIM) e respectivo peso em quilogramas, sem adição de conservantes ou outros aditivos nem substâncias que possam comprometer a qualidade higiênica do produto ou suas qualidades organolépticas características.							
16	CARNE BOVINA MOÍDA - COTA RESERVADA PARA ME E EPP, NOS TERMOS DO ART 48, INCISO III, DA LEI 123/2006 E ALTERAÇÕES POSTERIORES.	IMPACTO COMERCIO E SERVICOS LTDA	FORTBOI	<i>amostra apresentada diferente das especificações do item.</i>				X
17	CARNE BOVINA- acém, fraldinha, músculo, peito. Especificação: carne bovina de segunda qualidade, resfriada, limpa, aspecto próprio, com cor própria da espécie, sem manchas esverdeadas ou pardacentas. A embalagem deve conter no máximo 5 kg, embalado em saco plástico transparente e atóxico, limpo, não violado, resistente, que garanta a integridade do produto até o momento do consumo. A embalagem deverá conter externamente os dados de identificação, procedência, número de lote, data de validade, carimbo de inspeção municipal (SIM) e respectivo peso em quilogramas.	MEGA VENDAS DISTRIBUIDORA	IN NATURA				X	
18	CARNE BOVINA- COTA RESERVADA PARA ME E EPP, NOS TERMOS DO ART 48, INCISO III, DA LEI 123/2006 E ALTERAÇÕES POSTERIORES.	MEGA VENDAS DISTRIBUIDORA	IN NATURA				X	
19	CARNE BOVINA COM OSSO - Especificação: carne bovina tipo rabada, cortada, resfriada, com cor, aspecto, cheiro e sabor próprios. A embalagem deve conter peso líquido de no máximo 1 kg e deve conter identificação do produto, marca do fabricante, prazo de validade, marcas e carimbo de inspeção municipal (SIM).	MEGA VENDAS DISTRIBUIDORA	IN NATURA				X	
20	CARNE BOVINA COM OSSO- COTA RESERVADA PARA ME E EPP, NOS TERMOS DO ART 48, INCISO III, DA LEI 123/2006 E ALTERAÇÕES POSTERIORES.	DSF - COMERCIO DE PRODUTOS ALIMENTICIOS E SERVICOS LTDA	LKJ				X	
21	CEBOLA BRANCA IN NATURA- Especificação: Cebola branca, inteira, não amassada, livres de materiais terrosos, sem danos físicos e mecânicos oriundos do manuseio e transporte inadequados.	MEGA VENDAS DISTRIBUIDORA	IN NATURA				X	

Alphay  *dmr*



PREFEITURA MUNICIPAL DE AÇAILÂNDIA
SECRETARIA MUNICIPAL DE EDUCAÇÃO
DEPARTAMENTO DE ALIMENTAÇÃO ESCOLAR

22	CEBOLA BRANCA IN NATURA- COTA RESERVADA PARA ME E EPP, NOS TERMOS DO ART 48, INCISO III, DA LEI 123/2006 E ALTERAÇÕES POSTERIORES.	MEGA VENDAS DISTRIBUIDORA	IN NATURA				X	
23	CENOURA IN NATURA- Especificação: alaranjada, inteira, não amassada, livre de materiais terrosos, sem danos físicos ou mecânicos oriundos do manuseio e transporte inadequados.	MEGA VENDAS DISTRIBUIDORA	IN NATURA				X	
24	CENOURA IN NATURA- COTA RESERVADA PARA ME E EPP, NOS TERMOS DO ART 48, INCISO III, DA LEI 123/2006 E ALTERAÇÕES POSTERIORES.	MEGA VENDAS DISTRIBUIDORA	IN NATURA				X	
25	CÓCO RALADO - Especificação: polpa de coco parcialmente desengordurada, desidratada. Extraída através da técnica de desidratação da polpa de cocos. Sem gordura trans e sem adição de açúcar. Embalagem primária em sacos de polietileno contendo 100 g. Obrigatório conter a data de fabricação e validade expressas na embalagem, bem como o número do lote.	MEGA VENDAS DISTRIBUIDORA	SOCOCO				X	
26	CÓCO RALADO - COTA RESERVADA PARA ME E EPP, NOS TERMOS DO ART 48, INCISO III, DA LEI 123/2006 E ALTERAÇÕES POSTERIORES.	MEGA VENDAS DISTRIBUIDORA	SOCOCO				X	
27	EXTRATO TOMATE - Especificação: concentrado; produto resultante da concentração da polpa de tomate por processo tecnológico; preparado com frutos maduros selecionados sem pele, sem sementes e corantes artificiais, isento de sujidades e fermentação; sem adição de realçador de sabor glutamato monossódico. Podendo conter adição de 1% de açúcar e 5% de corante de sódio. Embalagens com 350 g.	MEGA VENDAS DISTRIBUIDORA	PREDILECTA	<i>Amostra</i>	<i>apresentada</i>	<i>de marca diferente</i>	X	
28	EXTRATO TOMATE - COTA RESERVADA PARA ME E EPP, NOS TERMOS DO ART 48, INCISO III, DA LEI 123/2006 E ALTERAÇÕES POSTERIORES.	MEGA VENDAS DISTRIBUIDORA	PREDILECTA	<i> </i>	<i> </i>	<i> </i>	X	
29	FARINHA DE AVEIA EM FLOCOS FINOS - Especificação: Farinha de aveia em flocos finos, de boa qualidade. Composição nutricional mínima (em 100 gramas); 15 g de proteína 7,5 g de lipídeos 55 g de carboidratos e valor calórico 347,5 kcal. Embalagem primária de plástico atóxico e bem lacrado, 170 gramas. A embalagem deverá conter externamente	MEGA VENDAS DISTRIBUIDORA	NESTLE				X	



PREFEITURA MUNICIPAL DE AÇAILÂNDIA
SECRETARIA MUNICIPAL DE EDUCAÇÃO
DEPARTAMENTO DE ALIMENTAÇÃO ESCOLAR

	os dados de identificação, procedência, número de lote e data de validade.							
30	FARINHA DE AVEIA EM FLOCOS FINOS - COTA RESERVADA PARA ME E EPP, NOS TERMOS DO ART 48, INCISO III, DA LEI 123/2006 E ALTERAÇÕES POSTERIORES.	MEGA VENDAS DISTRIBUIDORA	NESTLE				X	
31	FARINHA DE MANDIOCA BRANCA - Especificação: Farinha de mandioca branca; Fina, seca, branca. Embalagem plástica de polietileno transparente de 1 kg com identificação do produto, dos ingredientes, informações nutricionais, marca do fabricante e informações do mesmo, prazo de validade, peso líquido e rotulagem de acordo com a legislação.	DSF - COMERCIO DE PRODUTOS ALIMENTICIOS E SERVICOS LTDA	SABOR				X	
32	FARINHA DE TRIGO SEM FERMENTO – Especificação: Enriquecida com ferro e ácido fólico. Farinha de trigo tradicional, sem fermento com ferro e ácido fólico. Embalagem plástica de polietileno transparente de 1 kg com identificação do produto, dos ingredientes, informações nutricionais, marca do fabricante e informações do mesmo, prazo de validade, peso líquido e rotulagem de acordo com a legislação.	MEGA VENDAS DISTRIBUIDORA	ROSA BRANCA				X	
33	FEIJÃO CARIOCA TIPO 1 - Especificação: Feijão carioca, tipo 1- embalagem primária de 1,0 kg. Obrigatório conter a data de fabricação e validade expressas na embalagem, bem como o número do lote.	MEGA VENDAS DISTRIBUIDORA	KICALDO				X	
34	FERMENTO QUIMICO EM PÓ – Especificação: Fermento em pó químico com pirofosfato ácido de sódio, bicarbonato de sódio, amido de milho ou fécula de mandioca e fosfato de sódio monobásico monoidratado para bolo/tortas. Embalagem com 100 gramas cada.	MEGA VENDAS DISTRIBUIDORA	DONA BENTA				X	
35	FLOCÃO DE MILHO - Especificação: Flocos de milho pré-cozido, 100% natural, sem adição de sal, embalagem em sacos de papel multifoliado de 500g. Obrigatório conter a data de fabricação e validade expressas na embalagem, bem como o número do lote.	DSF - COMERCIO DE PRODUTOS ALIMENTICIOS E SERVICOS LTDA	NORDESTINO				X	



PREFEITURA MUNICIPAL DE AÇAILÂNDIA
SECRETARIA MUNICIPAL DE EDUCAÇÃO
DEPARTAMENTO DE ALIMENTAÇÃO ESCOLAR

36	FRANGO COXA E SOBRECOXA - Especificação: coxa e sobrecoxa de frango, cor amarela rosada, congelada até -12°, não temperado, de primeira qualidade, isento de aditivos ou substâncias estranhas que sejam impróprias ao consumo e que alterem suas características naturais (físicas, químicas e organolépticas). Deverá ser acondicionada em embalagem primária constituída de plástico atóxico transparente, isenta de sujidades e ou ação de microrganismos. Devidamente selada com carimbo de inspeção do órgão competente, com especificação de peso, validade, produto e marca/procedência. Em pacote de 1 kg.	MEGA VENDAS DISTRIBUIDORA	FRIATO				X	
37	FRANGO COXA E SOBRECOXA - COTA RESERVADA PARA ME E EPP, NOS TERMOS DO ART 48, INCISO III, DA LEI 123/2006 E ALTERAÇÕES POSTERIORES.	MEGA VENDAS DISTRIBUIDORA	FRIATO				X	
38	FRANGO PEITO- Especificações: Filé de Peito de Frango, congelado, não temperado, de primeira qualidade, isento de aditivos ou substâncias estranhas que sejam impróprias ao consumo e que alterem suas características naturais (físicas, químicas e organolépticas). Deverá ser acondicionada em embalagem primária constituída de plástico atóxico transparente, isenta de sujidades e ou ação de microrganismos. Devidamente selada, com especificação de peso, validade, produto e marca/procedência. Em pacote de 1 kg	DSF - COMERCIO DE PRODUTOS ALIMENTICIOS E SERVICOS LTDA	LAR				X	
39	FRANGO PEITO - COTA RESERVADA PARA ME E EPP, NOS TERMOS DO ART 48, INCISO III, DA LEI 123/2006 E ALTERAÇÕES POSTERIORES.	DSF - COMERCIO DE PRODUTOS ALIMENTICIOS E SERVICOS LTDA	LAR				X	
40	IOGURTE: NATURAL - Especificação: Embalagem primária: garrafa de polietileno 160g Ingredientes: Leite integral e/ou leite integral reconstituído e fermento lácteo. Sem glúten. Composição Nutricional: porção 160g = 10g de carboidrato, 6,8g de proteína, 3,6g de gorduras totais, 254mg de cálcio, 108mg de sódio, 100 kcal. Registro no Ministério da Agricultura. Entrega refrigerada (0 a 10°C), validade de 45 dias, em carro próprio refrigerado	MEGA VENDAS DISTRIBUIDORA	DANONE				X	

Handwritten signature

Handwritten signature



PREFEITURA MUNICIPAL DE AÇAILÂNDIA
SECRETARIA MUNICIPAL DE EDUCAÇÃO
DEPARTAMENTO DE ALIMENTAÇÃO ESCOLAR

41	IOGURTE NATURAL ZERO LACTOSE - Especificação: Embalagem primária: garrafa de polietileno 160g Ingredientes: Leite integral e/ou leite integral reconstituído, proteínas lácteas, enzima lactase e fermentos lácteos. Sem glúten. Composição Nutricional: porção 160g = 10g de carboidrato, 6,8g de proteína, 3,6g de gorduras totais, 254mg de cálcio, 108mg de sódio, 100 kcal. Registro no Ministério da Agricultura. Entrega refrigerada (0 a 10°C), validade de 45 dias, em carro próprio refrigerado.	MEGA VENDAS DISTRIBUIDORA	DANONE				X	
42	LEITE EM PÓ INTEGRAL - Especificação: Leite em pó, integral, desidratado, de boa qualidade, com no mínimo de 6,8 g de proteínas para cada porção de 26g. Embalagem primária de alumínio, 200 gramas; Obrigatório conter a data de fabricação e validade expressas na embalagem, bem como o número do lote.	DSF - COMERCIO DE PRODUTOS ALIMENTICIOS E SERVICOS LTDA	ITALAC				X	
43	LEITE EM PÓ INTEGRAL - COTA RESERVADA PARA ME E EPP, NOS TERMOS DO ART 48, INCISO III, DA LEI 123/2006 E ALTERAÇÕES POSTERIORES.	DSF - COMERCIO DE PRODUTOS ALIMENTICIOS E SERVICOS LTDA	ITALAC				X	
44	LEITE EM PÓ INTEGRAL ZERO LACTOSE - Especificação: Leite em pó, integral, desidratado, de boa qualidade, com lecitina, enzima lactase, acrescido de vitaminas e minerais. Embalagem primária de alumínio com peso de 300 gramas.	MEGA VENDAS DISTRIBUIDORA	CCGL				X	
45	MAÇÃ NACIONAL FUJI - Especificação: tamanho grande, de 1ª qualidade. O produto não deverá apresentar problemas com coloração não características, não estar machucada, perfurado, muito maduro e nem muito verde.	MEGA VENDAS DISTRIBUIDORA	IN NATURA				X	
46	MACARRÃO ARGOLINHA - Especificação: Macarrão com Ovos tipo Argolinha, acondicionados em sacos de polietileno contendo 500 gramas.	DSF - COMERCIO DE PRODUTOS ALIMENTICIOS E SERVICOS LTDA	FORTALEZA	<i>Amostra</i>	<i>apresentada</i>	<i>de</i>	X	
47	MACARRÃO ESPAGUETE - Especificação: Tipo fino, pasteurizado, de farinha de trigo especial, enriquecido com ferro e ácido fólico, embalagem plástica, pacotes de 500g. Obrigatório conter a data de	MEGA VENDAS DISTRIBUIDORA	PAULISTA		<i>de</i>	<i>(galo)</i>	X	



PREFEITURA MUNICIPAL DE AÇAILÂNDIA
SECRETARIA MUNICIPAL DE EDUCAÇÃO
DEPARTAMENTO DE ALIMENTAÇÃO ESCOLAR

	fabricação e validade expressas na embalagem, bem como o número do lote.							
48	MACARFÃO ESPAGUETE - COTA RESERVADA PARA ME E EPP, NOS TERMOS DO ART 48, INCISO III, DA LEI 123/2006 E ALTERAÇÕES POSTERIORES.	MEGA VENDAS DISTRIBUIDORA	PAULISTA				X	
49	MARGARINA - Especificação: Margarina cremosa com sal, teor lipídico de 65% a 85%. Não deve conter em sua composição gordura do tipo trans. Embalada em pote plástico resistente de 250g, com proteção interna pós tampa (lacre). No seu rótulo deve conter prazo de validade/lote e informação nutricional.	MEGA VENDAS DISTRIBUIDORA	DELICIA				X	
50	MARGARINA ZERO LACTOSE - Especificação: margarina isenta de leite, lactose, soro de leite ou traços de leite. Ingredientes: água, óleos vegetais, sal, vitaminas, corante natural, conservantes e aromatizantes, desde que permitidos pela legislação. Sem gordura trans e colesterol. Embalagem de 250 gramas com lacre de proteção intacto.	MEGA VENDAS DISTRIBUIDORA	QUALY				X	
51	MILHO PARA CANJICA - Especificação milho do tipo 1, cor característica e empelucado. Embalados em pacotes de 500 g. Obrigatório conter a data de fabricação e validade expressas na embalagem, bem como o número do lote.	DSF - COMERCIO DE PRODUTOS ALIMENTICIOS E SERVICOS LTDA	DONA CLARA				X	
52	MILHO PARA CANJICA - COTA RESERVADA PARA ME E EPP, NOS TERMOS DO ART 48, INCISO III, DA LEI 123/2006 E ALTERAÇÕES POSTERIORES.	DSF - COMERCIO DE PRODUTOS ALIMENTICIOS E SERVICOS LTDA	DONA CLARA				X	
53	ÓLEO DE SOJA REFINADO - Especificação: Óleo de soja refinado, livre de gorduras trans, e de colesterol, rico em vitamina E, embalagens primárias em latas ou garrafas contendo no mínimo 900 ml, não amassadas, estufadas ou enferrujadas e invioladas. Obrigatório conter a data de fabricação e validade expressas na embalagem, bem como o número do lote.	MEGA VENDAS DISTRIBUIDORA	CONCORDIA				X	
54	ÓLEO DE SOJA REFINADO - COTA RESERVADA PARA ME E EPP, NOS TERMOS DO ART 48, INCISO III, DA LEI 123/2006 E ALTERAÇÕES POSTERIORES.	MEGA VENDAS DISTRIBUIDORA	CONCORDIA				X	

Handwritten signature

Handwritten signature



PREFEITURA MUNICIPAL DE AÇAILÂNDIA
SECRETARIA MUNICIPAL DE EDUCAÇÃO
DEPARTAMENTO DE ALIMENTAÇÃO ESCOLAR

55	PÃO TIPO HOT DOG - Especificação: Pão doce para cachorro quente, acondicionados em embalagens plásticas transparentes, resistentes e etiquetados com peso, data de produção e validade mínima de 05 (cinco) dias da data de fabricação. Não é permitido em hipótese alguma o armazenamento e transporte do mesmo em caixas de papelão. O pão deverá estar fresco (novo) no ato da entrega.	IMPERIO DISTRIBUIRORA LTDA	FAES ALIANCA	<i>não apresentou a amostra.</i>					X
56	PÃO TIPO HOT DOG - COTA RESERVADA PARA ME E EPP, NOS TERMOS DO ART 48, INCISO III, DA LEI 123/2006 E ALTERAÇÕES POSTERIORES.	IMPERIO DISTRIBUIRORA LTDA	FAES ALIANCA	<i>não apresentou a amostra.</i>					X
57	POLPA DE GOIABA- Especificação: polpa de fruta sabor goiaba congelada, isenta de contaminação. Deverá apresentar embalagem plástica, transparente, data de validade e rótulo de acordo com as normas da ANVISA. Embalagem de 01 kg deve conter os registros obrigatórios do Ministério competente.	CARVALHO & BONFIM LTDA	MAIS SABOR	<i>não apresentou a amostra.</i>					X
58	POLPA DE GOIABA- COTA RESERVADA PARA ME E EPP, NOS TERMOS DO ART 48, INCISO III, DA LEI 123/2006 E ALTERAÇÕES POSTERIORES.	MEGA VENDAS DISTRIBUIDORA	KI FRUTA					X	
59	POLPA DE CAJU - Especificação: polpa de fruta sabor caju congelada, isenta de contaminação. Deverá apresentar embalagem plástica, transparente, data de validade e rótulo de acordo com as normas da ANVISA. Embalagem de 01 kg com os registros obrigatórios do Ministério competente.	IMPACTO COMERCIO E SERVICOS LTDA	ACEROLIMA					X	
60	POLPA DE CAJU - COTA RESERVADA PARA ME E EPP, NOS TERMOS DO ART 48, INCISO III, DA LEI 123/2006 E ALTERAÇÕES POSTERIORES.	MEGA VENDAS DISTRIBUIDORA	KI FRUTA					X	
61	SAL REFINADO IODADO - Especificação: Sal refinado, iodado, embalagem primária plástica de 1 kg. Quantidade de iodo: mínima de 0,04 mg e máxima de 0,10 mg por 1 g do produto. Obrigatório conter a data de fabricação e validade expressas na embalagem, bem como o número do lote.	MEGA VENDAS DISTRIBUIDORA	DOM DE MESA					X	

Ally *Jmr*



PREFEITURA MUNICIPAL DE AÇAILÂNDIA
SECRETARIA MUNICIPAL DE EDUCAÇÃO
DEPARTAMENTO DE ALIMENTAÇÃO ESCOLAR

62	SARDINHA AO OLÉO COMESTÍVEL - Especificação: produto elaborado com sardinhas integras, descabeçadas, descamadas, evisceradas e livres de nadadeiras, conservado em óleo comestível. Embalagens primárias em latas, não serão aceitas latas amassadas, estufadas ou enferrujadas e invioladas, peso líquido de 125 gramas e peso drenado de 83 gramas. Obrigatório conter a data de fabricação e validade expressas na embalagem, bem como o número do lote, registro no Ministério da Agricultura SIF DIPCA e respectivos dados do fabricante.	DSF - COMERCIO DE PRODUTOS ALIMENTICIOS E SERVICOS LTDA	88				X	
63	SARDINHA AO OLÉO COMESTÍVEL - COTA RESERVADA PARA ME E EPP, NOS TERMOS DO ART 48, INCISO III, DA LEI 123/2006 E ALTERAÇÕES POSTERIORES.	MEGA VENDAS DISTRIBUIDORA	PALMEIRA				X	
64	UVA PASSA- Especificação: Uva Passa preta desidratada, sem caroço, sem açúcar, sem lactose. Embaladas em plástico atóxico com dados do fabricante, peso líquido, data de fabricação e vencimento.	MEGA VENDAS DISTRIBUIDORA	IN NATURA				X	
65	VINAGRE DE VINHO BRANCO - Especificação: vinagre de vinho tipo BRANCO, com composição; fermentado acético de vinho branco e água. Apresenta 4% de acidez volátil. Embalagens primarias em frascos de 750 ml. Obrigatório conter a data de fabricação e validade expressas na embalagem, bem como o número do lote.	MEGA VENDAS DISTRIBUIDORA	CASTELO				X	

Data da Avaliação: 21/06/24

Assinatura do Avaliador: Luana da Silva Chaves

Função/ Setor de Trabalho: Servidora do Departamento de Alimentação Escolar.



PREFEITURA MUNICIPAL DE AÇAILÂNDIA
SECRETARIA MUNICIPAL DE EDUCAÇÃO
DEPARTAMENTO DE ALIMENTAÇÃO ESCOLAR

10	BISCOITO DOCE TIPO MARIA - Especificação: farinha de trigo enriquecida com ferro e ácido fólico, açúcar, gordura vegetal de palma, sal, fermento químico (bicarbonato de sódio, bicarbonato de amônio e pirofosfato dissódico), melhorador de farinha (metabissulfito de sódio), estabilizante (lecitina de soja), aromatizante artificial, antioxidante (ácido cítrico). Sem gordura trans. Embalagem: saco de polietileno atóxico, dupla embalagem, transparente, resistente, lacrado, contendo peso líquido de 340 gramas. A embalagem deverá conter externamente os dados de identificação, procedência, número de lote e data de validade.	MEGA VENDAS DISTRIBUIDORA	ESTRELA	<i>Amostra apresentada de marca diferente (fortaleza)</i>	X	
11	BISCOITO SALGADO TIPO CREAM CRACKER - Especificação: Biscoito salgado água e sal e ou cream cracker; composto de farinha de trigo enriquecida com ferro e ácido fólico (vitamina b9), gordura vegetal, amido, açúcar invertido, sal refinado, margarina e açúcar, extrato de malte, emulsificante lecitina de soja, fermento químico bicarbonato de sódio. Sem gordura trans. Embalagem primária: pacotes com dupla embalagem de polipropileno, resistente, atóxica, acrada, contendo 340 gramas.	MEGA VENDAS DISTRIBUIDORA	PETIAN		X	
12	CACAU EM PÓ 100% - Especificação: Cacau em pó natural, 100% cacau, não alcalino, embalagem 200 g, sem aditivos químicos, sem adição de açúcar, livre de aromas artificiais, livre de gordura trans. Sem lactose.	MEGA VENDAS DISTRIBUIDORA	HAFFALD		X	
13	CAFÉ EM PÓ - Especificação: Café em pó com selo ABIC, embalagem de 250g.	MEGA VENDAS DISTRIBUIDORA	UNIAO		X	
14	CAFÉ EM PÓ - COTA RESERVADA PARA ME E EPP, NOS TERMOS DO ART 48, INCISO III, DA LEI 123/2006 E ALTERAÇÕES POSTERIORES.	MEGA VENDAS DISTRIBUIDORA	UNIAO		X	
15	CARNE BOVINA MOÍDA - carne bovina de segunda qualidade (acém) moída, resfriada, limpa, aspecto próprio da espécie, não amolecida, nem pegajosa, sem manchas esverdeadas ou pardacentas. A embalagem deve conter no máximo 1 kg, embalado em saco plástico transparente e atóxico, limpo, não violado, resistente, que garanta a integridade do produto até o momento do consumo. A embalagem deverá conter externamente os dados de identificação, procedência,	IMPACTO COMERCIO E SERVICOS LTDA	FORTBOI	<i>Amostra apresentada diferente da especifica ção do item.</i>		X

[Handwritten signatures]



PREFEITURA MUNICIPAL DE AÇAILÂNDIA
SECRETARIA MUNICIPAL DE EDUCAÇÃO
DEPARTAMENTO DE ALIMENTAÇÃO ESCOLAR

	número de lote, data de validade, carimbo de inspeção municipal (SIM) e respectivo peso em quilogramas, sem adição de conservantes ou outros aditivos nem substâncias que possam comprometer a qualidade higiênica do produto ou suas qualidades organolépticas características.							
16	CARNE BOVINA MOÍDA - COTA RESERVADA PARA ME E EPP, NOS TERMOS DO ART 48, INCISO III, DA LEI 123/2006 E ALTERAÇÕES POSTERIORES.	IMPACTO COMERCIO E SERVICOS LTDA	FORTBOI	<i>Amostra apresentada diferente da especificação do item.</i>				X
17	CARNE BOVINA- acém, fraldinha, músculo, peito. Especificação: carne bovina de segunda qualidade, resfriada, limpa, aspecto próprio, com cor própria da espécie, sem manchas esverdeadas ou pardacentas. A embalagem deve conter no máximo 5 kg, embalado em saco plástico transparente e atóxico, limpo, não violado, resistente, que garanta a integridade do produto até o momento do consumo. A embalagem deverá conter externamente os dados de identificação, procedência, número de lote, data de validade, carimbo de inspeção municipal (SIM) e respectivo peso em quilogramas.	MEGA VENDAS DISTRIBUIDORA	IN NATURA				X	
18	CARNE BOVINA- COTA RESERVADA PARA ME E EPP, NOS TERMOS DO ART 48, INCISO III, DA LEI 123/2006 E ALTERAÇÕES POSTERIORES.	MEGA VENDAS DISTRIBUIDORA	IN NATURA				X	
19	CARNE BOVINA COM OSSO - Especificação: carne bovina tipo rabada, cortada, resfriada, com cor, aspecto, cheiro e sabor próprios. A embalagem deve conter peso líquido de no máximo 1 kg e deve conter identificação do produto, marca do fabricante, prazo de validade, marcas e carimbo de inspeção municipal (SIM).	MEGA VENDAS DISTRIBUIDORA	IN NATURA				X	
20	CARNE BOVINA COM OSSO- COTA RESERVADA PARA ME E EPP, NOS TERMOS DO ART 48, INCISO III, DA LEI 123/2006 E ALTERAÇÕES POSTERIORES.	DSF - COMERCIO DE PRODUTOS ALIMENTICIOS E SERVICOS LTDA	LKI				X	
21	CEBOLA BRANCA IN NATURA- Especificação: Cebola branca, inteira, não amassada, livres de materiais tóxicos, sem danos físicos e mecânicos oriundos do manuseio e transporte inadequados.	MEGA VENDAS DISTRIBUIDORA	IN NATURA				X	



PREFEITURA MUNICIPAL DE AÇAILÂNDIA
SECRETARIA MUNICIPAL DE EDUCAÇÃO
DEPARTAMENTO DE ALIMENTAÇÃO ESCOLAR

22	CEBOLA BRANCA IN NATURA- COTA RESERVADA PARA ME E EPP, NOS TERMOS DO ART 48, INCISO III, DA LEI 123/2006 E ALTERAÇÕES POSTERIORES.	MEGA VENDAS DISTRIBUIDORA	IN NATURA				X	
23	CENOURA IN NATURA- Especificação: alaranjada, inteira, não amassada, livre de materiais terrosos, sem danos físicos ou mecânicos oriundos do manuseio e transporte inadequados.	MEGA VENDAS DISTRIBUIDORA	IN NATURA				X	
24	CENOURA IN NATURA- COTA RESERVADA PARA ME E EPP, NOS TERMOS DO ART 48, INCISO III, DA LEI 123/2006 E ALTERAÇÕES POSTERIORES.	MEGA VENDAS DISTRIBUIDORA	IN NATURA				X	
25	CÓCO RALADO - Especificação: polpa de coco parcialmente desengordurada, desidratada. Extraída através da técnica de desidratação da polpa de cocos. Sem gordura trans e sem adição de açúcar. Embalagem primária em sacos de polietileno contendo 100 g. Obrigatório conter a data de fabricação e validade expressas na embalagem, bem como o número do lote.	MEGA VENDAS DISTRIBUIDORA	SOCOCO				X	
26	CÓCO RALADO - COTA RESERVADA PARA ME E EPP, NOS TERMOS DO ART 48, INCISO III, DA LEI 123/2006 E ALTERAÇÕES POSTERIORES.	MEGA VENDAS DISTRIBUIDORA	SOCOCO				X	
27	EXTRATO TOMATE - Especificação: concentrado; produto resultante da concentração da polpa de tomate por processo tecnológico; preparado com frutos maduros selecionados sem pele, sem sementes e corantes artificiais, isento de sujidades e fermentação; sem adição de realçador de sabor glutamato monossódico. Podendo conter adição de 1% de açúcar e 5% de clorato de sódio. Embalagens com 350 g.	MEGA VENDAS DISTRIBUIDORA	PREDILECTA	Amostra apresentada de marca diferente (Quero)			X	
28	EXTRATO TOMATE - COTA RESERVADA PARA ME E EPP, NOS TERMOS DO ART 48, INCISO III, DA LEI 123/2006 E ALTERAÇÕES POSTERIORES.	MEGA VENDAS DISTRIBUIDORA	PREDILECTA	rr	ll	rr	X	
29	FARINHA DE AVEIA EM FLOCOS FINOS - Especificação: Farinha de aveia em flocos finos, de boa qualidade. Composição nutricional mínima (em 100 gramas); 15 g de proteína 7,5 g de lipídeos 55 g de carboidratos e valor calórico 347,5 kcal. Embalagem primária de plástico atóxico e bem lacrado, 170 gramas. A embalagem deverá conter externamente	MEGA VENDAS DISTRIBUIDORA	NESTLE				X	

Ap hand

[Signature]

[Signature]



PREFEITURA MUNICIPAL DE AÇAILÂNDIA
SECRETARIA MUNICIPAL DE EDUCAÇÃO
DEPARTAMENTO DE ALIMENTAÇÃO ESCOLAR

	os dados de identificação, procedência, número de lote e data de validade.							
30	FARINHA DE AVEIA EM FLOCOS FINOS - COTA RESERVADA PARA ME E EPP, NOS TERMOS DO ART 48, INCISO III, DA LEI 123/2006 E ALTERAÇÕES POSTERIORES.	MEGA VENDAS DISTRIBUIDORA	NESTLE				X	
31	FARINHA DE MANDIOCA BRANCA - Especificação: Farinha de mandioca branca; Fina, seca, branca. Embalagem plástica de polietileno transparente de 1 kg com identificação do produto, dos ingredientes, informações nutricionais, marca do fabricante e informações do mesmo, prazo de validade, peso líquido e rotulagem de acordo com a legislação.	DSF - COMERCIO DE PRODUTOS ALIMENTICIOS E SERVICOS LTDA	SABOR				X	
32	FARINHA DE TRIGO SEM FERMENTO – Especificação: Enriquecida com ferro e ácido fólico. Farinha de trigo tradicional, sem fermento com ferro e ácido fólico. Embalagem plástica de polietileno transparente de 1 kg com identificação do produto, dos ingredientes, informações nutricionais, marca do fabricante e informações do mesmo, prazo de validade, peso líquido e rotulagem de acordo com a legislação.	MEGA VENDAS DISTRIBUIDORA	ROSA BRANCA				X	
33	FEIJÃO CARIOCA TIPO 1 - Especificação: Feijão carioca, tipo 1- embalagem primária de 1,0 kg. Obrigatório conter a data de fabricação e validade expressas na embalagem, bem como o número do lote.	MEGA VENDAS DISTRIBUIDORA	KICALDO				X	
34	FERMENTO QUIMICO EM PÓ – Especificação: Fermento em pó químico com pirofosfato ácido de sódio, bicarbonato de sódio, amido de milho ou fécula de mandioca e fosfato de sódio monobásico monoidratado para bolo/tortas. Embalagem com 100 gramas cada.	MEGA VENDAS DISTRIBUIDORA	DONA BENTA				X	
35	FLOCÃO DE MILHO - Especificação: Flocos de milho pré-cozido, 100% natural, sem adição de sal, embalagem em sacos de papel multifoliado de 500g. Obrigatório conter a data de fabricação e validade expressas na embalagem, bem como o número do lote.	DSF - COMERCIO DE PRODUTOS ALIMENTICIOS E SERVICOS LTDA	NORDESTINO				X	

Alfredo
John
[Signature]



PREFEITURA MUNICIPAL DE AÇAILÂNDIA
SECRETARIA MUNICIPAL DE EDUCAÇÃO
DEPARTAMENTO DE ALIMENTAÇÃO ESCOLAR

36	FRANGO COXA E SOBRECOXA - Especificação: coxa e sobrecoxa de frango, cor amarela rosada, congelada até -12º, não temperado, de primeira qualidade, isento de aditivos ou substâncias estranhas que sejam impróprias ao consumo e que alterem suas características naturais (físicas, químicas e organolépticas). Deverá ser acondicionada em embalagem primária constituída de plástico atóxico transparente, isenta de sujidades e ou ação de microrganismos. Devidamente selada com carimbo de inspeção do órgão competente, com especificação de peso, validade, produto e marca/procedência. Em pacote de 1 kg.	MEGA VENDAS DISTRIBUIDORA	FRIATO				X	
37	FRANGO COXA E SOBRECOXA - COTA RESERVADA PARA ME E EPP, NOS TERMOS DO ART 48, INCISO III, DA LEI 123/2006 E ALTERAÇÕES POSTERIORES.	MEGA VENDAS DISTRIBUIDORA	FRIATO				X	
38	FRANGO PEITO- Especificações: Filé de Peito de Frango, congelado, não temperado, de primeira qualidade, isento de aditivos ou substâncias estranhas que sejam impróprias ao consumo e que alterem suas características naturais (físicas, químicas e organolépticas). Deverá ser acondicionada em embalagem primária constituída de plástico atóxico transparente, isenta de sujidades e ou ação de microrganismos. Devidamente selada, com especificação de peso, validade, produto e marca/procedência. Em pacote de 1 kg	DSF - COMERCIO DE PRODUTOS ALIMENTICIOS E SERVICOS LTDA	LAR				X	
39	FRANGO PEITO - COTA RESERVADA PARA ME E EPP, NOS TERMOS DO ART 48, INCISO III, DA LEI 123/2006 E ALTERAÇÕES POSTERIORES.	DSF - COMERCIO DE PRODUTOS ALIMENTICIOS E SERVICOS LTDA	LAR				X	
40	IOGURTE NATURAL - Especificação: Embalagem primária: garrafa de polietileno 160g Ingredientes: Leite integral e/ou leite integral reconstituído e fermento lácteo. Sem glúten. Composição Nutricional: porção 160g = 10g de carboidrato, 6,8g de proteína, 3,6g de gorduras totais, 254mg de cálcio, 108mg de sódio, 100 kcal. Registro no Ministério da Agricultura. Entrega refrigerada (0 a 10°C), validade de 45 dias, em carro próprio refrigerado	MEGA VENDAS DISTRIBUIDORA	DANONE				X	



PREFEITURA MUNICIPAL DE AÇAILÂNDIA
SECRETARIA MUNICIPAL DE EDUCAÇÃO
DEPARTAMENTO DE ALIMENTAÇÃO ESCOLAR

41	IOGURTE NATURAL ZERO LACTOSE - Especificação: Embalagem primária: garrafa de polietileno 160g Ingredientes: Leite integral e/ou leite integral reconstituído, proteínas lácteas, enzima lactase e fermentos lácteos. Sem glúten. Composição Nutricional: porção 160g = 10g de carboidrato, 6,8g de proteína, 3,6g de gorduras totais, 254mg de cálcio, 108mg de sódio, 100 kcal. Registro no Ministério da Agricultura. Entrega refrigerada (0 a 10°C), validade de 45 dias, em carro próprio refrigerado.	MEGA VENDAS DISTRIBUIDORA	DANONE				X	
42	LEITE EM PÓ INTEGRAL - Especificação: Leite em pó, integral, desidratado, de boa qualidade, com no mínimo de 6,8 g de proteínas para cada porção de 26g. Embalagem primária de alumínio, 200 gramas; Obrigatório conter a data de fabricação e validade expressas na embalagem, bem como o número do lote.	DSF - COMERCIO DE PRODUTOS ALIMENTICIOS E SERVICOS LTDA	ITALAC				X	
43	LEITE EM PÓ INTEGRAL - COTA RESERVADA PARA ME E EPP, NOS TERMOS DO ART 48, INCISO III, DA LEI 123/2006 E ALTERAÇÕES POSTERIORES.	DSF - COMERCIO DE PRODUTOS ALIMENTICIOS E SERVICOS LTDA	ITALAC				X	
44	LEITE EM PÓ INTEGRAL ZERO LACTOSE - Especificação: Leite em pó, integral, desidratado, de boa qualidade, com lecitina, enzima lactase, acrescido de vitaminas e minerais. Embalagem primária de alumínio com peso de 300 gramas.	MEGA VENDAS DISTRIBUIDORA	CCGL				X	
45	MAÇÃ NACIONAL FUJI - Especificação: tamanho grande, de 1ª qualidade. O produto não deverá apresentar problemas com coloração não características, não estar machucada, perfurado, muito maduro e nem muito verde.	MEGA VENDAS DISTRIBUIDORA	IN NATURA				X	
46	MACARRÃO ARGOLINHA - Especificação: Macarrão com Ovos tipo Argolinha, acondicionados em sacos de polietileno contendo 500 gramas.	DSF - COMERCIO DE PRODUTOS ALIMENTICIOS E SERVICOS LTDA	FORTELEZA			Amostra apresentada de marca diferente (galo)	X	
47	MACARRÃO ESPAGUETE - Especificação: Tipo fino, pasteurizado, de farinha de trigo especial, enriquecido com ferro e ácido fólico, embalagem plástica, pacotes de 500g. Obrigatório conter a data de	MEGA VENDAS DISTRIBUIDORA	PAULISTA				X	

Alphany

[Signature]



PREFEITURA MUNICIPAL DE AÇAILÂNDIA
SECRETARIA MUNICIPAL DE EDUCAÇÃO
DEPARTAMENTO DE ALIMENTAÇÃO ESCOLAR

	fabricação e validade expressas na embalagem, bem como o número do lote.							
48	MACARRÃO ESPAGUETE - COTA RESERVADA PARA ME E EPP, NOS TERMOS DO ART 48, INCISO III, DA LEI 123/2006 E ALTERAÇÕES POSTERIORES.	MEGA VENDAS DISTRIBUIDORA	PAULISTA				X	
49	MARGARINA - Especificação: Margarina cremosa com sal, teor lipídico de 65% a 85%. Não deve conter em sua composição gordura do tipo trans. Embalada em pote plástico resistente de 250g, com proteção interna pós tampa (lacre). No seu rótulo deve conter prazo de validade/lote e informação nutricional.	MEGA VENDAS DISTRIBUIDORA	DELICIA				X	
50	MARGARINA ZERO LACTOSE - Especificação: margarina isenta de leite, lactose, soro de leite ou traços de leite. Ingredientes: água, óleos vegetais, sal, vitaminas, corante natural, conservantes e aromatizantes, desde que permitidos pela legislação. Sem gordura trans e colesterol. Embalagem de 250 gramas com lacre de proteção intacto.	MEGA VENDAS DISTRIBUIDORA	QUALY				X	
51	MILHO PARA CANJICA - Especificação: milho do tipo 1, cor característica e empelculado. Embalados em pacotes de 500 g. Obrigatório conter a data de fabricação e validade expressas na embalagem, bem como o número do lote.	DSF - COMERCIO DE PRODUTOS ALIMENTICIOS E SERVICOS LTDA	DONA CLARA				X	
52	MILHO PARA CANJICA - COTA RESERVADA PARA ME E EPP, NOS TERMOS DO ART 48, INCISO III, DA LEI 123/2006 E ALTERAÇÕES POSTERIORES.	DSF - COMERCIO DE PRODUTOS ALIMENTICIOS E SERVICOS LTDA	DONA CLARA				X	
53	ÓLEO DE SOJA REFINADO - Especificação: Óleo de soja refinado, livre de gorduras trans, e de colesterol, rico em vitamina E, embalagens primárias em latas ou garrafas contendo no mínimo 900 ml, não amassadas, estufadas ou enferrujadas e invioladas. Obrigatório conter a data de fabricação e validade expressas na embalagem, bem como o número do lote.	MEGA VENDAS DISTRIBUIDORA	CONCORDIA				X	
54	ÓLEO DE SOJA REFINADO - COTA RESERVADA PARA ME E EPP, NOS TERMOS DO ART 48, INCISO III, DA LEI 123/2006 E ALTERAÇÕES POSTERIORES.	MEGA VENDAS DISTRIBUIDORA	CONCORDIA				X	

Alphay

[Signature]

[Signature]



PREFEITURA MUNICIPAL DE AÇAILÂNDIA
SECRETARIA MUNICIPAL DE EDUCAÇÃO
DEPARTAMENTO DE ALIMENTAÇÃO ESCOLAR

55	PÃO TIPO HOT DOG - Especificação: Pão doce para cachorro quente, acondicionados em embalagens plásticas transparentes, resistentes e etiquetados com peso, data de produção e validade mínima de 05 (cinco) dias da data de fabricação. Não é permitido em hipótese alguma o armazenamento e transporte do mesmo em caixas de papelão. O pão deverá estar fresco (novo) no ato da entrega.	IMPERIO DISTRIBUIRORA LTDA	PAES ALIANCA	Não apresentaram amostra	X
56	PÃO TIPO HOT DOG - COTA RESERVADA PARA ME E EPP, NOS TERMOS DO ART 48, INCISO III, DA LEI 123/2006 E ALTERAÇÕES POSTERIORES.	IMPERIO DISTRIBUIRORA LTDA	PAES ALIANCA	não apresentaram amostra	X
57	POLPA DE GOIABA- Especificação: polpa de fruta sabor goiaba congelada, isenta de contaminação. Deverá apresentar embalagem plástica, transparente, data de validade e rótulo de acordo com as normas da ANVISA. Embalagem de 01 kg deve conter os registros obrigatórios do Ministério competente.	CARVALHO & BONFIM LTDA	MAIS SABOR	Não apresentaram amostra	X
58	POLPA DE GOIABA- COTA RESERVADA PARA ME E EPP, NOS TERMOS DO ART 48, INCISO III, DA LEI 123/2006 E ALTERAÇÕES POSTERIORES.	MEGA VENDAS DISTRIBUIDORA	KI FRUTA		X
59	POLPA DE CAJU - Especificação: polpa de fruta sabor caju congelada, isenta de contaminação. Deverá apresentar embalagem plástica, transparente, data de validade e rótulo de acordo com as normas da ANVISA. Embalagem de 01 kg com os registros obrigatórios do Ministério competente.	IMPACTO COMERCIO E SERVICOS LTDA	ACEROLIMA		X
60	POLPA DE CAJU - COTA RESERVADA PARA ME E EPP, NOS TERMOS DO ART 48, INCISO III, DA LEI 123/2006 E ALTERAÇÕES POSTERIORES.	MEGA VENDAS DISTRIBUIDORA	KI FRUTA		X
61	SAL REFINADO IODADO - Especificação: Sal refinado, iodado, embalagem primária plástica de 1 kg. Quantidade de iodo: mínima de 0,04 mg e máxima de 0,10 mg por 1 g do produto. Obrigatório conter a data de fabricação e validade expressas na embalagem, bem como o número do lote.	MEGA VENDAS DISTRIBUIDORA	BOM DE MESA		X



PREFEITURA MUNICIPAL DE AÇAILÂNDIA
SECRETARIA MUNICIPAL DE EDUCAÇÃO
DEPARTAMENTO DE ALIMENTAÇÃO ESCOLAR

62	SARDINHA AO OLÉO COMESTIVEL - Especificação: produto elaborado com sardinhas integras, descabeçadas, descamadas, evisceradas e livres de nadadeiras, conservado em óleo comestível. Embalagens primárias em latas, não serão aceitas latas amassadas, estufadas ou enferrujadas e invioladas, peso líquido de 125 gramas e peso drenado de 83 gramas. Obrigatório conter a data de fabricação e validade expressas na embalagem, bem como o número do lote, registro no Ministério da Agricultura SIF DIPOA e respectivos dados do fabricante.	DSF - COMERCIO DE PRODUTOS ALIMENTICIOS E SERVICOS LTDA	88				X	
63	SARDINHA AO OLÉO COMESTIVEL - COTA RESERVADA PARA ME E EPP, NOS TERMOS DO ART 48, INCISO III, DA LEI 123/2006 E ALTERAÇÕES POSTERIORES.	MEGA VENDAS DISTRIBUIDORA	PALMEIRA				X	
64	UVA PASSA - Especificação: Uva Passa preta desidratada, sem caroço, sem açúcar, sem lactose. Embaladas em plástico atóxico com dados do fabricante, peso líquido, data de fabricação e vencimento.	MEGA VENDAS DISTRIBUIDORA	IN NATURA				X	
65	VINAGRE DE VINHO BRANCO - Especificação: vinagre de vinho tipo BRANCO, com composição; fermentado acético de vinho branco e água. Apresenta 4% de acidez volátil. Embalagens primarias em frascos de 750 ml. Obrigatório conter a data de fabricação e validade expressas na embalagem, bem como o número do lote.	MEGA VENDAS DISTRIBUIDORA	CASTELO				X	

Data da Avaliação: 21 / 06 / 24

Assinatura do Avaliador: Elisabete Pereira Nascimento

Função/ Setor de Trabalho: membro do conselho de Alimentação escolar.

John
Alf hand



PREFEITURA MUNICIPAL DE AÇAILÂNDIA
SECRETARIA MUNICIPAL DE EDUCAÇÃO
DEPARTAMENTO DE ALIMENTAÇÃO ESCOLAR

PLANILHA DE AVALIAÇÃO DAS AMOSTRAS – PREGÃO ELETRÔNICO Nº 003/2024

nº Item	Item	Fornecedor	Marca do Item	Aspecto físico	Odor	Sabor	Satisfatório	Não Satisfatório
01	AÇÚCAR CRISTAL - Especificação: Açúcar cristal, embalagem primária transparente em pacotes impermeáveis e lacrados de 01 kg.	MEGA VENDAS DISTRIBUIDORA	BLANCO				X	
02	AÇÚCAR CRISTAL - COTA RESERVADA PARA ME E EPP, NOS TERMOS DO ART 48, INCISO III, DA LEI 123/2006 E ALTERAÇÕES POSTERIORES.	MEGA VENDAS DISTRIBUIDORA	BLANCO				X	
03	ALHO - Especificação: Irenteiro, não amassado, com cor e cheiro característico.	MEGA VENDAS DISTRIBUIDORA	ROXO				X	
04	ALHO - COTA RESERVADA PARA ME E EPP, NOS TERMOS DO ART 48, INCISO III, DA LEI 123/2006 E ALTERAÇÕES POSTERIORES.	DSF - COMERCIO DE PRODUTOS ALIMENTICIOS E SERVICOS LTDA	IN NATURA				X	
05	ARROZ TIPO I - Especificação: Arroz agulhinha, tipo I, classe longo e fino, embalagem primária plástica de 5 kg.	MEGA VENDAS DISTRIBUIDORA	ENGENHO				X	
06	ARROZ TIPO I - COTA RESERVADA PARA ME E EPP, NOS TERMOS DO ART 48, INCISO III, DA LEI 123/2006 E ALTERAÇÕES POSTERIORES.	DSF - COMERCIO DE PRODUTOS ALIMENTICIOS E SERVICOS LTDA	BOM DE MESA				X	
07	ARROZ TIPO I - Especificação: Arroz agulhinha, tipo I, classe longo e fino, embalagem primária plástica de 1 kg.	MEGA VENDAS DISTRIBUIDORA	ENGENHO				X	
08	BATATA INGLESA - Especificação: de primeira qualidade, lavada, tamanho médio, uniforme, inteira, sem ferimentos ou defeitos, firmes e com brilho, sem corpos estranhos ou terra aderido à superfície externa.	MEGA VENDAS DISTRIBUIDORA	IN NATURA				X	
09	BATATA INGLESA - COTA RESERVADA PARA ME E EPP, NOS TERMOS DO ART 48, INCISO III, DA LEI 123/2006 E ALTERAÇÕES POSTERIORES.	MEGA VENDAS DISTRIBUIDORA	IN NATURA				X	

Alfay



[Signature]

[Signature]



PREFEITURA MUNICIPAL DE AÇAILÂNDIA
SECRETARIA MUNICIPAL DE EDUCAÇÃO
DEPARTAMENTO DE ALIMENTAÇÃO ESCOLAR

10	BISCOITO DOCE TIPO MARIA - Especificação: farinha de trigo enriquecida com ferro e ácido fólico, açúcar, gordura vegetal de palma, sal, fermento químico (bicarbonato de sódio, bicarbonato de amônio e pirofosfato dissódico), melhorador de farinha (metabissulfito de sódio), estabilizante (lecitina de soja), aromatizante artificial, antioxidante (ácido cítrico). Sem gordura trans. Embalagem: saco de polietileno atóxico, dupla embalagem, transparente, resistente, lacrado, contendo peso líquido de 340 gramas. A embalagem deverá conter externamente os dados de identificação, procedência, número de lote e data de validade.	MEGA VENDAS DISTRIBUIDORA	ESTRELA	Amostra apresentada de marca diferente (Fortaleza)			X	
11	BISCOITO SALGADO TIPO CREAM CRACKER - Especificação: Biscoito salgado água e sal e ou cream cracker; composto de farinha de trigo enriquecida com ferro e ácido fólico (vitamina b9), gordura vegetal, amido, açúcar invertido, sal refinado, margarina e açúcar, extrato de malte, emulsificante lecitina de soja, fermento químico bicarbonato de sódio. Sem gordura trans. Embalagem primária: pacotes com dupla embalagem de polipropileno, resistente, atóxica, acrada, contendo 340 gramas.	MEGA VENDAS DISTRIBUIDORA	PETYAN				X	
12	CACAU EM PÓ 100% - Especificação: Cacau em pó natural, 100% cacau, não alcalino, embalagem 200 g, sem aditivos químicos, sem adição de açúcar, livre de aromas artificiais, livre de gordura trans. Sem lactose.	MEGA VENDAS DISTRIBUIDORA	HAFFALD				X	
13	CAFÉ EM PÓ - Especificação: Café em pó com selo ABIC, embalagem de 250g.	MEGA VENDAS DISTRIBUIDORA	UNIAO				X	
14	CAFÉ EM PÓ - COTA RESERVADA PARA ME E EPP, NOS TERMOS DO ART 48, INCISO III, DA LEI 123/2006 E ALTERAÇÕES POSTERIORES.	MEGA VENDAS DISTRIBUIDORA	UNIAO				X	
15	CARNE BOVINA MOÍDA - carne bovina de segunda qualidade (acém) moída, resfriada, limpa, aspecto próprio da espécie, não amolecida, nem pegajosa, sem manchas esverdeadas ou pardacentas. A embalagem deve conter no máximo 1 kg, embalado em saco plástico transparente e atóxico, limpo, não violado, resistente, que garanta a integridade do produto até o momento do consumo. A embalagem deverá conter externamente os dados de identificação, procedência,	IMPACTO COMERCIO E SERVICOS LTDA	FORTBOI	Amostra apresentada diferente da especificação do item				X



PREFEITURA MUNICIPAL DE AÇAILÂNDIA
SECRETARIA MUNICIPAL DE EDUCAÇÃO
DEPARTAMENTO DE ALIMENTAÇÃO ESCOLAR

	número de lote, data de validade, carimbo de inspeção municipal (SIM) e respectivo peso em quilogramas, sem adição de conservantes ou outros aditivos nem substâncias que possam comprometer a qualidade higiênica do produto ou suas qualidades organolépticas características.							
16	CARNE BOVINA MOÍDA - COTA RESERVADA PARA ME E EPP, NOS TERMOS DO ART 48, INCISO III, DA LEI 123/2006 E ALTERAÇÕES POSTERIORES.	IMPACTO COMERCIO E SERVICOS LTDA	FORTBOI	<i>Amostra apresentada diferente da especificação do item</i>				X
17	CARNE BOVINA- acém, freidinha, músculo, peito. Especificação: carne bovina de segunda qualidade, resfriada, limpa, aspecto próprio, com cor própria da espécie, sem manchas esverdeadas ou pardacentas. A embalagem deve conter no máximo 5 kg, embalado em saco plástico transparente e atóxico, limpo, não violado, resistente, que garanta a integridade do produto até o momento do consumo. A embalagem deverá conter externamente os dados de identificação, procedência, número de lote, data de validade, carimbo de inspeção municipal (SIM) e respectivo peso em quilogramas.	MEGA VENDAS DISTRIBUIDORA	IN NATURA				X	
18	CARNE BOVINA- COTA RESERVADA PARA ME E EPP, NOS TERMOS DO ART 48, INCISO III, DA LEI 123/2006 E ALTERAÇÕES POSTERIORES.	MEGA VENDAS DISTRIBUIDORA	IN NATURA				X	
19	CARNE BOVINA COM OSSO - Especificação: carne bovina tipo rabada, cortada, resfriada, com cor, aspecto, cheiro e sabor próprios. A embalagem deve conter peso líquido de no máximo 1 kg e deve conter identificação do produto, marca do fabricante, prazo de validade, marcas e carimbo de inspeção municipal (SIM).	MEGA VENDAS DISTRIBUIDORA	IN NATURA				X	
20	CARNE BOVINA COM OSSO- COTA RESERVADA PARA ME E EPP, NOS TERMOS DO ART 48, INCISO III, DA LEI 123/2006 E ALTERAÇÕES POSTERIORES.	DSF - COMERCIO DE PRODUTOS ALIMENTICIOS E SERVICOS LTDA	LKJ				X	
21	CEBOLA BRANCA IN NATURA- Especificação: Cebola branca, inteira, não amassada, livres de materiais tóxicos, sem danos físicos e mecânicos oriundos do manuseio e transporte inadequados.	MEGA VENDAS DISTRIBUIDORA	IN NATURA				X	

Alfhang 

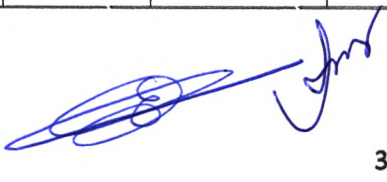

PREFEITURA MUNICIPAL DE AÇAILÂNDIA
SECRETARIA MUNICIPAL DE EDUCAÇÃO
DEPARTAMENTO DE ALIMENTAÇÃO ESCOLAR

22	CEBOLA BRANCA IN NATURA- COTA RESERVADA PARA ME E EPP, NOS TERMOS DO ART 48, INCISO III, DA LEI 123/2006 E ALTERAÇÕES POSTERIORES.	MEGA VENDAS DISTRIBUIDORA	IN NATURA				X	
23	CENOURA IN NATURA- Especificação: alaranjada, inteira, não amassada, livre de materiais terrosos, sem danos físicos ou mecânicos oriundos do manuseio e transporte inadequados.	MEGA VENDAS DISTRIBUIDORA	IN NATURA				X	
24	CENOURA IN NATURA- COTA RESERVADA PARA ME E EPP, NOS TERMOS DO ART 48, INCISO III, DA LEI 123/2006 E ALTERAÇÕES POSTERIORES.	MEGA VENDAS DISTRIBUIDORA	IN NATURA				X	
25	CÓCO RALADO - Especificação: polpa de coco parcialmente desengordurada, desidratada. Extraída através da técnica de desidratação da polpa de cocos. Sem gordura trans e sem aciação de açúcar. Embalagem primária em sacos de polietileno contendo 100 g. Obrigatório conter a data de fabricação e validade expressas na embalagem, bem como o número do lote.	MEGA VENDAS DISTRIBUIDORA	SOCOCO				X	
26	CÓCO RALADO - COTA RESERVADA PARA ME E EPP, NOS TERMOS DO ART 48, INCISO III, DA LEI 123/2006 E ALTERAÇÕES POSTERIORES.	MEGA VENDAS DISTRIBUIDORA	SOCOCO				X	
27	EXTRATO TOMATE - Especificação: concentrado; produto resultante da concentração da polpa de tomate por processo tecnológico; preparado com frutos maduros selecionados sem pele, sem sementes e corantes artificiais, isento de sujidades e fermentação; sem aciação de realçador de sabor glutamato monossódico. Podendo conter aciação de 1% de açúcar e 5% de cloreto de sódio. Embalagens com 350 g.	MEGA VENDAS DISTRIBUIDORA	PREDILECTA	Amostra apresentada de marca diferente (Quero)			X	
28	EXTRATO TOMATE - COTA RESERVADA PARA ME E EPP, NOS TERMOS DO ART 48, INCISO III, DA LEI 123/2006 E ALTERAÇÕES POSTERIORES.	MEGA VENDAS DISTRIBUIDORA	PREDILECTA	"	"	"	X	
29	FARINHA DE AVEIA EM FLOCOS FINOS - Especificação: Farinha de aveia em flocos finos, de boa qualidade. Composição nutricional mínima (em 100 gramas); 15 g de proteína 7,5 g de lipídeos 55 g de carboidratos e valor calórico 347,5 kcal. Embalagem primária de plástico atóxico e bem lacrado, 170 gramas. A embalagem deverá conter externamente	MEGA VENDAS DISTRIBUIDORA	NESTLE				X	

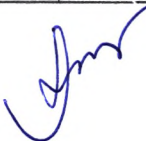
Alfay  



PREFEITURA MUNICIPAL DE AÇAILÂNDIA
SECRETARIA MUNICIPAL DE EDUCAÇÃO
DEPARTAMENTO DE ALIMENTAÇÃO ESCOLAR

	os dados de identificação, procedência, número de lote e data de validade.							
30	FARINHA DE AVEIA EM FLOCOS FINOS - COTA RESERVADA PARA ME E EP, NOS TERMOS DO ART 48, INCISO III, DA LEI 123/2006 E ALTERAÇÕES POSTERIORES.	MEGA VENDAS DISTRIBUIDORA	NESTLE				X	
31	FARINHA DE MANDIOCA BRANCA - Especificação: Farinha de mandioca branca; Fina, seca, branca. Embalagem plástica de polietileno transparente de 1 kg com identificação do produto, dos ingredientes, informações nutricionais, marca do fabricante e informações do mesmo, prazo de validade, peso líquido e rotulagem de acordo com a legislação.	DSF - COMERCIO DE PRODUTOS ALIMENTICIOS E SERVICOS LTDA	SABOR				X	
32	FARINHA DE TRIGO SEM FERMENTO – Especificação: Enriquecida com ferro e ácido fólico. Farinha de trigo tradicional, sem fermento com ferro e ácido fólico. Embalagem plástica de polietileno transparente de 1 kg com identificação do produto, dos ingredientes, informações nutricionais, marca do fabricante e informações do mesmo, prazo de validade, peso líquido e rotulagem de acordo com a legislação.	MEGA VENDAS DISTRIBUIDORA	ROSA BRANCA				X	
33	FEIJÃO CARIOCA TIPO 1 - Especificação: Feijão carioca, tipo 1- embalagem primária de 1,0 kg. Obrigatório conter a data de fabricação e validade expressas na embalagem, bem como o número do lote.	MEGA VENDAS DISTRIBUIDORA	KICALDO				X	
34	FERMENTO QUIMICO EM PÓ – Especificação: Fermento em pó químico com pirofosfato ácido de sódio, bicarbonato de sódio, amido de milho ou fécula de mandioca e fosfato de sódio monobásico monoidratado para bolo/tortas. Embalagem com 100 gramas cada.	MEGA VENDAS DISTRIBUIDORA	DONA BENTA				X	
35	FLOCÃO DE MILHO - Especificação: Flocos de milho pré-cozido, 100% natural, sem adição de sal, embalagem em sacos de papel multifoliado de 500g. Obrigatório conter a data de fabricação e validade expressas na embalagem, bem como o número do lote.	DSF - COMERCIO DE PRODUTOS ALIMENTICIOS E SERVICOS LTDA	NORDESTINO				X	



PREFEITURA MUNICIPAL DE AÇAILÂNDIA
SECRETARIA MUNICIPAL DE EDUCAÇÃO
DEPARTAMENTO DE ALIMENTAÇÃO ESCOLAR

36	FRANGO COXA E SOBRECOXA - Especificação: coxa e sobrecoxa de frango, cor amarela rosada, congelada até -12º, não temperado, de primeira qualidade, isento de aditivos ou substâncias estranhas que sejam impróprias ao consumo e que alterem suas características naturais (físicas, químicas e organolépticas). Deverá ser acondicionada em embalagem primária constituída de plástico atóxico transparente, isenta de sujidades e ou ação de microrganismos. Devidamente selada com carimbo de inspeção do órgão competente, com especificação de peso, validade, produto e marca/procedência. Em pacote de 1 kg.	MEGA VENDAS DISTRIBUIDORA	FRIATO				X	
37	FRANGO COXA E SOBRECOXA - COTA RESERVADA PARA ME E EPP, NOS TERMOS DO ART 48, INCISO III, DA LEI 123/2006 E ALTERAÇÕES POSTERIORES.	MEGA VENDAS DISTRIBUIDORA	FRIATO				X	
38	FRANGO PEITO- Especificações: Filé de Peito de Frango, congelado, não temperado, de primeira qualidade, isento de aditivos ou substâncias estranhas que sejam impróprias ao consumo e que alterem suas características naturais (físicas, químicas e organolépticas). Deverá ser acondicionada em embalagem primária constituída de plástico atóxico transparente, isenta de sujidades e ou ação de microrganismos. Devidamente selada, com especificação de peso, validade, produto e marca/procedência. Em pacote de 1 kg	DSF - COMERCIO DE PRODUTOS ALIMENTICIOS E SERVICOS LTDA	LAR				X	
39	FRANGO PEITO - COTA RESERVADA PARA ME E EPP, NOS TERMOS DO ART 48, INCISO III, DA LEI 123/2006 E ALTERAÇÕES POSTERIORES.	DSF - COMERCIO DE PRODUTOS ALIMENTICIOS E SERVICOS LTDA	LAR				X	
40	IOGURTE: NATURAL - Especificação: Embalagem primária: garrafa de polietileno 160g Ingredientes: Leite integral e/ou leite integral reconstituído e fermento lácteo. Sem glúten. Composição Nutricional: porção 160g = 10g de carboidrato, 6,8g de proteína, 3,6g de gorduras totais, 254mg de cálcio, 108mg de sódio, 100 kcal. Registro no Ministério da Agricultura. Entrega refrigerada (0 a 10°C), validade de 45 dias, em carro próprio refrigerado	MEGA VENDAS DISTRIBUIDORA	DANONE				X	

Alfano *Jm*



PREFEITURA MUNICIPAL DE AÇAILÂNDIA
SECRETARIA MUNICIPAL DE EDUCAÇÃO
DEPARTAMENTO DE ALIMENTAÇÃO ESCOLAR

41	IOGURTE: NATURAL ZERO LACTOSE - Especificação: Embalagem primária: garrafa de polietileno 160g Ingredientes: Leite integral e/ou leite integral reconstituído, proteínas lácteas, enzima lactase e fermentos lácteos. Sem glúten. Composição Nutricional: porção 160g = 10g de carboidrato, 6,8g de proteína, 3,6g de gorduras totais, 254mg de cálcio, 108mg de sódio, 100 kcal. Registro no Ministério da Agricultura. Entrega refrigerada (0 a 10°C), validade de 45 dias, em carro próprio refrigerado.	MEGA VENDAS DISTRIBUIDORA	DANONE				X	
42	LEITE EM PÓ INTEGRAL - Especificação: Leite em pó, integral, desidratado, de boa qualidade, com no mínimo de 6,8 g de proteínas para cada porção de 26g. Embalagem primária de alumínio, 200 gramas; Obrigatório conter a data de fabricação e validade expressas na embalagem, bem como o número do lote.	DSF - COMERCIO DE PRODUTOS ALIMENTICIOS E SERVICOS LTDA	ITALAC				X	
43	LEITE EM PÓ INTEGRAL - COTA RESERVADA PARA ME E EPP, NOS TERMOS DO ART 48, INCISO III, DA LEI 123/2006 E ALTERAÇÕES POSTERIORES.	DSF - COMERCIO DE PRODUTOS ALIMENTICIOS E SERVICOS LTDA	ITALAC				X	
44	LEITE EM PÓ INTEGRAL ZERO LACTOSE - Especificação: Leite em pó, integral, desidratado, de boa qualidade, com lecitina, enzima lactase, acrescido de vitaminas e minerais. Embalagem primária de alumínio com peso de 300 gramas.	MEGA VENDAS DISTRIBUIDORA	CCGL				X	
45	MAÇÃ NACIONAL FUJI - Especificação: tamanho grande, de 1ª qualidade. O produto não deverá apresentar problemas com coloração não características, não estar machucada, perfurado, muito maduro e nem muito verde.	MEGA VENDAS DISTRIBUIDORA	IN NATURA				X	
46	MACARFÃO ARGOLINHA - Especificação: Macarrão com Ovos tipo Argolinha, acondicionados em sacos de polietileno contendo 500 gramas.	DSF - COMERCIO DE PRODUTOS ALIMENTICIOS E SERVICOS LTDA	FORTALEZA		Amostra apresentada de marca diferente (gelo)		X	
47	MACARFÃO ESPAGUETE - Especificação: Tipo fino, pasteurizado, de farinha de trigo especial enriquecido com ferro e ácido fólico, embalagem plástica, pacotes de 500g. Obrigatório conter a data de	MEGA VENDAS DISTRIBUIDORA	PAULISTA				X	

Alfay

[Signature]

[Signature]



PREFEITURA MUNICIPAL DE AÇAILÂNDIA
SECRETARIA MUNICIPAL DE EDUCAÇÃO
DEPARTAMENTO DE ALIMENTAÇÃO ESCOLAR

	fabricação e validade expressas na embalagem, bem como o número do lote.							
48	MACARFÃO ESPAGUETE - COTA RESERVADA PARA ME E EPP, NOS TERMOS DO ART 48, INCISO III, DA LEI 123/2006 E ALTERAÇÕES POSTERIORES.	MEGA VENDAS DISTRIBUIDORA	PAULISTA				X	
49	MARGARINA - Especificação: Margarina cremosa com sal, teor lipídico de 65% a 85%. Não deve conter em sua composição gordura do tipo trans. Embalada em pote plástico resistente de 250g, com proteção interna pós tampa (lacre). No seu rótulo deve conter prazo de validade/lote e informação nutricional.	MEGA VENDAS DISTRIBUIDORA	DELICIA				X	
50	MARGARINA ZERO LACTOSE - Especificação: margarina isenta de leite, lactose, soro de leite ou traços de leite. Ingredientes: água, óleos vegetais, sal, vitaminas, corante natural, conservantes e aromatizantes, desde que permitidos pela legislação. Sem gordura trans e colesterol. Embalagem de 250 gramas com lacre de proteção intacto.	MEGA VENDAS DISTRIBUIDORA	QUALY				X	
51	MILHO PARA CANJICA - Especificação milho do tipo 1, cor característica e empelculado. Embalados em pacotes de 500 g. Obrigatório conter a data de fabricação e validade expressas na embalagem, bem como o número do lote.	DSF - COMERCIO DE PRODUTOS ALIMENTICIOS E SERVICOS LTDA	DONA CLARA				X	
52	MILHO PARA CANJICA - COTA RESERVADA PARA ME E EPP, NOS TERMOS DO ART 48, INCISO III, DA LEI 123/2006 E ALTERAÇÕES POSTERIORES.	DSF - COMERCIO DE PRODUTOS ALIMENTICIOS E SERVICOS LTDA	DONA CLARA				X	
53	ÓLEO DE SOJA REFINADO - Especificação: Óleo de soja refinado, livre de gorduras trans, e de colesterol, rico em vitamina E, embalagens primárias em latas ou garrafas contendo no mínimo 900 ml, não amassadas, estufadas ou enferrujadas e invioladas. Obrigatório conter a data de fabricação e validade expressas na embalagem, bem como o número do lote.	MEGA VENDAS DISTRIBUIDORA	CONCORDIA				X	
54	ÓLEO DE SOJA REFINADO - COTA RESERVADA PARA ME E EPP, NOS TERMOS DO ART 48, INCISO III, DA LEI 123/2006 E ALTERAÇÕES POSTERIORES.	MEGA VENDAS DISTRIBUIDORA	CONCORDIA				X	

Alphany



PREFEITURA MUNICIPAL DE AÇAILÂNDIA
SECRETARIA MUNICIPAL DE EDUCAÇÃO
DEPARTAMENTO DE ALIMENTAÇÃO ESCOLAR

55	PÃO TIPO HOT DOG - Especificação: Pão doce para cachorro quente, acondicionados em embalagens plásticas transparentes, resistentes e etiquetados com peso, data de produção e validade mínima de 05 (cinco) dias da data de fabricação. Não é permitido em hipótese alguma o armazenamento e transporte do mesmo em caixas de papelão. O pão deverá estar fresco (novo) no ato da entrega.	IMPERIO DISTRIBUIDORA LTDA	PAES ALIANÇA					X
56	PÃO TIPO HOT DOG - COTA RESERVADA PARA ME E EPP, NOS TERMOS DO ART 48, INCISO III, DA LEI 123/2006 E ALTERAÇÕES POSTERIORES.	IMPERIO DISTRIBUIDORA LTDA	PAES ALIANÇA	''	''	''		X
57	POLPA DE GOIABA- Especificação: polpa de fruta sabor goiaba congelada, isenta de contaminação. Deverá apresentar embalagem plástica, transparente, data de validade e rótulo de acordo com as normas da ANVISA. Embalagem de 01 kg deve conter os registros obrigatórios do Ministério competente.	CARVALHO & BONFIM LTDA	MAIS SABOR					X
58	POLPA DE GOIABA- COTA RESERVADA PARA ME E EPP, NOS TERMOS DO ART 48, INCISO III, DA LEI 123/2006 E ALTERAÇÕES POSTERIORES.	MEGA VENDAS DISTRIBUIDORA	KI FRUTA				X	
59	POLPA DE CAJU - Especificação: polpa de fruta sabor caju congelada, isenta de contaminação. Deverá apresentar embalagem plástica, transparente, data de validade e rótulo de acordo com as normas da ANVISA. Embalagem de 01 kg com os registros obrigatórios do Ministério competente.	IMPACTO COMERCIO E SERVICOS LTDA	ACEROLIMA				X	
60	POLPA DE CAJU - COTA RESERVADA PARA ME E EPP, NOS TERMOS DO ART 48, INCISO III, DA LEI 123/2006 E ALTERAÇÕES POSTERIORES.	MEGA VENDAS DISTRIBUIDORA	KI FRUTA				X	
61	SAL REFINADO IODADO - Especificação: Sal refinado, iodado, embalagem primária plástica de 1 kg. Quantidade de iodo: mínima de 0,04 mg e máxima de 0,10 mg por 1 g do produto. Obrigatório conter a data de fabricação e validade expressas na embalagem, bem como o número do lote.	MEGA VENDAS DISTRIBUIDORA	BOM DE MESA				X	

Handwritten signatures and initials in blue ink.



PREFEITURA MUNICIPAL DE AÇAILÂNDIA
SECRETARIA MUNICIPAL DE EDUCAÇÃO
DEPARTAMENTO DE ALIMENTAÇÃO ESCOLAR

62	SARDINHA AO OLÉO COMESTÍVEL - Especificação: produto elaborado com sardinhas integras, descabeçadas, descamadas, evisceradas e livres de nadadeiras, conservado em óleo comestível. Embalagens primárias em latas, não serão aceitas latas amassadas, estufadas ou enferrujadas e invioladas, peso líquido de 125 gramas e peso drenado de 83 gramas. Obrigatório conter a data de fabricação e validade expressas na embalagem, bem como o número do lote, registro no Ministério da Agricultura SIF DPCA e respectivos dados do fabricante.	DSF - COMERCIO DE PRODUTOS ALIMENTÍCIOS E SERVIÇOS LTDA	88				X	
63	SARDINHA AO OLÉO COMESTÍVEL - COTA RESERVADA PARA ME E EPP, NOS TERMOS DO ART 48, INCISO III, DA LEI 123/2006 E ALTERAÇÕES POSTERIORES.	MEGA VENDAS DISTRIBUIDORA	PALMEIRA				X	
64	UVA PASSA- Especificação: Uva Passa preta desidratada, sem caroço, sem açúcar, sem lactose. Embaladas em plástico atóxico com dados do fabricante, peso líquido, data de fabricação e vencimento.	MEGA VENDAS DISTRIBUIDORA	IN NATURA				X	
65	VINAGRE DE VINHO BRANCO - Especificação: vinagre de vinho tipo BRANCO, com composição; fermentado acético de vinho branco e água. Apresenta 4% de acidez volátil. Embalagens primárias em frascos de 750 ml. Obrigatório conter a data de fabricação e validade expressas na embalagem, bem como o número do lote.	MEGA VENDAS DISTRIBUIDORA	CASTELO				X	

Data da Avaliação: 21 / 06 / 2024

Assinatura do Avaliador: Andressa Rodrigues de Sousa Paiva

Função/ Setor de Trabalho: Nutricionista - SME / Depart. de Alimentação Escolar