

ATO CONSTITUTIVO DE EIRELI
FEITOSA CONSTRUTORA EIRELI.

HELSON GOMES FEITOSA, brasileiro, solteiro, maior, advogado, nascido em 02/12/1991, na cidade de Araguaína/TO, residente e domiciliado em Araguaína, Estado do Tocantins, na Rua Inhumas, nº 17, Bairro Senador, CEP:77.813-640; portador da carteira de identidade nº 1.030.835, expedida pela SSP/TO e inscrito no CPF/MF sob o nº 022.264.311-01, resolve constituir uma EMPRESA INDIVIDUAL DE RESPONSABILIDADE LIMITADA, mediante as seguintes cláusulas:

CLÁUSULA PRIMEIRA

A EIRELI girará sob o nome empresarial de “FEITOSA CONSTRUTORA EIRELI”, com sede Rua Souza Porto, nº 380, Setor Central, Município de Araguaína, Estado do Tocantins, CEP: 77.805-100. Revestida de forma especial de EMPRESA INDIVIDUAL DE RESPONSABILIDADE LIMITADA, regulando-se pelas normas da Lei 10.406/02(Novo Código Civil), doravante simplesmente designada EIRELI.Podendo a qualquer tempo abrir filiais, sucursais ou escritórios em qualquer ponto do Território Nacional. O prazo de duração da EIRELI é indeterminado, iniciando suas atividades na data de 10 de Dezembro de 2018.

CLÁUSULA SEGUNDA

A EIRELI terá por objetivo social principal a atividade de elaboração de projetos de engenharia e, como atividades secundárias, a construção civil, de obras de arte, e de unidades habitacionais e as atividades de construção na área de saneamento básico, execução de rede elétrica de baixa tensão e execução de estruturas metálicas; por empreitada ou sub-empreitada; inclusive prestação à serviços de formação de infra-estrutura agropecuária,



CERTIFICO O REGISTRO EM 30/01/2019 16:03 SOB Nº 17600110766.
PROTOCOLO: 190023180 DE 29/01/2019. CÓDIGO DE VERIFICAÇÃO:
11900422460. NIRE: 17600110766.
FEITOSA CONSTRUTORA EIRELI

ERLAN SOUZA MILHOMEM
SECRETÁRIO-GERAL
PALMAS, 30/01/2019
www.simplifica.to.gov.br

agroindustrial e urbana; construções edificações rurais; a atividade de incorporação, lançamento e venda de imóveis de construção própria ou de terceiros; locação de automóveis ou meios de transporte, com ou sem condutor; coleta de resíduos não perigosos; coleta de resíduos perigosos; tratamento e disposição de resíduos não perigosos; recuperação de sucatas de alumínio, materiais metálicos e materiais plásticos; comércio atacadista de embalagens; serviço de transporte de passageiros; atividades de limpeza e descontaminação de resíduos; serviços de contratantes para mão-de-obra para agricultura; serviços de contratantes para mão-de-obra para pecuária; captação, tratamento e distribuição de água; distribuição de água por caminhões; gestão de redes de esgoto; serviços de limpeza de fossas sépticas; construção de rodovias e ferrovias; construção de obras de arte especiais; construção de redes de abastecimento de água, coleta de esgoto; montagem de estruturas metálicas; obras de montagem industrial; construção de instalações esportivas e recreativas; execução de escoramento; obras de fundações; obras de alvenaria; serviços de operação e fornecimento de equipamentos para transporte e elevação de cargas e pessoas para uso em obras; carga e descarga; serviços de reboque de veículos; serviços de gestão de trânsito; serviços de arquitetura; serviços de cartografia, topografia e geodésia; aluguel de máquinas e equipamentos agrícolas sem operador; aluguel de máquinas e equipamentos para construção sem operador; aluguel de andaimes; locação de mão-de-obra temporária; atividades paisagísticas; transporte escolar municipal; transporte escolar intermunicipal; construção de obras de asfalto; pavimentação de rodovias; conservação rodoviária; construção de obras viárias; recapeamento asfáltico; fabricação de artigos de asfalto; asfaltamento de vias públicas (calçadas, ruas, avenidas, praças); fabricação de letreiros luminosos; instalação de iluminação pública; serviços de jardinagem; serviços de paisagismo; serviços de pintura em rodovias e aeroportos; serviços de loteamento com execução de benfeitorias; obras de açudes; fabricação de asfalto de petróleo, cimento asfáltico e de resíduos de óleos de petróleo; fabricação estruturas pré-moldadas de cimento ou concreto; aluguel de máquinas e equipamentos para escritório; reparação e manutenção de computadores e de equipamentos periféricos e fabricação de placas para veículos.

CLÁUSULA TERCEIRA



CERTIFICO O REGISTRO EM 30/01/2019 16:03 SOB Nº 17600110766.
PROTOCOLO: 190023180 DE 29/01/2019. CÓDIGO DE VERIFICAÇÃO:
11900422460. NIRE: 17600110766.
FEITOSA CONSTRUTORA EIRELI

ERLAN SOUZA MILHOMEM
SECRETÁRIO-GERAL
PALMAS, 30/01/2019
www.simplifica.to.gov.br

O Capital é de R\$300.000,00(trezentos mil reais) em uma única cota de igual valor nominal, totalmente integralizada em moeda corrente do país.

CLÁUSULA QUARTA

As quotas são indivisíveis, não podendo em qualquer hipótese, serem cedidas ou transferidas a terceiros, mesmo herdeiros.

PARAGRAFO ÚNICO: A regra deste artigo é extensiva a direitos decorrentes de casamento ou dissolução matrimonial.

CLÁUSULA QUINTA

O único titular administrará a EIRELI e a representará em todos os atos, poderá, ainda, assinar nos casos de alienação ou gravames de bens imóveis, bem como nomear procuradores.

CLÁUSULA SEXTA

A responsabilidade do titular é restrita ao valor do capital integralizado. Acota do capital desta EIRELI não pode ser utilizada para garantir obrigações perante terceiros, sendo vedada a penhora para garantir obrigações particulares do titular, até porque nenhum estranho será recebido neste ambiente. Esta vedação impede, inclusive, a inclusão pela arrematação da cota em hasta pública, pela adjudicação judicial ou por decorrência de execução ou qualquer processo judicial contra o titular ou a própria EIRELI.

CLÁUSULA SÉTIMA

Fica expresso que o titular ~~não~~ responde subsidiariamente pelas obrigações da EIRELI.

CLÁUSULA OITAVA

CERTIFICO O REGISTRO EM 30/01/2019 16:03 SOB Nº 17600110766.
PROTOCOLO: 190023180 DE 29/01/2019. CÓDIGO DE VERIFICAÇÃO:
11900422460. NIRE: 17600110766.
FEITOSA CONSTRUTORA EIRELI



ERLAN SOUZA MILHOMEM
SECRETÁRIO-GERAL
PALMAS, 30/01/2019
www.simplifica.to.gov.br

É expressamente vedado ao titular e administradores a concessão de avais, fianças e similares a terceiros, fora de objetos sociais da EIRELI.

CLÁUSULA NONA

Os Lucros ou Prejuízos apurados nos balanços anuais encerrados em 31 de dezembro de cada ano serão divididos ou suportados pelo titular. Em caso de lucros apurados, o titular poderá deliberar pela sua reaplicação na EIRELI, total ou parcial, na forma de aumento de Capital.

CLÁUSULA DÉCIMA

Além dos casos previstos em lei, a EIRELI se dissolverá por deliberação do titular; no caso de falência, interdição ou impedimento do titular.

CLÁUSULA DÉCIMA PRIMEIRA

O Administrador declara, sob as penas da lei, de que não está impedido de exercer a administração da empresa, por lei especial, ou em virtude de condenação criminal, ou por se encontrar sob os efeitos dela, a pena que vede, ainda que temporariamente, o acesso a cargos públicos; ou por crime falimentar, de prevaricação, peita ou suborno, concussão, peculato, ou contra a economia popular, contra o sistema financeiro nacional, contra normas de defesa da concorrência, contra as relações de consumo, fé pública, ou a propriedade.

CLÁUSULA DÉCIMA SEGUNDA

Fica eleito o foro da Comarca de Araguaína, Estado do Tocantins, para qualquer ação fundada neste ato constitutivo, renunciando-se a qualquer outro por muito especial que seja.



CERTIFICO O REGISTRO EM 30/01/2019 16:03 SOB Nº 17600110766.
PROTOCOLO: 190023180 DE 29/01/2019. CÓDIGO DE VERIFICAÇÃO:
11900422460. NIRE: 17600110766.
FEITOSA CONSTRUTORA EIRELI

ERLAN SOUZA MILHOMEM
SECRETÁRIO-GERAL
PALMAS, 30/01/2019
www.simplifica.to.gov.br

E por estar assim constituído, assino o presente instrumento, na presença de 02 (duas) testemunhas que tudo viram e que também assinam.

Araguaína/TO, 10 de Dezembro de 2.018.



HELSON GOMES FEITOSA

TESTEMUNHAS:

A) GLEYDEELLEM ALENCAR RANGEL
CPF/MF: 057.827.581
RG: 1.262.818 SSP/TO

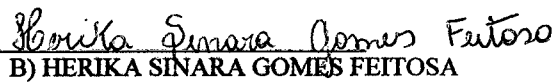
B) HERIKA SINARA GOMES FEITOSA
CPF/MF-021.000.921-70
RG Nº 896617 SSP/TO





CERTIFICO O REGISTRO EM 30/01/2019 16:03 SOB Nº 17600110766.
PROTOCOLO: 190023180 DE 29/01/2019. CÓDIGO DE VERIFICAÇÃO:
11900422460. NIRE: 17600110766.
FEITOSA CONSTRUTORA EIRELI

ERLAN SOUZA MILHOMEM
SECRETÁRIO-GERAL
PALMAS, 30/01/2019
www.simplifica.to.gov.br

CARTÓRIO DO 2º - Bel. Maurício Melo Araújo - Iracema Moraes de Sousa
OFÍCIO DE NOTAS TABELIÃO SUBSTITUTA
Rua 1º de Janeiro, 1155 - Centro - Araguaína - TO - CEP: 77.803-140 - Fones: (63) 3414-2222 / 3414-2224

Selo Digital nº 128397AA765854-KDV
Confirme autenticidade de <http://cartorio2ooficiode.com.br/index.php/selo-digital>
Reconheço por verdadeira a assinatura de HELSON GOMES FEITOSA
pessoa por mim identificada e por ela ter sido aposta em minha presença
Onde 0001 - 610646 Araguaína - TO 2º de Janeiro de 2019
Em test. da verdade
Cleoneide Soares dos Santos Escrivão

Cartório do
2º Ofício de
Notas de
Araguaína - TO

REPÚBLICA FEDERATIVA DO BRASIL
MINISTÉRIO DA INFRAESTRUTURA
DEPARTAMENTO NACIONAL DE TRÂNSITO
CARTEIRA NACIONAL DE HABILITAÇÃO

TO

NOME
HELSON GOMES FEITOSA

DOC. IDENTIDADE/ÓRG EMISSOR/UF
1030835 SSP TO

CPF
022.264.311-01

DATA NASCIMENTO
02/12/1991

FILIAÇÃO
NELSON GOMES DE ALMEIDA
MARIA ALVES FEITOSA DE ALMEIDA

PERMISSÃO
ACC
CAT. HAB.
AB

Nº REGISTRO
05043064722

VALIDADE
17/09/2025

1ª HABILITAÇÃO
14/09/2010

OBSERVAÇÕES

ASSINATURA DO PORTADOR

LOCAL
ARAGUAINA, TO

DATA EMISSÃO
21/10/2020

ASSINADO DIGITALMENTE
DEPARTAMENTO ESTADUAL DE TRÂNSITO

68864467750
TO027968110

TOCANTINS

DENATRAN CONTRAN

VÁLIDA EM TODO O TERRITÓRIO NACIONAL
2161366516

2161366516

QR-CODE



Documento assinado com certificado digital em conformidade com a Medida Provisória nº 2200-2/2001. Sua validade poderá ser confirmada por meio da comparação deste arquivo digital com o arquivo de assinatura (.p7s) no endereço:
< <http://www.serpro.gov.br/assinador-digital> >.

SERPRO / DENATRAN



CERTIDÃO DE REGISTRO E QUITAÇÃO
PESSOA JURIDICA
Lei Federal Nº 5194 de 24 de Dezembro de 1966

CREA-TO

Nº 496292/2024

Emissão: 26/03/2024

Validade: 31/03/2025

Chave: Wywa8

Conselho Regional de Engenharia e Agronomia do Tocantins

CERTIFICAMOS que a Empresa mencionada encontra-se registrada neste Conselho, nos Termos da Lei 5.194/66, conforme os dados impressos nesta certidão. CERTIFICAMOS, ainda, que a Empresa não se encontra em débito com o Conselho de Engenharia e Agronomia do Tocantins - CREA-TO, estando habilitada a exercer suas atividades, circunscrita à(s) atribuição(ões) de seu(s) responsável(veis) técnico(s).

Interessado(a)

Empresa: FEITOSA CONSTRUTORA LTDA

CNPJ: 32.611.684/0001-54

Registro: 1000034833

Categoria: Matriz

Capital Social: R\$ 300.000,00

Data do Capital: 10/12/2018

Faixa: 3

Objetivo Social: A EIRELI TERÁ POR OBJETIVO SOCIAL PRINCIPAL A ATIVIDADE DE ELABORAÇÃO DE PROJETOS DE ENGENHARIA E, COMO ATIVIDADES SECUNDÁRIAS, A CONSTRUÇÃO CIVIL, DE OBRAS DE ARTE, E DE UNIDADES HABITACIONAIS E AS ATIVIDADES DE CONSTRUÇÃO NA ÁREA DE SANEAMENTO BÁSICO, EXECUÇÃO DE REDE ELÉTRICA DE BAIXA TENSÃO E EXECUÇÃO DE ESTRUTURAS METÁLICAS; POR EMPREITADA OU SUB-EMPREITADA; INCLUSIVE PRESTAÇÃO À SERVIÇOS DE FORMAÇÃO DE INFRA-ESTRUTURA AGROPECUÁRIA, AGROINDUSTRIAL E URBANA; CONSTRUÇÕES EDIFICAÇÕES RURAIS; A ATIVIDADE DE INCORPORAÇÃO, LANÇAMENTO E VENDA DE IMÓVEIS DE CONSTRUÇÃO PRÓPRIA OU DE TERCEIROS; LOCAÇÃO DE AUTOMÓVEIS OU MEIOS DE TRANSPORTE, COM OU SEM CONDUTOR; COLETA DE RESÍDUOS NÃO PERIGOSOS; COLETA DE RESÍDUOS PERIGOSOS; TRATAMENTO E DISPOSIÇÃO DE RESÍDUOS NÃO PERIGOSOS; RECUPERAÇÃO DE SUCATAS DE ALUMÍNIO, MATERIAIS METÁLICOS E MATERIAIS PLÁSTICOS; COMÉRCIO ATACADISTA DE EMBALAGENS; SERVIÇO DE TRANSPORTE DE PASSAGEIROS; ATIVIDADES DE LIMPEZA E DESCONTAMINAÇÃO DE RESÍDUOS; SERVIÇOS DE CONTRATANTES PARA MÃO-DE-OBRA PARA AGRICULTURA; SERVIÇOS DE CONTRATANTES PARA MÃO-DE-OBRA PARA PECUÁRIA; CAPTAÇÃO, TRATAMENTO E DISTRIBUIÇÃO DE ÁGUA; DISTRIBUIÇÃO DE ÁGUA POR CAMINHÕES; GESTÃO DE REDES DE ESGOTO; SERVIÇOS DE LIMPEZA DE FOSSAS SÉPTICAS; CONSTRUÇÃO DE RODOVIAS E FERROVIAS; CONSTRUÇÃO DE OBRAS DE ARTE ESPECIAIS; CONSTRUÇÃO DE REDES DE ABASTECIMENTO DE ÁGUA, COLETA DE ESGOTO; MONTAGEM DE ESTRUTURAS METÁLICAS; OBRAS DE MONTAGEM INDUSTRIAL; CONSTRUÇÃO DE INSTALAÇÕES ESPORTIVAS E RECREATIVAS; EXECUÇÃO DE ESCORAMENTO; OBRAS DE FUNDAÇÕES; OBRAS DE ALVENARIA; SERVIÇOS DE OPERAÇÃO E FORNECIMENTO DE EQUIPAMENTOS PARA TRANSPORTE E ELEVAÇÃO DE CARGAS E PESSOAS PARA USO EM OBRAS; CARGA E DESCARGA; SERVIÇOS DE REBOQUE DE VEÍCULOS; SERVIÇOS DE GESTÃO DE TRÂNSITO; SERVIÇOS DE ARQUITETURA; SERVIÇOS DE CARTOGRAFIA, TOPOGRAFIA E GEODÉSIA; ALUGUEL DE MÁQUINAS E EQUIPAMENTOS AGRÍCOLAS SEM OPERADOR; ALUGUEL DE MÁQUINAS E EQUIPAMENTOS PARA CONSTRUÇÃO SEM OPERADOR; ALUGUEL DE ANDAIMES; LOCAÇÃO DE MÃO-DE-OBRA TEMPORÁRIA; ATIVIDADES PAISAGÍSTICAS; TRANSPORTE ESCOLAR MUNICIPAL; TRANSPORTE ESCOLAR INTERMUNICIPAL; CONSTRUÇÃO DE OBRAS DE ASFALTO; PAVIMENTAÇÃO DE RODOVIAS; CONSERVAÇÃO RODOVIÁRIA; CONSTRUÇÃO DE OBRAS VIÁRIAS; RECAPEAMENTO ASFÁLTICO; FABRICAÇÃO DE ARTIGOS DE ASFALTO; ASFALTAMENTO DE VIAS PÚBLICAS (CÁLÇADAS, RUAS, AVENIDAS, PRAÇAS); FABRICAÇÃO DE LETREIROS LUMINOSOS; INSTALAÇÃO DE ILUMINAÇÃO PÚBLICA; SERVIÇOS DE JARDINAGEM; SERVIÇOS DE PAISAGISMO; SERVIÇOS DE PINTURA EM RODOVIAS E AEROPORTOS; SERVIÇOS DE LOTEAMENTO COM EXECUÇÃO DE BENFEITORIAS; OBRAS DE AÇUDES; FABRICAÇÃO DE ASFALTO DE PETRÓLEO, CIMENTO ASFÁLTICO E DE RESÍDUOS DE ÓLEOS DE PETRÓLEO; FABRICAÇÃO ESTRUTURAS PRÉ-MOLDADAS DE CIMENTO OU CONCRETO; ALUGUEL DE MÁQUINAS E EQUIPAMENTOS PARA ESCRITÓRIO; REPARAÇÃO E MANUTENÇÃO DE COMPUTADORES E DE EQUIPAMENTOS PERIFÉRICOS E FABRICAÇÃO DE PLACAS PARA VEÍCULOS.

Restrições Relativas ao Objetivo Social:

Endereço Matriz: RUA SOUZA PORTO, 380, SETOR CENTRAL, ARAGUAÍNA, TO, 77805100

Tipo de Registro: Registro Definitivo de Empresa

Data Inicial: 04/04/2019

Data Final: Indefinido

Registro Regional: 0100003493DDTO

Descrição

CERTIDÃO DE REGISTRO E QUITAÇÃO PESSOA JURIDICA

Informações / Notas

- A capacidade técnico-profissional da empresa é comprovada pelo conjunto dos acervos técnicos dos profissionais constantes de seu quadro técnico.
- Esta certidão perderá a validade, caso ocorra qualquer alteração posterior dos elementos cadastrais nela contidos

Última Anuidade Paga

Ano: 2024 (1/1)

Autos de Infração

Nada consta

Responsáveis Técnicos

Profissional: BENJAMIN FREDERICO ANDERS

Registro: 2411696663

CPF: 012.***.***-71

Data Início: 19/12/2023





CERTIDÃO DE REGISTRO E QUITAÇÃO
PESSOA JURIDICA
Lei Federal Nº 5194 de 24 de Dezembro de 1966

CREA-TO

Nº 496292/2024

Emissão: 26/03/2024

Validade: 31/03/2025

Chave: Wywa8

Conselho Regional de Engenharia e Agronomia do Tocantins

Data Fim: Indefinido

Data Fim de Contrato: Indefinido

Títulos do Profissional:

ENGENHEIRO AMBIENTAL

Atribuição: ARTIGO 2º DA RESOLUÇÃO 447/2000 DO CONFEA.

CURSO DE APERF. EM GEORREFERENCIAMENTO DE IMOVEIS RURAIS

Atribuição: O PROFISSIONAL POSSUI HABILITAÇÃO PARA GEORREFERENCIAMENTO DE IMÓVEIS RURAIS, EM CONFORMIDADE COM A PL-2087/2004 DO CONFEA. ARTIGO 2º DA RESOLUÇÃO 447/2000 DO CONFEA.

Tipo de Responsabilidade: RESPONSÁVEL TÉCNICO

Profissional: IVAN NAZARENO MOURA DA SILVA

Registro: 2215438460

CPF: 803.***.***-72

Data Início: 01/12/2023

Data Fim: Indefinido

Data Fim de Contrato: Indefinido

Títulos do Profissional:

ENGENHEIRO ELETRICISTA

Atribuição: Resolução 218/73 Art. 8 e Art. 9

Tipo de Responsabilidade: RESPONSÁVEL TÉCNICO

Profissional: LUIS GUILHERME BORGES CORREA

Registro: 2413376097

CPF: 033.***.***-06

Data Início: 29/05/2019

Data Fim: Indefinido

Data Fim de Contrato: Indefinido

Títulos do Profissional:

ENGENHEIRO CIVIL

Atribuição: ARTIGO 7 DA RESOLUÇÃO 218/73, DO CONFEA

ENGENHEIRO DE SEGURANÇA DO TRABALHO

Atribuição: Artigo 4º da Resolução 359/91

Tipo de Responsabilidade: RESPONSÁVEL TÉCNICO

Profissional: MELK ZEDEK CARLOS RAMALHO

Registro: 2409296157

CPF: 012.***.***-82

Data Início: 05/04/2022

Data Fim: Indefinido

Data Fim de Contrato: Indefinido

Títulos do Profissional:

ENGENHEIRO CIVIL

Atribuição: ARTIGO 28 DO DECRETO FEDERAL Nº 23.569, DE 11 DE DEZEMBRO DE 1933, ARTIGO 7º DA LEI FEDERAL Nº 5.194, DE 24 DE DEZEMBRO DE 1966, E ARTIGO 7º COMBINADO COM ARTIGO 25 DA RESOLUÇÃO Nº 218, DE 29 DE JUNHO DE 1973, DO CONFEA, EXCETO PORTOS E HIDROVIAS, RESPEITADOS OS LIMITES DE SUA FORMAÇÃO EDUCACIONAL. ARTIGO 24 DA RESOLUÇÃO 218/73 DO CONFEA.

Tipo de Responsabilidade: RESPONSÁVEL TÉCNICO





CERTIDÃO DE REGISTRO E QUITAÇÃO
PESSOA FÍSICA
Lei Federal Nº 5194 de 24 de Dezembro de 1966

CREA-TO

Nº 496712/2024

Emissão: 03/04/2024

Validade: 31/03/2025

Chave: 2C8Ab

Conselho Regional de Engenharia e Agronomia do Tocantins

CERTIFICAMOS que o profissional mencionado encontra-se registrado neste Conselho, nos termos da Lei 5.194/66, de 24/12/1966, conforme os dados acima. CERTIFICAMOS, ainda, face o estabelecimento nos artigos 68 e 69 da referida Lei, que o interessado não se encontra em débito com o CREA-TO.

Interessado(a)

Profissional: IVAN NAZARENO MOURA DA SILVA

Registro: 2215438460

CPF: 803.***.***-72

Endereço: *****

Tipo de Registro: VISTO PROFISSIONAL

Data Inicial: 16/01/2019

Data Final: Indefinido

Número do Visto: 314617

Título(s)

GRADUAÇÃO

ENGENHEIRO ELETRICISTA

Atribuição: Resolução 218/73 Art. 8 e Art. 9

Instituição de Ensino: PONTÍFICA UNIVERSIDADE CATÓLICA DO RS - PUCRS

Data de Formação: 16/01/2016

Descrição

CERTIDÃO DE REGISTRO E QUITAÇÃO PESSOA FÍSICA

Informações / Notas

- A falsificação deste documento constitui-se em crime previsto no Código Penal Brasileiro, sujeitando o(a) autor(a) à respectiva ação penal.
- CERTIFICAMOS que caso ocorra(m) alteração(ões) no(s) elemento(s) contido(s) neste documento, esta Certidão perderá a sua validade para todos os efeitos.
- Esta certidão perderá a validade, caso ocorra qualquer alteração posterior dos elementos cadastrais nela contidos.
- Válido em todo território nacional.

Última Anuidade Paga

Ano: 2024 (1/1)

Autos de Infração

Nada consta

Responsabilidades Técnicas

Empresa: BPS CONSTRUTORA LTDA

Registro: 1000077885

CNPJ: 18.618.500/0001-57

Data Início: 05/12/2023

Data Fim: Indefinido

Data Fim de Contrato: Indefinido

Tipo de Responsabilidade: RESPONSÁVEL TÉCNICO

Empresa: FEITOSA CONSTRUTORA LTDA

Registro: 1000034833

CNPJ: 32.611.684/0001-54

Data Início: 01/12/2023

Data Fim: Indefinido

Data Fim de Contrato: Indefinido

Tipo de Responsabilidade: RESPONSÁVEL TÉCNICO

Anuidades Pagas

Exercício:

2024

Parcela:

1/1

Valor:

0,00

Data Pagamento:





CERTIDÃO DE REGISTRO E QUITAÇÃO
PESSOA FÍSICA
Lei Federal Nº 5194 de 24 de Dezembro de 1966

CREA-TO

Nº 496712/2024

Emissão: 03/04/2024

Validade: 31/03/2025

Chave: 2C8Ab

Conselho Regional de Engenharia e Agronomia do Tocantins

Exercício: 2023	Parcela: 1/1	Valor: 0,00	Data Pagamento:
Exercício: 2022	Parcela: 1/1	Valor: 0,00	Data Pagamento:
Exercício: 2021	Parcela: 1/1	Valor: 0,00	Data Pagamento:
Exercício: 2020	Parcela: 1/1	Valor: 0,00	Data Pagamento:
Exercício: 2019	Parcela: 1/1	Valor: 0,00	Data Pagamento:
Exercício: 2018	Parcela: 1/1	Valor: 0,00	Data Pagamento:
Exercício: 2017	Parcela: 1/1	Valor: 0,00	Data Pagamento:
Exercício: 2016	Parcela: 1/1	Valor: 0,00	Data Pagamento:





CERTIDÃO DE REGISTRO E QUITAÇÃO
PESSOA FÍSICA
Lei Federal Nº 5194 de 24 de Dezembro de 1966

CREA-TO

Nº 497966/2024
Emissão: 30/04/2024
Validade: 31/03/2025
Chave: ZbYwA

Conselho Regional de Engenharia e Agronomia do Tocantins

CERTIFICAMOS que o profissional mencionado encontra-se registrado neste Conselho, nos termos da Lei 5.194/66, de 24/12/1966, conforme os dados acima. CERTIFICAMOS, ainda, face o estabelecimento nos artigos 68 e 69 da referida Lei, que o interessado não se encontra em débito com o CREA-TO.

Interessado(a)

Profissional: BENJAMIN FREDERICO ANDERS

Registro: 2411696663

CPF: 012.***.***-71

Endereço: *****

Tipo de Registro: Registro Definitivo de Profissional (DIPLOMADO NO PAÍS)

Data de registro: 15/02/2013

Título(s)

GRADUAÇÃO

ENGENHEIRO AMBIENTAL

Atribuição: ARTIGO 2º DA RESOLUÇÃO 447/2000 DO CONFEA.

Apostilamento: REGISTRO N 8959 LIVRO N 026 PROCESSO N 00059/2013

Instituição de Ensino: FUNDACAO UNIVERSIDADE FEDERAL DO TOCANTINS

Data de Formação: 19/12/2012

ANOTAÇÕES DE CURSOS

CURSO DE APERF. EM GEORREFERENCIAMENTO DE IMOVEIS RURAIS

Atribuição: O PROFISSIONAL POSSUI HABILITAÇÃO PARA GEORREFERENCIAMENTO DE IMÓVEIS RURAIS, EM CONFORMIDADE COM A PL-2087/2004 DO CONFEA. ARTIGO 2º DA RESOLUÇÃO 447/2000 DO CONFEA.

Instituição de Ensino: FACULDADE DE TECNOLOGIA EQUIPE DARWIN

Data de Formação: 02/04/2014

Descrição

CERTIDÃO DE REGISTRO E QUITAÇÃO PESSOA FÍSICA

Informações / Notas

- A falsificação deste documento constitui-se em crime previsto no Código Penal Brasileiro, sujeitando o(a) autor(a) à respectiva ação penal.
- CERTIFICAMOS que caso ocorra(m) alteração(ões) no(s) elemento(s) contido(s) neste documento, esta Certidão perderá a sua validade para todos os efeitos.
- Esta certidão perderá a validade, caso ocorra qualquer alteração posterior dos elementos cadastrais nela contidos.
- Válido em todo território nacional.

Última Anuidade Paga

Ano: 2024 (1/1)

Autos de Infração

Nada consta

Responsabilidades Técnicas

Empresa: B F ANDERS - EPP

Registro: 1000022711

CNPJ: 28.070.711/0001-51

Data Início: 31/08/2017

Data Fim: Indefinido

Data Fim de Contrato: Indefinido

Tipo de Responsabilidade: RESPONSÁVEL TÉCNICO

Empresa: FEITOSA CONSTRUTORA LTDA

Registro: 1000034833

CNPJ: 32.611.684/0001-54

Data Início: 19/12/2023

Data Fim: Indefinido

Data Fim de Contrato: Indefinido

Tipo de Responsabilidade: RESPONSÁVEL TÉCNICO

Empresa: MR CONSULTORIA E CONSTRUCOES LTDA





CERTIDÃO DE REGISTRO E QUITAÇÃO
PESSOA FÍSICA
 Lei Federal Nº 5194 de 24 de Dezembro de 1966

CREA-TO

Nº 497966/2024

Emissão: 30/04/2024

Validade: 31/03/2025

Chave: ZbYwA

Conselho Regional de Engenharia e Agronomia do Tocantins

Registro: 1000062233

CNPJ: 30.701.185/0001-22

Data Início: 06/06/2023

Data Fim: Indefinido

Data Fim de Contrato: Indefinido

Tipo de Responsabilidade: RESPONSÁVEL TÉCNICO

Anuidades Pagas

Exercício: 2024	Parcela: 1/1	Valor: 323,84	Data Pagamento: 25/03/2024
Exercício: 2023	Parcela: 1/1	Valor: 314,02	Data Pagamento: 29/03/2023
Exercício: 2022	Parcela: 1/1	Valor: 288,56	Data Pagamento: 25/03/2022
Exercício: 2021	Parcela: 1/1	Valor: 288,56	Data Pagamento: 06/01/2021
Exercício: 2020	Parcela: 1/1	Valor: 288,56	Data Pagamento: 15/09/2020
Exercício: 2019	Parcela: 1/6	Valor: 0,00	Data Pagamento:
Exercício: 2019	Parcela: 2/6	Valor: 93,13	Data Pagamento: 24/04/2019
Exercício: 2019	Parcela: 3/6	Valor: 93,13	Data Pagamento: 29/05/2019
Exercício: 2019	Parcela: 4/6	Valor: 93,13	Data Pagamento: 01/07/2019
Exercício: 2019	Parcela: 5/6	Valor: 93,13	Data Pagamento: 30/07/2019
Exercício: 2019	Parcela: 6/6	Valor: 93,13	Data Pagamento: 30/08/2019
Exercício: 2018	Parcela: 1/5	Valor: 107,83	Data Pagamento: 30/01/2018
Exercício: 2018	Parcela: 2/5	Valor: 107,83	Data Pagamento: 27/02/2018
Exercício: 2018	Parcela: 3/5	Valor: 0,00	Data Pagamento:
Exercício: 2018	Parcela: 4/5	Valor: 129,49	Data Pagamento: 03/05/2018
Exercício: 2018	Parcela: 5/5	Valor: 107,83	Data Pagamento: 01/06/2018
Exercício: 2017	Parcela: 1/1	Valor: 450,46	Data Pagamento: 16/01/2017
Exercício: 2016	Parcela: 1/1	Valor: 410,91	Data Pagamento: 04/01/2016
Exercício: 2015	Parcela: 1/1	Valor: 373,97	Data Pagamento: 02/02/2015





CERTIDÃO DE REGISTRO E QUITAÇÃO
PESSOA FÍSICA
Lei Federal Nº 5194 de 24 de Dezembro de 1966

CREA-TO

Nº 497966/2024

Emissão: 30/04/2024

Validade: 31/03/2025

Chave: ZbYwA

Conselho Regional de Engenharia e Agronomia do Tocantins

Exercício: <input type="text"/>	Parcela: <input type="text"/>	Valor: <input type="text"/>	Data Pagamento: <input type="text"/>
2014	1/1	0,00	
Exercício: <input type="text"/>	Parcela: <input type="text"/>	Valor: <input type="text"/>	Data Pagamento: <input type="text"/>
2013	1/1	0,00	





CERTIDÃO DE REGISTRO E QUITAÇÃO
PESSOA FÍSICA
Lei Federal Nº 5194 de 24 de Dezembro de 1966

CREA-TO

Nº 496291/2024
Emissão: 26/03/2024
Validade: 31/03/2025
Chave: xdw21

Conselho Regional de Engenharia e Agronomia do Tocantins

CERTIFICAMOS que o profissional mencionado encontra-se registrado neste Conselho, nos termos da Lei 5.194/66, de 24/12/1966, conforme os dados acima. CERTIFICAMOS, ainda, face o estabelecimento nos artigos 68 e 69 da referida Lei, que o interessado não se encontra em débito com o CREA-TO.

Interessado(a)

Profissional: LUIS GUILHERME BORGES CORREA

Registro: 2413376097

CPF: 033.***.***-06

Endereço: *****

Tipo de Registro: Registro Definitivo de Profissional (DIPLOMADO NO PAÍS)

Data de registro: 07/07/2014

Título(s)

GRADUAÇÃO

ENGENHEIRO CIVIL

Atribuição: ARTIGO 7 DA RESOLUÇÃO 218/73, DO CONFEA

Instituição de Ensino: UNIVERSIDADE CATÓLICA DE GOIÁS

Data de Formação: 24/04/2014

PÓS - ENGENHARIA

ENGENHEIRO DE SEGURANÇA DO TRABALHO

Atribuição: Artigo 4º da Resolução 359/91

Instituição de Ensino: FACULDADE LABORO

Data de Formação: 13/03/2022

Descrição

CERTIDÃO DE REGISTRO E QUITAÇÃO PESSOA FÍSICA

Informações / Notas

- A falsificação deste documento constitui-se em crime previsto no Código Penal Brasileiro, sujeitando o(a) autor(a) à respectiva ação penal.
- CERTIFICAMOS que caso ocorra(m) alteração(ões) no(s) elemento(s) contido(s) neste documento, esta Certidão perderá a sua validade para todos os efeitos.
- Esta certidão perderá a validade, caso ocorra qualquer alteração posterior dos elementos cadastrais nela contidos.
- Válido em todo território nacional.

Última Anuidade Paga

Ano: 2024 (1/1)

Autos de Infração

Nada consta

Responsabilidades Técnicas

Empresa: FEITOSA CONSTRUTORA LTDA

Registro: 1000034833

CNPJ: 32.611.684/0001-54

Data Início: 29/05/2019

Data Fim: Indefinido

Data Fim de Contrato: Indefinido

Tipo de Responsabilidade: RESPONSABILIDADE TÉCNICA

Anuidades Pagas

Exercício:

2024

Parcela:

1/1

Valor:

550,53

Data Pagamento:

25/01/2024

Exercício:

2023

Parcela:

1/1

Valor:

565,24

Data Pagamento:

04/01/2023





CERTIDÃO DE REGISTRO E QUITAÇÃO
PESSOA FÍSICA
Lei Federal Nº 5194 de 24 de Dezembro de 1966

CREA-TO

Nº 496291/2024

Emissão: 26/03/2024

Validade: 31/03/2025

Chave: xdw21

Conselho Regional de Engenharia e Agronomia do Tocantins

Exercício: 2022	Parcela: 1/1	Valor: 577,11	Data Pagamento: 22/03/2022
Exercício: 2021	Parcela: 1/1	Valor: 577,11	Data Pagamento: 31/03/2021
Exercício: 2020	Parcela: 1/1	Valor: 692,53	Data Pagamento: 20/10/2020
Exercício: 2019	Parcela: 1/1	Valor: 678,59	Data Pagamento: 28/05/2019
Exercício: 2018	Parcela: 1/1	Valor: 0,00	Data Pagamento:
Exercício: 2017	Parcela: 1/1	Valor: 0,00	Data Pagamento:
Exercício: 2015	Parcela: 1/1	Valor: 0,00	Data Pagamento:
Exercício: 2014	Parcela: 1/1	Valor: 0,00	Data Pagamento:





CERTIDÃO DE REGISTRO E QUITAÇÃO
PESSOA FÍSICA
Lei Federal Nº 5194 de 24 de Dezembro de 1966

CREA-TO

Nº 496699/2024

Emissão: 03/04/2024

Validade: 31/03/2025

Chave: Z7Dyb

Conselho Regional de Engenharia e Agronomia do Tocantins

CERTIFICAMOS que o profissional mencionado encontra-se registrado neste Conselho, nos termos da Lei 5.194/66, de 24/12/1966, conforme os dados acima. CERTIFICAMOS, ainda, face o estabelecimento nos artigos 68 e 69 da referida Lei, que o interessado não se encontra em débito com o CREA-TO.

Interessado(a)

Profissional: MELK ZEDEK CARLOS RAMALHO

Registro: 2409296157

CPF: 012.***.***-82

Endereço: *****

Tipo de Registro: Registro Definitivo de Profissional (DIPLOMADO NO PAÍS)

Data de registro: 10/02/2011

Título(s)

GRADUAÇÃO

ENGENHEIRO CIVIL

Atribuição: ARTIGO 28 DO DECRETO FEDERAL Nº 23.569, DE 11 DE DEZEMBRO DE 1933, ARTIGO 7º DA LEI FEDERAL Nº 5.194, DE 24 DE DEZEMBRO DE 1966, E ARTIGO 7º COMBINADO COM ARTIGO 25 DA RESOLUÇÃO Nº 218, DE 29 DE JUNHO DE 1973, DO CONFEA, EXCETO PORTOS E HIDROVIAS, RESPEITADOS OS LIMITES DE SUA FORMAÇÃO EDUCACIONAL. ARTIGO 24 DA RESOLUÇÃO 218/73 DO CONFEA.

Instituição de Ensino: CENTRO UNIVERSITÁRIO LUTERANO DE PALMAS

Data de Formação: 28/07/2016

Descrição

CERTIDÃO DE REGISTRO E QUITAÇÃO PESSOA FÍSICA

Informações / Notas

- A falsificação deste documento constitui-se em crime previsto no Código Penal Brasileiro, sujeitando o(a) autor(a) à respectiva ação penal.
- CERTIFICAMOS que caso ocorra(m) alteração(ões) no(s) elemento(s) contido(s) neste documento, esta Certidão perderá a sua validade para todos os efeitos.
- Esta certidão perderá a validade, caso ocorra qualquer alteração posterior dos elementos cadastrais nela contidos.
- Válido em todo território nacional.

Última Anuidade Paga

Ano: 2024 (1/1)

Autos de Infração

Nada consta

Responsabilidades Técnicas

Empresa: CONSTRURAMOS CONSTRUTORA LTDA - ME

Registro: 0000003111

CNPJ: 15.810.517/0001-13

Data Início: 20/12/2023

Data Fim: Indefinido

Data Fim de Contrato: Indefinido

Tipo de Responsabilidade: RESPONSABILIDADE TÉCNICA

Empresa: TRIEDRO ARQUITETURA, ENGENHARIA E CONSTRUÇÃO LTDA

Registro: 1000048796

CNPJ: 38.194.513/0001-53

Data Início: 11/09/2020

Data Fim: Indefinido

Data Fim de Contrato: Indefinido

Tipo de Responsabilidade: RESPONSABILIDADE TÉCNICA

Empresa: FEITOSA CONSTRUTORA LTDA

Registro: 1000034833

CNPJ: 32.611.684/0001-54

Data Início: 05/04/2022

Data Fim: Indefinido

Data Fim de Contrato: Indefinido

Tipo de Responsabilidade: RESPONSABILIDADE TÉCNICA





CERTIDÃO DE REGISTRO E QUITAÇÃO
PESSOA FÍSICA
 Lei Federal Nº 5194 de 24 de Dezembro de 1966

CREA-TO

Nº 496699/2024

Emissão: 03/04/2024

Validade: 31/03/2025

Chave: Z7Dyb

Conselho Regional de Engenharia e Agronomia do Tocantins

Anuidades Pagas

Exercício: 2024	Parcela: 1/1	Valor: 615,30	Data Pagamento: 27/03/2024
Exercício: 2023	Parcela: 1/1	Valor: 628,04	Data Pagamento: 16/03/2023
Exercício: 2022	Parcela: 1/1	Valor: 519,40	Data Pagamento: 31/01/2022
Exercício: 2021	Parcela: 1/1	Valor: 577,11	Data Pagamento: 30/04/2021
Exercício: 2020	Parcela: 1/4	Valor: 144,28	Data Pagamento: 30/09/2020
Exercício: 2020	Parcela: 2/4	Valor: 144,28	Data Pagamento: 03/11/2020
Exercício: 2020	Parcela: 3/4	Valor: 144,28	Data Pagamento: 30/11/2020
Exercício: 2020	Parcela: 4/4	Valor: 0,00	Data Pagamento:
Exercício: 2019	Parcela: 1/3	Valor: 223,50	Data Pagamento: 09/04/2019
Exercício: 2019	Parcela: 2/3	Valor: 223,50	Data Pagamento: 22/05/2019
Exercício: 2019	Parcela: 3/3	Valor: 223,50	Data Pagamento: 27/06/2019
Exercício: 2018	Parcela: 1/3	Valor: 216,82	Data Pagamento: 12/04/2018
Exercício: 2018	Parcela: 2/3	Valor: 216,82	Data Pagamento: 27/04/2018
Exercício: 2018	Parcela: 3/3	Valor: 217,73	Data Pagamento: 05/07/2018
Exercício: 2017	Parcela: 1/1	Valor: 529,95	Data Pagamento: 17/03/2017
Exercício: 2016	Parcela: 1/1	Valor: 217,54	Data Pagamento: 29/02/2016
Exercício: 2015	Parcela: 1/1	Valor: 208,98	Data Pagamento: 04/03/2015
Exercício: 2014	Parcela: 1/1	Valor: 251,27	Data Pagamento: 04/03/2015
Exercício: 2013	Parcela: 1/1	Valor: 273,13	Data Pagamento: 04/03/2015
Exercício: 2012	Parcela: 1/1	Valor: 289,13	Data Pagamento: 04/03/2015
Exercício: 2011	Parcela: 1/1	Valor: 0,00	Data Pagamento:





Certidão de Acervo Técnico - CAT
Resolução Nº 1025 de 30 de Outubro de 2009
Resolução Nº 218 de 29 de Junho de 1973

CREA-TO

CAT COM REGISTRO DE ATESTADO

484347/2023

Atividade concluída

Conselho Regional de Engenharia e Agronomia do Tocantins

CERTIFICAMOS, em cumprimento ao disposto na Resolução nº 1.025, de 30 de outubro de 2009, do Confea, que consta dos assentamentos deste Conselho Regional de Engenharia e Agronomia do Tocantins - Crea-TO, o Acervo Técnico do profissional **LUIS GUILHERME BORGES CORREA** referente à(s) Anotação(ões) de Responsabilidade Técnica - ART abaixo discriminada(s):

Profissional: **LUIS GUILHERME BORGES CORREA**
 Registro: **206043/D-TO TO** RNP: **2413376097**
 Título profissional: **ENGENHEIRO CIVIL, ENGENHEIRO CIVIL**

Número da ART: **TO20220343525** Tipo de ART: **OBRA / SERVIÇO** Registrada em: **31/01/2022** Baixada em: **23/01/2023**
 Forma de registro: **INICIAL** Participação técnica: **INDIVIDUAL**
 Empresa contratada: **FEITOSA CONSTRUTORA EIRELI**

Contratante: **PREFEITURA MUNICIPAL DE AXIXÁ DO TOCANTINS/TO** CPF/CNPJ: **00.766.725/0001-95**
 Endereço do contratante: **RUA PRAÇA DOS 03 PODERES** Nº: **335**
 Complemento: Bairro: **CENTRO**
 Cidade: **AXIXÁ DO TOCANTINS** UF: **TO** CEP: **77930000**
 Contrato: **003/2022** Celebrado em: **14/01/2022**
 Valor do contrato: **R\$ 1.056.682,78** Tipo de contratante: **Pessoa Jurídica de Direito Público**
 Ação institucional: **Nenhuma - Não Optante**
 Endereço da obra/serviço: **PRAÇA PRAÇA DO MERCADO** Nº: **S/N**
 Complemento: Bairro: **CENTRO**
 Cidade: **AXIXÁ DO TOCANTINS** UF: **TO** CEP: **77930000**
 Coordenadas Geográficas: **05°37'01.82"S, 47°46'25.07"W**
 Data de início: **01/02/2022** Conclusão efetiva: **01/08/2022**
 Finalidade: **Infraestrutura**
 Proprietário: **PREFEITURA MUNICIPAL DE AXIXÁ DO TOCANTINS/TO** CPF/CNPJ: **00.766.725/0001-95**

Atividade Técnica: **16 - Execução ELETROTÉCNICA > INSTALAÇÕES ELÉTRICAS > DE INSTALAÇÕES ELÉTRICAS EM BAIXA TENSÃO > #11.10.1.3 - PARA FINS RESIDENCIAIS E COMERCIAIS 49 - Execução de obra 400.00 metro quadrado; 16 - Execução CONSTRUÇÃO CIVIL > EDIFICAÇÕES > DE ACESSIBILIDADE DE EDIFICAÇÃO > #1.1.3.4 - PARA FINS DIVERSOS 49 - Execução de obra 400.00 metro quadrado; 16 - Execução CONSTRUÇÃO CIVIL > EDIFICAÇÕES > DE VEDAÇÃO > #1.1.8.1 - EM ALVENARIA 49 - Execução de obra 400.00 metro quadrado; 16 - Execução CONSTRUÇÃO CIVIL > INSTALAÇÕES HIDROSSANITÁRIAS > #1.4.3 - DE INSTALAÇÃO DE SISTEMA DE ESGOTO SANITÁRIO 49 - Execução de obra 400.00 metro quadrado; 16 - Execução CONSTRUÇÃO CIVIL > INSTALAÇÕES DE PREVENÇÃO E COMBATE A INCÊNDIO > #1.6.3 - DE INSTALAÇÃO HIDRÁULICA PARA PREVENÇÃO E COMBATE A INCÊNDIO 49 - Execução de obra 400.00 metro quadrado; 16 - Execução ESTRUTURAS > ESTRUTURAS DE CONCRETO E ARGAMASSA ARMADA > #2.1.1 - DE ESTRUTURA DE CONCRETO ARMADO 49 - Execução de obra 400.00 metro quadrado;**

____ **Observações** _____

ART DE EXECUÇÃO DE OBRA DE UM MERCADO COM 400,00M²

____ **Informações Complementares** _____

CERTIFICAMOS, finalmente, que se encontra vinculado à presente Certidão de Acervo Técnico – CAT, o atestado contendo 7 folha(s), expedido pelo contratante da obra/serviço, a quem cabe a responsabilidade pela veracidade e exatidão das informações nele constantes.

Certidão de Acervo Técnico nº 484347/2023
30/01/2023, 14:39
z30BY

A Certidão de Acervo Técnico (CAT) à qual o atestado está vinculado constituirá prova da capacidade técnico-profissional da pessoa jurídica somente se o responsável técnico indicado estiver ou venha a ser integrado ao seu quadro técnico por meio de declaração entregue no momento da habilitação ou da entrega das propostas.

Certificamos que se encontra vinculado à presente CAT o atestado apresentado em cumprimento à Lei nº 8.666/93, expedido pela pessoa jurídica contratante, a quem cabe a responsabilidade pela veracidade e exatidão das informações nele constantes. É de responsabilidade deste Conselho a verificação da atividade profissional em conformidade com a Lei nº 5.194/66 e Resoluções do Conselho Federal de Engenharia e Agronomia - CONFEA.

Esta certidão perderá a validade, caso ocorra qualquer alteração posterior dos elementos cadastrais nela contidos.

A autenticidade desta Certidão pode ser verificada em: <http://sitac.crea-to.org.br/publico/>, com a chave: z30BY





ESTADO DO TOCANTINS
PREFEITURA MUNICIPAL DE AXIXÁ DO TOCANTINS

ATESTADO DE CAPACIDADE TÉCNICA

Atestamos a execução, para os devidos fins, que a empresa Feitosa Construtora Eireli, CNPJ: 32.611.684/0001-54, tendo como responsável técnico o Engenheiro Civil LUIS GUILHERME BORGES CORREA, portador da Carteira Profissional n.º 206043/D-TO CREA/TO, pelo Contrato n.º 003/2022, formalizado a partir da Tomada de Preço n.º 004/2021, ART n.º: **TO20220343525**, tendo como objeto a CONTRATAÇÃO DE EMPRESA PARA A CONSTRUÇÃO DE MERCADO MUNICIPAL COM GALPÃO COBERTO, NO MUNICÍPIO DE AXIXÁ DO TOCANTINS – TO, desempenhou os serviços descritos a seguir. Declara ainda que a empresa é pontual, sendo cumpridora dos prazos e termos firmados na contratação, possuindo uma qualidade extrema em suas atividades, não havendo contra a mesma, nada que a desabone.

CONTRATO: 003/2022.

ART N.º TO20220343525

EMPRESA CONTRATADA: FEITOSA CONSTRUTORA EIRELI

CNPJ: 32.611.684/0001-54

EMPRESA CONTRATANTE: PREFEITURA MUNICIPAL DE AXIXÁ DO TOCANTINS, CNPJ N.º 00.766.725/0001-95, com sede na cidade de Axixá do Tocantins, Estado do Tocantins, endereço na Praça Três Poderes, 355, Centro.

OBJETO DO CONTRATO: CONTRATAÇÃO DE EMPRESA PARA A CONSTRUÇÃO DE MERCADO MUNICIPAL COM GALPÃO COBERTO, NO MUNICÍPIO DE AXIXÁ DO TOCANTINS – TO

LOCAL DE REALIZAÇÃO: RUA DO MERCADO, PRAÇA DO MERCADO, S/N, CENTRO, AXIXÁ DO TOCANTINS/TO, CEP:

77.930-000

PERÍODO DE EXECUÇÃO: 01/02/2022 à 25/07/2022.

VALOR DO CONTRATO: R\$ 1.056.682,78 (um milhão e cinquenta e seis mil seiscentos e oitenta e dois reais e setenta e oito centavos)

DADOS DO RESPONSÁVEL TÉCNICO: LUIS GUILHERME BORGES CORREA

CREA: 206043/D-TO

RNP: 2413376097

PLANILHA DE SERVIÇOS

Item	Descrição dos Serviços	Unidade	Quantidade
1.	MERCADO MUNICIPAL		
1.1	SERVIÇOS PRELIMINARES		
1.1.1	Locação convencional de obra, utilizando gabarito de tábuas corridas, pontaleiras	M	88,00
1.1.2	Placa da obra em chapa de aço galvanizado – padrão Governo Federal	M²	2,88
1.2	MOVIMENTO DE TERRA		
1.2.1	Escavação manual de valas e sapatas, com profundidade menor ou igual a 1,30m	M³	53,53
1.2.2	Reaterro manual de valas e sapatas com compactação mecanizada	M³	21,41
1.3	FUNDAÇÃO		
1.3.1	Alvenaria em tijolo cerâmico furado (9x19x39cm) 1 vez, e = 20cm para (embasamento)	M²	48,21

Este documento encontra-se registrado no Conselho Regional de Engenharia e Agronomia do Tocantins, vinculado à Certidão n.º 484347/2023, emitida em 30/01/2023



Certidão n.º 484347/2023

30/01/2023, 14:40

Chave de Impressão: z30BY

O documento neste ato registrado foi emitido em 30/01/2023 e contém 7 folhas





ESTADO DO TOCANTINS
PREFEITURA MUNICIPAL DE AXIXÁ DO TOCANTINS

1.3.2	Concreto FCK = 20mpa, traço 1:2,7:3 (cimento/areia/brita1) – preparo mecânico com betoneira 600l	M³	20,62
1.3.3	Armação aço CA – 50 (diâmetro de 8.0 a 10.0mm) corte e dobra	KG	1.173,24
1.3.4	Armação aço CA – 60 (diâmetro de 5.0mm) corte e dobra	KG	236,16
1.3.5	Forma tábuas de madeira para concreto em vigas de fundação com reaproveitamento de 18x	M²	168,11
1.3.6	Impermeabilização de estruturas enterradas, com tinta asfáltica, 02 demãos	M²	168,11
1.4	ESTRUTURA DE CONCRETO		
1.4.1	Concreto FCK = 20mpa, traço 1:2,1:2,5 (cimento/areia/brita1) – preparo mecânico com betoneira 600l	M³	40,25
1.4.2	Armação aço CA – 50 (diâmetro de 8.0 a 10.0mm) corte e dobra	KG	1.559,61
1.4.3	Armação aço CA – 60 (diâmetro de 5.0mm) corte e dobra	KG	896,85
1.4.4	Fabricação de forma para pilares e estruturas similares em chapa de madeira compensada, plastificada 18x	M²	392,67
1.4.5	Laje pré-moldada para forro, sobrecarga de 100kg/m², vãos de até 3,5m², e = 8cm	M²	400,00
1.5	VEDAÇÃO		
1.5.1	Alvenaria de tijolo cerâmico 9x19x39cm e = 9cm c/ arg cim/areia/saibro	M²	710,82
1.5.2	Divisória em marmorite, e = 3,5cm	M²	20,83
1.6	COBERTURA		
1.6.1	Trama de madeira composta de caibros, ripas e terças para telha de fibrocimento	M²	396,75
1.6.2	Telhamento c/ telha de fibrocimento	M²	396,75
1.6.3	Calha em chapa de aço galvanizada nº 24, desenvolvimento de 50cm	M	77,40
1.6.4	Forro em placas de gesso, para ambientes comerciais	M²	367,94
1.7	INSTALAÇÕES ELÉTRICAS		
1.7.1	Eletroduto pvc flexível de ¾"	M	629,40
1.7.2	Eletroduto pvc flexível de 1"	M	71,00
1.7.3	Eletroduto pvc flexível de 1.1/2"	M	75,90
1.7.4	Eletroduto pvc rígido roscável de 1"	M	2,00
1.7.5	Eletroduto pvc rígido roscável de 2"	M	11,00
1.7.6	Eletroduto pvc rígido roscável de 3"	M	22,90
1.7.7	Eletroduto pvc rígido roscável de 4"	M	11,10
1.7.8	Cabo unipolar cobre 1,5mm²	M	38,50
1.7.9	Cabo unipolar cobre 2,5mm²	M	3.116,50
1.7.10	Cabo unipolar cobre 10,0mm²	M	32,40
1.7.11	Cabo unipolar cobre 4,0mm²	M	326,00
1.7.12	Cabo unipolar cobre 16,0mm²	M	933,50
1.7.13	Cabo unipolar cobre 50,0mm²	M	108,40
1.7.14	Quadro de distribuição embutir p/ 8 circuitos c/ barramento	Und	12,00
1.7.15	Quadro de distribuição embutir p/ 06 circuitos c/ barramento	Und	1,00
1.7.16	Disjuntor unipolar termomagnético de 10A	Und	14,00
1.7.17	Disjuntor unipolar termomagnético de 13A	Und	31,00
1.7.18	Disjuntor unipolar termomagnético de 16A	Und	7,00
1.7.19	Disjuntor unipolar termomagnético de 20A	Und	18,00

Este documento encontra-se registrado no Conselho Regional de Engenharia e Agronomia do Tocantins, vinculado à Certidão nº 484347/2023, emitida em 30/01/2023



Certidão nº 484347/2023

30/01/2023, 14:40

Chave de Impressão: z30BY

O documento neste ato registrado foi emitido em 30/01/2023 e contém 7 folhas





ESTADO DO TOCANTINS
PREFEITURA MUNICIPAL DE AXIXÁ DO TOCANTINS

1.7.20	Disjuntor unipolar termomagnético de 25A	Und	2,00
1.7.21	Disjuntor unipolar termomagnético de 32A	Und	11,00
1.7.22	Disjuntor unipolar termomagnético de 40A	Und	1,00
1.7.23	Disjuntor unipolar termomagnético de 63A	Und	4,00
1.7.24	Disjuntor tripolar termomagnético de 32A	Und	7,00
1.7.25	Disjuntor tripolar termomagnético de 150A	Und	1,00
1.7.26	Luminária tipo calha de sobrepor com 02 lâmpadas fluorescentes de 36w com reator	Und	35,00
1.7.27	Refletor de LED 50w	Und	17,00
1.7.28	Tomada hexagonal 2p + t 10A	Und	135,00
1.7.29	Tomada universal retangular 2p + t 10A	Und	2,00
1.7.30	Tomada hexagonal 2p + t 20A	Und	2,00
1.7.31	Haste de cobre para aterramento de 2,50m x 5,8"	Und	1,00
1.7.32	Interruptor simples de 01 tecla	Und	9,00
1.7.33	Interruptor simples de 02 tecla	Und	3,00
1.7.34	Interruptor simples de 03 tecla	Und	2,00
1.7.35	Interruptor DR (in 30mA) 22ª	Und	12,00
1.7.36	Dispositivo contra surtos DPS – 175 – 40KA	Und	30,00
1.7.37	Quadro de medição geral de energia para 18 medidores	Und	1,00
1.7.38	Caixa de passagem de alvenaria 40x40x40cm com tampa de concreto	Und	16,00
1.7.39	Eletrocalha perfurada tipo U 50x50mm chapa 18	M	15,20
1.8	INSTALAÇÕES HIDRO-SANITÁRIAS		
1.8.1	Caixa de inspeção de esgoto sifonada (60x60xvar)cm com tampa em concreto	Und	4,00
1.8.2	Caixa de gordura retangular em alvenaria (40x70cm)	Und	2,00
1.8.3	Caixa de gordura sifonada pvc (100x100x50)	Und	2,00
1.8.4	Caixa de gordura sifonada pvc (150x185x75)	Und	4,00
1.8.5	Caixa de gordura sifonada pvc (250x230x75)	Und	1,00
1.8.6	Ralo sifonado pvc 100mm – 40mm	Und	4,00
1.8.7	Composição representativa de instalação de tubo de esgoto 100mm c/ conexões	M	98,50
1.8.8	Composição representativa de instalação de tubo de esgoto 50mm c/ conexões	M	16,50
1.8.9	Composição representativa de instalação de tubo de esgoto 40mm c/ conexões	M	12,43
1.8.10	Composição representativa de instalação de tubo de esgoto 75mm c/ conexões	M	6,89
1.8.11	Composição representativa de instalação de tubo de esgoto 150mm c/ conexões	M	1,40
1.8.12	Composição representativa de inst/ tubo pvc soldável água 25mm c/ conexões	M	15,88
1.8.13	Tubo pvc soldável de água 20mm, instalado em prumada de água c/ conexões	M	33,88
1.8.14	Composição representativa de ins/ tubo pvc soldável água 32mm c/ conexões	M	24,73
1.8.15	Composição representativa de ins/ tubo pvc soldável água 40mm c/ conexões	M	23,69

Este documento encontra-se registrado no Conselho Regional de Engenharia e Agronomia do Tocantins, vinculado à Certidão nº 484347/2023, emitida em 30/01/2023



Certidão nº 484347/2023

30/01/2023, 14:40

Chave de Impressão: z30BY

O documento neste ato registrado foi emitido em 30/01/2023 e contém 7 folhas





ESTADO DO TOCANTINS
PREFEITURA MUNICIPAL DE AXIXÁ DO TOCANTINS

1.8.16	Torneira cromada de mesa para lavatório 20mm – ½”	Und	6,00
1.8.17	Torneira cromada de parede para pia de cozinha 25mm – ¾”	Und	1,00
1.8.18	Torneira cromada de parede para pia de cozinha 22mm – ½”	Und	1,00
1.8.19	Registro de esfera borboleta bruto pvc de ½”	Und	1,00
1.8.20	Registro de esfera borboleta de ½”	Und	1,00
1.8.21	Registro de gaveta bruto de 1” metal	Und	1,00
1.8.22	Registro de gaveta bruto de 1.1/4” metal	Und	1,00
1.8.23	Registro de gaveta bruto de ¾” metal	Und	1,00
1.8.24	Registro de gaveta com canopia cromada de 1.1/4” metal	Und	2,00
1.8.25	Registro de gaveta com canopia cromada de ¾” metal	Und	1,00
1.8.26	Caixa de água de 2000 litros de poliéster e fibra de vidro	Und	3,00
1.9	LOUÇAS/METAIS/BANCADA		
1.9.1	Vaso sanitário com caixa de descarga acoplada – completo	Und	6,00
1.9.2	Barra de apoio em aço inox para pne I = 80cm, D = 3cm	Und	4,00
1.9.3	Bancada de granito cinza polido 50x60cm para lavatório	Und	4,00
1.9.4	Bancada de granito cinza c/ cuba e torneira para pia de cozinha 150x60cm	Und	2,00
1.9.5	Lavatório de louça branca suspenso	Und	2,00
1.9.6	Mictório de descarga contínua	Und	2,00
1.10	REVESTIMENTO INTERNO/EXTERNO		
1.10.1	Chapisco de parede 1:4 (cimento e areia)	M²	1.612,93
1.10.2	Massa única de parede para recebimento de pintura, no traço 1:2:8, e = 2cm	M²	1.612,93
1.10.3	Revestimento cerâmico de paredes padrão popular 20x20cm	M²	208,72
1.11	ESQUADRIAS		
1.11.1	PORTAS		
1.11.1.1	Porta de enrolar/metálica (2,00m * 2,50m)	M²	81,25
1.11.1.2	Porta de alumínio/vidro de correr (2,10m * 1,94m)	M²	12,22
1.11.1.3	Porta de alumínio/vidro de correr (2,10m * 1,00m)	M²	4,20
1.11.1.4	Porta de abrir/metálica (0,80m * 2,10m)	Und	2,00
1.11.1.5	Porta de abrir/alumínio (0,90m * 1,70m)	M²	8,40
1.11.1.6	Porta de abrir/alumínio (0,60m * 1,70m)	M²	5,10
1.11.1.7	Fechadura de embutir completa para portas externas	Und	18,00
1.11.1.8	Fechadura de embutir completa para portas internas	Und	9,00
1.11.2	JANELAS		
1.11.2.1	Janela de alumínio maxim – ar (0,80 x 0,80m)	M²	2,56
1.11.2.2	Janela de enrolar metálica 2,50 x 1,00m	M²	5,00
1.12	PAVIMENTAÇÃO INTERNA/EXTERNA		
1.12.1	Contra piso em argamassa, traço 1:4 (cimento e areia), preparo manual, e = 4cm	M²	367,94
1.12.2	Piso cerâmico esmaltada 35x35cm PEI 4 assentado com argamassa	M²	367,94
1.12.3	Calçada em concreto moldado in loco, usinado, acabamento convencional, e = 6cm	M²	176,00
1.12.4	Piso tátil direcional de 20 x 20cm de borracha, colorido, aplicado com argamassa	M²	24,05
1.12.5	Rodapé cerâmico com ladrilho hidráulico 7cm	M	284,93
1.13	PINTURA INTERNA/EXTERNA		

Este documento encontra-se registrado no Conselho Regional de Engenharia e Agronomia do Tocantins, vinculado à Certidão nº 484347/2023, emitida em 30/01/2023



Certidão nº 484347/2023
30/01/2023, 14:40

Chave de Impressão: z30BY

O documento neste ato registrado foi emitido em 30/01/2023 e contém 7 folhas





ESTADO DO TOCANTINS
PREFEITURA MUNICIPAL DE AXIXÁ DO TOCANTINS

1.13.1	Aplicação e lixamento de massa látex pva em paredes 01 demão	M²	1.404,22
1.13.2	Aplicação manual de pintura com tinta látex acrílica em parede em 02 demãos	M²	1.404,22
1.13.3	Pintura zarcão para esquadrias metálicas 01 demão	M²	1.404,22
1.14	SISTEMA DE SEGURANÇA CONTRA INCÊNDIO		
1.14.1	Extintor de incêndio tipo pó químico seco 6,0kg	Und	11,00
1.14.2	Extintor de água pressurizada	Und	1,00
1.14.3	Extintor CO2 6kg	Und	2,00
1.14.4	Luminárias de emergências de 16w	Und	39,00
1.14.5	Placas de sinalização de emergência	Und	32,00
1.14.6	Cabo de cobre Nu 35mm² - 7 fios x 2,50mm (NBR6524)	M	220,00
1.14.7	Parafusos autoatarrachantes em aço inox 4,2 x 32mm	Und	210,00
1.14.8	Buchas de nylon 6mm	Und	210,00
1.14.9	Fixador universal de latão estanhado – para cabos de 35 – 70mm	Und	210,00
1.14.10	Minicaptos em aço GF horizontal h=300mm DN=10mm	Und	9,00
1.14.11	Conector mini gar em liga de cobre estanhado para vergalhão 8-10mm e cabos 16 – 50mm²	Und	25,00
1.14.12	Conectores de pressão para cabo nu 35mm²	Und	10,00
1.14.13	Re-bar 3/8" x 6,00m (70mm²)	Und	40,00
1.14.14	Clips galvanizados para emenda	Und	225,00
	GALPÃO COBERTO		
1.	SERVIÇOS PRELIMINARES		
1.1	Locação convencional de obra, utilizando gabarito de tábuas, pontaletas	M	70,60
2.	MOVIMENTO DE TERRA		
2.1	Escavação manual de valas, estacas e blocos com profundidade menor ou igual a 1,30m	M³	22,02
2.2	Reaterro manual de valas e blocos com compactação mecanizada	M³	8,81
3.	FUNDAÇÃO		
3.1	Lastro de concreto magro, aplicado sobre solo, e = 5cm	M²	13,50
3.2	Concreto FCK=20mpa, traço 1:2,7:3 (cimento/areia/brita1) Preparo mecânico com betoneira 600l	M³	4,69
3.3	Armação aço CA-50 (diâmetro de 8,0 a 10,0mm) corte e dobra	Kg	461,70
3.4	Armação aço CA-60 (diâmetro de 5,0mm) corte e dobra	Kg	73,80
3.5	Forma tábua de madeira para concreto em viga de equilíbrio e arranques com reaproveitamento de 18x	M²	25,20
3.6	Impermeabilização de estruturas enterradas, com tinta asfáltica, 02 demãos	M²	15,75
4	ESTRUTURA METÁLICA PARA PILARES		
4.1	Estrutura metálica para pilares em perfil U 150x50x4,76mm; cantoneiras 1.1/2" x 3/16"	Kg	745,47
5	COBERTURA		
5.1	Estrutura metálica para cobertura em perfil U 150x50x4,76mm. (1.1/2" x 3/16") e complementos	Kg	4.106,71
5.2	Telhamento c/ telha metálica galvanizada trapezoidal	M²	364,69
5.3	Calha em chapa de aço galvanizada, nº 24 desenvolvimento de 50cm	M	20,00
6	INSTALAÇÕES DE ÁGUAS PLUVIAIS		

Este documento encontra-se registrado no Conselho Regional de Engenharia e Agronomia do Tocantins, vinculado à Certidão nº 484347/2023, emitida em 30/01/2023



Certidão nº 484347/2023
30/01/2023, 14:40
Chave de Impressão: z30BY
O documento neste ato registrado foi emitido em 30/01/2023 e contém 7 folhas





ESTADO DO TOCANTINS
PREFEITURA MUNICIPAL DE AXIXÁ DO TOCANTINS

6.1	Caixa de passagem de água pluvial (60x60xvar)cm com tampa em concreto	Und	6,00
6.2	Composição representativa de instalação de tubo pluvial 100mm c/ conexões	M	34,51
6.3	Composição representativa de instalação de tubo pluvial 150mm c/ conexões	M	3,43
7	INSTALAÇÕES ELÉTRICAS		
7.1	Eletroduto pvc rígido roscável de ¾"	M	61,10
7.2	Eletroduto pvc rígido roscável de 1"	M	68,10
7.3	Eletroduto pvc rígido roscável de 1.1/4"	M	3,70
7.4	Eletroduto pvc rígido roscável de 2"	M	14,50
7.5	Cabo unipolar cobre 2,5mm²	M	901,10
7.6	Cabo unipolar cobre 4,0mm²	M	232,40
7.7	Cabo unipolar cobre 6mm²	M	79,00
7.8	Quadro de distribuição embutir p/ 18 circuitos c/ barramento	Und	1,00
7.9	Disjuntor tripolar termomagnético de 25A	Und	1,00
7.10	Disjuntor tripolar termomagnético de 10A	Und	18,00
7.11	Refletor LED 200W	Und	21,00
7.12	Tomada de sobrepor 2p + t 10ª	Und	18,00
7.13	Haste de cobre para aterramento de 2,50m x 5/8"	Und	1,00
7.14	Caixa de medição trifásico CELTINS	Und	1,00
8	PAVIMENTAÇÃO INTERNA/EXTERNA		
8.1	Piso em concreto moldado in loco, usinado, acabamento convencional e=6cm	M²	233,00
8.2	Piso tátil direcional 20x20cm de borracha, colrido, aplicado com argamassa	M²	4,60
9	SISTEMA DE SEGURANÇA CONTRA INCÊNDIO E SPDA		
9.1	Extintor de incêndio tipo pó químico seco 6,0kg	Und	1,00
9.2	Extintor de água pressurizada	Und	1,00
9.3	Suportes guias simples h=200mm com roldana em propileno	Und	84,00
9.4	Cabo de cobre nu 35mm² - 7 fios x 2,50mm (NBR6524)	M	190,00
9.5	Rebite de repuxo em alumínio 3/16" x 3mm	Kg	0,17
9.6	Mini captadores em aço GF horizontal h-300mm DN=10mm	Und	6,00
9.7	Conector mini gar em liga de cobre estanhado para vergalhão 8-10mm e cabos 16-50mm²	Und	10,0
9.8	Terminal 1 furo compressão 35mm²	Und	6,00
9.9	Terminal 1 furo compressão 50mm²	Und	6,00
9.10	Conector cabo-haste em bronze para 2 cabos de cobre 16-70mm² com grampo U, porcas e arruelas	Und	4,00
9.11	Caixa de inspeção tipo solo 300mm em polietileno	Und	4,00
9.12	Haste de aterramento tipo coppeweld alta camada 5/8" x 2,40m	Und	6,00
9.13	Dispositivo de proteção contra surtos (DPS) 275V, 45KA	Und	1,00
3	ESTRUTURA DE USO COMUM (MERCADO + FEIRA COBERTA + GALPÃO COBERTO)		
3.1	Calçada em concreto moldado in loco, usinado, acabamento convencional, e = 6cm	M²	112,99

Este documento encontra-se registrado no Conselho Regional de Engenharia e Agronomia do Tocantins, vinculado à Certidão nº 484347/2023, emitida em 30/01/2023



Certidão nº 484347/2023
30/01/2023, 14:40

Chave de Impressão: z30BY

O documento neste ato registrado foi emitido em 30/01/2023 e contém 7 folhas





ESTADO DO TOCANTINS
PREFEITURA MUNICIPAL DE AXIXÁ DO TOCANTINS

3.2	Piso tátil direcional 20 x 20cm de borracha, colorido, aplicado com argamassa	M²	1,75
3.3	Corrimão simples, diâmetro externo = 1.1/2" em aço galvanizado	M	33,72
3.4	Guarda corpo em aço galvanizado de 1,10m de altura, montantes tubulares de 1.1/2", esp.: 1,20m	M	16,86
3.5	Pintura do tipo zarcão para esquadrias metálicas 01 demão	M²	37,09

AURI WULANGE
RIBEIRO

JORGE:66334748149

Assinado de forma digital
por AURI WULANGE RIBEIRO
JORGE:66334748149
Dados: 2023.01.26 12:05:45
-03'00'

PREFEITURA MUNICIPAL DE AXIXÁ DO TOCANTINS
CNPJ: 00.766.725/0001-95
Auri Wulange Ribeiro Jorge
PREFEITO

VITORIA
FURLAN:0302
9447103

Assinado de forma
digital por VITORIA
FURLAN:03029447103
Dados: 2023.01.26
11:12:28 -03'00'

VITÓRIA FURLAN
CREA: 2419793390
ENGENHEIRA CIVIL
FISCAL DA PREFEITURA DE AXIXÁ DO TOCANTINS/TO

Este documento encontra-se registrado no Conselho
Regional de Engenharia e Agronomia do Tocantins,
vinculado à Certidão nº 484347/2023, emitida em
30/01/2023



Certidão nº 484347/2023
30/01/2023, 14:40
Chave de Impressão: z30BY
O documento neste ato registrado foi emitido em 30/01/2023 e contém 7 folhas





Certidão de Acervo Técnico - CAT
Resolução Nº 1025 de 30 de Outubro de 2009
Resolução Nº 218 de 29 de Junho de 1973

CREA-TO

CAT COM REGISTRO DE ATESTADO

480748/2022

Conselho Regional de Engenharia e Agronomia do Tocantins

Atividade concluída

CERTIFICAMOS, em cumprimento ao disposto na Resolução nº 1.025, de 30 de outubro de 2009, do Confea, que consta dos assentamentos deste Conselho Regional de Engenharia e Agronomia do Tocantins - Crea-TO, o Acervo Técnico do profissional **LUIS GUILHERME BORGES CORREA** referente à(s) Anotação(ões) de Responsabilidade Técnica - ART abaixo discriminada(s):

Profissional: **LUIS GUILHERME BORGES CORREA**
 Registro: **2413376097TO** RNP: **2413376097**
 Título profissional: ENGENHEIRO CIVIL, ENGENHEIRO CIVIL

Número da ART: **TO20220375087** Tipo de ART: OBRA / SERVIÇO Registrada em: 20/07/2022 Baixada em: 27/07/2022
 Forma de registro: INICIAL Participação técnica: INDIVIDUAL
 Empresa contratada: **FEITOSA CONSTRUTORA EIRELI**

Contratante: **PREFEITURA MUNICIPAL DE BABAÇULÂNDIA/TO** CPF/CNPJ: **02.401.248/0001-90**
 Endereço do contratante: RUA GETÚLIO VARGAS Nº: S/N
 Complemento: Bairro: CENTRO
 Cidade: BABAÇULÂNDIA UF: TO CEP: 77870000
 Contrato: 060/2022 Celebrado em: 06/04/2022
 Valor do contrato: R\$ 101.500,00 Tipo de contratante: Pessoa Jurídica de Direito Público
 Ação institucional: Nenhuma - Não Optante
 Endereço da obra/serviço: RUA GETÚLIO VARGAS Nº: S/N
 Complemento: Bairro: CENTRO
 Cidade: BABAÇULÂNDIA UF: TO CEP: 77870000
 Coordenadas Geográficas: -7.201219, -47.762030
 Data de início: 20/04/2022 Conclusão efetiva: 20/07/2022
 Finalidade: Infraestrutura
 Proprietário: **PREFEITURA MUNICIPAL DE BABAÇULÂNDIA/TO** CPF/CNPJ: 02.401.248/0001-90

Atividade Técnica: **16 - Execução CONSTRUÇÃO CIVIL > EDIFICAÇÕES > DE ACESSIBILIDADE DE EDIFICAÇÃO > #1.1.3.4 - PARA FINS DIVERSOS** 49 - Execução de obra 8.40 metro quadrado; **16 - Execução GEOTECNIA E GEOLOGIA DA ENGENHARIA > OBRAS DE TERRA > DE OBRAS DE TERRA > #3.3.1.3 - ATERRO** 49 - Execução de obra 79.81 metro cúbico; **16 - Execução TRANSPORTES > INFRAESTRUTURA URBANA > DE PAVIMENTAÇÃO > #4.2.1.1 - EM CONCRETO PARA VIAS URBANAS** 49 - Execução de obra 798.14 metro quadrado; **16 - Execução OBRAS HIDRÁULICAS E RECURSOS HÍDRICOS > SISTEMAS DE DRENAGEM PARA OBRAS CIVIS > DE SISTEMAS DE DRENAGEM PARA OBRAS CIVIS > #5.3.1.7 - MEIO-FIO** 49 - Execução de obra 131.84 metro;

Observações

IMPLANTAÇÃO DE CALÇADAS NAS VIAS URBANAS DA CIDADE DE BABAÇULÂNDIA/TO, CONVENIO: 01041000339/2021

Informações Complementares

CERTIFICAMOS, finalmente, que se encontra vinculado à presente Certidão de Acervo Técnico – CAT, o atestado contendo 2 folha(s), expedido pelo contratante da obra/serviço, a quem cabe a responsabilidade pela veracidade e exatidão das informações nele constantes.

Certidão de Acervo Técnico nº 480748/2022
24/08/2022, 14:18
xWa71

A Certidão de Acervo Técnico (CAT) à qual o atestado está vinculado constituirá prova da capacidade técnico-profissional da pessoa jurídica somente se o responsável técnico indicado estiver ou venha a ser integrado ao seu quadro técnico por meio de declaração entregue no momento da habilitação ou da entrega das propostas.

Certificamos que se encontra vinculado à presente CAT o atestado apresentado em cumprimento à Lei nº 8.666/93, expedido pela pessoa jurídica contratante, a quem cabe a responsabilidade pela veracidade e exatidão das informações nele constantes. É de responsabilidade deste Conselho a verificação da atividade profissional em conformidade com a Lei nº 5.194/66 e Resoluções do Conselho Federal de Engenharia e Agronomia - CONFEA.

Esta certidão perderá a validade, caso ocorra qualquer alteração posterior dos elementos cadastrais nela contidos.

A autenticidade desta Certidão pode ser verificada em: <http://sitac.crea-to.org.br/publico/>, com a chave: xWa71





ESTADO DO TOCANTINS
PREFEITURA DE BABAÇULÂNDIA
CNPJ: 02.401.248/0001-90 Adm: 2022-2024



PREFEITURA
BABAÇULÂNDIA
JUNTOS, CONSTRUINDO UMA NOVA HISTÓRIA

ATESTADO DE CAPACIDADE TÉCNICA

Atestamos a execução, para os devidos fins, que a empresa Feitosa Construtora Eireli, CNPJ: 32.611.684/0001-54, tendo como responsável técnico o Engenheiro Civil LUIS GUILHERME BORGES CORREA, portador da Carteira Profissional n.º 241337609TO D CREA/TO, pelo Contrato n.º 060/2022, formalizado a partir da Tomada de Preço n.º 001/2021, tendo como objeto a CONTRATAÇÃO DE EMPRESA PARA IMPLANTAÇÃO DE CALÇADAS NAS VIAS URBANAS DA CIDADE DE BABAÇULÂNDIA- TO, CONFORME CONVENIO: 01041000339/2021, desempenhou os serviços descritos a seguir. Declara ainda que a empresa é pontual, sendo cumpridora dos prazos e termos firmados na contratação, possuindo uma qualidade extrema em suas atividades, não havendo contra a mesma, nada que a desabone.

CONTRATO: 060/2022

EMPRESA CONTRATADA: FEITOSA CONSTRUTORA EIRELI

CNPJ: 32.611.684/0001-54

OBJETO DO CONTRATO: CONTRATAÇÃO DE EMPRESA PARA IMPLANTAÇÃO DE CALÇADAS NAS VIAS URBANAS DA CIDADE DE BABAÇULÂNDIA- TO, CONFORME CONVENIO: 01041000339/2021

LOCAL DE REALIZAÇÃO: RUA JOSÉ DIAS, S/N, CENTRO, CEP: 77.870-000, MUNICÍPIO DE BABAÇULÂNDIA - TO.

PERÍODO DE EXECUÇÃO: 20/04/2022 à 30/07/2022.

VALOR DO CONTRATO: R\$ 101.500,00 (cento e um mil e quinhentos reais)

DADOS DO RESPONSÁVEL TÉCNICO: LUIS GUILHERME BORGES CORREA

CREA: 2413376097TO

RNP: 1000034833-TO

PLANILHA DE SERVIÇOS

Item	Descrição dos Serviços	Unidade	Quantidade
1.	Serviços Preliminares		
1.1	Fornecimento e Colocação de Placa de Obra	M²	2,88
1.2	Administração Local de Obra	Mês	02
2.	Recuperação de Meio-Fio		
2.1	Guia (Meio-fio) Concreto, Moldado In Loco em Trecho Reto com Extrusora, 13cm Base x 22cm Altura	M	131,84
3.	Calçadas		
3.1	Execução de Passeio em Piso Intertravado, com Bloco Retangular cor natural de 20 x 10 cm, espessura 6 cm. af 12/2015	M²	798,14
3.2	Reaterro manual apilado com soquete. af 10/2017	M³	79,81
3.3	Piso podotátil direcional ou alerta fornecimento e assentamento, peça 40x40cm	M²	8,4
3.4	Execução de passeio (calçada) ou piso de concreto com concreto moldado in loco, feito em obra, acabamento convencional, espessura 6 cm, armado. af 07/2016 - tampas em concreto armado das valetas	M²	8,34
3.5	Banco de concreto 2,00 x 0,60 x 0,45 m, pré mold, s/ encosto	UN	6,0

PREFEITURA MUNICIPAL DE BABAÇULÂNDIA

CNPJ/MF: 02.401.248/0001-90

FRANCIEL DE BRITO GOMES

CPF: 759.155.451-49

PREFEITO

Franciel de Brito Gomes
Prefeito Municipal

BABAÇULÂNDIA/TO, 30 DE JULHO DE 2022

CLEUDIVAM DA COSTA BATISTA

CREA: 240542473-8/TO

ENGENHEIRO CIVIL/MECÂNICO

FISCAL DA PREFEITURA DE BABAÇULÂNDIA/TO

Cleudivam da Costa Batista

Eng. Civil/Mecânica

CREA: 240542473-8/TO

Fiscal Prefeitura M. Babaçulândia-TO

Este documento encontra-se registrado no Conselho Regional de Engenharia e Agronomia do Tocantins, vinculado à Certidão n.º 480748/2022, emitida em 24/08/2022



Certidão n.º 480748/2022

24/08/2022, 15:00

Chave de Impressão: xWa71

O documento neste ato registrado foi emitido em 24/08/2022 e contém 2 folhas



PODER JUDICIÁRIO DO ESTADO DO TOCANTINS - CARTÓRIO DE REGISTRO DE IMÓVEIS, PESSOAS JURÍDICAS, TÍTULOS E DOCUMENTOS, PROTESTOS E TABELIONATO DE NOTAS DE BABAÇULÂNDIA - TO - COMARCA DE FILADELFA - TO
 OFICIAL: Fabiano Feitosa de Azevedo - CNPJ: 08.769.964/0001-45 - R. Batistão Vargas, 1291 - Centro - Babaçulândia/TO - CEP: 76110-3448-TO

Nº SELO(S): 128801AAA078346-SUZ, 128801AAA078347-STU
 CONSULTE EM: <https://gise.tuto.jus.br/Gise/q/t/-128801AAA078346-SUZ>
 RECONHEÇO POR SEMELHANÇA AS ASSINATURAS DE:
 FRANCIEL DE BRITO GOMES E CLEUDIVAM DA COSTA BATISTA, DOU FÉ.
 BABAÇULÂNDIA-TO, 05/08/2022
 EMOL.: R\$11,64 TPU: R\$3,24 FUNC: R\$2,28 ISS: R\$0,58 TOTAL: R\$17,74

Paula Dayane Soares de Jesus
 PAULA DAYANE SOARES DE JESUS - ESCRIVENTE
 AUTORIZADA

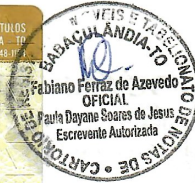
Este documento encontra-se registrado no Conselho Regional de Engenharia e Agronomia do Tocantins, vinculado à Certidão nº 480748/2022, emitida em 24/08/2022



Certidão nº 480748/2022

24/08/2022, 15:00

Chave de Impressão: xWa71

O documento neste ato registrado foi emitido em 24/08/2022 e contém 2 folhas





Certidão de Acervo Técnico - CAT
Resolução Nº 1025 de 30 de Outubro de 2009
Resolução Nº 218 de 29 de Junho de 1973

CREA-TO

CAT COM REGISTRO DE ATESTADO

482854/2022

Atividade concluída

Conselho Regional de Engenharia e Agronomia do Tocantins

CERTIFICAMOS, em cumprimento ao disposto na Resolução nº 1.025, de 30 de outubro de 2009, do Confea, que consta dos assentamentos deste Conselho Regional de Engenharia e Agronomia do Tocantins - Crea-TO, o Acervo Técnico do profissional **LUIS GUILHERME BORGES CORREA** referente à(s) Anotação(ões) de Responsabilidade Técnica - ART abaixo discriminada(s):

Profissional: **LUIS GUILHERME BORGES CORREA**
 Registro: **2413376097TO** RNP: **2413376097**
 Título profissional: **ENGENHEIRO CIVIL, ENGENHEIRO CIVIL**

Número da ART: **TO20220395542** Tipo de ART: **OBRA / SERVIÇO** Registrada em: **08/11/2022** Baixada em: **08/11/2022**
 Forma de registro: **SUBSTITUIÇÃO** Participação técnica: **INDIVIDUAL**
 Empresa contratada: **FEITOSA CONSTRUTORA EIRELI**

Contratante: **MUNICÍPIO DE SÃO MIGUEL DO TOCANTINS/TO** CPF/CNPJ: **25.064.007/0001-06**
 Endereço do contratante: **RUA AFONSO PENA** Nº: **S/N**
 Complemento: Bairro: **CENTRO**
 Cidade: **SÃO MIGUEL DO TOCANTINS** UF: **TO** CEP: **77925000**
 Contrato: **2021.10.22.014** Celebrado em: **25/10/2021**
 Valor do contrato: **R\$ 265.758,76** Tipo de contratante: **Pessoa Jurídica de Direito Público**
 Ação institucional: **Nenhuma - Não Optante**
 Endereço da obra/serviço: **ESTRADA VICINAIS** Nº: **S/N**
 Complemento: Bairro: **ZONA RURAL**
 Cidade: **SÃO MIGUEL DO TOCANTINS** UF: **TO** CEP: **77925000**
 Coordenadas Geográficas: **05°33'13.86"S, 47°34'37.75"W**
 Data de início: **27/10/2021** Conclusão efetiva: **27/01/2022**
 Finalidade: **Infraestrutura**
 Proprietário: **MUNICÍPIO DE SÃO MIGUEL DO TOCANTINS/TO** CPF/CNPJ: **25.064.007/0001-06**

Atividade Técnica: **16 - Execução GEOTECNIA E GEOLOGIA DA ENGENHARIA > OBRAS DE TERRA > DE OBRAS DE TERRA > #3.3.1.9 - TERRAPLENAGEM 49 - Execução de obra 13751.35 metro quadrado; 16 - Execução AGRONOMIA, AGRÍCOLA, FLORESTAL, PESCA E AQUICULTURA > CONSTRUÇÕES PARA FINS AGROPECUÁRIOS, AGROINDUSTRIAS, AQUÍCOLAS E FLORESTAIS > #39.27.4 - DE ESTRADAS RURAIS 49 - Execução de obra 91675.60 metro quadrado;**

Observações

ADEQUAÇÃO DE ESTRADAS VICINAIS NO MUNICÍPIO DE SÃO MIGUEL DO TOCANTINS/TO

Número da ART: **TO20220395602** Tipo de ART: **OBRA / SERVIÇO** Registrada em: **08/11/2022** Baixada em: **10/11/2022**
 Forma de registro: **COMPLEMENTAR** Participação técnica: **INDIVIDUAL**
 Empresa contratada: **FEITOSA CONSTRUTORA EIRELI**

Contratante: **MUNICÍPIO DE SÃO MIGUEL DO TOCANTINS/TO** CPF/CNPJ: **25.064.007/0001-06**
 Endereço do contratante: **RUA AFONSO PENA** Nº: **S/N**
 Complemento: Bairro: **CENTRO**
 Cidade: **SÃO MIGUEL DO TOCANTINS** UF: **TO** CEP: **77925000**
 Contrato: **2021.10.22.014** Celebrado em: **25/10/2021**
 Valor do contrato: **R\$ 265.758,76** Tipo de contratante: **Pessoa Jurídica de Direito Público**
 Ação institucional: **Nenhuma - Não Optante**
 Endereço da obra/serviço: **ESTRADA VICINAIS** Nº: **S/N**
 Complemento: Bairro: **ZONA RURAL**
 Cidade: **SÃO MIGUEL DO TOCANTINS** UF: **TO** CEP: **77925000**
 Coordenadas Geográficas: **05°33'13.86"S, 47°34'37.75"W**
 Data de início: **27/10/2021** Conclusão efetiva: **21/03/2022**
 Finalidade: **Infraestrutura**
 Proprietário: **MUNICÍPIO DE SÃO MIGUEL DO TOCANTINS/TO** CPF/CNPJ: **25.064.007/0001-06**

Atividade Técnica: **16 - Execução GEOTECNIA E GEOLOGIA DA ENGENHARIA > OBRAS DE TERRA > DE OBRAS DE TERRA > #3.3.1.9 - TERRAPLENAGEM 49 - Execução de obra 13751.35 metro quadrado; 16 - Execução AGRONOMIA, AGRÍCOLA, FLORESTAL, PESCA E AQUICULTURA > CONSTRUÇÕES PARA FINS AGROPECUÁRIOS, AGROINDUSTRIAS, AQUÍCOLAS E FLORESTAIS > #39.27.4 - DE ESTRADAS RURAIS 49 - Execução de obra 91675.60 metro quadrado;**

Observações

ADEQUAÇÃO DE ESTRADAS VICINAIS NO MUNICÍPIO DE SÃO MIGUEL DO TOCANTINS/TO

Número da ART: **TO20220395603** Tipo de ART: **OBRA / SERVIÇO** Registrada em: **08/11/2022** Baixada em: **10/11/2022**
 Forma de registro: **COMPLEMENTAR** Participação técnica: **INDIVIDUAL**





Certidão de Acervo Técnico - CAT
Resolução Nº 1025 de 30 de Outubro de 2009
Resolução Nº 218 de 29 de Junho de 1973

CREA-TO

CAT COM REGISTRO DE ATESTADO

482854/2022

Atividade concluída

Conselho Regional de Engenharia e Agronomia do Tocantins

Empresa contratada: **FEITOSA CONSTRUTORA EIRELI**

Contratante: **MUNICÍPIO DE SÃO MIGUEL DO TOCANTINS/TO**

CPF/CNPJ: **25.064.007/0001-06**

Endereço do contratante: RUA AFONSO PENA

Nº: S/N

Complemento:

Bairro: CENTRO

Cidade: SÃO MIGUEL DO TOCANTINS

UF: TO

CEP: 77925000

Contrato: 2021.10.22.014

Celebrado em: 25/10/2021

Valor do contrato: R\$ 265.758,76

Tipo de contratante: Pessoa Jurídica de Direito Público

Ação institucional: Nenhuma - Não Optante

Endereço da obra/serviço: ESTRADA VICINAIS

Nº: S/N

Complemento:

Bairro: ZONA RURAL

Cidade: SÃO MIGUEL DO TOCANTINS

UF: TO

CEP: 77925000

Coordenadas Geográficas: 05°33'13.86"S, 47°34'37.75"W

Data de início: 27/10/2021

Conclusão efetiva: 21/05/2022

Finalidade: Infraestrutura

Proprietário: MUNICÍPIO DE SÃO MIGUEL DO TOCANTINS/TO

CPF/CNPJ: 25.064.007/0001-06

Atividade Técnica: **16 - Execução** GEOTECNIA E GEOLOGIA DA ENGENHARIA > OBRAS DE TERRA > DE OBRAS DE TERRA > #3.3.1.9 - TERRAPLENAGEM 49 - Execução de obra 13751.35 metro quadrado; **16 - Execução** AGRONOMIA, AGRÍCOLA, FLORESTAL, PESCA E AQUICULTURA > CONSTRUÇÕES PARA FINS AGROPECUÁRIOS, AGROINDUSTRIAS, AQUÍCOLAS E FLORESTAIS > #39.27.4 - DE ESTRADAS RURAIS 49 - Execução de obra 91675.60 metro quadrado;

Observações

ADEQUAÇÃO DE ESTRADAS VICINAIS NO MUNICÍPIO DE SÃO MIGUEL DO TOCANTINS/TO

Número da ART: **TO20220395605**

Tipo de ART: OBRA / SERVIÇO

Registrada em: 08/11/2022

Baixada em: 10/11/2022

Forma de registro: COMPLEMENTAR

Participação técnica: INDIVIDUAL

Empresa contratada: **FEITOSA CONSTRUTORA EIRELI**

Contratante: **MUNICÍPIO DE SÃO MIGUEL DO TOCANTINS/TO**

CPF/CNPJ: **25.064.007/0001-06**

Endereço do contratante: RUA AFONSO PENA

Nº: S/N

Complemento:

Bairro: CENTRO

Cidade: SÃO MIGUEL DO TOCANTINS

UF: TO

CEP: 77925000

Contrato: 2021.10.22.014

Celebrado em: 25/10/2021

Valor do contrato: R\$ 265.758,76

Tipo de contratante: Pessoa Jurídica de Direito Público

Ação institucional: Nenhuma - Não Optante

Endereço da obra/serviço: ESTRADA VICINAIS

Nº: S/N

Complemento:

Bairro: ZONA RURAL

Cidade: SÃO MIGUEL DO TOCANTINS

UF: TO

CEP: 77925000

Coordenadas Geográficas: 05°33'13.86"S, 47°34'37.75"W

Data de início: 27/10/2021

Conclusão efetiva: 29/06/2022

Finalidade: Infraestrutura

Proprietário: MUNICÍPIO DE SÃO MIGUEL DO TOCANTINS/TO

CPF/CNPJ: 25.064.007/0001-06

Atividade Técnica: **16 - Execução** GEOTECNIA E GEOLOGIA DA ENGENHARIA > OBRAS DE TERRA > DE OBRAS DE TERRA > #3.3.1.9 - TERRAPLENAGEM 49 - Execução de obra 13751.35 metro quadrado; **16 - Execução** AGRONOMIA, AGRÍCOLA, FLORESTAL, PESCA E AQUICULTURA > CONSTRUÇÕES PARA FINS AGROPECUÁRIOS, AGROINDUSTRIAS, AQUÍCOLAS E FLORESTAIS > #39.27.4 - DE ESTRADAS RURAIS 49 - Execução de obra 91675.60 metro quadrado;

Observações

ADEQUAÇÃO DE ESTRADAS VICINAIS NO MUNICÍPIO DE SÃO MIGUEL DO TOCANTINS/TO

Informações Complementares





Certidão de Acervo Técnico - CAT
Resolução Nº 1025 de 30 de Outubro de 2009
Resolução Nº 218 de 29 de Junho de 1973

Conselho Regional de Engenharia e Agronomia do Tocantins

CREA-TO

CAT COM REGISTRO DE ATESTADO

482854/2022

Atividade concluída

CERTIFICAMOS, finalmente, que se encontra vinculado à presente Certidão de Acervo Técnico – CAT, o atestado contendo 2 folha(s), expedido pelo contratante da obra/serviço, a quem cabe a responsabilidade pela veracidade e exatidão das informações nele constantes.

Certidão de Acervo Técnico nº 482854/2022

10/11/2022, 13:16

5CZb2

A Certidão de Acervo Técnico (CAT) à qual o atestado está vinculado constituirá prova da capacidade técnico-profissional da pessoa jurídica somente se o responsável técnico indicado estiver ou venha a ser integrado ao seu quadro técnico por meio de declaração entregue no momento da habilitação ou da entrega das propostas.

Certificamos que se encontra vinculado à presente CAT o atestado apresentado em cumprimento à Lei nº 8.666/93, expedido pela pessoa jurídica contratante, a quem cabe a responsabilidade pela veracidade e exatidão das informações nele constantes. É de responsabilidade deste Conselho a verificação da atividade profissional em conformidade com a Lei nº 5.194/66 e Resoluções do Conselho Federal de Engenharia e Agronomia - CONFEA.

Esta certidão perderá a validade, caso ocorra qualquer alteração posterior dos elementos cadastrais nela contidos.

A autenticidade desta Certidão pode ser verificada em: <http://sitac.crea-to.org.br/publico/>, com a chave: 5CZb2





ESTADO DO TOCANTINS
PREFEITURA MUNICIPAL DE SÃO MIGUEL DO TOCANTINS
Construindo novos caminhos Adm. 2021/2024
Adm. 2021/2024

ATESTADO DE CAPACIDADE TÉCNICA

Atestamos a execução, para os devidos fins, que a empresa Feitosa Construtora Eireli, CNPJ: 32.611.684/0001-54, tendo como responsável técnico o Engenheiro Civil LUIS GUILHERME BORGES CORREA, portador da Carteira Profissional n.º 241337609TO D CREA/TO, pelo Contrato n.º 2021.10.22.014, formalizado a partir da Tomada de Preço n.º 014/2021, ART n.º: TO20210328833, tendo como objeto a CONTRATAÇÃO DE EMPRESA ESPECIALIZADA PARA RECUPERAÇÃO DE ESTRADAS VICINAIS DE SÃO MIGUEL DO TOCANTINS/TO, desempenhou os serviços descritos a seguir. Declara ainda que a empresa é pontual, sendo cumpridora dos prazos e termos firmados na contratação, possuindo uma qualidade extrema em suas atividades, não havendo contra a mesma, nada que a desabone.

CONTRATO: 2021.10.22.014.

ART N.º TO20210328833

EMPRESA CONTRATADA: FEITOSA CONSTRUTORA EIRELI

CNPJ: 32.611.684/0001-54

EMPRESA CONTRATANTE: PREFEITURA MUNICIPAL DE SÃO MIGUEL DO TOCANTINS, CNPJ N.º 25.064.007/0001-06, com sede na cidade de São Miguel do Tocantins, Estado do Tocantins, endereço na Rua Afonso Pena, s/n, centro.

OBJETO DO CONTRATO: CONTRATAÇÃO DE EMPRESA ESPECIALIZADA PARA RECUPERAÇÃO DE ESTRADAS VICINAIS DE SÃO MIGUEL DO TOCANTINS/TO.

LOCAL DE REALIZAÇÃO: ZONA RURAL DO MUNICÍPIO DE SÃO MIGUEL DO TOCANTINS TO

PERÍODO DE EXECUÇÃO: 29/03/2022 à 29/06/2022.

VALOR DO CONTRATO: R\$ 265.758,76 (duzentos e sessenta e cinco mil setecentos e cinquenta e oito reais e setenta e seis centavos)

DADOS DO RESPONSÁVEL TÉCNICO: LUIS GUILHERME BORGES CORREA

CREA: 2413376097TO

RNP: 1000034833-TO.

Este documento encontra-se registrado no Conselho Regional de Engenharia e Agronomia do Tocantins, vinculado à Certidão n.º 482854/2022, emitida em 10/11/2022



PLANILHA DE SERVIÇOS

Item	Descrição dos Serviços	Unidade	Quantidade
1.	ADMINISTRAÇÃO LOCAL		
1.1	Administração local de obra	Mês	3
2.	SERVIÇOS PRELIMINARES		
2.1	Placa de obra em chapa de aço galvanizado	M²	17,28
2.2	Mobilização e desmobilização	Und	4
2.3	Limpeza mecanizada da camada vegetal	M²	725,05
3	REVESTIMENTO PRIMÁRIO		
3.1	Regularização de subleito	M²	91.675,60
3.2	Escavação e carga de material de jazida com escavadeira hidráulica	M³	13.751,35
3.3	Transporte com caminhão basculante de 10m³ - rodovia com revestimento primário	tKm	150.576,40
3.4	Compactação de aterros a 100% do proctor normal	M³	13.751,35

Certidão n.º 482854/2022

10/11/2022, 21:56

Chave de Impressão: 5CZb2

O documento neste ato registrado foi emitido em 10/11/2022 e contém 2 folhas





ESTADO DO TOCANTINS
PREFEITURA MUNICIPAL DE SÃO MIGUEL DO TOCANTINS
Construindo novos caminhos Adm. 2021/2024
Adm. 2021/2024

São Miguel do Tocantins/TO, 26 de Outubro de 2022.

PREFEITURA MUNICIPAL DE SÃO MIGUEL DO TOCANTINS
CNPJ: 25.064.007/0001-06
Alberto Loiola Gomes Moreira
PREFEITO

JONATHAN CLEYBER MASCARENHAS
CREA: 203708/D-TO
ENGENHEIRO CIVIL
FISCAL DA PREFEITURA DE SÃO MIGUEL DO TOCANTINS/TO

Este documento encontra-se registrado no Conselho Regional de Engenharia e Agronomia do Tocantins, vinculado à Certidão nº 482854/2022, emitida em 10/11/2022



Certidão nº 482854/2022
10/11/2022, 21:56
Chave de Impressão: 5CZb2

O documento neste ato registrado foi emitido em 10/11/2022 e contém 2 folhas





Certidão de Acervo Técnico - CAT
Resolução Nº 1025 de 30 de Outubro de 2009
Resolução Nº 218 de 29 de Junho de 1973

CREA-TO

CAT COM REGISTRO DE ATESTADO

444457/2018

Conselho Regional de Engenharia e Agronomia do Tocantins

Atividade concluída

CERTIFICAMOS, em cumprimento ao disposto na Resolução nº 1.025, de 30 de outubro de 2009, do Confea, que consta dos assentamentos deste Conselho Regional de Engenharia e Agronomia do Tocantins - Crea-TO, o Acervo Técnico do profissional **MELK ZEDEK CARLOS RAMALHO** referente à(s) Anotação(ões) de Responsabilidade Técnica - ART abaixo discriminada(s):

Profissional: **MELK ZEDEK CARLOS RAMALHO**
Registro: **205134/D-TO TO** RNP: **2409296157**
Título profissional: **ENGENHEIRO CIVIL**

Número da ART: **TO20180143158** Tipo de ART: **OBRA / SERVIÇO** Registrada em: **17/04/2018** Baixada em: **18/04/2018**
Forma de registro: **SUBSTITUIÇÃO** Participação técnica: **INDIVIDUAL**
Empresa contratada:

Contratante: **CAPITAL TUR TRANSPORTE E TURISMO LTDA** CPF/CNPJ: **09.045.079/0001-41**
Endereço do contratante: **LOTEAMENTO INDUSTRIAL DE TAQUARALTO, Q. 07 AVENIDA BRASIL** Nº: **05-A**
Complemento: **TAQUARALTO** Bairro: **TAQUARALTO**
Cidade: **PALMAS** UF: **TO** CEP: **77000000**
Contrato: **Celebrado em:**
Valor do contrato: **R\$ 135.000,00** Tipo de contratante: **Pessoa Jurídica de Direito Privado**
Ação institucional: **Outros**
Endereço da obra/serviço: **LOTEAMENTO INDUSTRIAL DE TAQUARALTO, Q. 07 AVENIDA BRASIL** Nº: **05-A**
Complemento: **TAQUARALTO** Bairro: **TAQUARALTO**
Cidade: **PALMAS** UF: **TO** CEP: **77000000**
Data de início: **09/05/2017** Conclusão efetiva: **31/05/2017**
Finalidade: **SEM DEFINIÇÃO**
Proprietário: **CAPITAL TUR TRANSPORTE E TURISMO LTDA** CPF/CNPJ: **09.045.079/0001-41**

Atividade Técnica: **1 - DIRETA OBRAS E SERVIÇOS - CONSTRUÇÃO CIVIL > EDIFICAÇÕES > #1002 - INSTALAÇÃO ELÉTRICA DE BAIXA TENSÃO 15 - EXECUÇÃO 148.33 metro quadrado; 1 - DIRETA OBRAS E SERVIÇOS - CONSTRUÇÃO CIVIL > EDIFICAÇÕES > #1003 - INSTALAÇÃO HIDRÁULICA 15 - EXECUÇÃO 148.33 metro quadrado; 1 - DIRETA OBRAS E SERVIÇOS - CONSTRUÇÃO CIVIL > EDIFICAÇÕES > #1005 - INSTALAÇÃO SANITÁRIA 15 - EXECUÇÃO 148.33 metro quadrado; 1 - DIRETA OBRAS E SERVIÇOS - CONSTRUÇÃO CIVIL > EDIFICAÇÕES > #1010 - SISTEMA DE PREVENÇÃO E COMBATE A INCÊNDIO 15 - EXECUÇÃO 725.25 metro quadrado; 1 - DIRETA OBRAS E SERVIÇOS - CONSTRUÇÃO CIVIL > EDIFICAÇÕES > #1011 - HIDRANTES 15 - EXECUÇÃO 725.25 metro quadrado; 1 - DIRETA OBRAS E SERVIÇOS - CONSTRUÇÃO CIVIL > EDIFICAÇÕES > EDIFICAÇÃO > #1177 - ALVENARIA 15 - EXECUÇÃO 148.33 metro quadrado; 1 - DIRETA OBRAS E SERVIÇOS - CONSTRUÇÃO CIVIL > SISTEMAS CONSTRUTIVOS > SISTEMA CONSTRUTIVO > #1241 - EM CONCRETO ARMADO 15 - EXECUÇÃO 148.33 metro quadrado; 1 - DIRETA OBRAS E SERVIÇOS - CONSTRUÇÃO CIVIL > INFRA-ESTRUTURA TERRITORIAL > MOVIMENTO DE TERRA > #1468 - TERRAPLANAGEM 15 - EXECUÇÃO 4496.61 metro quadrado; 1 - DIRETA OBRAS E SERVIÇOS - CONSTRUÇÃO CIVIL > SANEAMENTO > #1623 - MEIO FIO 15 - EXECUÇÃO 187.30 metro; 1 - DIRETA OBRAS E SERVIÇOS - CONSTRUÇÃO CIVIL > EDIFICAÇÕES > #4110 - PAVIMENTAÇÃO EM CONCRETO 15 - EXECUÇÃO 4496.61 metro quadrado;**

Observações

ART DE EXECUÇÃO DE AMPLIAÇÃO DE OBRA INDUSTRIAL COM ÁREA DE 148.33m², COM EXECUÇÃO DE INTERTRAVADO EM TODA ÁREA DO TERRENO NÃO OCUPADA TOTALIZANDO 4.449,00m², E EXECUÇÃO DE SISTEMA DE PROJETO DE PREVENÇÃO E COMBATE A INCENDIO COM AREA DE 725,25M²

Informações Complementares





Certidão de Acervo Técnico - CAT
Resolução Nº 1025 de 30 de Outubro de 2009
Resolução Nº 218 de 29 de Junho de 1973

Conselho Regional de Engenharia e Agronomia do Tocantins

CREA-TO

CAT COM REGISTRO DE ATESTADO

444457/2018

Atividade concluída

CERTIFICAMOS, finalmente, que se encontra vinculado à presente Certidão de Acervo Técnico – CAT, o atestado contendo 14 folha(s), expedido pelo contratante da obra/serviço, a quem cabe a responsabilidade pela veracidade e exatidão das informações nele constantes.

Certidão de Acervo Técnico nº 444457/2018
19/04/2018, 15:45
bBZYc

A Certidão de Acervo Técnico (CAT) à qual o atestado está vinculado constituirá prova da capacidade técnico-profissional da pessoa jurídica somente se o responsável técnico indicado estiver ou venha a ser integrado ao seu quadro técnico por meio de declaração entregue no momento da habilitação ou da entrega das propostas.

Certificamos que se encontra vinculado à presente CAT o atestado apresentado em cumprimento à Lei nº 8.666/93, expedido pela pessoa jurídica contratante, a quem cabe a responsabilidade pela veracidade e exatidão das informações nele constantes. É de responsabilidade deste Conselho a verificação da atividade profissional em conformidade com a Lei nº 5.194/66 e Resoluções do Conselho Federal de Engenharia e Agronomia - CONFEA.

Esta certidão perderá a validade, caso ocorra qualquer alteração posterior dos elementos cadastrais nela contidos.

A autenticidade desta Certidão pode ser verificada em: <http://sitac.crea-to.org.br/publico/>, com a chave: bBZYc





ATESTADO DE CAPACIDADE TÉCNICA

Atestamos, a pedido do interessado e para fins de prova, aptidão de desempenho e atestado de execução, que o mesmo **Melk Zedek C. Ramalho** Engenheiro Civil, inscrito no CPF: 012.820.271-82 com residência no endereço: **Quadra 403 N Alameda 03** nº 27, na cidade de Palmas, Estado do Tocantins prestou serviços à **CAPITAL TUR TRANSPORTE E TURISMO LTDA-ME** inscrita no CNPJ: 09.045.079/0001-41, de execução da ampliação do Pavimento superior de um Galpão Industrial, instalação do sistema de prevenção e combate a incêndio, execução de piso Intertravado, na sede da contratada. Conforme contrato.

Contrato S/Nº de 20 março de 2017

ART (s) nº TO20170099174

Objeto do contrato: prestação de serviços técnicos profissionais de Engenharia pelo contratado, para Acompanhamento técnico de execução de ampliação do Pavimento superior de um galpão industrial com área de 148,33m², instalação de sistema de proteção contra incêndio, incluindo sistema de Hidrantes da parte existente e da ampliação do Galpão totalizando uma área de 725,25m² e instalação piso em bloco Inter travado, no terreno do galpão supra, com área de 4.496,61m² conforme planilha de serviços anexo.

Local de realização: LOTEAMENTO INDUSTRIAL DE TAQUARALTO, Q. 07
LOTE 5-A AVENIDA BRASIL PALMAS-TO

Descrição da Obra/Serviço: Serviços de acompanhamento técnico de ampliação de um galpão industrial conforme objeto do contrato.

Período de execução: início 09/05/2017 término 23/01/2018

Valor do Contrato: R\$ 4.000,00

Valor da Obra: R\$ 135.000,00

Dados do Responsável Técnico

Nome : Melk Zedek C. Ramalho

Título: Engenheiro Civil

RNP: 2409296157

Crea: 205.134/D-TO

ART Nº: TO20180131839

Este documento encontra-se registrado no Conselho Regional de Engenharia e Agronomia do Tocantins, vinculado à Certidão nº 444457/2018, emitida em 19/04/2018



Certidão nº 444457/2018
26/05/2020, 15:33
Chave de Impressão: bBZYc

O documento neste ato registrado foi emitido em 19/04/2018 e contém 3 folhas





PLANILHA DE SERVIÇOS			
LOCAL: PALMAS - TO		BAIRRO: TAQUARALTO	
PROPRIETARIO: CAPITAL TUR TRANSPORTE E TURISMO LTDA-ME		ÁREA: 148,33	
ENDEREÇO: LOTEAMENTO INDUSTRIAL DE TAQUARALTO, Q.07 AVENIDA BRASIL			
ITEM	DISCRIMINAÇÃO	UND	QUANT.
1.0	TERRAPLANAGEM		
1.1	MOVIMENTO DE TERRA / TERRAPLANEGEM	m³	1348,98
2.0	INFRA-ESTRUTURA		
2.1	CONCRETO ARMADO	m³	3,87
3.0	VEDAÇÃO		
3.1	ALVENÁRIA DE VEDAÇÃO	m²	280,67
4.0	REVESTIMENTOS EM PAREDES		
4.1	CHAPISCO 1:3 CIMENTO E AREIA USANDO PENEIRA	m²	561,353
4.2	REBOCO PAULISTA C/ ARGAMASSA CIMENTO/AREIA	m²	561,353
5.0	PINTURA INTERNA E EXTERNA		
5.1	APLICAÇÃO MANUAL DE FUNDO SELADOR ACRÍLICO EM PAREDES EXTERNAS	m²	561,353
5.2	APLICAÇÃO MANUAL DE TINTA LÁTEX PVA	m²	343,376
5.3	APLICAÇÃO MANUAL DE PINTURA COM TINTA TEXTURIZADA ACRÍLICA EM PAREDES EXTERNAS	m²	217,977
6.0	ESTRUTURA METÁLICA		
6.1	ESTRUTURA METALICA EM AÇO CARBONO (ESCADA)	kg	1000
6.2	PINTURA ESMALTE FOSCO, DUAS DEMAS, SOBRE SUPERFICIE METALICA, INCLUSO UMA DEMAO DE FUNDO ANTICORROSIVO. UTILIZACAO DE REVOLVER (AR-COMPRESSO).	m²	624,75
7.0	ESQUADRIAS		
7.1	PORTA DE MADEIRA	und	4,00
7.2	JANELA DE CORRER 4 FOLHAS 8mm	m²	24,10
8.0	ESTRUTURA DE COBERTURA		
8.1	ESTRUTURA METÁLICA PARA COBERTURA DA EDIFICAÇÃO	m²	148,33
9.0	COBERTURA METALICA		

Este documento encontra-se registrado no Conselho Regional de Engenharia e Agronomia do Tocantins, vinculado à Certidão nº 444457/2018, emitida em 19/04/2018



Certidão nº 444457/2018

26/05/2020, 15:33

Chave de Impressão: bBZYc

O documento neste ato registrado foi emitido em 19/04/2018 e contém 3 folhas





	TELHA METÁLICA	m²	148,33
10.0	INSTALAÇÃO ELÉTRICA		
10.1	INSTALAÇÃO ELÉTRICA DE BAIXA TENSÃO	m²	148,33
13.0	SISTEMA DE COMBATE A INCÊNDIO		
13.1	SISTEMA DE PREVENÇÃO DE COMBATE A INCÊNDIO	m²	725,20
13.2	HIDRANTES	m²	725,20
15.0	INSTALAÇÃO HIDRAULICAS		
15.1	SISTEMAS DE INSTALAÇÕES HIDRAULICAS	m²	148,33
16.0	INSTALAÇÃO SANITÁRIAS		
16.1	SISTEMAS DE INSTALAÇÕES SANITÁRIAS	m²	148,33
17.0	PAVIMENTAÇÃO		
17.1	GUIA(MEIO-FIO) CONCRETO, MOLDADO IN LOCO EM TRECHO RETO	m	187,3
17.2	PAVIMENTO EM PISO INTERTRAVADO SEXTAVADO PARA TRAFEGO DE VEICULOS PESADOS	m²	4496,61
17.3	SERVIÇOS DE TERRAPLANAGEM	m²	4496,61

Registramos, ainda, que as prestações dos serviços acima referidos apresentaram bom desempenho operacional, tendo o mesmo cumprido fielmente com suas obrigações, nada constando que a desabone técnica e comercialmente, até a presente data.

Palmas 23 de Janeiro, de 2018

**CAPITAL TUR TRANSPORTE
 E TURISMO LTDA-ME**
CNPJ: 09.045.079/0001-41

Este documento encontra-se registrado no Conselho Regional de Engenharia e Agronomia do Tocantins, vinculado à Certidão nº 444457/2018, emitida em 19/04/2018



Certidão nº 444457/2018
 26/05/2020, 15:33
 Chave de Impressão: bBZYc

O documento neste ato registrado foi emitido em 19/04/2018 e contém 3 folhas



LAUDO TÉCNICO – CAPITAL TUR TRANSPORTE E TURISMO LTDA

LAUDO TÉCNICO

Cliente: Capital Tur Transporte e Turismo Ltda
Projeto: Contrato De Prestação De Serviços De Construção
Local: Loteamento Industrial De Taquaralto, Q.07 Avenida Brasil, Folha 01 - Palmas/TO.

Janeiro - 2018

Manoel Cardoso Maia
Eng. Civil - CREA-TO 180024/D
Folha 1 de 9

Este documento encontra-se registrado no Conselho Regional de Engenharia e Agronomia do Tocantins, vinculado à Certidão nº 444457/2018, emitida em 19/04/2018



Certidão nº 444457/2018

26/05/2020, 15:33

Chave de Impressão: bBZYc

O documento neste ato registrado foi emitido em 19/04/2018 e contém 11 folhas



LAUDO TÉCNICO – CAPITAL TUR TRANSPORTE E TURISMO LTDA

SUMÁRIO

1. INTRODUÇÃO	3
2. OBJETO	4
3. RELATÓRIO FOTOGRÁFICO	5
4. ANOTAÇÃO DE RESPONSABILIDADE TÉCNICA (ART)	9



Página 2 de 9

Este documento encontra-se registrado no Conselho Regional de Engenharia e Agronomia do Tocantins, vinculado à Certidão nº 444457/2018, emitida em 19/04/2018



Certidão nº 444457/2018

26/05/2020, 15:33

Chave de Impressão: bBZYc

O documento neste ato registrado foi emitido em 19/04/2018 e contém 11 folhas



LAUDO TÉCNICO – CAPITAL TUR TRANSPORTE E TURISMO LTDA

1. INTRODUÇÃO

Ref.: Contrato De Prestação De Serviços De Construção;

Empresa Contratante: capital tur transporte e turismo Ltda;

Local da obra: Loteamento Industrial De Taquaralto, Q.07 Avenida Brasil, Folha 01 - Palmas/TO.

Área Ampliada: 148,33 m²;

Responsável Técnico: Engenheiro Civil, Melk Zedek Carlos Ramalho, Crea: 205.134/D-TO;

Marcelo Cardoso Maia
Eng. CIVIL - CREA-TO 180024/D
Página 3 de 9

Este documento encontra-se registrado no Conselho Regional de Engenharia e Agronomia do Tocantins, vinculado à Certidão nº 444457/2018, emitida em 19/04/2018



Certidão nº 444457/2018

26/05/2020, 15:33

Chave de Impressão: bBZYc

O documento neste ato registrado foi emitido em 19/04/2018 e contém 11 folhas



LAUDO TÉCNICO – CAPITAL TUR TRANSPORTE E TURISMO LTDA**2. OBJETO**

Objeto: Constitui objeto do presente Contrato, a prestação de serviços técnicos profissionais de Engenharia pela CONTRATANTE para Acompanhamento técnico de execução de ampliação do Pavimento Superior de um galpão industrial com área de 148,33 m², instalação de sistema de proteção contra incêndio, incluindo sistema de Hidrantes da parte existente e da ampliação do galpão totalizando uma área de 725,25 m² e instalação piso em bloco Inter travado no terreno com área de 4.496,61m² conforme planilha de serviços e projeto.

Eu, MARCELO CARDOSO MAIA, CREA: 180020/D-TO, Atesto/Laudo Técnico, que o profissional Engenheiro Civil, MELK ZEDEK CARLOS RAMALHO, CREA: 205134/D-TO Executou os serviços na sede da Contratante CAPITAL TUR TRANSPORTE E TURISMO LTDA-ME, os serviços relacionados estão discriminados na planilha de quantidade de serviços conforme planilha anexo.

Data: 23/01/2018.

Atenciosamente,



MARCELO CARDOSO MAIA

Engenheiro Civil CREA: 180020/D-TO

Página 4 de 9

Este documento encontra-se registrado no Conselho Regional de Engenharia e Agronomia do Tocantins, vinculado à Certidão nº 444457/2018, emitida em 19/04/2018



Certidão nº 444457/2018
26/05/2020, 15:33
Chave de Impressão: bBZYc

O documento neste ato registrado foi emitido em 19/04/2018 e contém 11 folhas



LAUDO TÉCNICO – CAPITAL TUR TRANSPORTE E TURISMO LTDA

3. RELATÓRIO FOTOGRÁFICO

Figura 1- Piso Inter travado/ sextavado / meio fio



Figura 2- Pintura/ projeto de incêndio



cardoso Maia
TO
página 5 de 9

Este documento encontra-se registrado no Conselho Regional de Engenharia e Agronomia do Tocantins, vinculado à Certidão nº 444457/2018, emitida em 19/04/2018



Certidão nº 444457/2018

26/05/2020, 15:33

Chave de Impressão: bBZYc

O documento neste ato registrado foi emitido em 19/04/2018 e contém 11 folhas



LAUDO TÉCNICO – CAPITAL TUR TRANSPORTE E TURISMO LTDA

Figura 3- Escada



Figura 4- Porta/ Janela/ Pintura

Marcelo Cardoso Maia
 ENG. CIVIL - CREA-TO 180024/D

Este documento encontra-se registrado no Conselho Regional de Engenharia e Agronomia do Tocantins, vinculado à Certidão nº 444457/2018, emitida em 19/04/2018



Certidão nº 444457/2018

26/05/2020, 15:33

Chave de Impressão: bBZYc

O documento neste ato registrado foi emitido em 19/04/2018 e contém 11 folhas



LAUDO TÉCNICO – CAPITAL TUR TRANSPORTE E TURISMO LTDA



Figura 6- Cobertura telha térmica acústica



Marcelo Cardoso Maia
 ENG. CIVIL - CREA-TO 180024/D
 Página 7 de 9

Este documento encontra-se registrado no Conselho Regional de Engenharia e Agronomia do Tocantins, vinculado à Certidão nº 444457/2018, emitida em 19/04/2018

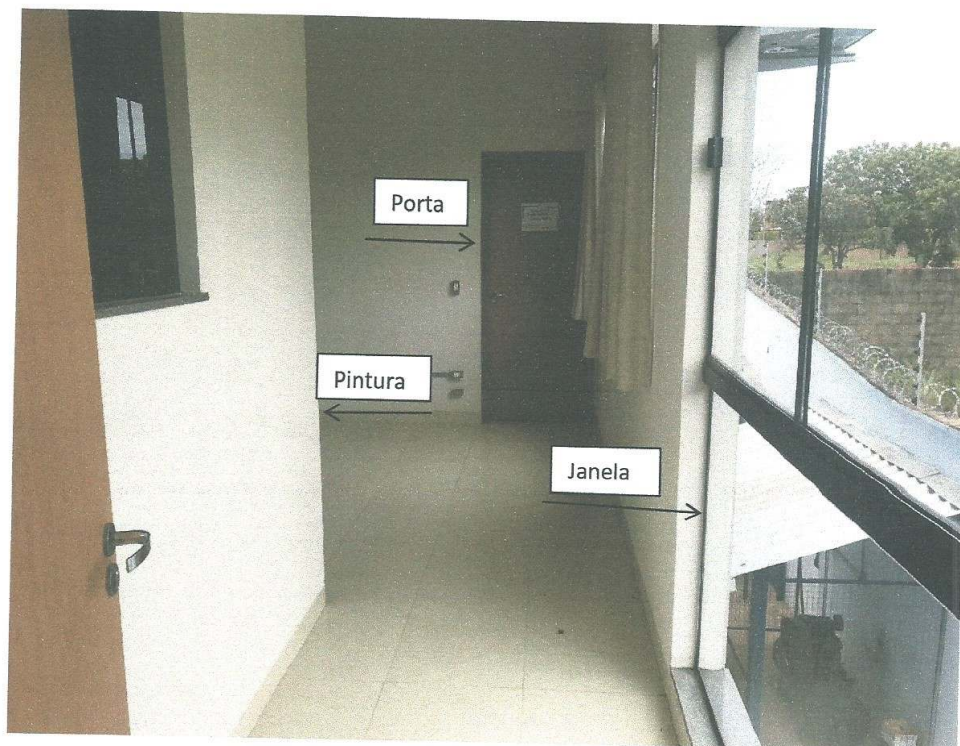
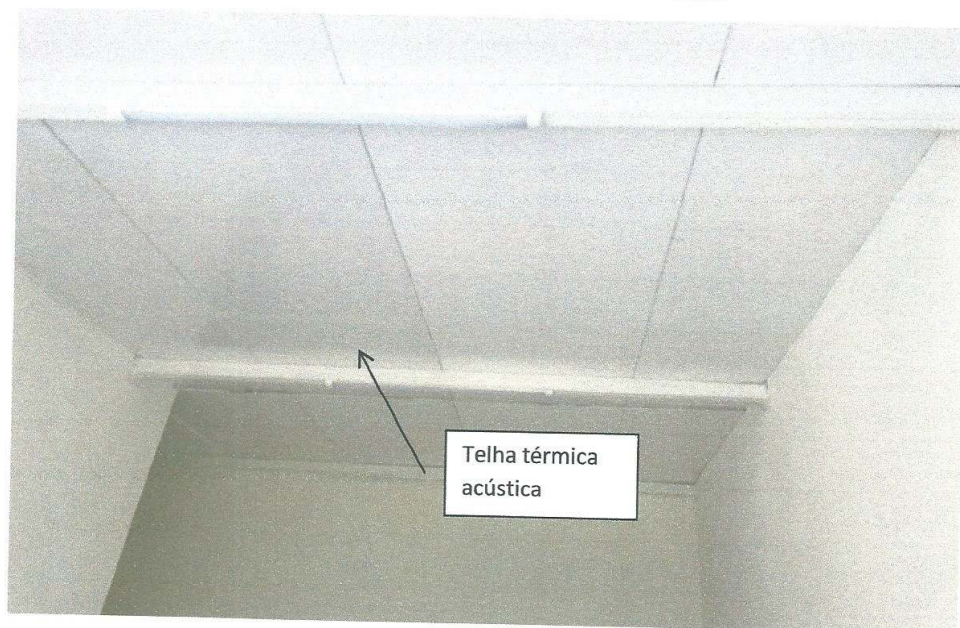

Certidão nº 444457/2018

26/05/2020, 15:33

Chave de Impressão: bBZYc

O documento neste ato registrado foi emitido em 19/04/2018 e contém 11 folhas



LAUDO TÉCNICO – CAPITAL TUR TRANSPORTE E TURISMO LTDA



Marcelo Cardoso Maia
 ENG. CIVIL - CREA-TO 180024/D

Página 8 de 9

Este documento encontra-se registrado no Conselho Regional de Engenharia e Agronomia do Tocantins, vinculado à Certidão nº 444457/2018, emitida em 19/04/2018



Certidão nº 444457/2018

26/05/2020, 15:33

Chave de Impressão: bBZYc

O documento neste ato registrado foi emitido em 19/04/2018 e contém 11 folhas



LAUDO TÉCNICO – CAPITAL TUR TRANSPORTE E TURISMO LTDA

4. ANOTAÇÃO DE RESPONSABILIDADE TÉCNICA (ART)

Marcelo Cardoso Maia
 ENG. CIVIL - CREA-TO 18002 w.D

Este documento encontra-se registrado no Conselho Regional de Engenharia e Agronomia do Tocantins, vinculado à Certidão nº 444457/2018, emitida em 19/04/2018



Certidão nº 444457/2018

26/05/2020, 15:33

Chave de Impressão: bBZYc

O documento neste ato registrado foi emitido em 19/04/2018 e contém 11 folhas

Página 9 de 9





Anotação de Responsabilidade Técnica - ART
Lei nº 6.496, de 7 de dezembro de 1977

CREA-TO

ART OBRA / SERVIÇO
Nº TO20180133420

Conselho Regional de Engenharia e Agronomia do Tocantins

SUBSTITUIÇÃO à TO20180132306

1. Responsável Técnico

MARCELO CARDOSO MAIA

Título profissional: ENGENHEIRO CIVIL

RNP: 240092592-5

2. Contratante

Contratante: MELK ZEDEK CARLOS RAMALHO
QUADRA 403 NORTE ALAMEDA 3

CPF/CNPJ: 012.820.271-82

Complemento:

Nº: 27

Cidade: PALMAS

Bairro: PLANO DIRETOR NORTE

País: Brasil

UF: TO

CEP: 77001484

Telefone: (63) 98428-6184

Email: engmelkzedek@gmail.com

Contrato: Não especificado

Celebrado em:

Valor: R\$ 500,00

Tipo de contratante: PESSOA FISICA

Ação Institucional: Outros

3. Dados da Obra/Serviço

Proprietário: CAPITAL TUR TRANSPORTE E TURISMO LTDA.

CPF/CNPJ: 09.045.079/0001-41

LOTEAMENTO INDUSTRIAL DE TAQUARALTO Q. 07 AVENIDA BRASIL

Nº: 05-A

Complemento:

Bairro: TAQUARALTO

Cidade: PALMAS

UF: TO

CEP: 77000000

Telefone: (63) 9921-51838

Email:

Coordenadas Geográficas: Latitude: 0 Longitude: 0

Data de Início: 23/01/2018

Previsão de término: 25/01/2018

Finalidade: Industrial

4. Atividade Técnica

1 - DIRETA

	Quantidade	Unidade
21 - LAUDO > RESOLUÇÃO 1025 -> OBRAS E SERVIÇOS - CONSTRUÇÃO CIVIL -> EDIFICAÇÕES -> #1002 - INSTALAÇÃO ELÉTRICA DE BAIXA TENSÃO	148,33	m²
21 - LAUDO > RESOLUÇÃO 1025 -> OBRAS E SERVIÇOS - CONSTRUÇÃO CIVIL -> EDIFICAÇÕES -> #1003 - INSTALAÇÃO HIDRÁULICA	148,33	m²
21 - LAUDO > RESOLUÇÃO 1025 -> OBRAS E SERVIÇOS - CONSTRUÇÃO CIVIL -> EDIFICAÇÕES -> #1005 - INSTALAÇÃO SANITÁRIA	148,33	m²
21 - LAUDO > RESOLUÇÃO 1025 -> OBRAS E SERVIÇOS - CONSTRUÇÃO CIVIL -> EDIFICAÇÕES -> #1010 - SISTEMA DE PREVENÇÃO E COMBATE A INCÊNDIO	725,25	m²
21 - LAUDO > RESOLUÇÃO 1025 -> OBRAS E SERVIÇOS - CONSTRUÇÃO CIVIL -> EDIFICAÇÕES -> #1011 - HIDRANTES	725,25	m²
21 - LAUDO > RESOLUÇÃO 1025 -> OBRAS E SERVIÇOS - CONSTRUÇÃO CIVIL -> EDIFICAÇÕES -> EDIFICAÇÃO -> #1177 - ALVENARIA	148,33	m²
21 - LAUDO > RESOLUÇÃO 1025 -> OBRAS E SERVIÇOS - CONSTRUÇÃO CIVIL -> SISTEMAS CONSTRUTIVOS -> SISTEMA CONSTRUTIVO -> #1241 - EM CONCRETO ARMADO	148,33	m²
21 - LAUDO > RESOLUÇÃO 1025 -> OBRAS E SERVIÇOS - CONSTRUÇÃO CIVIL -> INFRA-ESTRUTURA TERRITORIAL -> MOVIMENTO DE TERRA -> #1468 - TERRAPLANAGEM	4.496,61	m²
21 - LAUDO > RESOLUÇÃO 1025 -> OBRAS E SERVIÇOS - CONSTRUÇÃO CIVIL -> EDIFICAÇÕES -> #4110 - PAVIMENTAÇÃO EM CONCRETO	4.496,61	m²

Após a conclusão das atividades técnicas o profissional deverá proceder a baixa desta ART

5. Observações

ART DE LAUDO DE OBRA INDUSTRIAL REFERENTE ART TO 20180131839 DO PROFISSIONAL ENGº CIVIL MELK ZEDEK C. RAMALHO.

6. Declarações

7. Entidade de Classe

SEAGETO

Marcelo Cardoso Maia
Eng. CIVIL - CREA-TO 180023.D

A autenticidade desta ART pode ser verificada em: <http://sitac.crea-to.org.br/publico/>, com a chave: cowZ1
Impresso em: 02/02/2018 às 16:55:12 por: mauricio.br, ip: 131.72.216.138

Este documento encontra-se registrado no Conselho Regional de Engenharia e Agronomia do Tocantins, vinculado à Certidão nº 444457/2018, emitida em 19/04/2018



Certidão nº 444457/2018
26/05/2020, 15:33
Chave de Impressão: bBZYc

O documento neste ato registrado foi emitido em 19/04/2018 e contém 11 folhas





Anotação de Responsabilidade Técnica - ART
Lei nº 6.496, de 7 de dezembro de 1977

CREA-TO

ART OBRA / SERVIÇO
Nº TO20180133420

Conselho Regional de Engenharia e Agronomia do Tocantins

SUBSTITUIÇÃO à TO20180132306

8. Assinaturas

Declaro serem verdadeiras as informações acima

Local _____ de _____ de _____
data



MARCELO CARDOSO MAIA - CPF: 878.209.511-68

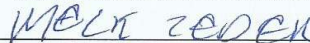

MELK ZEDEK CARLOS RAMALHO - CPF: 012.820.271-82

9. Informações

* A ART é válida somente quando quitada, mediante apresentação do comprovante do pagamento ou conferência no site do Crea.

10. Valor

Esta ART é isenta de taxa

Registrada em: 01/02/2018

Este documento encontra-se registrado no Conselho Regional de Engenharia e Agronomia do Tocantins, vinculado à Certidão nº 444457/2018, emitida em 19/04/2018



Certidão nº 444457/2018

26/05/2020, 15:33

Chave de Impressão: bBZYc

O documento neste ato registrado foi emitido em 19/04/2018 e contém 11 folhas

A autenticidade desta ART pode ser verificada em: <http://sitac.crea-to.org.br/publico/>, com a chave: ccwZ1
Impresso em: 02/02/2018 às 16:55:12 por: mauricio.br, ip: 131.72.216.138





Certidão de Acervo Técnico - CAT
Resolução Nº 1025 de 30 de Outubro de 2009
Resolução Nº 218 de 29 de Junho de 1973

CREA-TO

CAT COM REGISTRO DE ATESTADO

444458/2018

Conselho Regional de Engenharia e Agronomia do Tocantins

Atividade concluída

CERTIFICAMOS, em cumprimento ao disposto na Resolução nº 1.025, de 30 de outubro de 2009, do Confea, que consta dos assentamentos deste Conselho Regional de Engenharia e Agronomia do Tocantins - Crea-TO, o Acervo Técnico do profissional **MELK ZEDEK CARLOS RAMALHO** referente à(s) Anotação(ões) de Responsabilidade Técnica - ART abaixo discriminada(s):

Profissional: **MELK ZEDEK CARLOS RAMALHO**
Registro: **205134/D-TO TO** RNP: **2409296157**
Título profissional: **ENGENHEIRO CIVIL**

Número da ART: **TO20180130723** Tipo de ART: **OBRA / SERVIÇO** Registrada em: **09/01/2018** Baixada em: **24/01/2018**
Forma de registro: **SUBSTITUIÇÃO** Participação técnica: **INDIVIDUAL**
Empresa contratada: **TERRAXX LOCAÇÕES E EXECUÇÕES EITELI - ME**

Contratante: **FREITAS & VALCARI LTDA- ME** CPF/CNPJ: **08.609.011/0001-85**
Endereço do contratante: **QUADRA ARSE 112, ALAMEDA 24, QI. 36, LOTE 15, (1106 SUL)** Nº: **02**
Complemento: **Bairro: PLANO DIRETOR SUL**
Cidade: **PALMAS** UF: **TO** CEP: **77024086**
Contrato: **001/2017** Celebrado em: **18/10/2017**
Valor do contrato: **R\$ 1.864.488,19** Tipo de contratante: **Pessoa Jurídica de Direito Privado**
Ação institucional: **Outros**
Endereço da obra/serviço: **RUA P 9 LOTE 04-A** Nº: **S/N**
Complemento: **Bairro: SETOR SUL (TAQUARALTO)**
Cidade: **PALMAS** UF: **TO** CEP: **77064648**
Data de início: **19/10/2017** Conclusão efetiva: **28/12/2017**
Finalidade: **Escolar**
Proprietário: **FREITAS & VALCARI LTDA- ME** CPF/CNPJ: **08.609.011/0001-85**

Atividade Técnica: **1 - DIRETA OBRAS E SERVIÇOS - CONSTRUÇÃO CIVIL > EDIFICAÇÕES > #1002 - INSTALAÇÃO ELÉTRICA DE BAIXA TENSÃO 15 - EXECUÇÃO 1982.10 metro quadrado; 1 - DIRETA OBRAS E SERVIÇOS - CONSTRUÇÃO CIVIL > EDIFICAÇÕES > #1003 - INSTALAÇÃO HIDRÁULICA 15 - EXECUÇÃO 1982.10 metro quadrado; 1 - DIRETA OBRAS E SERVIÇOS - CONSTRUÇÃO CIVIL > EDIFICAÇÕES > #1004 - INSTALAÇÃO PLUVIAL 15 - EXECUÇÃO 2520.00 metro quadrado; 1 - DIRETA OBRAS E SERVIÇOS - CONSTRUÇÃO CIVIL > EDIFICAÇÕES > #1005 - INSTALAÇÃO SANITÁRIA 15 - EXECUÇÃO 1982.10 metro quadrado; 1 - DIRETA OBRAS E SERVIÇOS - CONSTRUÇÃO CIVIL > EDIFICAÇÕES > #1010 - SISTEMA DE PREVENÇÃO E COMBATE A INCÊNDIO 15 - EXECUÇÃO 1982.10 metro quadrado; 1 - DIRETA OBRAS E SERVIÇOS - CONSTRUÇÃO CIVIL > EDIFICAÇÕES > #1011 - HIDRANTES 15 - EXECUÇÃO 1982.10 metro quadrado; 1 - DIRETA OBRAS E SERVIÇOS - CONSTRUÇÃO CIVIL > EDIFICAÇÕES > EDIFICAÇÃO > #1177 - ALVENARIA 15 - EXECUÇÃO 1982.10 metro quadrado; 1 - DIRETA OBRAS E SERVIÇOS - CONSTRUÇÃO CIVIL > SISTEMAS CONSTRUTIVOS > SISTEMA CONSTRUTIVO > #1241 - EM CONCRETO ARMADO 15 - EXECUÇÃO 89.55 metro cúbico; 1 - DIRETA OBRAS E SERVIÇOS - CONSTRUÇÃO CIVIL > SISTEMAS ESTRUTURAIS > LAJES > #1280 - PRÉ-MOLDADA 15 - EXECUÇÃO 1324.93 metro quadrado; 1 - DIRETA OBRAS E SERVIÇOS - CONSTRUÇÃO CIVIL > EDIFICAÇÕES > #3132 - PISO EM GRANITINA 15 - EXECUÇÃO 955.94 metro quadrado; 1 - DIRETA OBRAS E SERVIÇOS - CONSTRUÇÃO CIVIL > EDIFICAÇÕES > #4109 - COBERTURA COM TELHA METÁLICA 15 - EXECUÇÃO 1982.10 metro quadrado; 1 - DIRETA OBRAS E SERVIÇOS - CONSTRUÇÃO CIVIL > ESTRUTURA METÁLICA > #4150 - ESTRUTURA METÁLICA 15 - EXECUÇÃO 17000.00 quilograma;**

Observações

ART DE EXECUÇÃO DE UMA ESCOLA COM ÁREA DE 1982,10m².

Informações Complementares





Certidão de Acervo Técnico - CAT
Resolução Nº 1025 de 30 de Outubro de 2009
Resolução Nº 218 de 29 de Junho de 1973

Conselho Regional de Engenharia e Agronomia do Tocantins

CREA-TO

CAT COM REGISTRO DE ATESTADO

444458/2018

Atividade concluída

CERTIFICAMOS, finalmente, que se encontra vinculado à presente Certidão de Acervo Técnico – CAT, o atestado contendo 39 folha(s), expedido pelo contratante da obra/serviço, a quem cabe a responsabilidade pela veracidade e exatidão das informações nele constantes.

Certidão de Acervo Técnico nº 444458/2018

19/04/2018, 15:59

W9W5A

A Certidão de Acervo Técnico (CAT) à qual o atestado está vinculado constituirá prova da capacidade técnico-profissional da pessoa jurídica somente se o responsável técnico indicado estiver ou venha a ser integrado ao seu quadro técnico por meio de declaração entregue no momento da habilitação ou da entrega das propostas.

Certificamos que se encontra vinculado à presente CAT o atestado apresentado em cumprimento à Lei nº 8.666/93, expedido pela pessoa jurídica contratante, a quem cabe a responsabilidade pela veracidade e exatidão das informações nele constantes. É de responsabilidade deste Conselho a verificação da atividade profissional em conformidade com a Lei nº 5.194/66 e Resoluções do Conselho Federal de Engenharia e Agronomia - CONFEA.

Esta certidão perderá a validade, caso ocorra qualquer alteração posterior dos elementos cadastrais nela contidos.

A autenticidade desta Certidão pode ser verificada em: <http://sitac.crea-to.org.br/publico/>, com a chave: W9W5A





Proc. 9693/18
Fl. 03
Ass. 19/04/2018

ATESTADO DE CAPACIDADE TÉCNICA

Atestamos, a pedido do interessado e para fins de prova, aptidão de desempenho e atestado de execução, que a empresa **TERRAXX LOCACOES E EXECUCOES EIRELI – ME**, CNPJ: 25.147.419/0001-00 localizada na RUA JOSE HERMANO QD. 11A LT. 01 Natividade- TO prestou serviços à **FREITAS & VALCARI LTDA – ME**, pessoa Jurídica de direito privado inscrita no CNPJ:08.609.011/0001-85 localizada na 1106 Sul Alameda 24 lote 02 Palmas-TO , de execução de obra por empreitada, da construção de uma escola com área de 1.982,10m² conforme projetos e planilha de serviços anexo.

Contrato S/Nº de 18 de Outubro de 2017

ART (s) nº TO20170099174

Objeto do contrato: A prestação de serviços pelo **CONTRATADO** o fornecimento de mão de obra para execução de uma obra de construção de uma escola com área de 1.982,10m² conforme Projetos e Planilha orçamentaria.

Local de realização TAQUARALTO, 4ª ETAPA, FOLHA 01, QUADRA 46, RUA P-9, LOTE 04-A Palmas-TO

Descrição da Obra/Serviço: execução de uma unidade escolar com área de 1.982,10m²

Período de execução: inicio 19/10/2017 termino 20/01/2018

Valor do Contrato: R\$ 800.000,00

Valor da Obra: R\$ 1.864.468,19

Dados do Responsável Técnico

Nome : Melk Zedek C. Ramalho

Título: Engenheiro Civil

RNP: 2409296157

Crea: 205.134/D-TO

ART Nº: TO20180130723

Este documento encontra-se registrado no Conselho Regional de Engenharia e Agronomia do Tocantins, vinculado à Certidão nº 444458/2018, emitida em 19/04/2018



Certidão nº 444458/2018

26/05/2020, 15:31

Chave de Impressão: W9W5A

O documento neste ato registrado foi emitido em 19/04/2018 e contém 27 folhas





ITEM	DESCRIÇÃO	UNID.	QUANT.
I	SERVIÇOS PRELIMINARES		
1.1	PLACA DE OBRA EM CHAPA DE ACO GALVANIZADO	m²	4,50
1.2	EXECUÇÃO DE ALMOXARIFADO EM CANTEIRO DE OBRA EM CHAPA DE MADEIRA COMPE NSADA, INCLUSO PRATELEIRAS. AF_02/2016	m²	20,00
1.3	EXECUÇÃO DE REFEITÓRIO EM CANTEIRO DE OBRA EM CHAPA DE MADEIRA COMPENS ADA, NÃO INCLUSO MOBILIÁRIO E EQUIPAMENTOS. AF_02/2016	m²	20,00
1.4	EXECUÇÃO DE RESERVATÓRIO ELEVADO DE ÁGUA (1000 LITROS) EM CANTEIRO DE OBRA, APOIADO EM ESTRUTURA DE MADEIRA. AF_02/2016	UN	1,00
1.5	EXECUÇÃO DE SANITÁRIO E VESTIÁRIO EM CANTEIRO DE OBRA EM CHAPA DE MADE IRA COMPENSADA, NÃO INCLUSO MOBILIÁRIO. AF_02/2016	m²	16,00
1.6	ENTRADA PROVISORIA DE ENERGIA ELETRICA AEREA TRIFASICA 40A EM POSTE MADEIRA	UN	1,00
II	CONSTRUÇÃO DO BLOCO ESCOLA		
1.0	SERVIÇOS PRELIMINARES		
1.1	LOCACAO CONVENCIONAL DE OBRA, ATRAVÉS DE GABARITO DE TABUAS CORRIDAS PONTALETADAS A CADA 1,50M, SEM REAPROVEITAMENTO	m²	955,94
2.0	MOVIMENTO DE TERRA		
2.1	REATERRO INTERNO (EDIFICACOES) COMPACTADO MANUALMENTE	m³	645,24
3.0	INFRA-ESTRUTURA		

Processo 16937/18
04
Data 14/7

[Handwritten signature]

Este documento encontra-se registrado no Conselho Regional de Engenharia e Agronomia do Tocantins, vinculado à Certidão nº 444458/2018, emitida em 19/04/2018



Certidão nº 444458/2018
26/05/2020, 15:31
Chave de Impressão: W9W5A

O documento neste ato registrado foi emitido em 19/04/2018 e contém 27 folhas





ITEM	DESCRIÇÃO	UNID.	QUANT.
3.1	Fundação		
3.1.1	ESCAVAÇÃO MANUAL DE VALAS. AF_03/2016	m³	13,70
3.1.2	LASTRO DE CONCRETO, E = 5 CM, PREPARO MECÂNICO, INCLUSOS LANÇAMENTO E ADENSAMENTO. AF_07_2016	m²	134,64
3.1.3	ALVENARIA DE VEDAÇÃO DE BLOCOS CERÂMICOS FURADOS NA VERTICAL DE 19X19X 39CM (ESPESSURA 19CM) DE PAREDES COM ÁREA LÍQUIDA MENOR QUE 6M² SEM VÃOS E ARGAMASSA DE ASSENTAMENTO COM PREPARO EM BETONEIRA.	m²	134,64
3.1.4	FABRICAÇÃO DE FÔRMA PARA PILARES E ESTRUTURAS SIMILARES, EM CHAPA DE M ADEIRA COMPENSADA RESINADA, E = 17 MM. AF_12/2015	m²	137,19
3.1.5	CONCRETO FCK = 20MPA, TRAÇO 1:2,7:3 (CIMENTO/ AREIA MÉDIA/ BRITA 1) - PREPARO MECÂNICO COM BETONEIRA 400 L. AF_07/2016	m³	31,15
3.1.6	ARMAÇÃO DE PILAR OU VIGA DE UMA ESTRUTURA CONVENCIONAL DE CONCRETO ARM ADO EM UMA EDIFICAÇÃO TERREA OU SOBRADO UTILIZANDO AÇO CA-60 DE 5.0 MM - MONTAGEM. AF_12/2015	kg	113,50
3.1.7	ARMAÇÃO DE PILAR OU VIGA DE UMA ESTRUTURA CONVENCIONAL DE CONCRETO ARM ADO EM UMA EDIFICAÇÃO TERREA OU SOBRADO UTILIZANDO AÇO CA-50 DE 8.0 MM - MONTAGEM. AF_12/2015	kg	1.082,33
3.1.8	LANCAMENTO/APLICACAO MANUAL DE CONCRETO EM FUNDACOES	m³	31,15
3.2	VIGAS BALDRAME		
3.2.1	FABRICAÇÃO DE FÔRMA PARA VIGAS, EM CHAPA DE MADEIRA COMPENSADA RESINAD A, E = 17 MM. AF_12/2015	m²	32,37
3.2.2	CONCRETO FCK = 20MPA, TRAÇO 1:2,7:3 (CIMENTO/ AREIA MÉDIA/ BRITA 1) - PREPARO MECÂNICO COM BETONEIRA 400 L. AF_07/2016	m³	19,02
3.2.3	ARMAÇÃO DE PILAR OU VIGA DE UMA ESTRUTURA CONVENCIONAL DE CONCRETO ARM ADO EM UMA EDIFICAÇÃO TERREA OU SOBRADO UTILIZANDO AÇO CA-50 DE 8.0 MM - MONTAGEM. AF_12/2015	kg	369,10

4693718
05
J. Sousa 157

[Assinatura]

Este documento encontra-se registrado no Conselho Regional de Engenharia e Agronomia do Tocantins, vinculado à Certidão nº 444458/2018, emitida em 19/04/2018



Certidão nº 444458/2018

26/05/2020, 15:31

Chave de Impressão: W9W5A

O documento neste ato registrado foi emitido em 19/04/2018 e contém 27 folhas





ITEM	DESCRIÇÃO	UNID.	QUANT.
3.2.4	ARMAÇÃO DE PILAR OU VIGA DE UMA ESTRUTURA CONVENCIONAL DE CONCRETO ARMADO EM UMA EDIFICAÇÃO TÉRREA OU SOBRADO UTILIZANDO AÇO CA-60 DE 5.0 MM - MONTAGEM. AF_12/2015	kg	1.691,00
3.2.5	LANCAMENTO/APLICACAO MANUAL DE CONCRETO EM FUNDACOES	m³	19,02
4.0	SUPRA-ESTRUTURA		
4.1	FABRICAÇÃO DE FÔRMA PARA VIGAS, EM CHAPA DE MADEIRA COMPENSADA RESINADA A, E = 17 MM. AF_12/2015	m²	234,46
4.2	FABRICAÇÃO DE FÔRMA PARA PILARES E ESTRUTURAS SIMILARES, EM CHAPA DE MADEIRA COMPENSADA RESINADA, E = 17 MM. AF_12/2015	m²	475,99
4.3	CONCRETO FCK = 20MPA, TRAÇO 1:2,7:3 (CIMENTO/ AREIA MÉDIA/ BRITA 1) - PREPARO MECÂNICO COM BETONEIRA 400 L. AF_07/2016	m³	39,38
4.4	ARMAÇÃO DE PILAR OU VIGA DE UMA ESTRUTURA CONVENCIONAL DE CONCRETO ARMADO EM UMA EDIFICAÇÃO TÉRREA OU SOBRADO UTILIZANDO AÇO CA-50 DE 10.0 MM - MONTAGEM. AF_12/2015	kg	3.644,60
4.5	ARMAÇÃO DE PILAR OU VIGA DE UMA ESTRUTURA CONVENCIONAL DE CONCRETO ARMADO EM UMA EDIFICAÇÃO TÉRREA OU SOBRADO UTILIZANDO AÇO CA-60 DE 5.0 MM - MONTAGEM. AF_12/2015	kg	3.644,60
4.6	LANCAMENTO/APLICACAO MANUAL DE CONCRETO EM FUNDACOES	m³	39,38
4.7	LAJE PRE-MOLDADA PISO, SOBRECARGA 200kg/m², VAOS ATÉ 3,50M/E=8CM, C/ LAJOTAS E CAP.C/CONC FCK=20MPA, 4CM, INTEREIXO 38CM, C/ESCORAMENTO (R EAPR.3X) E FERRAGEM NEGATIVA	m²	955,94
4.8	LAJE PRE-MOLD BETA 20 P/3,5KN/m² VAO 6,2M INCL VIGOTAS TIJOLOS ARMADURA NEGATIVA CAPEAMENTO 3CM CONCRETO 15MPA ESCORAMENTO MATERIAL E MAO DE OBRA.	m²	368,99
4.9	VERGA PRÉ-MOLDADA PARA JANELAS COM ATÉ 1,5 M DE VÃO. AF_03/2016	M	236,20
4.10	CONTRAVERGA MOLDADA IN LOCO EM CONCRETO PARA VÃOS DE ATÉ 1,5 M DE COMP RIMENTO. AF_03/2016	M	201,90

[Assinatura]

4693/718
06
157

Este documento encontra-se registrado no Conselho Regional de Engenharia e Agronomia do Tocantins, vinculado à Certidão nº 444458/2018, emitida em 19/04/2018



Certidão nº 444458/2018

26/05/2020, 15:31

Chave de Impressão: W9W5A

O documento neste ato registrado foi emitido em 19/04/2018 e contém 27 folhas





ITEM	DESCRIÇÃO	UNID.	QUANT.
5.0	IMPERMEABILIZAÇÃO		
5.1	IMPERMEABILIZACAO DE ESTRUTURAS ENTERRADAS, COM TINTA ASFALTICA, DUAS DEMAOS.	m²	320,41
6.0	VEDAÇÃO		
6.1	ALVENARIA DE VEDAÇÃO DE BLOCOS CERÂMICOS FURADOS NA HORIZONTAL DE 9X19 X19CM (ESPE. 9CM) DE PAREDES COM ÁREA LÍQUIDA MAIOR OU IGUAL A 6M² SEM VÃOS E ARGAMASSA DE ASSENTAMENTO COM PREPARO EM BETONEIRA.	m²	1.925,34
6.2	DIVISORIA EM GRANITO BRANCO POLIDO, ESP = 3CM, ASSENTADO COM ARGAMASSA TRACO 1:4, ARREIMATE EM CIMENTO BRANCO, EXCLUSIVE FERRAGENS	m²	83,29
7.0	COBERTURA		
7.1	FABRICAÇÃO E INSTALAÇÃO DE TESOURA INTEIRA EM AÇO, VÃO DE 8 M, PARA TE LHA ONDULADA DE FIBROCIMENTO, METÁLICA, PLÁSTICA OU TERMOACÚSTICA, INCLUSO IÇAMENTO, AF_12/2015	UN	6,00
7.2	FABRICAÇÃO E INSTALAÇÃO DE TESOURA INTEIRA EM AÇO, VÃO DE 15 M, PARA TELHA ONDULADA DE FIBROCIMENTO, METÁLICA, PLÁSTICA OU TERMOACÚSTICA, INCLUSO IÇAMENTO. AF_12/2015	UN	9,00
7.3	TRAMA DE AÇO COMPOSTA POR TERÇAS PARA TELHADOS DE ATÉ 2 ÁGUAS PARA TEL HÁ ONDULADA DE FIBROCIMENTO, METÁLICA, PLÁSTICA OU TERMOACÚSTICA, INCLUSO TRANSPORTE VERTICAL. AF_12/2015	m²	950,83
7.4	TELHAMENTO COM TELHA METÁLICA TERMOACÚSTICA E = 30 MM, COM ATÉ 2 ÁGUAS, INCLUSO IÇAMENTO. AF_06/2016	m²	950,83

[Handwritten signature]

4693/18
07
Quil. 147

Este documento encontra-se registrado no Conselho Regional de Engenharia e Agronomia do Tocantins, vinculado à Certidão nº 444458/2018, emitida em 19/04/2018



Certidão nº 444458/2018

26/05/2020, 15:31

Chave de Impressão: W9W5A

O documento neste ato registrado foi emitido em 19/04/2018 e contém 27 folhas





ITEM	DESCRIÇÃO	UNID.	QUANT.
7.5	CUMEEIRA PARA TELHA DE METÁLICA TERMOACÚSTICA E = 30 MM, INCLUSO ACESSÓRIOS DE FIXAÇÃO E IÇAMENTO. AF_06/2016	M	82,11
7.6	CALHA EM CHAPA DE AÇO GALVANIZADO NÚMERO 24, DESENVOLVIMENTO DE 50 CM, INCLUSO TRANSPORTE VERTICAL. AF_06/2016	M	172,44
7.7	RUFO EM TELHA METÁLICA TERMOACÚSTICA E = 30 MM PARA TELHA METÁLICA TERMOACÚSTICA E = 30 MM, ABA DE 26 CM, INCLUÍDO O TRANSPORTE VERTICAL. AF_06/2016	M	150,12
8.0	REVESTIMENTO DE PAREDES		
8.1	CHAPISCO APLICADO EM ALVENARIAS E ESTRUTURAS DE CONCRETO INTERNAS, COM COLHER DE PEDREIRO. ARGAMASSA TRAÇO 1:3 COM PREPARO EM BETONEIRA 400 L. AF_06/2014	m²	3.850,68
8.2	CHAPISCO APLICADO NO TETO, COM ROLO PARA TEXTURA ACRÍLICA. ARGAMASSA INDUSTRIALIZADA COM PREPARO MANUAL. AF_06/2014	m²	1.324,93
8.3	EMBOÇO, PARA RECEBIMENTO DE CERÂMICA, EM ARGAMASSA TRAÇO 1:2:8, PREPARO O MECÂNICO COM BETONEIRA 400L, APLICADO MANUALMENTE EM FACES INTERNAS DE PAREDES, PARA AMBIENTE COM ÁREA MENOR QUE 5m², ESPESSURA DE 20MM, COM EXECUÇÃO DE TALISCAS. AF_06/2014	m²	382,90
8.4	MASSA ÚNICA, PARA RECEBIMENTO DE PINTURA, EM ARGAMASSA TRAÇO 1:2:8, PRÉ-APARADO MECÂNICO COM BETONEIRA 400L, APLICADA MANUALMENTE EM FACES INTERNAS DE PAREDES, ESPESSURA DE 20MM, COM EXECUÇÃO DE TALISCAS. AF_06/2014	m²	3.467,78
8.5	REVESTIMENTO CERÂMICO PARA PAREDES COM PLACAS TIPO PORCELANATO DE DIMENSÃO 45X45 CM APLICADA EM AMBIENTES DE ÁREA MENOR QUE 5 M². AF_06/2014	m²	382,90
9.0	FORRO DE GESSO		
9.1	FORRO DE GESSO EM PLACAS 60X60CM, ESPESSURA 1,2CM, INCLUSIVE FIXAÇÃO COM ARAME	m²	1.324,93

[Assinatura]

9693/11
08
19/04/2018

Este documento encontra-se registrado no Conselho Regional de Engenharia e Agronomia do Tocantins, vinculado à Certidão nº 444458/2018, emitida em 19/04/2018



Certidão nº 444458/2018

26/05/2020, 15:31

Chave de Impressão: W9W5A

O documento neste ato registrado foi emitido em 19/04/2018 e contém 27 folhas





ITEM	DESCRIÇÃO	UNID.	QUANT.
9.2	SANCA DE GESSO, ALTURA 15CM, MOLDADA NA OBRA	M	849,46
10.0	ESQUADRIAS/VIDROS		
10.1	ADUELA / MARCO / BATENTE PARA PORTA DE 90X210CM, PADRÃO MÉDIO - FORNEC IMENTO E MONTAGEM. AF_08/2015	UN	7,00
10.2	ADUELA / MARCO / BATENTE PARA PORTA DE 80X210CM, PADRÃO MÉDIO - FORNEC IMENTO E MONTAGEM. AF_08/2015	UN	21,00
10.3	PORTA DE MADEIRA PARA PINTURA, SEMI-OCA (LEVE OU MÉDIA), 90X210CM, ESP ESSURA DE 3.5CM, INCLUSO DOBRADIÇAS - FORNECIMENTO E INSTALAÇÃO. AF_08/2015	UN	7,00
10.4	PORTA DE MADEIRA PARA PINTURA, SEMI-OCA (LEVE OU MÉDIA), 80X210CM, ESP ESSURA DE 3.5CM, INCLUSO DOBRADIÇAS - FORNECIMENTO E INSTALAÇÃO. AF_08/2015	UN	21,00
10.5	ALIZAR / GUARNIÇÃO DE 5X1,5CM PARA PORTA DE 90X210CM FIXADO COM PREGOS, PADRÃO MÉDIO - FORNECIMENTO E INSTALAÇÃO. AF_08/2015_P	UN	7,00
10.6	ALIZAR / GUARNIÇÃO DE 5X1,5CM PARA PORTA DE 80X210CM FIXADO COM PREGOS, PADRÃO MÉDIO - FORNECIMENTO E INSTALAÇÃO. AF_08/2015_P	UN	21,00
10.7	FECHADURA DE EMBUTIR COM CILINDRO, EXTERNA, COMPLETA, ACABAMENTO PADRÃO MÉDIO, INCLUSO EXECUÇÃO DE FURO - FORNECIMENTO E INSTALAÇÃO. AF_08/2015	UN	21,00
10.8	FECHADURA DE EMBUTIR PARA PORTA DE BANHEIRO, COMPLETA, ACABAMENTO PADRÃO MÉDIO, INCLUSO EXECUÇÃO DE FURO - FORNECIMENTO E INSTALAÇÃO. AF_08/2015	UN	7,00
10.9	PORTA DE VIDRO TEMPERADO, 3,75x3,00M, ESPESSURA 10MM, INCLUSIVE ACESSORIOS	UN	1,00
10.10	PORTA EM ALUMÍNIO DE ABRIR TIPO VENEZIANA COM GUARNIÇÃO, FIXAÇÃO COM P ARAFUSOS - FORNECIMENTO E INSTALAÇÃO. AF_08/2015	m²	18,36
10.11	PORTA SANFONADA EM PVC INSTALADA	UN	6,00

469378
09
Quarta 137

Este documento encontra-se registrado no Conselho Regional de Engenharia e Agronomia do Tocantins, vinculado à Certidão nº 444458/2018, emitida em 19/04/2018



Certidão nº 444458/2018

26/05/2020, 15:31

Chave de Impressão: W9W5A

O documento neste ato registrado foi emitido em 19/04/2018 e contém 27 folhas





ITEM	DESCRIÇÃO	UNID.	QUANT.
10.12	JANELA DE ALUMÍNIO DE CORRER, 4 FOLHAS, FIXAÇÃO COM ARGAMASSA/SILICONE, COM VIDROS TEMPERADO 8mm	m²	250,81
10.13	PEITORIL EM GRANITO CINZA ANDORINHA, LARGURA DE 15CM, ASSENTADO COM ARGAMASSA T RACO 1:4 (CIMENTO E AREIA MEDIA), PREPARO MANUAL DA ARGAMASSA	m	171,55
10.14	SOLEIRA DE GRANITO CINZA ANDORINHA, LARGURA 15CM, ESPESSURA 3CM, ASSENTADA SOBR E ARGAMASSA TRACO 1:4 (CIMENTO E AREIA)	m	26,85
11.0	PAVIMENTAÇÃO		
11.1	LASTRO DE CONCRETO, E = 5 CM, PREPARO MECÂNICO, INCLUSOS LANÇAMENTO E ADENSAMENTO. AF_07_2016	m²	955,94
11.2	CAMADA REGULARIZADORA COM ARGAMASSA TRAÇO 1:4 (CIMENTO E AREIA) PREPARO MECÂNICO	m²	955,94
11.3	PISO EM GRANILITE, MARMORITE OU GRANITINA ESPESSURA 8 MM, INCLUSO JUNTAS DE DILATAÇÃO PLÁSTICAS	m²	955,94
11.4	EXECUÇÃO DE PAVIMENTO EM PISO INTERTRAVADO, COM BLOCO SEXTAVADO DE 25 X 25 CM, ESPESSURA 8 CM. AF_12/2015	m²	284,94
12.0	PINTURA		
12.1	APLICAÇÃO DE FUNDO SELADOR LÁTEX PVA EM PAREDES, UMA DEMÃO. AF_06/2014	m²	3.467,78
12.2	APLICAÇÃO E LIXAMENTO DE MASSA LÁTEX EM PAREDES, DUAS DEMÃOS. AF_06/20 14	m²	3.467,78
12.3	APLICAÇÃO MANUAL DE PINTURA COM TINTA LÁTEX ACRÍLICA EM PAREDES, DUAS DEMÃOS. AF_06/2014	m²	3.467,78
12.4	FUNDO PREPARADOR PRIMER A BASE DE EPOXI, PARA ESTRUTURA METÁLICA, UMA DEMÃO, ESPESSURA DE 25 MICRA.	m²	950,83

4693/17
10
Quilô 197



Este documento encontra-se registrado no Conselho Regional de Engenharia e Agronomia do Tocantins, vinculado à Certidão nº 444458/2018, emitida em 19/04/2018

Certidão nº 444458/2018

26/05/2020, 15:31

Chave de Impressão: W9W5A

O documento neste ato registrado foi emitido em 19/04/2018 e contém 27 folhas



ITEM	DESCRIÇÃO	UNID.	QUANT.
12.5	PINTURA ESMALTE ACETINADO EM MADEIRA, DUAS DEMAO	m²	21,00
13.0	INSTALAÇÕES ELETRICAS		
13.1	QUADRO DE MEDICAO GERAL EM CHAPA METALICA, INCLUSIVE DISJUNTOR E ATERRAMENTO	UN	1,00
13.2	QUADRO DE DISTRIBUICAO DE ENERGIA DE EMBUTIR, EM CHAPA METALICA, PARA 32 DISJUNTORES TERMOMAGNETICOS MONOPOLARES, COM BARRAMENTO TRIFASICO E NEUTRO, FORNECIMENTO E INSTALACAO	UN	1,00
13.3	QUADRO DE DISTRIBUICAO DE ENERGIA DE EMBUTIR, EM CHAPA METALICA, PARA 24 DISJUNTORES TERMOMAGNETICOS MONOPOLARES, COM BARRAMENTO TRIFASICO E NEUTRO, FORNECIMENTO E INSTALACAO	UN	1,00
13.4	QUADRO DE DISTRIBUICAO DE ENERGIA EM CHAPA DE ACO GALVANIZADO, PARA 12 DISJUNTORES TERMOMAGNETICOS MONOPOLARES, COM BARRAMENTO TRIFASICO E N EUTRO - FORNECIMENTO E INSTALACAO	UN	3,00
13.5	DISJUNTOR TRIPOLAR TIPO DIN, CORRENTE NOMINAL DE 10A - FORNECIMENTO E INSTALACAO. AF_04/2016	UN	1,00
13.6	DISJUNTOR TRIPOLAR TIPO DIN, CORRENTE NOMINAL DE 16A - FORNECIMENTO E INSTALACAO. AF_04/2016	UN	2,00
13.7	DISJUNTOR TRIPOLAR TIPO DIN, CORRENTE NOMINAL DE 25A - FORNECIMENTO E INSTALACAO. AF_04/2016	UN	1,00
13.8	DISJUNTOR TRIPOLAR TIPO DIN, CORRENTE NOMINAL DE 80A - FORNECIMENTO E INSTALACAO.	UN	1,00
13.9	DISJUNTOR TRIPOLAR TIPO DIN, CORRENTE NOMINAL DE 100A - FORNECIMENTO E INSTALACAO.	UN	1,00
13.10	DISJUNTOR TRIPOLAR TIPO DIN, CORRENTE NOMINAL DE 400A - FORNECIMENTO E INSTALACAO.	UN	1,00
13.11	DISJUNTOR MONOPOLAR TIPO DIN, CORRENTE NOMINAL DE 10A - FORNECIMENTO E INSTALACAO. AF_04/2016	UN	23,00



7693/18
Data 14/7



Este documento encontra-se registrado no Conselho Regional de Engenharia e Agronomia do Tocantins, vinculado à Certidão nº 444458/2018, emitida em 19/04/2018

Certidão nº 444458/2018

26/05/2020, 15:31

Chave de Impressão: W9W5A

O documento neste ato registrado foi emitido em 19/04/2018 e contém 27 folhas



ITEM	DESCRIÇÃO	UNID.	QUANT.
13.12	DISJUNTOR MONOPOLAR TIPO DIN, CORRENTE NOMINAL DE 16A - FORNECIMENTO E INSTALAÇÃO. AF_04/2016	UN	20,00
13.13	DISJUNTOR MONOPOLAR TIPO DIN, CORRENTE NOMINAL DE 20A - FORNECIMENTO E INSTALAÇÃO. AF_04/2016	UN	20,00
13.14	DISJUNTOR MONOPOLAR TIPO DIN, CORRENTE NOMINAL DE 25A - FORNECIMENTO E INSTALAÇÃO. AF_04/2016	UN	5,00
13.15	DISJUNTOR MONOPOLAR TIPO DIN, CORRENTE NOMINAL DE 50A - FORNECIMENTO E INSTALAÇÃO. AF_04/2016	UN	1,00
13.16	DISJUNTOR MONOPOLAR TIPO DIN, CORRENTE NOMINAL DE 80A - FORNECIMENTO E INSTALAÇÃO.	UN	2,00
13.17	CABO DE COBRE FLEXÍVEL ISOLADO, 1,5 MM ² , ANTI-CHAMA 450/750 V, PARA CIRCUITOS TERMINAIS - FORNECIMENTO E INSTALAÇÃO. AF_12/2015	M	732,50
13.18	CABO DE COBRE FLEXÍVEL ISOLADO, 2,5 MM ² , ANTI-CHAMA 450/750 V, PARA CIRCUITOS TERMINAIS - FORNECIMENTO E INSTALAÇÃO. AF_12/2015	M	848,85
13.19	CABO DE COBRE FLEXÍVEL ISOLADO, 4 MM ² , ANTI-CHAMA 450/750 V, PARA CIRCUITOS TERMINAIS - FORNECIMENTO E INSTALAÇÃO. AF_12/2015	M	2.417,05
13.20	CABO DE COBRE FLEXÍVEL ISOLADO, 6 MM ² , ANTI-CHAMA 450/750 V, PARA CIRCUITOS TERMINAIS - FORNECIMENTO E INSTALAÇÃO. AF_12/2015	M	104,00
13.21	CABO DE COBRE FLEXÍVEL ISOLADO, 10 MM ² , ANTI-CHAMA 450/750 V, PARA DISTRIBUIÇÃO - FORNECIMENTO E INSTALAÇÃO. AF_12/2015	M	4.469,70
13.22	CABO DE COBRE FLEXÍVEL ISOLADO, 16 MM ² , ANTI-CHAMA 450/750 V, PARA DISTRIBUIÇÃO - FORNECIMENTO E INSTALAÇÃO. AF_12/2015	M	507,10
13.23	CABO DE COBRE FLEXÍVEL ISOLADO, 25 MM ² , ANTI-CHAMA 450/750 V, PARA DISTRIBUIÇÃO - FORNECIMENTO E INSTALAÇÃO. AF_12/2015	M	34,00
13.24	CABO DE COBRE FLEXÍVEL ISOLADO, 35 MM ² , ANTI-CHAMA 450/750 V, PARA DISTRIBUIÇÃO - FORNECIMENTO E INSTALAÇÃO. AF_12/2015	M	145,10



469370
Data 14/

Este documento encontra-se registrado no Conselho Regional de Engenharia e Agronomia do Tocantins, vinculado à Certidão nº 444458/2018, emitida em 19/04/2018



Certidão nº 444458/2018

26/05/2020, 15:31

Chave de Impressão: W9W5A

O documento neste ato registrado foi emitido em 19/04/2018 e contém 27 folhas



ITEM	DESCRIÇÃO	UNID.	QUANT.
13.25	CABO DE COBRE FLEXÍVEL ISOLADO, 50 MM ² , ANTI-CHAMA 450/750 V, PARA DIS TRIBUIÇÃO - FORNECIMENTO E INSTALAÇÃO. AF_12/2015	M	117,00
13.26	CABO DE COBRE FLEXÍVEL ISOLADO, 70 MM ² , ANTI-CHAMA 450/750 V, PARA DIS TRIBUIÇÃO - FORNECIMENTO E INSTALAÇÃO. AF_12/2015	M	574,40
13.27	TOMADA ALTA DE EMBUTIR (1 MÓDULO), 2P+T 20 A, INCLUINDO SUPORTE E PLACA - FORNECIMENTO E INSTALAÇÃO. AF_12/2015	UN	39,00
13.28	TOMADA BAIXA DE EMBUTIR (1 MÓDULO), 2P+T 10 A, INCLUINDO SUPORTE E PLACA - FORNECIMENTO E INSTALAÇÃO. AF_12/2015	UN	129,00
13.29	INTERRUPTOR SIMPLES (1 MÓDULO), 10A/250V, INCLUINDO SUPORTE E PLACA - FORNECIMENTO E INSTALAÇÃO. AF_12/2015	UN	15,00
13.30	INTERRUPTOR SIMPLES (2 MÓDULOS), 10A/250V, INCLUINDO SUPORTE E PLACA - FORNECIMENTO E INSTALAÇÃO. AF_12/2015	UN	25,00
13.31	INTERRUPTOR SIMPLES (3 MÓDULOS), 10A/250V, INCLUINDO SUPORTE E PLACA - FORNECIMENTO E INSTALAÇÃO. AF_12/2015	UN	6,00
13.32	ELETRODUTO FLEXÍVEL CORRUGADO, PVC, DN 25 MM (3/4"), PARA CIRCUITOS TERMINAIS, INSTALADO EM LAJE - FORNECIMENTO E INSTALAÇÃO. AF_12/2015	M	1.759,11
13.33	ELETRODUTO FLEXÍVEL CORRUGADO, PVC, DN 32 MM (1"), PARA CIRCUITOS TERMINAIS, INSTALADO EM LAJE - FORNECIMENTO E INSTALAÇÃO. AF_12/2015	M	125,55
13.34	DUTO ESPIRAL FLEXÍVEL SINGELO PEAD D=50MM(2") REVESTIDO COM PVC COM FIO DE GUIA DE AÇO GALVANIZADO, LANÇADO DIRETO NO SOLO, INCL CONEXÕES	M	6,50
13.35	ELETRODUTO RÍGIDO ROSCÁVEL, PVC, DN 20 MM (1/2"), PARA CIRCUITOS TERMINAIS, INSTALADO EM PAREDE - FORNECIMENTO E INSTALAÇÃO. AF_12/2015	M	1,50
13.36	ELETRODUTO RÍGIDO ROSCÁVEL, PVC, DN 75 MM (2 1/2") - FORNECIMENTO E INSTALAÇÃO. AF_12/2015	M	4,00
13.37	LUMINÁRIA TIPO CALHA, DE SOBREPOR, COM REATOR DE PARTIDA RÁPIDA E LAMPADA FLUORESCENTE 2X40W, COMPLETA, FORNECIMENTO E INSTALAÇÃO	UN	95,00

Este documento encontra-se registrado no Conselho Regional de Engenharia e Agronomia do Tocantins, vinculado à Certidão nº 444458/2018, emitida em 19/04/2018



Certidão nº 444458/2018

26/05/2020, 15:31

Chave de Impressão: W9W5A

O documento neste ato registrado foi emitido em 19/04/2018 e contém 27 folhas





ITEM	DESCRIÇÃO	UNID.	QUANT.
13.38	ARANDELA DE USO EXTERNO EM ALUMÍNIO COM DIFUSOR DE VÍFRO FOSCO, BASE PORCELANA E-27	UN	28,00
13.39	REFLETOR REDONDO EM ALUMÍNIO COM SUPORTE E ALÇA REGULÁVEL PARA FIXAÇÃO, COM LÂMPADA VAPOR DE MERCÚRIO 250W	UN	6,00
13.40	LUMINÁRIA EMBUTIR COMPACTA COM LÂMPADA FLUORESCENTE COMPACTA, 1X36W	UN	28,00
13.41	LUMINÁRIA EMBUTIR COMPACTA COM LÂMPADA FLUORESCENTE COMPACTA, 1X58W	UN	27,00
13.42	CONSTRUÇÃO SUBESTAÇÃO PARA REBAIXAMENTO DE REDE 225kVA 13,8kV 60HZ 380/220V	UN	1,00
14.0	INSTALAÇÃO HIDRÁULICA		
14.1	PONTO DE CONSUMO TERMINAL DE ÁGUA FRIA (SUBRAMAL) COM TUBULAÇÃO DE PVC, DN 25 MM, INSTALADO EM RAMAL DE ÁGUA, INCLUSOS RASGO E CHUMBAMENTO EM ALVENARIA. AF_12/2014	UN	34,00
14.2	PONTO DE CONSUMO DE ÁGUA FRIA COM TUBULAÇÃO DE PVC, DN 50MM, INSTALADO EM RAMAL DE ÁGUA, INCLUSOS RASGO E CHUMBAMENTO EM ALVENARIA.	UN	13,00
14.3	TUBO, PVC, SOLDÁVEL, DN 75MM, RAMAL DE ABASTECIMENTO DE ÁGUA - FORNECIMENTO E INSTALAÇÃO	M	65,00
14.4	REGISTRO DE GAVETA BRUTO, LATÃO, ROSCÁVEL, 3, INSTALADO EM RESERVAÇÃO DE ÁGUA DE EDIFICAÇÃO QUE POSSUA RESERVATÓRIO DE FIBRA/FIBROCIMENTO FORNECIMENTO E INSTALAÇÃO. AF_06/2016	UN	1,00
14.5	REGISTRO DE GAVETA BRUTO, LATÃO, ROSCÁVEL, 1 1/2, COM ACABAMENTO E CANOPLA CROMADOS, INSTALADO EM RESERVAÇÃO DE ÁGUA DE EDIFICAÇÃO QUE POSSUA RESERVATÓRIO DE FIBRA/FIBROCIMENTO FORNECIMENTO E INSTALAÇÃO.	UN	8,00
14.6	REGISTRO DE PRESSÃO BRUTO, LATÃO, ROSCÁVEL, 3/4", COM ACABAMENTO E CANOPLA CROMADOS, FORNECIDO E INSTALADO EM RAMAL DE ÁGUA.	UN	12,00
14.7	CHAVE DE BOIA AUTOMÁTICA	UN	1,00

[Assinatura]

Este documento encontra-se registrado no Conselho Regional de Engenharia e Agronomia do Tocantins, vinculado à Certidão nº 444458/2018, emitida em 19/04/2018



Certidão nº 444458/2018

26/05/2020, 15:31

Chave de Impressão: W9W5A

O documento neste ato registrado foi emitido em 19/04/2018 e contém 27 folhas



ITEM	DESCRIÇÃO	UNID.	QUANT.
14.8	CAIXA D'ÁGUA METÁLICA TIPO TAÇA CAP. 20000L, INCLUSIVE BASE DE SUSTENTAÇÃO	UN	1,00
15.0	INSTALAÇÃO SANITÁRIA		
15.1	TUBO PVC, SERIE NORMAL, ESGOTO PREDIAL, DN 100 MM, FORNECIDO E INSTALA DO EM RAMAL DE DESCARGA OU RAMAL DE ESGOTO SANITÁRIO. AF_12/2014	M	98,40
15.2	TUBO PVC, SERIE NORMAL, ESGOTO PREDIAL, DN 50 MM, FORNECIDO E INSTALAD O EM RAMAL DE DESCARGA OU RAMAL DE ESGOTO SANITÁRIO. AF_12/2014	M	65,80
15.3	TUBO PVC, SERIE NORMAL, ESGOTO PREDIAL, DN 150MM, FORNECIDO E INSTALADO.	M	42,00
15.4	CAIXA SIFONADA, PVC, DN 150 X 185 X 75 MM, FORNECIDA E INSTALADA EM RA MAIS DE ENCAMINHAMENTO DE ÁGUA PLUVIAL. AF_12/2014	UN	19,00
15.5	CAIXA DE INSPEÇÃO EM ALVENARIA DE TIJOLO MACIÇO 60X60X60CM, REVESTIDA INTERNAMENTE COM BARRA LISA (CIMENTO E AREIA, TRAÇO 1:4) E=2,0CM, COM TAMPA PRÉ-MOLDADA DE CONCRETO E FUNDO DE CONCRETO 15MPA TIPO C - ESCAV AÇÃO E CONFECÇÃO	UN	22,00
15.6.2	COLETOR PREDIAL DE ESGOTO, DA CAIXA ATÉ A REDE (DISTÂNCIA = 10 M, LARG URA DA VALA = 0,65 M), INCLUINDO ESCAVAÇÃO MANUAL, PREPARO DE FUNDO DE VALA E REATERRO MANUAL COM COMPACTAÇÃO MECANIZADA, TUBO PVC EB-644 PI REDE COLET ESG JE DN 100 MM E CONEXÕES - FO	UN	1,00
16.0	LOUÇAS E METAIS		
16.1	VASO SANITÁRIO CONVENCIONAL, LINHA RAVENA, DECA OU SIMILAR, COM ASSENTO ALMOFADADO, CONJ. FIXAÇÃO, ANEL DE VEDAÇÃO, TUBO DE LIGAÇÃO ACABAMENTO CROMADO, EXCETO VÁLVULA DE DESCARGA	UN	6,00
16.2	BACIA SANITÁRIA (VASO) CONVENCIONAL PARA PCD COM FURO FRONTAL, DE LOUÇA BRANCA COM ASSENTO	UN	7,00

56937/18
15
10/04/2018



Este documento encontra-se registrado no Conselho Regional de Engenharia e Agronomia do Tocantins, vinculado à Certidão nº 444458/2018, emitida em 19/04/2018

Certidão nº 444458/2018

26/05/2020, 15:31

Chave de Impressão: W9W5A

O documento neste ato registrado foi emitido em 19/04/2018 e contém 27 folhas





ITEM	DESCRIÇÃO	UNID.	QUANT.
16.3	VALVULA DESCARGA 1.1/2" COM REGISTRO, ACABAMENTO EM METAL CROMADO - FORNECIMENTO E INSTALACAO	UN	13,00
16.4	MICTORIO SIFONADO DE LOUCA BRANCA COM PERTENCES, COM REGISTRO DE PRESSÃO 1/2" COM CANOPLA CROMADA ACABAMENTO SIMPLES E CONJUNTO PARA FIXACAO - FORNECIMENTO E INSTALACAO	UN	4,00
16.5	LAVATÓRIO LOUÇA (DECA-LINHA VOGUE PLUS CONFORTO OU SIMILAR) COM COLUNA SUSPensa, COM SIFÃO CROMADO, VALVULA CROMADA, ENGATE CROMADO, EXCLUSIVE TORNEIRA	UN	7,00
16.6	LAVATÓRIO LOUÇA BRANCA COM COLUNA, 45 X 55CM OU EQUIVALENTE, PADRÃO MÉ DIO - FORNECIMENTO E INSTALAÇÃO. AF_12/2013	UN	3,00
16.7	CHUVEIRO ELETRICO COMUM CORPO PLASTICO TIPO DUCHA, FORNECIMENTO E INST ALACAO	UN	12,00
16.8	TORNEIRA CROMADA DE MESA PARA LAVATORIO COM SENSOR DE PRESENÇA	UN	21,00
16.9	TORNEIRA CROMADA DE PAREDE PARA COZINHA COM AREJADOR 1/2 " OU 3/4 "	UN	3,00
16.10	BANCADA EM GRANITO CINZA POLIDO L=50cm E=2cm, PARA PIA OU LAVATÓRIO, INC. RODOPIA	M	10,00
16.11	CUBA DE EMBUTIR DE AÇO INOXIDÁVEL MÉDIA - FORNECIMENTO E INSTALAÇÃO. A F_12/2013	UN	1,00
16.12	BANCADA GRANITO CINZA POLIDO 0,50 X 0,60M, INCL. CUBA DE EMBUTIR OVAL LOUÇA BRANCA 35 X 50CM, VALVULA METAL CROMADO, SIFÃO FLEXÍVEL PVC, ENG ATE 30CM FLEXÍVEL PLÁSTICO E TORNEIRA CROMADA DE MESA, PADRÃO POPULAR - FORNEC. E INSTALAÇÃO. AF_12/2013	UN	1,00
16.13	CUBA DE EMBUTIR OVAL EM LOUÇA BRANCA, 35 X 50CM OU EQUIVALENTE - FORNE CIMENTO E INSTALAÇÃO. AF_12/2013	UN	11,00
16.14	PAPELEIRA PLASTICA TIPO DISPENSER PARA PAPEL HIGIENICO ROLAO	UN	13,00
16.15	SABONETEIRA PLASTICA TIPO DISPENSER PARA SABONETE LIQUIDO COM RESERVATORIO 800ML	UN	12,00
16.16	BARRA DE APOIO EM "L", EM ACO INOX POLIDO 80 X 80 CM, DIAMETRO MINIMO 3 CM	UN	26,00

Este documento encontra-se registrado no Conselho Regional de Engenharia e Agronomia do Tocantins, vinculado à Certidão nº 444458/2018, emitida em 19/04/2018



Certidão nº 444458/2018

26/05/2020, 15:31

Chave de impressão: W9W5A

O documento neste ato registrado foi emitido em 19/04/2018 e contém 27 folhas





ITEM	DESCRIÇÃO	UNID.	QUANT.
16.17	BARRA DE APOIO LAVATORIO, EM ACO INOX POLIDO, 40* CM X 50* CM, DIAMETRO MINIMO 3CM	UN	7,00
16.18	BARRA DE APOIO EM "L", EM ACO INOX POLIDO 70 X 70 CM, DIAMETRO MINIMO 3 CM	UN	7,00
16.19	TOALHEIRO PLASTICO TIPO DISPENSER PARA PAPEL TOALHA INTERFOLHADO	UN	12,00
16.20	BANCO ARTICULADO PARA BANHO, EM ACO INOX POLIDO, 70* CM X 45* CM	UN	6,00
17.0	PREVENÇÃO E COMBATE INCÊNDIO		
17.1	PLACA DE SAIDA DE EMERGÊNCIA	UN	16,00
17.2	LUMINARIA DE EMERGENCIA 30 LEDS, POTENCIA 2W, BATERIA DE LITIO, AUTONOMIA DE 6 HORAS	UN	18,00
17.3	EXTINTOR DE CO2 6kg - FORNECIMENTO E INSTALACAO	UN	5,00
17.4	EXTINTOR INCENDIO AGUA-PRESSURIZADA 10L INCL SUPORTE PAREDE CARGA COMPLETA FORNECIMENTO E COLOCACAO	UN	7,00
17.5	TUBO DE AÇO GALVANIZADO COM COSTURA, CLASSE MÉDIA, DN 65 (2 1/2"), CON EXÃO ROSQUEADA, INSTALADO EM REDE DE ALIMENTAÇÃO PARA HIDRANTE - FORNE CIMENTO E INSTALAÇÃO. AF_12/2015	M	84,00
17.6	ABRIGO PARA HIDRANTE, 75X45X17CM, COM REGISTRO GLOBO ANGULAR 45° 2.1/2", ADAPTADOR STORZ 2.1/2", MANGUEIRA DE INCENDIO 15M, REDUÇÃO 2.1/2X1. 1/2" E ESGUICHO EM LATÃO 1.1/2" - FORNECIMENTO E INSTALAÇÃO	UN	4,00
17.7	CONJUNTO DE MANGUEIRA PARA COMBATE A INCENDIO EM FIBRA DE POLIESTER PU RA, COM 1.1/2", REVESTIDA INTERNAMENTE, COM 2 LANCES DE 15M CADA	UN	4,00
17.8	REGISTRO DE GAVETA BRUTO, LATÃO, ROSCÁVEL, 2 1/2, INSTALADO EM RESERV AÇÃO DE ÁGUA DE EDIFICAÇÃO QUE POSSUA RESERVATÓRIO DE FIBRA/FIBROCIMENT TO FORNECIMENTO E INSTALAÇÃO. AF_06/2016	UN	2,00

4693/18
17/1
Ass. 197



Este documento encontra-se registrado no Conselho Regional de Engenharia e Agronomia do Tocantins, vinculado à Certidão nº 444458/2018, emitida em 19/04/2018

Certidão nº 444458/2018

26/05/2020, 15:31

Chave de Impressão: W9W5A

O documento neste ato registrado foi emitido em 19/04/2018 e contém 27 folhas



ITEM	DESCRIÇÃO	UNID.	QUANT.
17.9	BOMBA CENTRIFUGA C/ MOTOR ELETRICO TRIFASICO 7CV	UN	1,00
18.0	INSTALAÇÃO DE ÁGUAS PLUVIAIS		
18.1	CAIXA DE AREIA 60X60X60CM EM ALVENARIA - EXECUÇÃO	UN	19,00
18.2	TUBO PVC, SÉRIE R, ÁGUA PLUVIAL, DN 150 MM, FORNECIDO E INSTALADO EM C ONDUTORES VERTICAIS DE ÁGUAS PLUVIAIS. AF_12/2014	M	94,72
18.3	TUBO PVC, SÉRIE R, ÁGUA PLUVIAL, DN 100 MM, FORNECIDO E INSTALADO EM C ONDUTORES VERTICAIS DE ÁGUAS PLUVIAIS. AF_12/2014	M	180,13
19.0	SISTEMA DE PROTEÇÃO DESCARGA ATMOSFÉRICA		
19.1	INSTALACAO PARA-RAIOS P/RESERVATORIO	UN	7,00
19.2	HASTE COPPERWELD 5/8 X 3,0M COM CONECTOR	UN	47,00
19.3	CAIXA DE PASSAGEM 30X30X40 COM TAMPA E DRENO BRITA	UN	47,00
19.4	CABO DE COBRE NU 35Mm² - FORNECIMENTO E INSTALACAO	M	532,88
19.5	CABO DE COBRE NU 50Mm² - FORNECIMENTO E INSTALACAO	M	243,00
19.6	TERMINAL OU CONECTOR DE PRESSAO - PARA CABO 35Mm² - FORNECIMENTO E INS TALACAO	UN	136,00
19.7	TERMINAL OU CONECTOR DE PRESSAO - PARA CABO 50Mm² - FORNECIMENTO E INS TALACAO	UN	47,00
20.0	SERVIÇOS FINAIS		

4693/18
19/04/2018



Este documento encontra-se registrado no Conselho Regional de Engenharia e Agronomia do Tocantins, vinculado à Certidão nº 444458/2018, emitida em 19/04/2018

Certidão nº 444458/2018

26/05/2020, 15:31

Chave de Impressão: W9W5A

O documento neste ato registrado foi emitido em 19/04/2018 e contém 27 folhas





ITEM	DESCRIÇÃO	UNID.	QUANT.
20.1	CORRIMAO EM TUBO ACO GALVANIZADO 2 1/2" COM BRACADEIRA	M	10,00
20.2	GUARDA-CORPO COM CORRIMAO EM TUBO DE ACO GALVANIZADO 1 1/2"	M	7,30
20.3	LIMPEZA FINAL DA OBRA	m²	1.240,88
III	CONSTRUÇÃO DE QUADRA COBERTA		
1.0	ESTRUTURA METÁLICA/COBERTURA		
1.1	INFRA-ESTRUTURA		
1.1.1	ESCAVAÇÃO MANUAL DE VALAS. AF_03/2016	m³	33,73
1.1.2	ESCAVACAO MANUAL CAMPO ABERTO PTUBULAO - FUSTE E/OU BASE (PARA TODAS AS PROFUNDIDADES)	m³	25,48
1.1.3	ARRASAMENTO DE TUBULAO DE CONCRETO D=0,80M.	UN	28,00
1.1.4	LASTRO DE CONCRETO, E = 5 CM, PREPARO MECÂNICO, INCLUSOS LANÇAMENTO E ADENSAMENTO. AF_07_2016	m²	60,44
1.1.5	ALVENARIA DE VEDAÇÃO DE BLOCOS CERÂMICOS FURADOS NA VERTICAL DE 19X19X 39CM (ESPESSURA 19CM) DE PAREDES COM ÁREA LÍQUIDA MENOR QUE 6M² SEM VÃOS E ARGAMASSA DE ASSENTAMENTO COM PREPARO EM BETONEIRA.	m²	54,06
1.2	CONCRETO ARMADO		
1.2.1	FABRICAÇÃO DE FÓRMA PARA PILARES E ESTRUTURAS SIMILARES, EM CHAPA DE M ADEIRA COMPENSADA RESINADA, E = 17 MM. AF_12/2015	m²	124,32

[Handwritten signature]

1699/18
19/04/2018

Este documento encontra-se registrado no Conselho Regional de Engenharia e Agronomia do Tocantins, vinculado à Certidão nº 444458/2018, emitida em 19/04/2018



Certidão nº 444458/2018

26/05/2020, 15:31

Chave de Impressão: W9W5A

O documento neste ato registrado foi emitido em 19/04/2018 e contém 27 folhas



ITEM	DESCRIÇÃO	UNID.	QUANT.
1.2.2	ARMAÇÃO DE PILAR OU VIGA DE UMA ESTRUTURA CONVENCIONAL DE CONCRETO ARMADO EM UMA EDIFICAÇÃO TERRELA OU SOBRADO UTILIZANDO AÇO CA-60 DE 5.0 MM - MONTAGEM. AF_12/2015	kg	787,29
1.2.3	ARMAÇÃO DE PILAR OU VIGA DE UMA ESTRUTURA CONVENCIONAL DE CONCRETO ARMADO EM UMA EDIFICAÇÃO TERRELA OU SOBRADO UTILIZANDO AÇO CA-50 DE 6.3 MM - MONTAGEM. AF_12/2015	kg	425,60
1.2.4	ARMAÇÃO DE PILAR OU VIGA DE UMA ESTRUTURA CONVENCIONAL DE CONCRETO ARMADO EM UMA EDIFICAÇÃO TERRELA OU SOBRADO UTILIZANDO AÇO CA-50 DE 8.0 MM - MONTAGEM. AF_12/2015	kg	169,38
1.2.5	ARMAÇÃO DE PILAR OU VIGA DE UMA ESTRUTURA CONVENCIONAL DE CONCRETO ARMADO EM UMA EDIFICAÇÃO TERRELA OU SOBRADO UTILIZANDO AÇO CA-50 DE 10.0 MM - MONTAGEM. AF_12/2015	kg	587,44
1.2.6	ARMAÇÃO DE PILAR OU VIGA DE UMA ESTRUTURA CONVENCIONAL DE CONCRETO ARMADO EM UMA EDIFICAÇÃO TERRELA OU SOBRADO UTILIZANDO AÇO CA-50 DE 12.5 MM - MONTAGEM. AF_12/2015	kg	64,43
1.2.7	CONCRETO FCK = 30MPa, TRAÇO 1:2:1:2,5 (CIMENTO/ AREIA MÉDIA/ BRITA 1) - PREPARO MECÂNICO COM BETONEIRA 400 L. AF_07/2016	m³	25,12
1.2.8	LANCAMENTO/APLICACAO MANUAL DE CONCRETO EM FUNDACOES	m³	64,43
1.3	REVESTIMENTO		
1.3.1	CHAPISCO APLICADO EM ALVENARIAS E ESTRUTURAS DE CONCRETO INTERNAS, COM COLHER DE PEDREIRO. ARGAMASSA TRAÇO 1:3 COM PREPARO EM BETONEIRA 400 L. AF_06/2014	m²	133,50
1.3.2	MASSA ÚNICA, PARA RECEBIMENTO DE PINTURA, EM ARGAMASSA TRAÇO 1:2:8, PRÉPARO MECÂNICO COM BETONEIRA 400L, APLICADA MANUALMENTE EM FACES INTERNAS DE PAREDES, ESPESSURA DE 20MM, COM EXECUÇÃO DE TALISCAS. AF_06/2014	m²	133,50
1.4	COBERTURA		

P.S. 46937/P
20
Ass. 19/04/2018



Este documento encontra-se registrado no Conselho Regional de Engenharia e Agronomia do Tocantins, vinculado à Certidão nº 444458/2018, emitida em 19/04/2018

Certidão nº 444458/2018

26/05/2020, 15:31

Chave de Impressão: W9W5A

O documento neste ato registrado foi emitido em 19/04/2018 e contém 27 folhas





ITEM	DESCRIÇÃO	UNID.	QUANT.
1.4.1	ESTRUTURA METALICA EM TESOURAS OU TRELICAS, VAO LIVRE DE 20M, FORNECIMENTO E MONTAGEM, NAO SENDO CONSIDERADOS OS FECHAMENTOS METALICOS, AS COLUNAS, OS SERVICOS GERAIS EM ALVENARIA E CONCRETO, AS TELHAS DE COBERTURA E A PINTURA DE ACABAMENTO	m²	736,29
1.4.2	TELHAMENTO COM TELHA DE AÇO/ALUMÍNIO E = 0,5 MM, COM ATÉ 2 ÁGUAS, INCLUSIVE USO E INSTALAÇÃO AF_06/2016	m²	736,29
1.5	PINTURA		
1.5.1	PINTURA ESMALTE FOSCO, DUAS DEMÃO, SOBRE SUPERFÍCIE METALICA, INCLUSIVE UMA DEMÃO DE FUNDO ANTICORROSIVO. UTILIZAÇÃO DE REVOLVER (AR-COMPRIMIDO).	m²	736,29
1.5.2	APLICAÇÃO DE FUNDO SELADOR LÁTEX PVA EM PAREDES, UMA DEMÃO. AF_06/2014	m²	133,50
1.5.3	APLICAÇÃO E LIXAMENTO DE MASSA LÁTEX EM PAREDES, DUAS DEMÃO. AF_06/2014	m²	133,50
1.5.4	APLICAÇÃO MANUAL DE PINTURA COM TINTA LÁTEX ACRÍLICA EM PAREDES, DUAS DEMÃO. AF_06/2014	m²	133,50
2.0	QUADRA POLIESPORTIVA		
2.1	PAVIMENTAÇÃO		
2.1.1	REATERRO INTERNO (EDIFICAÇÕES) COMPACTADO MANUALMENTE	m³	251,26
2.1.2	CONTRAPISO ACÚSTICO EM ARGAMASSA TRAÇO 1:4 (CIMENTO E AREIA), PREPARO MECÂNICO COM BETONEIRA 400L, APLICADO EM ÁREAS SECAS MAIORES QUE 15m², ESPESSURA 7CM. AF_10/2014	m²	561,93
2.1.3	PISO INDUSTRIAL DE ALTA RESISTÊNCIA, ESPESSURA 8MM, INCLUSIVE JUNTAS DE DILATAÇÃO PLÁSTICAS E POLIMENTO MECANIZADO	m²	561,93

[Handwritten signature]

4693/18
31
Dicas 147

Este documento encontra-se registrado no Conselho Regional de Engenharia e Agronomia do Tocantins, vinculado à Certidão nº 444458/2018, emitida em 19/04/2018



Certidão nº 444458/2018

26/05/2020, 15:31

Chave de Impressão: W9W5A

O documento neste ato registrado foi emitido em 19/04/2018 e contém 27 folhas



ITEM	DESCRIÇÃO	UNID.	QUANT.
2.2	PINTURA		
2.2.1	PINTURA ACRILICA DE FAIXAS DE DEMARCAÇÃO EM QUADRA POLIESPORTIVA, 5 CM DE LARGURA	M	641,50
2.2.2	APLICAÇÃO DE TINTA A BASE DE EPOXI SOBRE PISO	m²	493,83
2.3	TABELA DE BASQUETE E ACESSÓRIOS		
2.3.1	PAR DE TABELAS DE BASQUETE EM COMPENSADO NAVAL DE 1,80x1,20m, COM ARO DE METAL E REDE (SEM SUPORTE DE FIXAÇÃO)	cj	1,00
2.3.2	ESTRUTURA METÁLICA EM AÇO ESTRUTURAL PERFIL 16 X 3 3/8	kg	523,20
2.3.3	Base do Suporte da Tabela de Basquete		
2.3.3.1	ESCAVAÇÃO MANUAL DE VALAS. AF_03/2016	m³	1,93
2.3.3.2	ARMAÇÃO DE PILAR OU VIGA DE UMA ESTRUTURA CONVENCIONAL DE CONCRETO ARMADO EM UMA EDIFICAÇÃO TERRELA OU SOBRADO UTILIZANDO AÇO CA-50 DE 10,0 MM - MONTAGEM. AF_12/2015	kg	52,71
2.3.3.3	ARMAÇÃO DE PILAR OU VIGA DE UMA ESTRUTURA CONVENCIONAL DE CONCRETO ARMADO EM UMA EDIFICAÇÃO TERRELA OU SOBRADO UTILIZANDO AÇO CA-60 DE 5,0 MM - MONTAGEM. AF_12/2015	kg	8,71
2.3.3.4	FABRICAÇÃO DE FÓRMA PARA PILARES E ESTRUTURAS SIMILARES, EM CHAPA DE M ADEIRA COMPENSADA RESINADA, E = 17 MM. AF_12/2015	m²	7,72
2.3.3.5	CONJUNTO PARA QUADRA DE VOLEI COM POSTES EM TUBO DE AÇO GALVANIZADO 3", H=255CM, PINTURA EM TINTA ESMALTE SINTÉTICO, REDE DE NYLON COM 2MM, MALHA 10X10CM E ANTENAS OFICIAIS EM FIBRA DE VIDRO	cj	1,00

9693/18
32
Quilom 197



Este documento encontra-se registrado no Conselho Regional de Engenharia e Agronomia do Tocantins, vinculado à Certidão nº 444458/2018, emitida em 19/04/2018

Certidão nº 444458/2018

26/05/2020, 15:31

Chave de Impressão: W9W5A

O documento neste ato registrado foi emitido em 19/04/2018 e contém 27 folhas





ITEM	DESCRIÇÃO	UNID.	QUANT.
2.3.3.6	CONJUNTO PARA FUTSAL COM TRAVES OFICIAIS DE 3,00x2,00M EM TUBO DE AÇO GALVANIZADO 3" COM REQUADRO EM TUBO DE 1", PINTURA EM PRIMER COM TINTA ESMALTE SINTETICO E REDES DE POLIETILENO FIO 4MM	cj	1,00
3.0	FECHAMENTO DA QUADRA/ARQUIBANCADA		
3.1	MOVIMENTO DE TERRA		
3.1.1	ESCAVAÇÃO MANUAL DE VALAS. AF_03/2016	m³	24,94
3.1.2	REATERRO INTERNO (EDIFICACOES) COMPACTADO MANUALMENTE	m³	31,24
3.2	INFRA-ESTRUTURA		
3.2.1	LASTRO DE CONCRETO, E = 5 CM, PREPARO MECÂNICO, INCLUSOS LANÇAMENTO E ADENSAMENTO. AF_07_2016	m²	47,76
3.2.2	ALVENARIA DE VEDAÇÃO DE BLOCOS CERÂMICOS FURADOS NA VERTICAL DE 19X19X 39CM (ESPESURA 19CM) DE PAREDES COM ÁREA LÍQUIDA MENOR QUE 6M² SEM VÃOS E ARGAMASSA DE ASSENTAMENTO COM PREPARO EM BETONEIRA.	m²	51,90
3.2.3	FABRICAÇÃO DE FÔRMA PARA PILARES E ESTRUTURAS SIMILARES, EM CHAPA DE M ADEIRA COMPENSADA RESINADA, E = 17 MM. AF_12/2015	m²	21,64
3.2.4	ARMAÇÃO DE PILAR OU VIGA DE UMA ESTRUTURA CONVENCIONAL DE CONCRETO ARMADO EM UMA EDIFICAÇÃO TÊRREA OU SOBRADO UTILIZANDO AÇO CA-60 DE 5.0 MM - MONTAGEM. AF_12/2015	kg	21,60
3.2.5	ARMAÇÃO DE PILAR OU VIGA DE UMA ESTRUTURA CONVENCIONAL DE CONCRETO ARMADO EM UMA EDIFICAÇÃO TÊRREA OU SOBRADO UTILIZANDO AÇO CA-50 DE 8.0 MM - MONTAGEM. AF_12/2015	kg	99,04
3.2.6	ARMAÇÃO DE PILAR OU VIGA DE UMA ESTRUTURA CONVENCIONAL DE CONCRETO ARMADO EM UMA EDIFICAÇÃO TÊRREA OU SOBRADO UTILIZANDO AÇO CA-50 DE 10.0 MM - MONTAGEM. AF_12/2015	kg	83,32

Este documento encontra-se registrado no Conselho Regional de Engenharia e Agronomia do Tocantins, vinculado à Certidão nº 444458/2018, emitida em 19/04/2018



Certidão nº 444458/2018

26/05/2020, 15:31

Chave de Impressão: W9W5A

O documento neste ato registrado foi emitido em 19/04/2018 e contém 27 folhas



ITEM	DESCRIÇÃO	UNID.	QUANT.
3.2.7	IMPERMEABILIZAÇÃO DE ESTRUTURAS ENTERRADAS, COM TINTA ASFALTICA, DUAS DEMAOS.	m²	97,31
3.3	SUPRA-ESTRUTURA		
3.3.1	FABRICAÇÃO DE FÔRMA PARA PILARES E ESTRUTURAS SIMILARES, EM CHAPA DE M ADEIRA COMPENSADA RESINADA, E = 17 MM. AF_12/2015	m²	132,24
3.3.2	ARMAÇÃO DE PILAR OU VIGA DE UMA ESTRUTURA CONVENCIONAL DE CONCRETO ARMADO EM UMA EDIFICAÇÃO TERRELA OU SOBRADO UTILIZANDO AÇO CA-60 DE 5.0 MM - MONTAGEM. AF_12/2015	kg	209,10
3.3.3	ARMAÇÃO DE PILAR OU VIGA DE UMA ESTRUTURA CONVENCIONAL DE CONCRETO ARMADO EM UMA EDIFICAÇÃO TERRELA OU SOBRADO UTILIZANDO AÇO CA-50 DE 6.3 MM - MONTAGEM. AF_12/2015	kg	30,00
3.3.4	ARMAÇÃO DE PILAR OU VIGA DE UMA ESTRUTURA CONVENCIONAL DE CONCRETO ARMADO EM UMA EDIFICAÇÃO TERRELA OU SOBRADO UTILIZANDO AÇO CA-50 DE 8.0 MM - MONTAGEM. AF_12/2015	kg	49,60
3.3.5	ARMAÇÃO DE PILAR OU VIGA DE UMA ESTRUTURA CONVENCIONAL DE CONCRETO ARMADO EM UMA EDIFICAÇÃO TERRELA OU SOBRADO UTILIZANDO AÇO CA-50 DE 10.0 MM - MONTAGEM. AF_12/2015	kg	607,02
3.4	VEDAÇÃO		
3.4.1	ALVENARIA DE VEDAÇÃO DE BLOCOS CERÂMICOS FURADOS NA HORIZONTAL DE 9X19 X19CM (ESPE. 9CM) DE PAREDES COM ÁREA LÍQUIDA MAIOR OU IGUAL A 6M² SEM VÃOS E ARGAMASSA DE ASSENTAMENTO COM PREPARO EM BETONEIRA.	m²	65,46
3.4.2	ALVENARIA DE VEDAÇÃO DE BLOCOS CERÂMICOS FURADOS NA HORIZONTAL DE 14X9 X19CM (ESPESSURA 14CM) DE PAREDES COM ÁREA LÍQUIDA MAIOR OU IGUAL A 6M² SEM VÃOS E ARGAMASSA DE ASSENTAMENTO COM PREPARO MANUAL. AF_06/2014	m²	56,43
3.4.3	COBOGO DE CONCRETO (ELEMENTO VAZADO), 7X50X50CM, ASSENTADO COM ARGAMASSA SA TRACO 1:4 (CIMENTO E AREIA)	m²	45,46

Este documento encontra-se registrado no Conselho Regional de Engenharia e Agronomia do Tocantins, vinculado à Certidão nº 444458/2018, emitida em 19/04/2018



Certidão nº 444458/2018

26/05/2020, 15:31

Chave de Impressão: W9W5A

O documento neste ato registrado foi emitido em 19/04/2018 e contém 27 folhas



ITEM	DESCRIÇÃO	UNID.	QUANT.
3.4.4	ALAMBRADO EM TUBOS DE ACO GALVANIZADO, COM COSTURA, DIN 2440, DIAMETRO 2", ALTURA 3M, FIXADOS A CADA 2M EM BLOCOS DE CONCRETO, COM TELA DE A RAME GALVANIZADO REVESTIDO COM PVC, FIO 12 BWG E MALHA 7,5X7,5CM	m ²	129,03
3.4.5	VERGA PRÉ-MOLDADA PARA JANELAS COM ATÉ 1,5 M DE VÃO. AF_03/2016	M	8,00
3.5	ESQUADRIAS/VIDROS		
3.5.1	KIT DE PORTA DE MADEIRA PARA PINTURA, SEMI-OCA (LEVE OU MÉDIA), PADRÃO MÉDIO, 60X210CM, ESPESSURA DE 3,5CM, ITENS INCLUSOS: DOBRADIÇAS, MONT AGEN E INSTALAÇÃO DO BATENTE, FECHADURA COM EXECUÇÃO DO FURO - FORNECI MENTO E INSTALAÇÃO. AF_08/2015	UN	2,00
3.5.2	JANELA DE ALUMÍNIO DE CORRER, 4 FOLHAS, FIXAÇÃO COM ARGAMASSA/SILICONE, COM VIDROS TEMPERADO 8mm	m ²	1,00
3.6	REVESTIMENTOS DE PAREDES		
3.6.1	CHAPISCO APLICADO EM ALVENARIAS E ESTRUTURAS DE CONCRETO INTERNAS, COM COLHER DE PEDREIRO. ARGAMASSA TRAÇO 1:3 COM PREPARO EM BETONEIRA 400 L. AF_06/2014	m ²	243,78
3.6.2	MASSA ÚNICA, PARA RECEBIMENTO DE PINTURA, EM ARGAMASSA TRAÇO 1:2:8, PR EPARO MECÂNICO COM BETONEIRA 400L, APLICADA MANUALMENTE EM FACES INTER NAS DE PAREDES, ESPESSURA DE 20MM, COM EXECUÇÃO DE TALISCAS. AF_06/2014	m ²	243,78
3.6.3	REVESTIMENTO CERÂMICO PARA PAREDES COM PLACAS TIPO PORCELANATO DE DIMENSÃO ES 45X45 CM APLICADA EM AMBIENTES DE ÁREA MENOR QUE 5 M ² . AF_06/2014	m ²	43,20
3.7	PAVIMENTAÇÃO		

Este documento encontra-se registrado no Conselho Regional de Engenharia e Agronomia do Tocantins, vinculado à Certidão nº 444458/2018, emitida em 19/04/2018



Certidão nº 444458/2018

26/05/2020, 15:31

Chave de Impressão: W9W5A

O documento neste ato registrado foi emitido em 19/04/2018 e contém 27 folhas





ITEM	DESCRIÇÃO	UNID.	QUANT.
3.7.1	LASTRO DE CONCRETO, E = 5 CM, PREPARO MECÂNICO, INCLUSOS LANÇAMENTO E ADENSAMENTO. AF_07_2016	m²	166,22
3.7.2	CAMADA REGULARIZADORA COM ARGAMASSA TRAÇO 1:4 (CIMENTO E AREIA) PREPARO MECÂNICO	m²	166,22
3.7.3	REVESTIMENTO CERÂMICO PARA PISO COM PLACAS TIPO PORCELANATO DE DIMENSÃO ES 45X45 CM APLICADA EM AMBIENTES DE ÁREA MENOR QUE 5 M². AF_06/2014	m²	166,22
3.8	INSTALAÇÕES ELÉTRICAS		
3.8.1	ELETRODUTO RÍGIDO ROSCÁVEL, PVC, DN 50 MM (1 1/2") - FORNECIMENTO E INSTALAÇÃO. AF_12/2015	M	98,90
3.8.2	ELETRODUTO RÍGIDO ROSCÁVEL, PVC, DN 32 MM (1"), PARA CIRCUITOS TERMINAIS, INSTALADO EM PAREDE - FORNECIMENTO E INSTALAÇÃO. AF_12/2015	M	189,60
3.8.3	ELETRODUTO RÍGIDO ROSCÁVEL, PVC, DN 25 MM (3/4"), PARA CIRCUITOS TERMINAIS, INSTALADO EM PAREDE - FORNECIMENTO E INSTALAÇÃO. AF_12/2015	M	68,40
3.8.4	CABO DE COBRE FLEXÍVEL ISOLADO, 16 MM², ANTI-CHAMA 0,6/1,0 KV, PARA CIRCUITOS TERMINAIS - FORNECIMENTO E INSTALAÇÃO. AF_12/2015	M	152,80
3.8.5	CABO DE COBRE FLEXÍVEL ISOLADO, 10 MM², ANTI-CHAMA 0,6/1,0 KV, PARA CIRCUITOS TERMINAIS - FORNECIMENTO E INSTALAÇÃO. AF_12/2015	M	894,50
3.8.6	CABO DE COBRE FLEXÍVEL ISOLADO, 6 MM², ANTI-CHAMA 450/750 V, PARA CIRCUITOS TERMINAIS - FORNECIMENTO E INSTALAÇÃO. AF_12/2015	M	125,30
3.8.7	CABO DE COBRE FLEXÍVEL ISOLADO, 4 MM², ANTI-CHAMA 450/750 V, PARA CIRCUITOS TERMINAIS - FORNECIMENTO E INSTALAÇÃO. AF_12/2015	M	452,10
3.8.8	QUADRO DE DISTRIBUIÇÃO DE ENERGIA DE EMBUTIR, EM CHAPA METÁLICA, PARA 18 DISJUNTORES TERMOMAGNÉTICOS MONOPOLARES, COM BARRAMENTO TRIFÁSICO E NEUTRO, FORNECIMENTO E INSTALAÇÃO	UN	1,00
3.8.9	DISJUNTOR TRIPOLAR TIPO DIN, CORRENTE NOMINAL DE 10A - FORNECIMENTO E INSTALAÇÃO.	UN	1,00

7693/18
26
Julian 147



Este documento encontra-se registrado no Conselho Regional de Engenharia e Agronomia do Tocantins, vinculado à Certidão nº 444458/2018, emitida em 19/04/2018

Certidão nº 444458/2018

26/05/2020, 15:31

Chave de Impressão: W9W5A

O documento neste ato registrado foi emitido em 19/04/2018 e contém 27 folhas





ITEM	DESCRIÇÃO	UNID.	QUANT.
	AF_04/2016		
3.8.10	DISJUNTOR MONOPOLAR TIPO DIN, CORRENTE NOMINAL DE 16A - FORNECIMENTO E INSTALAÇÃO. AF_04/2016	UN	5,00
3.8.11	REFLETOR REDONDO EM ALUMINIO COM SUPORTE E ALCA REGULAVEL PARA FIXACAO , COM LAMPADA VAPOR DE MERCURIO 250W	UN	18,00
3.8.12	REATOR PARA LAMPADA VAPOR DE MERCURIO 250W USO EXTERNO	UN	18,00
3.9	PINTURA		
3.9.1	PINTURA ESMALTE FOSCO, DUAS DEMAO S, SOBRE SUPERFICIE METALICA, INCLUSO UMA DEMAO DE FUNDO ANTICORROSIVO. UTILIZACAO DE REVOLVER (AR-COMPRIM IDO).	m²	129,03
3.9.2	APLICACAO DE FUNDO SELADOR LATEX PVA EM PAREDES, UMA DEMAO. AF_06/2014	m²	334,66
3.9.3	APLICACAO E LIXAMENTO DE MASSA LATEX EM PAREDES, DUAS DEMAO S. AF_06/20 14	m²	334,66
3.9.4	APLICACAO MANUAL DE PINTURA COM TINTA LATEX ACRILICA EM PAREDES, DUAS DEMAO S. AF_06/2014	m²	334,66
3.10	SERVIÇOS COMPLEMENTARES (GERAL)		
3.10.1	GUARDA-CORPO COM CORRIMAO EM TUBO DE ACO GALVANIZADO 1 1/2"	M	33,60
3.10.2	LIMPEZA FINAL DA OBRA	m²	728,15
3.10.3	EXECUCAO DE PISO INTERTRAVADO	m²	203,27

4693/18
Ducas 157



Este documento encontra-se registrado no Conselho Regional de Engenharia e Agronomia do Tocantins, vinculado à Certidão nº 444458/2018, emitida em 19/04/2018

Certidão nº 444458/2018

26/05/2020, 15:31

Chave de Impressão: W9W5A

O documento neste ato registrado foi emitido em 19/04/2018 e contém 27 folhas





ITEM	DESCRIÇÃO	UNID.	QUANT.
------	-----------	-------	--------

4693711
28
Quin 147



Este documento encontra-se registrado no Conselho Regional de Engenharia e Agronomia do Tocantins, vinculado à Certidão nº 444458/2018, emitida em 19/04/2018

Certidão nº 444458/2018

26/05/2020, 15:31

Chave de Impressão: W9W5A

O documento neste ato registrado foi emitido em 19/04/2018 e contém 27 folhas



Colégio
Criativo



PROVA 1693/18
29
F. 197
ASS. [assinatura]

Registramos, ainda, que as prestações dos serviços acima referidos apresentaram bom desempenho operacional, tendo o mesmo cumprido fielmente com suas obrigações, nada constando que a desabone técnica e comercialmente, até a presente data.

Palmas 20 de Janeiro, de 2018

2º TABELIONATO
[Assinatura]
FREITAS & VALCARI LTDA - ME
CNPJ:08.609.011/0001-85

2º TABELIONATO DE NOTAS DE PALMAS/TO
Sagradora Angela Tibicini - Tabelão

Selo Digital nº 126466AAB573747-HRB
Confirme a Autenticidade: <http://criatiato.com.br/index.php/selodigital>

Reconheço por "SEMELHANÇA" a assinatura indicada de **FREITAS & VALCARI LTDA - ME** representada por **JANAO MARQUES DE FREITAS VALCARI**. Dou fé em 18 de abril de 2018 - 14h08h.

Em Teste da verdade.
Fernanda Alenkar Messias Laskoski
Escritor Supervisora

EMOL: R\$1,25 FUNCIVIL: R\$0,50, TFI: R\$0,25, ISS: R\$0,06,
TOTAL: R\$2,00

Quadra 104 Norte - Av. LO-02, nº 22 - Centro - Palmas/TO - CEP: 77.008-022 - Fone: (63) 3216-7200

Este documento encontra-se registrado no Conselho Regional de Engenharia e Agronomia do Tocantins, vinculado à Certidão nº 444458/2018, emitida em 19/04/2018



Certidão nº 444458/2018

26/05/2020, 15:31

Chave de Impressão: W9W5A

O documento neste ato registrado foi emitido em 19/04/2018 e contém 27 folhas



LAUDO TÉCNICO

Ciente: Freitas e Valcari Ltda
Projeto: Contrato De Prestação De Serviços De Construção
Local: Quadra 46, Rua P-9, Lote 04a, Taquaralto, 4ª Etapa, Folha 01 - Palmas/TO.

Janeiro - 2018

In Cardoso Maia
 CREA-TO 180020/D

Este documento encontra-se registrado no Conselho Regional de Engenharia e Agronomia do Tocantins, vinculado à Certidão nº 444458/2018, emitida em 19/04/2018



Certidão nº 444458/2018

26/05/2020, 15:31
 Chave de Impressão: W9W5A

O documento neste ato registrado foi emitido em 19/04/2018 e contém 12 folhas



LAUDO TÉCNICO – FREITAS E VALCARI LTDA

SUMÁRIO

1. INTRODUÇÃO	3
2. OBJETO	4
3. ELATÓRIO FOTOGRÁFICO	5
4. ANOTAÇÃO DE RESPONSABILIDADE TÉCNICA (ART)	10

Marcelo Cardoso Maia
 ENG. CIVIL - CREA-TO 150020/D

Este documento encontra-se registrado no Conselho Regional de Engenharia e Agronomia do Tocantins, vinculado à Certidão nº 444458/2018, emitida em 19/04/2018



Certidão nº 444458/2018

26/05/2020, 15:31

Chave de Impressão: W9W5A

O documento neste ato registrado foi emitido em 19/04/2018 e contém 12 folhas

Página 2 de 10



LAUDO TÉCNICO – FREITAS E VALCARI LTDA

1. INTRODUÇÃO

Ref.: Contrato De Prestação De Serviços De Construção;

Empresa Contratante: Freitas e Valcari Ltda;

Empresa Contratada: Terraxx Locações e Execuções EIRELI-ME;

Local do obra: Quadra 46, Rua P-9, Lote 04a, Taquaralto, 4ª Etapa, Folha 01 - Palmas/TO.

Área Construída: 1.982,10m²;

Responsável Técnico: Engenheiro Civil, Melk Zedek Carlos Ramalho, Crea: 205.134/D-TO;

Marcelo Cardoso Maia
 ENG. CIVIL - CREA-TO 180020/D

Este documento encontra-se registrado no Conselho Regional de Engenharia e Agronomia do Tocantins, vinculado à Certidão nº 444458/2018, emitida em 19/04/2018



Certidão nº 444458/2018

26/05/2020, 15:31

Chave de Impressão: W9W5A

O documento neste ato registrado foi emitido em 19/04/2018 e contém 12 folhas

Página 3 de 10



LAUDO TÉCNICO – FREITAS E VALCARI LTDA

2. OBJETO

Objeto: Constitui objeto do presente Contrato, a prestação de serviços pelo CONTRATADO para execução de uma obra de construção de uma escola com área de 1.982,10m², conforme Projetos e Planilhas orçamentaria.

Eu, MARCELO CARDOSO MAIA, CREA: 180020/D-TO, Engenheiro Civil, Atesto/Laudo Técnico, que a empresa TERRAXX LOCACOES E EXECUCOES EIRELI-ME que tem como responsável técnico o profissional Engenheiro Civil, MELK ZEDEK CARLOS RAMALHO, CREA: 205.134/D-TO, executou os serviços na sede da Contratante, de acordo os projetos e planilhas de serviços contratados, onde os mesmos estão descritos planilha de quantidade de serviços anexo e evidenciados neste laudo.

Data: 23/01/2018.

Atenciosamente,



MARCELO CARDOSO MAIA

Engenheiro Civil CREA: 180020/D-TO

Página 4 de 10

Este documento encontra-se registrado no Conselho Regional de Engenharia e Agronomia do Tocantins, vinculado à Certidão nº 444458/2018, emitida em 19/04/2018



Certidão nº 444458/2018

26/05/2020, 15:31

Chave de Impressão: W9W5A

O documento neste ato registrado foi emitido em 19/04/2018 e contém 12 folhas



LAUDO TÉCNICO – FREITAS E VALCARI LTDA

3. ELATÓRIO FOTOGRÁFICO

Figura 1-Piso Intertravado/ Gradil Metal



Figura 2- Piso Intertravado



Marcelo Cardoso Maia
Engenheiro Civil - CREA-TO 180026/D
Página 5 de 10

Este documento encontra-se registrado no Conselho Regional de Engenharia e Agronomia do Tocantins, vinculado à Certidão nº 444458/2018, emitida em 19/04/2018



Certidão nº 444458/2018

26/05/2020, 15:31

Chave de Impressão: W9W5A

O documento neste ato registrado foi emitido em 19/04/2018 e contém 12 folhas



LAUDO TÉCNICO – FREITAS E VALCARI LTDA

Figura 3- Pintura/ Porta/ Piso granitina

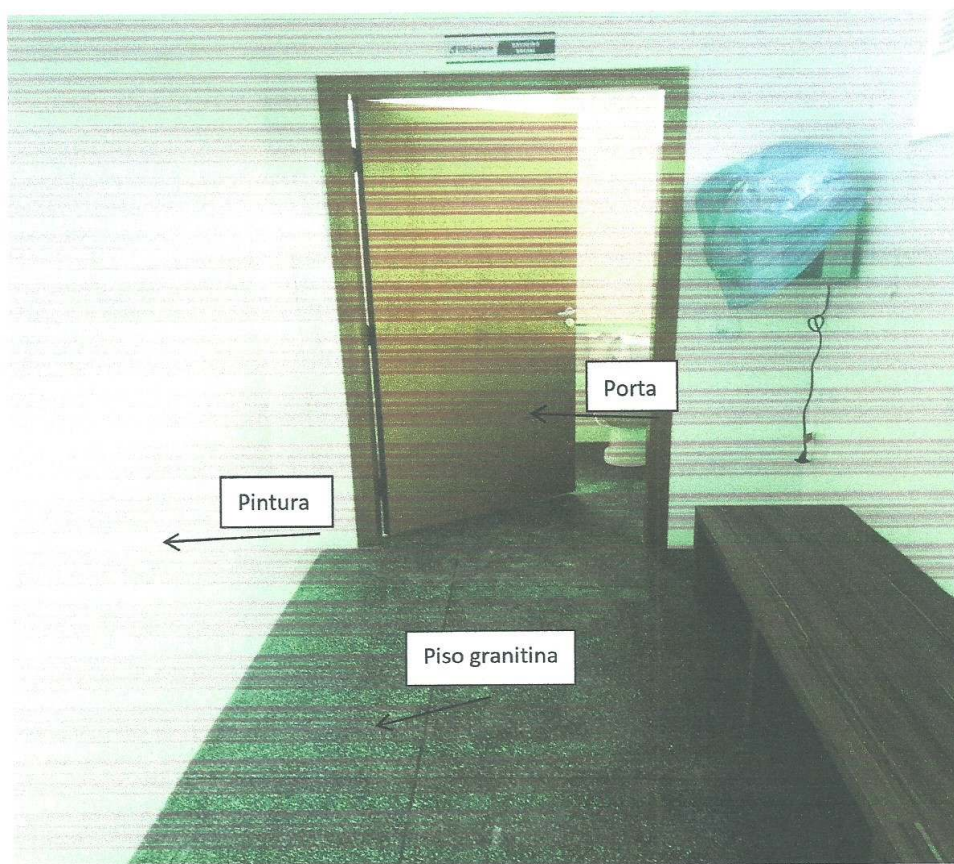

Marcelo Cardoso Maia
 ENG. CIVIL - CREA-TO 180029/D

Este documento encontra-se registrado no Conselho Regional de Engenharia e Agronomia do Tocantins, vinculado à Certidão nº 444458/2018, emitida em 19/04/2018



Certidão nº 444458/2018

26/05/2020, 15:31

Chave de Impressão: W9W5A

O documento neste ato registrado foi emitido em 19/04/2018 e contém 12 folhas



LAUDO TÉCNICO – FREITAS E VALCARI LTDA

Figura 4- Azulejo



Figura 5- Guarda Corpo/ Corrimão



Manoel Carlos Maia
CREA-TO 18000/D
Página 7 de 10

Este documento encontra-se registrado no Conselho Regional de Engenharia e Agronomia do Tocantins, vinculado à Certidão nº 444458/2018, emitida em 19/04/2018

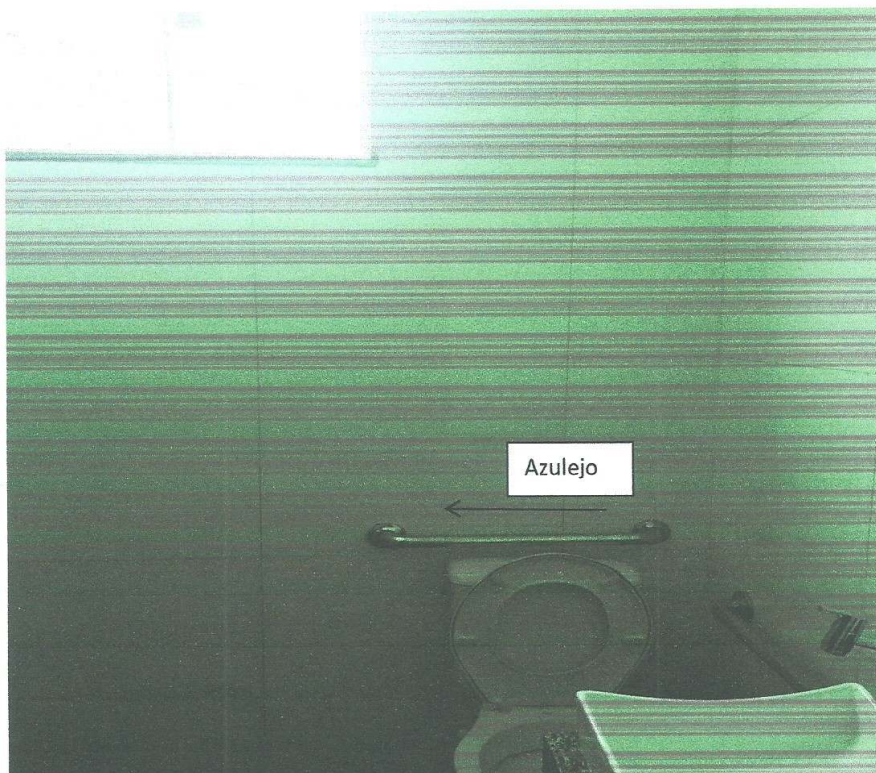
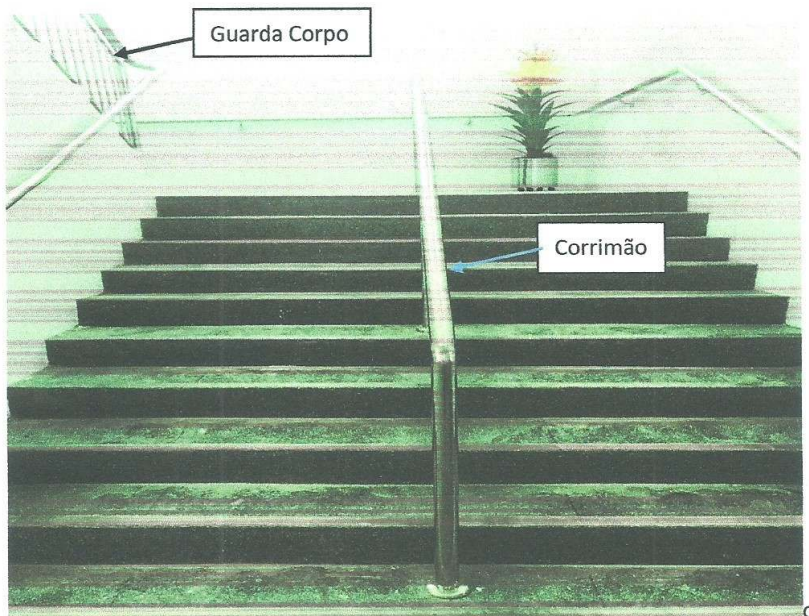

Certidão nº 444458/2018

26/05/2020, 15:31

Chave de Impressão: W9W5A

O documento neste ato registrado foi emitido em 19/04/2018 e contém 12 folhas



LAUDO TÉCNICO – FREITAS E VALCARI LTDA

Figura 6- Janela



Figura 7- Hidrante



Alto Cardoso Maia
Crea TO 18000... D
Página 8 de 10

Este documento encontra-se registrado no Conselho Regional de Engenharia e Agronomia do Tocantins, vinculado à Certidão nº 444458/2018, emitida em 19/04/2018

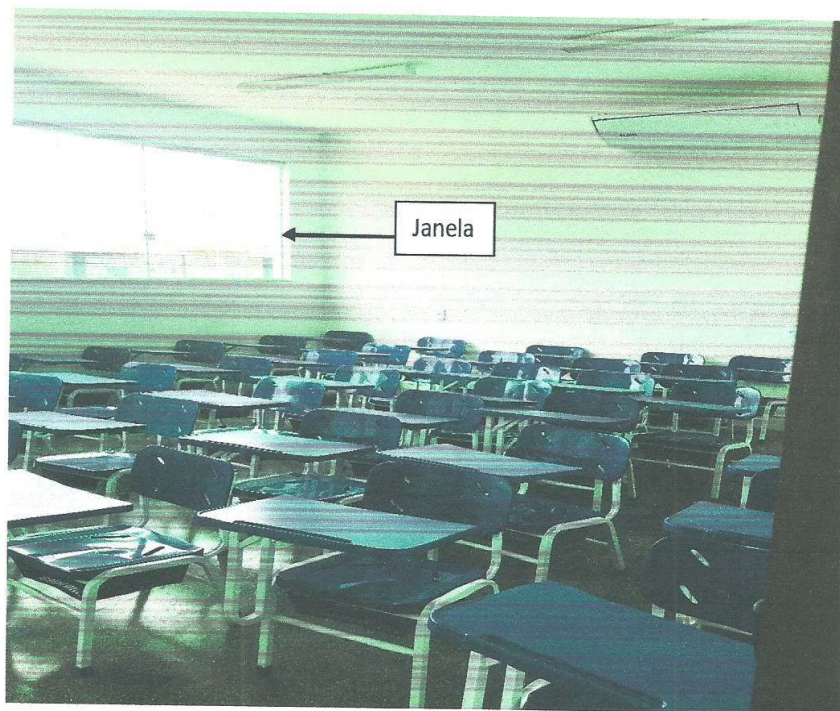
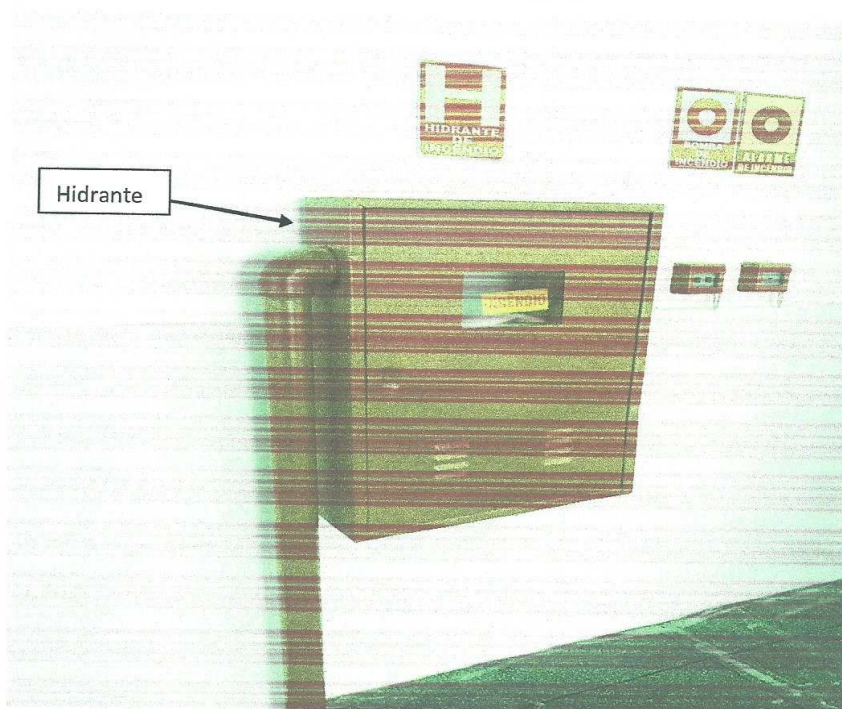

Certidão nº 444458/2018

26/05/2020, 15:31

Chave de Impressão: W9W5A

O documento neste ato registrado foi emitido em 19/04/2018 e contém 12 folhas



LAUDO TÉCNICO – FREITAS E VALCARI LTDA

Figura 8- Gesso



Figura 9- Estrutura Metálica



Marcelo Cardoso Maia
 Engenheiro Civil - TO 180024/D
 Página 9 de 10

Este documento encontra-se registrado no Conselho Regional de Engenharia e Agronomia do Tocantins, vinculado à Certidão nº 444458/2018, emitida em 19/04/2018



Certidão nº 444458/2018

26/05/2020, 15:31

Chave de Impressão: W9W5A

O documento neste ato registrado foi emitido em 19/04/2018 e contém 12 folhas



LAUDO TÉCNICO – FREITAS E VALCARI LTDA

4. ANOTAÇÃO DE RESPONSABILIDADE TÉCNICA (ART)

Marcelo Cardoso Maia
 ENG. CIVIL - CREA-TO 18002-w/D

Este documento encontra-se registrado no Conselho Regional de Engenharia e Agronomia do Tocantins, vinculado à Certidão nº 444458/2018, emitida em 19/04/2018



Certidão nº 444458/2018
 26/05/2020, 15:31

Chave de Impressão: W9W5A

O documento neste ato registrado foi emitido em 19/04/2018 e contém 12 folhas

Página 10 de 10





Anotação de Responsabilidade Técnica - ART
Lei nº 6.496, de 7 de dezembro de 1977

CREA-TO

ART OBRA / SERVIÇO
Nº TO20180133558

Conselho Regional de Engenharia e Agronomia do Tocantins

SUBSTITUIÇÃO à TO20180132315

SEAGETO

8. Assinaturas

Declaro serem verdadeiras as informações acima

Local _____ de _____ de _____
data

MARCELO CARDOSO MAIA - CPF: 878.209.511-68

MELK ZEDEK CARLOS RAMALHO - CPF: 012.820.271-82

9. Informações

* A ART é válida somente quando quitada, mediante apresentação do comprovante do pagamento ou conferência no site do Crea.

10. Valor

Esta ART é isenta de taxa

Registrada em: 02/02/2018

Este documento encontra-se registrado no Conselho Regional de Engenharia e Agronomia do Tocantins, vinculado à Certidão nº 444458/2018, emitida em 19/04/2018



Certidão nº 444458/2018

26/05/2020, 15:31

Chave de Impressão: W9WSA

O documento neste ato registrado foi emitido em 19/04/2018 e contém 12 folhas

A autenticidade desta ART pode ser verificada em: <http://sitac.crea-to.org.br/publico/>, com a chave: 14Caz
Impresso em: 02/02/2018 às 16:59:20 por: mauricio.br, ip: 131.72.216.138



CONTRATO DE PRESTAÇÃO DE SERVIÇOS TÉCNICOS

Pelo presente instrumento particular, a firma FEITOSA CONSTRUTORA EIRELI com sede à RUA SOUZA PORTO, Nº380, SETOR CENTRAL, ARAGUAÍNA/TO representada pelo seu proprietário HELSON GOMES FEITOSA residente e domiciliado à RUA INHUMAS, Nº17, BAIRRO SENADOR, CEP 77.813-640 ora denomina CONTRATANTE, e o profissional LUIS GUILHERME BORGES CORREA título ENGENHEIRO CIVIL residente à RUA SANTIAGO DO CHILE, 396, SETOR MARTINS JORGE ARAGUAÍNA/TO, portador da Carteira Profissional n.º 241337609TO D CREA/TO aqui denominado CONTRATADO, tem justo e avençado o seguinte:

PRIMEIRO

O CONTRATADO responsabilizar-se-á por todas as obras ou serviços de ENGENHARIA AMBIENTAL que forem executados pela CONTRATANTE, na vigência deste CONTRATO.

1º - O CONTRATADO, terá absoluta autonomia no que respeita à responsabilidade técnica ora assumida.

2º - Ambos, CONTRATANTE e CONTRATADO, comprometem-se a cumprir o estabelecido na Lei n.º 5.194 de 24/12/66, e respectiva regulamentação.

SEGUNDO

A duração do presente CONTRATO é por tempo indeterminado, podendo ser rescindido por qualquer dos Contratantes, mediante aviso prévio de 20 (vinte) dias à outra parte.

TERCEIRO

O CONTRATADO, receberá mensalmente, honorários de R\$ 4.000,00 (quatro mil reais), que-ser-lhe-ão pagos até o dia 05(cinco) do mês subsequente ao vencido.

Parágrafo Único – Em nenhuma hipótese o CONTRATADO receberá remuneração inferior ao salário profissional, conforme previsto no Artigo 82º da Lei n.º 5.194, de 24/12/66, e Lei n.º 4.950 – A, de 22/04/66.

QUARTO

O CONTRATO terá o seguinte período de trabalho:

–DIÁRIO: _____ das _____ de _____ horas, e
 das _____ às _____ horas OU
 – SEMANAL: 10 horas (dez) horas OU
 – MENSAL: _____ (_____) horas.

QUINTO

Este documento encontra-se registrado no Conselho Regional de Engenharia e Agronomia do Tocantins, vinculado ao Protocolo nº 6285/2019, emitido em 28/05/2019.

Documento do Protocolo 1/1 (Vinculado ao passo 1), anexado por adapt em 28/05/2019



O presente CONTRATO reger-se-á pelo Código Civil Brasileiro e Legislação suplementar, não estabelecendo, em hipótese alguma, vínculo empregatício entre contratantes.

Estando de pleno acordo, firmam o presente CONTRATO, elegendo o foro de Palmas para o deslinde das pendências porventura dele ariundas.

32.611.684/0001-54

PALMAS/TO em 28 de Maio de 2019

Feitosa Construtora Eireli

Rua Souza Porto, 390 - Setor Central

CEP 77805-100 - Araguaína - Tocantins

Carimbo da Firma (CNPJ) e ASS.
Do Representante legal da Contratante

Ass. do Profissional Contratado

TESTEMUNHAS

Fernando Silva
Nome legível

Fernando Silva
Assinatura

Joana Bravin
Nome legível

Joana Bravin
Assinatura

DECLARAÇÃO

() Não exerço atividades em órgãos público ou privado, com exceção de firma supra;
(X) Exerço, ainda, atividades na(s) entidade(s) abaixo especifica(s): (discriminar, também, o horário do respectivo período de trabalho).

Sancil – Sanantonio Construtora e Incorporadora Ltda.

– DIÁRIO: _____ das _____ de _____ horas, e
das _____ às _____ horas OU
– SEMANAL: 10 (dez) horas OU
– MENSAL: _____ (_____) horas.

DECLARO, mais, que resido RUA SANTIAGO DO CHILE, 396, SETOR MARTINS JORGE ARAGUAÍNA/TO sendo-me possível participar efetivamente das atividades da empresa no Estado do Tocantins.

PALMAS/TO em 28 de Maio de 2019

Joana Bravin
Ass. do Profissional Contratado

Este documento encontra-se registrado no Conselho Regional de Engenharia e Agronomia do Tocantins, vinculado ao Protocolo nº 6285/2019, emitido em 28/05/2019.

Documento do Protocolo 1/1 (Vinculado ao passo 1), anexado por adapt em 28/05/2019



CONTRATO DE PRESTAÇÃO DE SERVIÇOS TÉCNICOS

CONTRATANTE: FEITOSA CONSTRUTORA EIRELI firma estabelecida no endereço Rua SOUZA PORTO, SETOR CENTRAL, n. 380, ARAGUAINA – TO, inscrita no CNPJ sob o nº 32.611.684/0001-54 possui ocupação de serviços de engenharia. Denominada CONTRATANTE, neste ato representada pelo seu sócio HELSON GOMES FEITOSA, de nacionalidade brasileira, estado civil solteiro, que reside a rua inhumas n. 17, bairro senador, CEP – 77813-640, Araguaína - TO

CONTRATADO: MELK ZEDEK CARLOS RAMALHO, de nacionalidade brasileira, estado civil divorciado, que possui ocupação de Engenheiro, portador da Cédula de Identidade nº 749.147, expedida por SSP-TO, CPF nº 056.608.251-92, residente e domiciliado na quadra 1007 sul, alameda 08-A, HM. 01, casa 10.

O presente contrato se regerá pelas cláusulas e condições seguinte:

CLÁUSULA PRIMEIRA - DO OBJETO

O objeto do contrato é a prestação de serviços profissionais na área de Engenharia, gerenciamento de obras.

1º - O CONTRATADO, terá absoluta autonomia no que respeita à responsabilidade técnica ora assumida.

2º - Ambos, CONTRATANTE e CONTRATADO, comprometem-se a cumprir o estabelecido na Lei n.º 5.194 de 24/12/66, e respectiva regulamentação.

CLÁUSULA SEGUNDA - DA REMUNERAÇÃO

O CONTRATADO, receberá mensalmente, honorários de R\$ 2.500,00, (dois mil e quinhentos reais), que ser-lhe-ão pagos até o dia 05 (cinco) do mês subsequente ao vencido.

Em nenhuma hipótese o CONTRATADO receberá remuneração inferior ao salário profissional, conforme previsto no Artigo 82º da Lei n.º 5.194, de 24/12/66, e Lei n.º 4.950 – A, de 22/04/66.

CLÁUSULA TERCEIRA – DA CARGA HORÁRIA

O Contratado terá carga horária de: 10 horas semanais

CLÁUSULA QUARTA - DO PRAZO

O prazo de validade deste contrato é indeterminado, podendo ser rescindido a qualquer tempo por uma das partes desde que comunicado com antecedência de 30 (trinta) dias.

CLÁUSULA QUINTA - DO FORO

Fica eleito o Foro da Comarca de Palmas – Tocantins para dirimir as questões decorrentes deste contrato.

CLÁUSULA SEXTA - DO FORO

O presente CONTRATO reger-se-á pelo Código Civil Brasileiro e Legislação suplementar.

E, por estarem justos e contratados, assinam o presente contrato, em 02 (duas) vias de igual teor, na presença de duas testemunhas.

Palmas – TO, 04 de abril de 2022

**Carimbo da Firma (CNPJ) e Ass.
Do Representante legal da Contratante**

Nome:
CPF:

Assinatura do Profissional

Nome:
CPF:

TESTEMUNHAS (duas):

1 - _____
Nome
CPF:

2 - _____
Nome:
CPF:

DECLARAÇÃO – PELO PROFISSIONAL (assinalar uma das opções)

(x) Não exerço atividades em órgãos público ou privado, com exceção de firma supra; OU
() Exerço, ainda, atividades na(s) entidade(s) abaixo especificada(s): _____,
com a carga horária de: _____ horas diárias

DECLARO, mais, que resido à 1007 sul, alameda 08ª, casa 10, Palmas - TO, sendo-me possível participar efetivamente das atividades da empresa no Estado do Tocantins.

Palmas – TO, 04 de abril de 2022

ASSINATURA DO PROFISSIONAL

**ITI**Instituto Nacional de
Tecnologia da Informação[INÍCIO](#)[TERMOS DE USO](#)[F.A.Q.](#)

RELATÓRIO

▼ RELATÓRIO 1 - Arquivo de assinatura aprovado, em conformidade com a MP 2.200-2/2001

Data de verificação	20/04/2022 11:21:30 BRT
Versão do software	2.8.1
Nome do arquivo	01contrato melk - feitosa.pdf.pdf 56c33f2bd822084e4f733 2d2f2713dc4154c02c24e 7ca3577f6887bc4412243 9
Resumo SHA256 do arquivo	

▼ Assinatura por CN=MELK ZEDEK CARLOS
RAMALHO:***820271**, OU=Certificado PF A1,
OU=Videoconferencia, OU=12290274000141, OU=AC
CERTIFICA ANAPOLIS v5, O=ICP-Brasil, C=BR

▼ Informações da assinatura

Status da assinatura	Aprovado
Caminho de certificação	Aprovado Em
Estrutura da assinatura	conformidade com o padrão
Cifra assimétrica	Aprovada
Resumo criptográfico	Correto
Atributos obrigatórios/opcionais	Aprovado Nenhum
Certificados necessários	certificado necessário

AVALIE ESTE
SERVIÇOEXPANDIR
ELEMENTOSModo escuro ☐

Mensagem de alerta

Atualizações incrementais não verificadas

▶ Caminho de certificação

▶ Atributos

▼ Assinatura por CN=MELK ZEDEK CARLOS RAMALHO:***820271**, OU=Certificado PF A1, OU=Videoconferencia, OU=12290274000141, OU=AC CERTIFICA ANAPOLIS v5, O=ICP-Brasil, C=BR

▼ Informações da assinatura

Status da assinatura	Aprovado
Caminho de certificação	Aprovado
Estrutura da assinatura	Em conformidade com o padrão
Cifra assimétrica	Aprovada
Resumo criptográfico	Correto
Atributos obrigatórios/opcionais	Aprovados
Certificados necessários	Nenhum certificado é necessário
Mensagem de alerta	Atualizações incrementais não verificadas

▶ Caminho de certificação

▶ Atributos

▼ Assinatura por CN=FEITOSA CONSTRUTORA EIRELI:32611684000154, OU=Certificado PJ A1, OU=Presencial, OU=33416079000195, OU=AC SOLU Multipla v5, L=Araguaina, ST=TO, O=ICP-Brasil, C=BR

AVALIE ESTE SERVIÇO

▼ Informações da assinatura

Status da assinatura	Aprovado
Caminho de certificação	Aprovado

EXPANDIR ELEMENTOS

Modo escuro ☐

Estrutura da assinatura	Em conformidade com o padrão
Cifra assimétrica	Aprovada
Resumo criptográfico	Correto
Atributos obrigatórios/opcionais	Aprovados
	Nenhum
Certificados necessários	certificado é necessário
	Atualizações
Mensagem de alerta	incrementais não verificadas

▶ Caminho de certificação

▶ Atributos

AVALIE ESTE SERVIÇO

EXPANDIR ELEMENTOS

Modo escuro ☐



REPÚBLICA FEDERATIVA DO BRASIL

CADASTRO NACIONAL DA PESSOA JURÍDICA

NÚMERO DE INSCRIÇÃO
32.611.684/0001-54
MATRIZ

COMPROVANTE DE INSCRIÇÃO E DE SITUAÇÃO
CADASTRAL

DATA DE ABERTURA
30/01/2019

NOME EMPRESARIAL
FEITOSA CONSTRUTORA LTDA

TÍTULO DO ESTABELECIMENTO (NOME DE FANTASIA)

PORTE
EPP

CÓDIGO E DESCRIÇÃO DA ATIVIDADE ECONÔMICA PRINCIPAL
71.12-0-00 - Serviços de engenharia

CÓDIGO E DESCRIÇÃO DAS ATIVIDADES ECONÔMICAS SECUNDÁRIAS
01.61-0-99 - Atividades de apoio à agricultura não especificadas anteriormente
01.62-8-99 - Atividades de apoio à pecuária não especificadas anteriormente
19.21-7-00 - Fabricação de produtos do refino de petróleo
23.30-3-01 - Fabricação de estruturas pré-moldadas de concreto armado, em série e sob encomenda
23.99-1-99 - Fabricação de outros produtos de minerais não-metálicos não especificados anteriormente
32.99-0-03 - Fabricação de letras, letreiros e placas de qualquer material, exceto luminosos
32.99-0-04 - Fabricação de painéis e letreiros luminosos
36.00-6-01 - Captação, tratamento e distribuição de água
36.00-6-02 - Distribuição de água por caminhões
37.01-1-00 - Gestão de redes de esgoto
38.11-4-00 - Coleta de resíduos não-perigosos
38.12-2-00 - Coleta de resíduos perigosos
38.21-1-00 - Tratamento e disposição de resíduos não-perigosos
38.31-9-01 - Recuperação de sucatas de alumínio
38.31-9-99 - Recuperação de materiais metálicos, exceto alumínio
38.32-7-00 - Recuperação de materiais plásticos
38.39-4-99 - Recuperação de materiais não especificados anteriormente
39.00-5-00 - Descontaminação e outros serviços de gestão de resíduos
41.10-7-00 - Incorporação de empreendimentos imobiliários
41.20-4-00 - Construção de edifícios

CÓDIGO E DESCRIÇÃO DA NATUREZA JURÍDICA
206-2 - Sociedade Empresária Limitada

LOGRADOURO
R SOUZA PORTO

NÚMERO
380

COMPLEMENTO

CEP
77.805-100

BAIRRO/DISTRITO
SETOR CENTRAL

MUNICÍPIO
ARAGUAINA

UF
TO

ENDEREÇO ELETRÔNICO
HNIFEITOSA@HOTMAIL.COM

TELEFONE
(63) 3421-3776

ENTE FEDERATIVO RESPONSÁVEL (EFR)

SITUAÇÃO CADASTRAL
ATIVA

DATA DA SITUAÇÃO CADASTRAL
30/01/2019

MOTIVO DE SITUAÇÃO CADASTRAL

SITUAÇÃO ESPECIAL

DATA DA SITUAÇÃO ESPECIAL



REPÚBLICA FEDERATIVA DO BRASIL

CADASTRO NACIONAL DA PESSOA JURÍDICA

NÚMERO DE INSCRIÇÃO
32.611.684/0001-54
MATRIZ

**COMPROVANTE DE INSCRIÇÃO E DE SITUAÇÃO
CADASTRAL**

DATA DE ABERTURA
30/01/2019

NOME EMPRESARIAL
FEITOSA CONSTRUTORA LTDA

CÓDIGO E DESCRIÇÃO DAS ATIVIDADES ECONÔMICAS SECUNDÁRIAS

42.11-1-01 - Construção de rodovias e ferrovias
42.11-1-02 - Pintura para sinalização em pistas rodoviárias e aeroportos
42.12-0-00 - Construção de obras de arte especiais
42.13-8-00 - Obras de urbanização - ruas, praças e calçadas
42.22-7-01 - Construção de redes de abastecimento de água, coleta de esgoto e construções correlatas, exceto obras de irrigação
42.92-8-01 - Montagem de estruturas metálicas
42.92-8-02 - Obras de montagem industrial
42.99-5-01 - Construção de instalações esportivas e recreativas
42.99-5-99 - Outras obras de engenharia civil não especificadas anteriormente
43.13-4-00 - Obras de terraplenagem
43.29-1-04 - Montagem e instalação de sistemas e equipamentos de iluminação e sinalização em vias públicas, portos e aeroportos
43.91-6-00 - Obras de fundações
43.99-1-03 - Obras de alvenaria
43.99-1-04 - Serviços de operação e fornecimento de equipamentos para transporte e elevação de cargas e pessoas para uso em obras
46.86-9-02 - Comércio atacadista de embalagens
49.23-0-02 - Serviço de transporte de passageiros - locação de automóveis com motorista
49.24-8-00 - Transporte escolar
52.12-5-00 - Carga e descarga
52.29-0-02 - Serviços de reboque de veículos
52.29-0-99 - Outras atividades auxiliares dos transportes terrestres não especificadas anteriormente

CÓDIGO E DESCRIÇÃO DA NATUREZA JURÍDICA

206-2 - Sociedade Empresária Limitada

LOGRADOURO
R SOUZA PORTO

NÚMERO
380

COMPLEMENTO

CEP
77.805-100

BAIRRO/DISTRITO
SETOR CENTRAL

MUNICÍPIO
ARAGUAINA

UF
TO

ENDEREÇO ELETRÔNICO
HNIFEITOSA@HOTMAIL.COM

TELEFONE
(63) 3421-3776

ENTE FEDERATIVO RESPONSÁVEL (EFR)

SITUAÇÃO CADASTRAL
ATIVA

DATA DA SITUAÇÃO CADASTRAL
30/01/2019

MOTIVO DE SITUAÇÃO CADASTRAL

SITUAÇÃO ESPECIAL

DATA DA SITUAÇÃO ESPECIAL

Aprovado pela Instrução Normativa RFB nº 2.119, de 06 de dezembro de 2022.

Emitido no dia **16/04/2024** às **23:26:00** (data e hora de Brasília).

Página: **2/3**



REPÚBLICA FEDERATIVA DO BRASIL

CADASTRO NACIONAL DA PESSOA JURÍDICA

NÚMERO DE INSCRIÇÃO
32.611.684/0001-54
MATRIZ

COMPROVANTE DE INSCRIÇÃO E DE SITUAÇÃO
CADASTRAL

DATA DE ABERTURA
30/01/2019

NOME EMPRESARIAL
FEITOSA CONSTRUTORA LTDA

CÓDIGO E DESCRIÇÃO DAS ATIVIDADES ECONÔMICAS SECUNDÁRIAS

68.10-2-01 - Compra e venda de imóveis próprios
68.21-8-01 - Corretagem na compra e venda e avaliação de imóveis
71.11-1-00 - Serviços de arquitetura
71.19-7-01 - Serviços de cartografia, topografia e geodésia
77.11-0-00 - Locação de automóveis sem condutor
77.19-5-99 - Locação de outros meios de transporte não especificados anteriormente, sem condutor
77.31-4-00 - Aluguel de máquinas e equipamentos agrícolas sem operador
77.32-2-01 - Aluguel de máquinas e equipamentos para construção sem operador, exceto andaimes
77.32-2-02 - Aluguel de andaimes
77.33-1-00 - Aluguel de máquinas e equipamentos para escritórios
78.20-5-00 - Locação de mão-de-obra temporária
81.11-7-00 - Serviços combinados para apoio a edifícios, exceto condomínios prediais
81.21-4-00 - Limpeza em prédios e em domicílios
81.29-0-00 - Atividades de limpeza não especificadas anteriormente
81.30-3-00 - Atividades paisagísticas
95.11-8-00 - Reparação e manutenção de computadores e de equipamentos periféricos

CÓDIGO E DESCRIÇÃO DA NATUREZA JURÍDICA
206-2 - Sociedade Empresária Limitada

LOGRADOURO
R SOUZA PORTO

NÚMERO
380

COMPLEMENTO

CEP
77.805-100

BAIRRO/DISTRITO
SETOR CENTRAL

MUNICÍPIO
ARAGUAINA

UF
TO

ENDEREÇO ELETRÔNICO
HNIFEITOSA@HOTMAIL.COM

TELEFONE
(63) 3421-3776

ENTE FEDERATIVO RESPONSÁVEL (EFR)

SITUAÇÃO CADASTRAL
ATIVA

DATA DA SITUAÇÃO CADASTRAL
30/01/2019

MOTIVO DE SITUAÇÃO CADASTRAL

SITUAÇÃO ESPECIAL

DATA DA SITUAÇÃO ESPECIAL

Aprovado pela Instrução Normativa RFB nº 2.119, de 06 de dezembro de 2022.

Emitido no dia 16/04/2024 às 23:26:00 (data e hora de Brasília).

Página: 3/3

PREFEITURA MUNICIPAL DE ARAGUAÍNA

**SECRETARIA MUNICIPAL DA FAZENDA
ALVARÁ DE FUNCIONAMENTO
Nº ALVARÁ: 2024000421**

CCP	INSCRIÇÃO MUNICIPAL	TIPO	VALIDADE
272064	23437	Definitivo	17/01/2025

INFORMAÇÕES COMPLEMENTARES

CERTIFICADO BOMBEIROS: **00797/2024**
DATA DE EXPEDIÇÃO DO ALVARÁ: **25/01/2024**
FANTASIA: **FEITOSA CONSTRUTORA EIRELI**
VALIDADE CERTIFICADO BOMBEIROS: **17/01/2025**
INÍCIO DE ATIVIDADE: **30/01/2019**
DUAM: **0**

AUTENTICIDADE

CÓD. VALIDAÇÃO:
6005171220240125

Faça a leitura do
QRCode



A validade deste alvará está condicionada à verificação de sua autenticidade no portal da Prefeitura e/ou por meio do QRCode.

Nos termos do artigo 385 da lei complementar nº 58 de 30/12/2017, fica concedido o **ALVARÁ DE FUNCIONAMENTO** da empresa/profissional autônomo **FEITOSA CONSTRUTORA EIRELI**, CNPJ/CPF nº **32.611.684/0001-54**, para exercer suas atividades empresariais à **RUA SOUZA PORTO, Qd. - Lt. - nº 380 CEP 77805100, Complemento: - Bairro: CENTRO**, neste Município.

Atividade econômica principal:

Atividade econômica secundária:

0161-0/99-ATIVIDADES DE APOIO A AGRICULTURA NAO ESPECIFICADAS ANTERIORMENTE.

28.01 - Serviços de Avaliação de Bens e Serviços de Qualquer Natureza..

03.05 - Cessão de Andaimos, Palcos, Coberturas e Outras Estruturas de Uso Temporário..

10.05 - Agenciamento, Corretagem ou Intermediação de Bens Móveis ou Imóveis, Não Abrangidos em Outros Itens ou Sub Itens, Inclusive Aqueles Realizados no Âmbito de Bolsas de Mercadorias e Futuros, Por Quaisquer Meios..

05.08 - Guarda, Tratamento, Amostramento, Embelezamento, Alojamento e Congêneres..

07.01 - Engenharia, Agronomia, Agrimensura, Arquitetura, Geologia, Urbanismo, Paisagismo e Congêneres..

07.03 - Elaboração de Planos Diretores, Estudos de Viabilidade, Estudos Organizacionais e Outros, Relacionados Com Obras e Serviços de Engenharia; Elaboração de Anteprojetos, Projetos Básicos e Projetos Executivos Para Trabalhos de Engenharia..

07.05 - Reparação, Conservação e Reforma de Edifícios, Estradas, Pontes, Portos e Congêneres (exceto O Fornecimento de Mercadorias Produzidas Pelo Prestador dos Serviços, Fora do Local da Prestação dos Serviços, Que Fica Sujeito AO Icms) ..

07.09 - Varrição, Coleta, Remoção, Incineração, Tratamento, Reciclagem, Separação e Destinação Final de Lixo, Rejeitos e Outros Resíduos Quaisquer..

07.10 - Limpeza, Manutenção e Conservação de Vias e Logradouros Públicos, Imóveis, Chaminés, Piscinas, Parques, Jardins e Congêneres..

07.11 - Decoração e Jardinagem, Inclusive Corte e Poda de Árvores..

07.12 - Controle e Tratamento de Efluentes de Qualquer Natureza e de Agentes Físicos, Químicos e Biológicos..

07.13 - Dedetização, Desinfecção, Desinsetização, Imunização, Higienização, Desratização, Pulverização e Congêneres..

07.17 - Escoramento, CONTENÇÃO de Encostas e Serviços Congêneres..

07.18 - Limpeza e Dragagem de Rios, Portos, Canais, Baías, Lagos, Lagoas, Represas, Açudes e Congêneres..

07.19 - Acompanhamento e Fiscalização da Execução de Obras de Engenharia, Arquitetura e Urbanismo..

07.20 - Aerofotogrametria (inclusive Interpretação), Cartografia, Mapeamento, Levantamentos Topográficos, Batimétricos, Geográficos, Geodésicos, Geológicos, Geofísicos e Congêneres..

1921-7/00-FABRICACAO DE PRODUTOS DO REFINO DE PETROLEO.

11.03 - Escolta, Inclusive de Veículos e Cargas..

11.04 - Armazenamento, Depósito, Carga, Descarga, Arrumação e Guarda de Bens de Qualquer Espécie..

2330-3/01-FABRICACAO DE ESTRUTURAS PREMOLDADAS DE CONCRETO ARMADO, EM SERIE E SOB ENCOMENDA.

2399-1/99-FABRICACAO DE OUTROS PRODUTOS DE MINERAIS NAOMETALICOS NAO ESPECIFICADOS ANTERIORMENTE.

07.02 - Execução, Por Administração, Empreitada de Obras de Construção Civil, Hidráulica, Elétrica, Sondagem, Perfuração de Poços, Escavação, Drenagem e Irrigação, Terraplanagem, Pavimentação, Concretagem, Instalação e Montagem de Produtos..

14.01 - Lubrificação, Limpeza, Lustração, Revisão, Carga e Recarga, Conserto, Restauração, Blindagem, Manutenção e Conservação de Máquinas, Veículos, Aparelhos, Equipamentos, Motores, Elevadores ou de Qualquer Objeto.

20.01 - Serviços portuários, ferroportuários, utilização de porto, movimentação de passageiros, reboque de embarcações, rebocador escoteiro,....

3600-6/01-CAPTACAO, TRATAMENTO E DISTRIBUICAO DE AGUA.

3600-6/02-DISTRIBUICAO DE AGUA POR CAMINHOES.

3701-1/00-GESTAO DE REDES DE ESGOTO.

4110-7/00-INCORPORACAO DE EMPREENDIMENTOS IMOBILIARIOS.

14.02 - Assistência Técnica..

4686-9/02-COMERCIO ATACADISTA DE EMBALAGENS.

14.06 - Instalação e Montagem de Aparelhos, Máquinas e Equipamentos, Inclusive Montagem Industrial, Prestados AO Usuário Final, Exclusivamente Com Material Por Ele Fornecido..

16.01 - Serviços de transporte coletivo municipal rodoviário, metroviário, ferroviário e aquaviário de passageiros.

17.01 - Assessoria ou Consultoria de Qualquer Natureza, Não Contida em Outros Itens Desta Lista; Análise, Exame, Pesquisa, Coleta, Compilação e Fornecimento de Dados e Informações de Qualquer Natureza, Inclusive Cadastro e Similares..

6810-2/01-COMPRA E VENDA DE IMOVEIS PROPRIOS.

17.05 - Fornecimento de Mão - de - Obra, Mesmo em Caráter Temporário, Inclusive de Empregados ou Trabalhadores, Avulsos ou Temporários, Contratados Pelo Prestador de Serviço..

7711-0/00 - Locação de automóveis sem condutor.

17.09 - Perícias, Laudos, Exames Técnicos e Análises Técnicas. .

7719-5/99-LOCACAO DE OUTROS MEIOS DE TRANSPORTE NAO ESPECIFICADOS ANTERIORMENTE, SEM CONDUTOR.

7731-4/00-ALUGUEL DE MAQUINAS E EQUIPAMENTOS AGRICOLAS SEM OPERADOR.

7732-2/01-ALUGUEL DE MAQUINAS E EQUIPAMENTOS PARA CONSTRUCAO SEM OPERADOR, EXCETO ANDAIMES.

7733-1/00-ALUGUEL DE MAQUINAS E EQUIPAMENTOS PARA ESCRITORIO.

24.01 - Serviços de Chaveiros, Confecção de Carimbos, Placas, Sinalização Visual, Banners, Adesivos e Congêneres..



ESTADO DO TOCANTINS
PREFEITURA MUNICIPAL DE
ARAGUAÍNA
SECRETARIA MUNICIPAL DA
FAZENDA



INSCRIÇÃO MUNICIPAL

Número 23437

Nome da Empresa: FEITOSA CONSTRUTORA EIRELI

CNPJ: 32.611.684/0001-54

Atividade Principal(CNAE)7112-0/00 - Serviços de engenharia

Atividade(s) Secundárias (CNAE) 9511-8/00 - Reparação e manutenção de computadores e de equipamentos periféricos, 8129-0/00 - Atividades de limpeza não especificadas anteriormente, 6821-8/01 - Corretagem na compra e venda e avaliação de imóveis, 4686-9/02 - Comércio atacadista de embalagens, 0162-8/99 - Atividades de apoio à pecuária não especificadas anteriormente, 7711-0/00 - Locação de automóveis sem condutor, 5229-0/99 - Outras atividades auxiliares dos transportes terrestres não especificadas anteriormente, 4924-8/00 - Transporte escolar, 3900-5/00 - Descontaminação e outros serviços de gestão de resíduos, 7732-2/01 - Aluguel de máquinas e equipamentos para construção sem operador, exceto andaimes, 4299-5/99 - Outras obras de engenharia civil não especificadas anteriormente, 4211-1/01 - Construção de rodovias e ferrovias, 2330-3/01 - Fabricação de estruturas pré-moldadas de concreto armado, em série e sob encomenda, 0161-0/99 - Atividades de apoio à agricultura não especificadas anteriormente, 7719-5/99 - Locação de outros meios de transporte não especificados anteriormente, sem condutor, 3839-4/99 - Recuperação de materiais não especificados anteriormente, 7111-1/00 - Serviços de arquitetura, 4211-1/02 - Pintura para sinalização em pistas rodoviárias e aeroportos, 7731-4/00 - Aluguel de máquinas e equipamentos agrícolas sem operador, 4399-1/03 - Obras de alvenaria, 5212-5/00 - Carga e descarga, 2399-1/99 - Fabricação de outros produtos de minerais não-metálicos não especificados anteriormente, 3831-9/01 - Recuperação de sucatas de alumínio, 4110-7/00 - Incorporação de empreendimentos imobiliários, 4391-6/00 - Obras de fundações, 3299-0/03 - Fabricação de letras, letreiros e placas de qualquer material, exceto luminosos, 7820-5/00 - Locação de mão-de-obra temporária, 7119-7/01 - Serviços de cartografia, topografia e geodésia, 3600-6/02 - Distribuição de água por caminhões, 8130-3/00 - Atividades paisagísticas, 3812-2/00 - Coleta de resíduos perigosos, 4120-4/00 - Construção de edifícios, 8111-7/00 - Serviços combinados para apoio a edifícios, exceto condomínios prediais, 3299-0/04 - Fabricação de painéis e letreiros luminosos, 4212-0/00 - Construção de obras-de-arte especiais, 3701-1/00 - Gestão de redes de esgoto, 4923-0/02 - Serviço de transporte de passageiros - locação de automóveis com motorista, 4329-1/04 - Montagem e instalação de sistemas e equipamentos de iluminação e sinalização em vias públicas, portos e aeroportos, 7733-1/00 - Aluguel de máquinas e equipamentos para escritório, 4399-1/04 - Serviços de operação e fornecimento de equipamentos para transporte e elevação de cargas e pessoas para uso em obras, 4299-5/01 - Construção de instalações esportivas e recreativas, 8121-4/00 - Limpeza em prédios e em domicílios, 4292-8/01 - Montagem de estruturas metálicas, 3832-7/00 - Recuperação de materiais plásticos, 4222-7/01 - Construção de redes de abastecimento de água, coleta de esgoto e construções correlatas, exceto obras de irrigação, 5229-0/02 - Serviços de reboque de veículos, 3821-1/00 - Tratamento e disposição de resíduos não-perigosos, 1921-7/00 - Fabricação de produtos do refino de petróleo, 3600-6/01 - Captação, tratamento e distribuição de água, 4292-8/02 - Obras de montagem industrial, 3831-9/99 - Recuperação de materiais metálicos, exceto alumínio, 4313-4/00 - Obras de terraplenagem, 4213-8/00 - Obras de urbanização - ruas, praças e calçadas, 6810-2/01 - Compra e venda de imóveis próprios, 3811-4/00 - Coleta de resíduos não-perigosos, 7732-2/02 - Aluguel de andaimes

Município: Município de Araguaína **Endereço:** RUA Souza Porto, 380, , Setor Central

CEP: 77805100

Local e data: Município de Araguaína, quinta, 31 de janeiro de 2019

FABIANO FRANCISCO DE SOUZA
Secretaria Municipal da Fazenda

Código de Autenticidade: **19HPC2QSMX**

EMITIDO PELO THIAGO BARROS DE SOUSA



MINISTÉRIO DA FAZENDA
Secretaria da Receita Federal do Brasil
Procuradoria-Geral da Fazenda Nacional

**CERTIDÃO POSITIVA COM EFEITOS DE NEGATIVA DE DÉBITOS RELATIVOS AOS TRIBUTOS
FEDERAIS E À DÍVIDA ATIVA DA UNIÃO**

Nome: FEITOSA CONSTRUTORA LTDA
CNPJ: 32.611.684/0001-54

Ressalvado o direito de a Fazenda Nacional cobrar e inscrever quaisquer dívidas de responsabilidade do sujeito passivo acima identificado que vierem a ser apuradas, é certificado que:

1. constam débitos administrados pela Secretaria da Receita Federal do Brasil (RFB) com exigibilidade suspensa nos termos do art. 151 da Lei nº 5.172, de 25 de outubro de 1966 - Código Tributário Nacional (CTN), ou objeto de decisão judicial que determina sua desconsideração para fins de certificação da regularidade fiscal, ou ainda não vencidos; e
2. constam nos sistemas da Procuradoria-Geral da Fazenda Nacional (PGFN) débitos inscritos em Dívida Ativa da União (DAU) com exigibilidade suspensa nos termos do art. 151 do CTN, ou garantidos mediante bens ou direitos, ou com embargos da Fazenda Pública em processos de execução fiscal, ou objeto de decisão judicial que determina sua desconsideração para fins de certificação da regularidade fiscal.

Conforme disposto nos arts. 205 e 206 do CTN, este documento tem os mesmos efeitos da certidão negativa.

Esta certidão é válida para o estabelecimento matriz e suas filiais e, no caso de ente federativo, para todos os órgãos e fundos públicos da administração direta a ele vinculados. Refere-se à situação do sujeito passivo no âmbito da RFB e da PGFN e abrange inclusive as contribuições sociais previstas nas alíneas 'a' a 'd' do parágrafo único do art. 11 da Lei nº 8.212, de 24 de julho de 1991.

A aceitação desta certidão está condicionada à verificação de sua autenticidade na Internet, nos endereços <<http://rfb.gov.br>> ou <<http://www.pgfn.gov.br>>.

Certidão emitida gratuitamente com base na Portaria Conjunta RFB/PGFN nº 1.751, de 2/10/2014.
Emitida às 14:54:29 do dia 09/05/2024 <hora e data de Brasília>.
Válida até 05/11/2024.

Código de controle da certidão: **6880.9667.1796.955E**

Qualquer rasura ou emenda invalidará este documento.



GOVERNO DO ESTADO DO TOCANTINS
SECRETARIA DA FAZENDA
SUPERINTENDÊNCIA DE GESTÃO TRIBUTÁRIA
DIRETORIA DE GESTÃO DE CRÉDITOS FISCAIS
COORDENADORIA DA DÍVIDA ATIVA

Número da Certidão:

5710199

IDENTIFICAÇÃO DO CONTRIBUINTE:

RAZÃO SOCIAL

CNPJ 32.611.684/0001-54

INSCRIÇÃO ESTADUAL:

ATIVIDADE ECONÔMICA:

ENDEREÇO:

MUNICÍPIO -

FINALIDADE:

LICITAÇÃO

HISTÓRICO:

NÃO CONSTA DÉBITO INSCRITO EM DÍVIDA ATIVA

Fundamentação Legal - Arts. 65, 66 e 67 da Lei 1288, de 28 de Dezembro de 2001. Fica ressalvado o direito de a Fazenda Pública Estadual, inscrever e cobrar qualquer dívida de responsabilidade do contribuinte acima, que vier a ser apurada.

Validade - O prazo de validade da certidão é de trinta dias contado da data da sua emissão.

A autenticidade desta Certidão deverá ser confirmada via Internet, no endereço <http://www.to.gov.br/sefaz>

A Certidão expedida com erro, dolo, simulação ou fraude, responsabiliza, pessoalmente, o servidor que a expediu, pelo crédito tributário, assegurando o direito de regresso.

Data Emissão: Domingo, 12 de Maio de 2024 - 17h 34m 58s

Emitida Via INTERNET

Atenção:

Qualquer rasura ou emenda invalidará este documento.

Esta certidão está vinculada ao número do CPF, CNPJ ou Inscrição Estadual.



CERTIDÃO NEGATIVA DE DÉBITOS TRIBUTÁRIOS MUNICIPAL DE CONTRIBUINTE

CERTIDÃO NÚMERO: 333165

DADOS DO CONTRIBUINTE

SUJEITO PASSIVO: 272064 - FEITOSA CONSTRUTORA EIRELI

CPF/CNPJ: 32.611.684/0001-54

ENDEREÇO DO CONTRIBUINTE: SOUZA PORTO Nº 380, CENTRO, ARAGUAINA / TO, CEP 77804902

CERTIDÃO E FUNDAMENTAÇÃO LEGAL

A Fazenda Pública Municipal, atendendo requerimento do contribuinte acima identificado, **CERTIFICA** que, revendo seus arquivos, até a presente data, **INEXISTINDO** pendências, cuja responsabilidade tributaria e/ou fiscal e ao mesmo atribuída.

Ressalva-se a Fazenda Publica no direito de constituir novos créditos cuja responsabilidade possa ser igualmente atribuída ao contribuinte acima identificado e que, porventura, venham a ser apurados posteriormente à emissão da presente certidão, ressaltando-se, mais, no direito de consolidar a inscrição municipal acima epigrafada os débitos porventura vinculados a outras inscrições municipais, em decorrência da não atualização dos dados cadastrais.

Por ser verdade, firma o presente **CERTIDÃO** para que produza seus jurídicos e legais efeitos.

Finalidade: LICITAÇÃO

Domingo, 12 de Maio de 2024.

SEGURANÇA:

VALIDADE ATÉ: Sábado, 10 de Agosto de 2024 (90 dias).

EMITIDA: Domingo, 12 de Maio de 2024 às 05:32:48

Código de Validação: 11825333165

QRCode



Certidão emitida gratuitamente.

Qualquer rasura ou emenda invalidará este documento.

A validade deste documento fica condicionada à verificação de sua autenticidade

[Voltar](#)[Imprimir](#)

Certificado de Regularidade do FGTS - CRF

Inscrição: 32.611.684/0001-54

Razão Social: FEITOSA CONSTRUTORA EIRELI

Endereço: R SOUZA PORTO 380 / SETOR CENTRAL / ARAGUAINA / TO / 77805-100

A Caixa Econômica Federal, no uso da atribuição que lhe confere o Art. 7, da Lei 8.036, de 11 de maio de 1990, certifica que, nesta data, a empresa acima identificada encontra-se em situação regular perante o Fundo de Garantia do Tempo de Serviço - FGTS.

O presente Certificado não servirá de prova contra cobrança de quaisquer débitos referentes a contribuições e/ou encargos devidos, decorrentes das obrigações com o FGTS.

Validade: 15/05/2024 a 13/06/2024

Certificação Número: 2024051519245327988549

Informação obtida em 26/05/2024 17:49:56

A utilização deste Certificado para os fins previstos em Lei esta condicionada a verificação de autenticidade no site da Caixa:
www.caixa.gov.br



PODER JUDICIÁRIO
JUSTIÇA DO TRABALHO

CERTIDÃO NEGATIVA DE DÉBITOS TRABALHISTAS

Nome: FEITOSA CONSTRUTORA LTDA (MATRIZ E FILIAIS)

CNPJ: 32.611.684/0001-54

Certidão nº: 32961005/2024

Expedição: 12/05/2024, às 17:34:17

Validade: 08/11/2024 - 180 (cento e oitenta) dias, contados da data de sua expedição.

Certifica-se que **FEITOSA CONSTRUTORA LTDA (MATRIZ E FILIAIS)**, inscrito(a) no CNPJ sob o nº **32.611.684/0001-54**, **NÃO CONSTA** como inadimplente no Banco Nacional de Devedores Trabalhistas.

Certidão emitida com base nos arts. 642-A e 883-A da Consolidação das Leis do Trabalho, acrescentados pelas Leis ns.º 12.440/2011 e 13.467/2017, e no Ato 01/2022 da CGJT, de 21 de janeiro de 2022. Os dados constantes desta Certidão são de responsabilidade dos Tribunais do Trabalho.

No caso de pessoa jurídica, a Certidão atesta a empresa em relação a todos os seus estabelecimentos, agências ou filiais.

A aceitação desta certidão condiciona-se à verificação de sua autenticidade no portal do Tribunal Superior do Trabalho na Internet (<http://www.tst.jus.br>).

Certidão emitida gratuitamente.

INFORMAÇÃO IMPORTANTE

Do Banco Nacional de Devedores Trabalhistas constam os dados necessários à identificação das pessoas naturais e jurídicas inadimplentes perante a Justiça do Trabalho quanto às obrigações estabelecidas em sentença condenatória transitada em julgado ou em acordos judiciais trabalhistas, inclusive no concernente aos recolhimentos previdenciários, a honorários, a custas, a emolumentos ou a recolhimentos determinados em lei; ou decorrentes de execução de acordos firmados perante o Ministério Público do Trabalho, Comissão de Conciliação Prévia ou demais títulos que, por disposição legal, contiver força executiva.



MINISTÉRIO DO TRABALHO E EMPREGO
SECRETARIA DE INSPEÇÃO DO TRABALHO
COORDENAÇÃO-GERAL DE RECURSOS

CERTIDÃO DE DÉBITOS TRABALHISTAS
NEGATIVA

EMPREGADOR: FEITOSA CONSTRUTORA LTDA

INSCRIÇÃO: 32.611.684/0001-54

DATA E HORA DA EMISSÃO: 26/05/2024, às 18:52:37, conforme horário oficial de Brasília

CERTIFICA-SE, de acordo com as informações registradas no sistema de Controle de Processos de Multas e Recursos que, nesta data, NÃO CONSTAM débitos decorrentes de autuações em face do empregador acima identificado.

1. Esta certidão abrange todos os estabelecimentos do empregador.
2. A presente certidão não modifica a situação do empregador que conste do cadastro previsto na Portaria Interministerial MTE/SDH n° 2, de 12 de maio de 2011, que disciplina o Cadastro de Empregadores que tenham submetido trabalhadores a condições análogas a de escravo.
3. Conforme artigo 103, § 2º da Portaria MTP n° 667/2021, a certidão ora instituída refletirá sempre a última situação ocorrida em cadastros administrativos pelo emitente, de modo que, havendo processos enviados à Procuradoria da Fazenda Nacional - PFN, quanto a estes, poderá ser obtida certidão específica perante aquele órgão, visando a demonstrar a situação atualizada dos mesmos.
4. Expedida com base na Portaria MTP n° 667, de 8 de novembro de 2021. Emitida gratuitamente.



Dados para conferência da autenticidade desta certidão:

Endereço: <https://eprocessos.sit.trabalho.gov.br/Certidao/Validar>

Código: ER9XRV98RU

A autenticidade também pode ser verificada a partir do QR Code ao lado.

1ª INSTÂNCIA

CERTIDÃO DE DISTRIBUIÇÃO

FALÊNCIA, RECUPERAÇÃO JUDICIAL E/OU RECUPERAÇÃO EXTRAJUDICIAL

N. bd94ba00

CERTIFICAMOS, na forma da lei, que, consultando o sistema processual abaixo indicado, NÃO CONSTAM, até a presente data e hora, PROCESSOS de classes de acordo com o Anexo IV da Portaria Conjunta n.º 02/2023 do Tribunal de Justiça do Estado do Tocantins contra:

FEITOSA CONSTRUTORA LTDA

CNPJ n. 32.611.684/0001-54

Certidão emitida em: 03/05/2024, às 10:11:21 (data e hora de Brasília)

Observações:

- a) A presente certidão judicial se destina a identificar os termos circunstanciados, inquéritos ou processos em que a pessoa a respeito da qual é expedida, figura no pólo passivo da relação processual originária;
- b) Consulta pública realizada no sistema e-Proc;
- c) A certidão não abrange os processos: que tramitem em segredo de justiça ou sigilo; que tenham tramitado ou tramitem nos sistemas PROJUDI, SPROC e SEEU; que tenham como classe processual falência, concordata, recuperação judicial e insolvência civil para os casos em que o devedor figurar no pólo ativo da demanda; procedimentos pré processuais em trâmite perante os CEJUSCs e procedimentos administrativos referentes ao Projeto Pai Presente.
- d) A consulta abrange todos os órgãos julgadores de primeira instância do TJTO, incluindo processos de suscitação de dúvida, processos que tramitam perante os juizados, processos de execuções fiscais e processos de competência da Justiça Militar.
- e) Certidão emitida gratuitamente às pessoas físicas. Pessoas jurídicas se sujeitam ao pagamento das despesas processuais, conforme disposto no Provimento nº 11/2019, Portaria nº 94/2015, bem como suas alterações;
- f) A autenticidade desta certidão poderá ser verificada, no prazo de 60 (sessenta) dias, por qualquer interessado no site do Tribunal de Justiça do Estado do Tocantins, endereço https://eproc1.tjto.jus.br/eprocV2_prod_1grau/externo_controlador.php?acao=cj_online&acao_origem=&acao_retorno=cj
- g) Certidão expedida nos termos da Resolução n.º 121/2010 do CNJ e da Portaria Conjunta n.º 02/2023 do Tribunal de Justiça do Estado do Tocantins;
- h) Válida por 60 (sessenta) dias - Provimento nº 02/2023 e suas alterações;

Tribunal de Justiça do Estado do Tocantins, impressa em 03/05/2024, 10:11:25

Termo de Abertura

Nome do Livro: DIÁRIO

Nº de Ordem: 2

O presente livro do tipo DIÁRIO contém registros numerados, do nº 01 ao nº 48, e servirá para a escrituração dos lançamentos próprios da empresa FEITOSA CONSTRUTORA LTDA, município Araguaína, CNPJ nº 32.611.684/0001-54, Número de Registro (NIRE) 17600110766.

Data do arquivamento dos atos constitutivos: 30/01/2019

Ato constitutivo: 17600110766

Araguaína, 01/01/2023

HELSON GOMES FEITOSA

Administrador, Sócio

CPF 022.264.311-01

JOSE DO SOCORRO COELHO

PROFISSIONAL DA CONTABILIDADE

CRC/TO 000258/O-3

BALANÇO PATRIMONIAL**FEITOSA CONSTRUTORA LTDA****0256**

R Souza Porto, 380 - Setor Central - Cep : 77805-100

ARAGUAINA / TO

CNPJ : 32.611.684/0001-54

Inscrição Estadual : isento

Local de Registro : Jucetins

Data Registro : 30/01/2019

Número Registro: 17600110766

Período de Movimento : JANEIRO/2023 a DEZEMBRO/2023

Folha: 32

ATIVO

CIRCULANTE	1.248.457,11 D
DISPONIVEL	436.731,13 D
CAIXA	436.731,13 D
CAIXA MATRIZ	436.731,13 D
CREDITOS	811.725,98 D
CLIENTES	811.725,98 D
CLIENTES GERAIS	811.725,98 D
ATIVO NAO CIRCULANTE	28.627,68 D
IMOBILIZADO	28.627,68 D
IMOBILIZADO EM USO	53.220,61 D
EQUIPAMENTOS DE INFORMATICA	23.999,01 D
MOVEIS E UTENSILOS	29.221,60 D
DEPRECIAÇÕES ACUMULADAS	24.592,93 C
(-) DEPREC. ACUM. MAQ. E EQUIPAMENTOS	4.799,80 C
(-) DEPREC. ACUM. MOV. E UTENSILOS	19.793,13 C
TOTAL DO ATIVO =====>	1.277.084,79 D

PASSIVO

CIRCULANTE	416.482,66 C
OBRIGAÇÕES TRABALHISTAS	2.909,28 C
OBRIGAÇÕES COM PESSOAL	1.174,80 C
PRO LABORE A PAGAR	1.174,80 C
ENCARGOS SOCIAIS A RECOLHER	1.734,48 C
INSS A RECOLHER	1.734,48 C
OBRIGAÇÕES TRIBUTARIAS	413.573,38 C
IMPOSTOS A RECOLHER	413.573,38 C
PIS A RECOLHER	16.925,19 C
COFINS A RECOLHER	78.116,26 C

BALANÇO PATRIMONIAL**FEITOSA CONSTRUTORA LTDA****0256**

R Souza Porto, 380 - Setor Central - Cep : 77805-100

ARAGUAINA / TO

CNPJ : 32.611.684/0001-54

Inscrição Estadual : isento

Local de Registro : Jucetins

Data Registro : 30/01/2019

Número Registro: 17600110766

Período de Movimento : JANEIRO/2023 a DEZEMBRO/2023

Folha: 33

ISS A RECOLHER	18.510,38	C
IRPJ - IMP. RENDA P. JURIDICA A RECOLHER	259.602,51	C
CSSL - CONTRIBUIÇÃO SOCIAL A RECOLHER	40.419,04	C
PASSIVO NAO CIRCULANTE	98.970,54	C
EXIGIVEL A LONGO PRAZO	98.970,54	C
PARCELAMENTOS	98.970,54	C
PARCELAMENTO SIMPLIFICADO	98.970,54	C
PATRIMONIO LIQUIDO	761.631,59	C
CAPITAL SOCIAL	300.000,00	C
CAPITAL SOCIAL SUBSCRITO	300.000,00	C
CAPITAL SOCIAL	300.000,00	C
LUCRO OU PREJUIZO NO EXERCICIO	57.190,49	C
LUCRO NO EXERCICIO	57.190,49	C
LUCRO NO PERIODO	57.190,49	C
RESERVAS DE LUCROS	404.441,10	C
RESERVAS DE LUCROS	404.441,10	C
RESERVA DE LUCROS A REALIZAR	404.441,10	C
TOTAL DO PASSIVO =====>	1.277.084,79	C

Reconhecemos a exatidão do presente BALANÇO PATRIMONIAL, totalizando tanto no Ativo como na soma do Passivo com o Patrimônio Líquido,
a importância de :

R\$ 1.277.084,79 (Um Milhão e Duzentos e Setenta e Sete Mil e Oitenta e Quatro Reais e Setenta e Nove Centavos)

ARAGUAINA/TO, 31 de DEZEMBRO de 2023

JOSE DO SOCORRO COELHO
CONTADOR
C.P.F. :374.378.441-68 RG : 2080031 SSP/GO
C.R.C. :TO-00258/O-3

HELSON GOMES FEITOSA
Socio Administrador
C.P.F. :022.264.311-01
R.G. :1030835

DEMONSTRAÇÃO DO RESULTADO DO EXERCÍCIO EM 31/12/2023

FEITOSA CONSTRUTORA LTDA

0256

R Souza Porto, 380 - Setor Central Cep : 77805-100

Araguaina / TO

CNPJ / CEI : 32.611.684/0001-54

Inscrição Estadual: isento

Local de Registro: Jucetins

Data do Registro: 30/01/2019

Nº do Registro: 17600110766

Período Movimento: JANEIRO/2023 a DEZEMBRO/2023

FOLHA: 34

Receita Bruta de vendas e/ou serviços

RECEITAS DE PRESTAÇÃO DE SERVIÇOS

SERVIÇOS PRESTADOS

2.367.546,48

2.367.546,48

(-) Deducoes das receitas brutas

IMPOSTOS INCIDENTES SOBRE VENDAS

ISS S/ FATURAMENTO

69.373,59

PIS S/ FATURAMENTO

15.389,06

COFINS S/ FATURAMENTO

71.026,41

155.789,06

(=) Receita Líquida de Vendas e/ou Serviços**2.211.757,42****(-) Custos de bens e/ou serviços vendido**

CUSTOS DE VENDAS E SERVIÇOS

CUSTO DE PRESTAÇÃO DE C/MAOS DE OBRAS

819.391,10

ESTOQUE INICIAL DO PERÍODO BASE

10.563,45

829.954,55

(=) Lucro Bruto**1.381.802,87****(-) Despesas Operacionais**

DESPESAS COM PESSOAL / MÃO-DE-OBRA

SALARIOS

257.515,01

257.515,01

DESPESAS ADMINISTRATIVAS

ALUGUEIS

7.000,00

ENERGIA ELETRICA

3.336,47

HONORARIOS CONTABEIS

8.400,00

ALUGUEL DE MAQUINARIOS

305.768,43

PRO-LABORE

15.768,00

DESPESAS COM DEPRECIAÇÃO

5.322,06

345.594,96

DESPESAS TRIBUTARIAS

TAXAS MUNICIPAIS

1.087,54

1.087,54

DESPESAS GERAIS

DEMONSTRAÇÃO DO RESULTADO DO EXERCÍCIO EM 31/12/2023**FEITOSA CONSTRUTORA LTDA****0256**

R Souza Porto, 380 - Setor Central Cep : 77805-100

Araguaina / TO

CNPJ / CEI : 32.611.684/0001-54

Inscrição Estadual: isento

Local de Registro: Jucetins

Data do Registro: 30/01/2019

Nº do Registro: 17600110766

Período Movimento: JANEIRO/2023 a DEZEMBRO/2023

FOLHA: 35

FRETES E CARRETOS	1.000,00	
SEGUROS	10.816,58	
DESPESAS COM ALIMENTAÇÃO	698,21	
DESPESAS COM COMBUSTIVEL	206.723,38	
MANUTENÇÃO DE VEICULOS	21.689,31	
MATERIAL DE INFORMATICA	545,10	
DESPESAS COM MATERIAL DE MAOS DE OBRAS	314.468,46	555.941,04
DESPESAS FINANCEIRAS		
TARIFAS BANCARIAS	7.410,57	7.410,57
(=) Lucro Operacional antes do Resultado Financeiro		214.253,75
(=) Lucro antes da Tributação/Participação		214.253,75
(-) Provisao para IR e CSSL		
PROVISÃO PARA CONTRIBUIÇÃO SOCIAL	25.569,50	25.569,50
PROVISÃO PARA IMPOSTO DE RENDA	160.481,57	160.481,57
(=) Lucro antes da Participação/Contribuição		28.202,68
(=) LUCRO LÍQUIDO DO EXERCÍCIO		28.202,68

Sob as penas da Lei, declaramos que as informações aqui contidas são verdadeiras e nos responsabilizamos por todas elas.

ARAGUAINA / TO, 31 de Dezembro de 2023

JOSE DO SOCORRO COELHO

CONTADOR

C.P.F. :374.378.441-68 RG : 2080031 SSP/GO

C.R.C. :TO-00258/O-3

HELSON GOMES FEITOSA

Socio Administrador

C.P.F. :022.264.311-01

R.G. :1030835

ANÁLISE DE DEMONSTRAÇÕES CONTÁBEIS**FEITOSA CONSTRUTORA LTDA****0256**

R Souza Porto, 380 - Setor Central - Cep : 77805-100

ARAGUAINA / TO

CNPJ: 32.611.684/0001-54

I.E.: isento

Local de Registro: Jucetins

Data do Registro: 30/01/2019

Nº do Registro: 17600110766

Período Movimento: JANEIRO/2023 a DEZEMBRO/2023

FOLHA: 36

ÍNDICE DE LÍQUIDEZ**ÍNDICE DE LÍQUIDEZ GERAL**

$$\text{ILG} = \frac{\text{Ativo Circulante} + \text{Realizável a Longo Prazo}}{\text{Passivo Circulante} + \text{Passivo não Circulante}} \quad \text{ILG} = \frac{1.248.457,11}{515.453,20} \quad \text{ILG : } 2,4221$$

ÍNDICE DE LÍQUIDEZ CORRENTE

$$\text{ILC} = \frac{\text{Ativo Circulante}}{\text{Passivo Circulante}} \quad \text{ILC} = \frac{1.248.457,11}{416.482,66} \quad \text{ILC : } 2,9976$$

ÍNDICE DE LÍQUIDEZ SECA

$$\text{ILS} = \frac{\text{Ativo Circulante} - \text{Estoque}}{\text{Passivo Circulante}} \quad \text{ILS} = \frac{1.248.457,11}{416.482,66} \quad \text{ILS : } 2,9976$$

ÍNDICE DE LÍQUIDEZ IMEDIATA

$$\text{ILI} = \frac{\text{Disponível}}{\text{Passivo Circulante}} \quad \text{ILI} = \frac{436.731,13}{416.482,66} \quad \text{ILI : } 1,0486$$

ÍNDICE DE SOLVÊNCIA GERAL**ÍNDICE DE SOLVÊNCIA GERAL**

$$\text{ISG} = \frac{\text{Ativo}}{\text{Passivo Circulante} + \text{Passivo não Circulante}} \quad \text{ISG} = \frac{1.277.084,79}{515.453,20} \quad \text{ISG : } 2,4776$$

ANÁLISE DE DEMONSTRAÇÕES CONTÁBEIS**FEITOSA CONSTRUTORA LTDA****0256**

R Souza Porto, 380 - Setor Central - Cep : 77805-100

ARAGUAINA / TO

CNPJ: 32.611.684/0001-54

I.E.: isento

Local de Registro: Jucetins

Data do Registro: 30/01/2019

Nº do Registro: 17600110766

Período Movimento: JANEIRO/2023 a DEZEMBRO/2023

FOLHA: 37

ÍNDICE DE ENDIVIDAMENTO**ÍNDICE DE ENDIVIDAMENTO GERAL**

$$\text{IEG} = \frac{\text{Passivo Circulante} + \text{Passivo não Circulante}}{\text{Ativo}} \quad \text{IEG} = \frac{515.453,20}{1.277.084,79} \quad \text{IEG : } 0,4036$$

ÍNDICE DE CAPITAL DE TERCEIROS

$$\text{ICT} = \frac{\text{Passivo Circulante} + \text{Passivo não Circulante}}{\text{Patrimônio Líquido}} \quad \text{ICT} = \frac{515.453,20}{761.631,59} \quad \text{ICT : } 0,6768$$

ÍNDICE DE GRAU DE IMOBILIZAÇÃO**ÍNDICE DE GRAU DE IMOBILIZAÇÃO**

$$\text{IGI} = \frac{\text{Ativo Imobilizado}}{\text{Patrimônio Líquido}} \quad \text{IGI} = \frac{28.627,68}{761.631,59} \quad \text{IGI : } 0,0376$$

Sob as penas da Lei, declaramos que as informações aqui contidas são verdadeiras e nos responsabilizamos por todas elas.
 As informações foram extraídas das folhas nº 0 a 0 do Livro Diário nº 0, registrado na Junta Comercial do Estado do Tocantins,
 sob nº, em / / .
 A empresa não possui Conselho Fiscal instalado.
 A empresa não possui Auditoria Independente.

ARAGUAINA/TO, 31 de DEZEMBRO de 2023

JOSE DO SOCORRO COELHO

CONTADOR

C.P.F. :374.378.441-68 RG : 2080031 SSP/GO

C.R.C. :00258/O-3

HELSON GOMES FEITOSA

Socio Administrador

C.P.F. :022.264.311-01

R.G. :1030835

NOTAS EXPLICATIVAS**FEITOSA CONSTRUTORA LTDA**

R Souza Porto, 380 - Setor Central - Cep : 77805-100

ARAGUAINA / TO

CNPJ: 32.611.684/0001-54

Local de Registro: JUCETINS

Nº do Registro: 17600110766

Inscrição Estadual: isento

Data de Registro: 30/01/2019

FOLHA: 38

1 RESUMO DAS PRINCIPAIS PRÁTICAS CONTÁBEIS

A empresa declara que as demonstrações contábeis, sendo Balanço Patrimonial, Demonstração de Resultado, Demonstração dos Lucros ou Prejuízos Acumulados e Demonstração do Fluxo de Caixa foram elaboradas de acordo com as práticas contábeis adotadas no Brasil, tomando-se como base a Lei 6.404/1976, 11.638/2007, resoluções do CFC nº 1.185/2009 NBCT 19.27 e Resolução CFC nº 1.330/2011 ITG 2000.

A escrituração contábil foi realizada com observância aos Princípios de Contabilidade e o nível de detalhamento da escrituração contábil foi alinhado às necessidades de informação de seus usuários. Executada em idioma e em moeda corrente nacional; em forma contábil; em ordem cronológica de dia, mes e ano; com ausência de espaços em branco; entrelinhas, borrões, rasuras ou emendas; e com base em documentos de origem externa ou interna ou, na sua falta, em elementos que comprovem ou evidenciem os fatos contábeis cujos lançamentos foram feitos pelo reime de competência, com escrituração por data do fato contábil, conta devedora; conta credora; histórico; valor do registro contábil; informação que permita identificar, de forma unívoca, todos os registros que integram um mesmo lançamento contábil.

APRESENTAÇÃO DAS DEMONSTRAÇÕES CONTÁBEIS

A demonstração do resultado do exercício se comportou na operacionalidade normal da empresa, não havendo nenhum fato contábil de grande relevância que pode ser destaque em comentários, evidenciando um Lucro Líquido do Exercício de R\$ 28.202,68.

A demonstração do Lucros ou Prejuízos Acumulados em 31/12/2022 apresenta o valor de R\$ 28.987,81 foi transferido para Reservas de Lucros conforme previsto na Lei 6404/76, ficara a disposição dos sócios para outras destinações.

O Balanço Patrimonial apresenta com relevância no Ativo Disponível um saldo em espécie de R\$ 436.731,13, proveniente dos recebimentos de suas vendas, cujo valor esta sob responsabilidade do Sócio Administrador.

No Passivo Circulante destacamos o crescimento relativo a fornecedores, e nas obrigações a pagar em função do aumento dos impostos diretos calculados sobre o faturamento.

A Demonstração de caixa registra-se um valor positivo líquido no valor R\$ 436.731,13. No Patrimônio Líquido destacamos um total de R\$ 761.631,59 proveniente da integração de Capital Social somada ao Lucro do Exercício mais Reservas de Lucros.

APRESENTAÇÃO DOS ÍNDICES DE SITUAÇÃO FINANCEIRA

Os índices de situação financeira que demonstram a capacidade econômica da empresa, se destacaram com uma boa margem, são eles; a Líquidez Geral, Liquidez Corrente e o Índice de Solvência Geral.

A Liquidez Geral alcançou um média de 2,4221 conforme o cálculo a seguir Índice de

NOTAS EXPLICATIVAS**FEITOSA CONSTRUTORA LTDA**

R Souza Porto, 380 - Setor Central - Cep : 77805-100

ARAGUAINA / TO

CNPJ: 32.611.684/0001-54

Local de Registro: JUCETINS

Nº do Registro: 17600110766

Inscrição Estadual: isento

Data de Registro: 30/01/2019

FOLHA: 39

Liquidez Geral = (Ativo Circulante + Realizavel a Longo Prazo) / (Passivo Circulante + Exigível a Longo Prazo). Temos os seguintes valores; $(1.248.457,11) / (515.453,20) = 2,4221$.

O índice de Liquidez Corrente também apresentou a média de 2,9976, devido a empresa ter Realizavel a Longo Prazo e Exigível a Longo Prazo, Índice de Liquidez Corrente = (Ativo Circulante / Passivo Circulante), Temos os Seguintes valores = $(1.248.457,11 / 416.482,66) = 2,9976$.

Índice de Liquidez Imediata obteve-se a média de 1,0486 com seguinte cálculo: Índice de Liquidez Imediata = (Disponível / Passivo Circulante) Temos os Seguinte valores = $(436.731,13 / 416.482,66) = 1,0486$.

Índice de Solvencia Geral obteve-se a média de 2,4776 com seguinte cálculo: Índice de Solvencia Geral = (Ativo Total / Passivo Circulante + Exigível a Longo Prazo) Temos os Seguinte valores = $(1.277.084,79 / 515.453,20) = 2,4776$.

ARAGUAINA/TO, 31 de DEZEMBRO de 2023

JOSE DO SOCORRO COELHO

CONTADOR

C.P.F. :374.378.441-68 RG : 2080031 SSP/GO

C.R.C. :TO-00258/O-3

HELSON GOMES FEITOSA

Socio Administrador

C.P.F. :022.264.311-01

R.G. :1030835

Termo de Encerramento

Nome do Livro: DIÁRIO

Nº de Ordem: 2

O presente livro do tipo DIÁRIO contém páginas numeradas, do nº 01 ao nº 48, e serviu para escrituração no período de 01/01/2023 a 31/12/2023, da empresa FEITOSA CONSTRUTORA LTDA.

Araguaína, 31/12/2023

HELSON GOMES FEITOSA

Administrador, Sócio

CPF 022.264.311-01

JOSE DO SOCORRO COELHO

PROFISSIONAL DA CONTABILIDADE

CRC/TO 000258/O-3



ASSINATURA ELETRÔNICA

Certificamos que o ato da empresa FEITOSA CONSTRUTORA LTDA consta assinado digitalmente por:

IDENTIFICAÇÃO DO(S) ASSINANTE(S)	
CPF/CNPJ	Nome
02226431101	
37437844168	



TERMO DE AUTENTICAÇÃO - LIVRO DIGITAL

Declaro exatos os Termos de Abertura e de Encerramento do Livro Digital com características abaixo, conferido e autenticado por FERNANDA DANIELA RODRIGUES DE MIRANDA, sob a autenticidade nº 12405984769 em 27/04/2024, protocolo 240293711. Para validação de Autenticação dos Termos, deverá ser acessado o Portal de Serviços / verificação de documentos do Empreendedor (<http://www.simplifica.to.gov.br>) e informar o código de verificação.

Identificação de Empresa

Nome Empresarial:	FEITOSA CONSTRUTORA LTDA
Número de Registro:	17600110766
CNPJ:	32611684000154
Município:	Araguaína

Identificação de Livro Digital

Tipo de Livro:	DIÁRIO
Número de Ordem:	2
Período de Escrituração:	01/01/2023 - 31/12/2023

Assinante(s)	Nome	CRC/OAB
02226431101	HELSON GOMES FEITOSA	
37437844168	JOSE DO SOCORRO COELHO	TO000258/O-3

TERMO DE ABERTURA

LIVRO DIÁRIO

Nº de Ordem 1

Contém este livro 54 FOLHA(s) numeradas eletronicamente do número 1 a 54 e servirá de Livro Diário nº 1, referente à movimentação contábil do período compreendido entre 01/01/2022 a 31/12/2022 obtidas através de processamento eletrônico com os lançamentos das operações próprias do estabelecimento abaixo identificado:

Nome : FEITOSA CONSTRUTORA LTDA
Endereço : R SOUZA PORTO, 380
Bairro : SETOR CENTRAL
C.E.P. : 77805-100
Cidade : ARAGUAINA / TO

Registrado em JUCETINS
sob nº 17600110766

Arquivado em 30/01/2019

Inscrição Estadual nº isento
C.N.P.J. nº 32.611.684/0001-54

Araguaina/TO, 01 de Janeiro de 2022

JOSE DO SOCORRO COELHO

Contador

C.P.F.: 374.378.441-68

R.G. : 2080031 SSP/GO

C.R.C.: TO-TO-00258/0-3

HELSON GOMES FEITOSA

Socio Administrador

C.P.F.: 022.264.311-01

R.G.: 1030835

BALANÇO PATRIMONIAL**FEITOSA CONSTRUTORA LTDA****0256**

R Souza Porto, 380 - Setor Central - Cep : 77805-100

ARAGUAINA / TO

CNPJ : 32.611.684/0001-54

Inscrição Estadual : isento

Local de Registro : Jucetins

Data Registro : 30/01/2019

Número Registro: 17600110766

Período de Movimento : JANEIRO/2022 a DEZEMBRO/2022

Folha: 38

ATIVO

CIRCULANTE	1.023.711,74	D
DISPONIVEL	357.342,73	D
CAIXA	357.342,73	D
CAIXA MATRIZ	357.342,73	D
CREDITOS	655.805,56	D
CLIENTES	655.805,56	D
CLIENTES GERAIS	655.805,56	D
ESTOQUES	10.563,45	D
ESTOQUES DE MERCADORIAS	10.563,45	D
ESTOQUE DE MERCADORIAS	10.563,45	D
ATIVO NAO CIRCULANTE	33.949,74	D
IMOBILIZADO	33.949,74	D
IMOBILIZADO EM USO	53.220,61	D
EQUIPAMENTOS DE INFORMATICA	23.999,01	D
MOVEIS E UTENSILOS	29.221,60	D
DEPRECIAÇÕES ACUMULADAS	19.270,87	C
(-) DEPREC. ACUM. MAQ. E EQUIPAMENTOS	2.399,90	C
(-) DEPREC. ACUM. MOV. E UTENSILOS	16.870,97	C
TOTAL DO ATIVO =====>	1.057.661,48	D

PASSIVO

CIRCULANTE	136.342,25	C
OBRIGAÇÕES TRIBUTARIAS	136.342,25	C
IMPOSTOS A RECOLHER	136.342,25	C
PIS A RECOLHER	3.565,89	C
COFINS A RECOLHER	16.457,96	C
ISS A RECOLHER	2.347,92	C
IRPJ - IMP. RENDA P. JURIDICA A RECOLHER	99.120,94	C
CSSL - CONTRIBUIÇÃO SOCIAL A RECOLHER	14.849,54	C

BALANÇO PATRIMONIAL**FEITOSA CONSTRUTORA LTDA****0256**

R Souza Porto, 380 - Setor Central - Cep : 77805-100

ARAGUAINA / TO

CNPJ : 32.611.684/0001-54

Inscrição Estadual : isento

Local de Registro : Jucetins

Data Registro : 30/01/2019

Número Registro: 17600110766

Período de Movimento : JANEIRO/2022 a DEZEMBRO/2022

Folha: 39

PASSIVO NAO CIRCULANTE	187.890,32	C
EXIGIVEL A LONGO PRAZO	187.890,32	C
PARCELAMENTOS	187.890,32	C
PARCELAMENTO SIMPLIFICADO	187.890,32	C
PATRIMONIO LIQUIDO	733.428,91	C
CAPITAL SOCIAL	300.000,00	C
CAPITAL SOCIAL SUBSCRITO	300.000,00	C
CAPITAL SOCIAL	300.000,00	C
LUCRO OU PREJUIZO NO EXERCICIO	28.987,81	C
LUCRO NO EXERCICIO	28.987,81	C
LUCRO NO PERIODO	28.987,81	C
RESERVAS DE LUCROS	404.441,10	C
RESERVAS DE LUCROS	404.441,10	C
RESERVA DE LUCROS A REALIZAR	404.441,10	C
TOTAL DO PASSIVO =====>	1.057.661,48	C

Reconhecemos a exatidão do presente BALANÇO PATRIMONIAL, totalizando tanto no Ativo como na soma do Passivo com o Patrimônio Líquido,
a importância de :

R\$ 1.057.661,48 (Um Milhão e Cinquenta e Sete Mil e Seiscentos e Sessenta e Um Reais e Quarenta e Oito Centavos)

ARAGUAINA/TO, 31 de DEZEMBRO de 2022

JOSE DO SOCORRO COELHO
CONTADOR
C.P.F. :374.378.441-68 RG : 2080031 SSP/GO
C.R.C. :TO-TO-00258/0-3

HELSON GOMES FEITOSA
Socio Administrador
C.P.F. :022.264.311-01
R.G. :1030835

DEMONSTRAÇÃO DO RESULTADO DO EXERCÍCIO EM 31/12/2022**FEITOSA CONSTRUTORA LTDA****0256**

R Souza Porto, 380 - Setor Central Cep : 77805-100

Araguaina / TO

CNPJ / CEI : 32.611.684/0001-54

Inscrição Estadual: isento

Local de Registro: Jucetins

Data do Registro: 30/01/2019

Nº do Registro: 17600110766

Período Movimento: JANEIRO/2022 a DEZEMBRO/2022

FOLHA: 40

Receita Bruta de vendas e/ou serviços

RECEITAS DE PRESTAÇÃO DE SERVIÇOS

SERVIÇOS PRESTADOS

2.194.151,38

2.194.151,38

(-) Deducoes das receitas brutas

IMPOSTOS INCIDENTES SOBRE VENDAS

ISS S/ FATURAMENTO

53.786,22

PIS S/ FATURAMENTO

15.964,70

COFINS S/ FATURAMENTO

73.683,11

143.434,03

(=) Receita Líquida de Vendas e/ou Serviços**2.050.717,35****(-) Custos de bens e/ou serviços vendido**

CUSTOS DE VENDAS E SERVIÇOS

CUSTO DE PRESTAÇÃO DE SERVIÇOS (CPS)

421.749,55

ESTOQUE INICIAL DO PERÍODO BASE

79.714,81

(-) ESTOQUE FINAL DO PERÍODO BASE

10.563,45

490.900,91

(=) Lucro Bruto**1.559.816,44****(-) Despesas Operacionais**

DESPESAS COM PESSOAL / MÃO-DE-OBRA

SALARIOS

16.590,00

RESCISÃO DE CONTRATO

6.495,08

23.085,08

DESPESAS ADMINISTRATIVAS

ALUGUEIS

33.700,00

ENERGIA ELETRICA

922,43

IMPOSTOS E TAXAS

241,60

HONORARIOS CONTABEIS

23.800,00

ALUGUEL DE MAQUINARIOS

626.869,20

AGUA E ESGOTO

1.056,30

DESPESAS COM DEPRECIAÇÃO

5.322,06

691.911,59

DESPESAS TRIBUTARIAS

TAXAS MUNICIPAIS

295,13

295,13

ARAGUAINA / TO, 31 de Dezembro de 2022

JOSE DO SOCORRO COELHO

CONTADOR

C.P.F. :374.378.441-68 RG : 2080031 SSP/GO

C.R.C. :TO-TO-00258/0-3

HELSON GOMES FEITOSA

Socio Administrador

C.P.F. :022.264.311-01

R.G. :1030835

DEMONSTRAÇÃO DO RESULTADO DO EXERCÍCIO EM 31/12/2022**FEITOSA CONSTRUTORA LTDA****0256**

R Souza Porto, 380 - Setor Central Cep : 77805-100

Araguaina / TO

CNPJ / CEI : 32.611.684/0001-54

Inscrição Estadual: isento

Local de Registro: Jucetins

Data do Registro: 30/01/2019

Nº do Registro: 17600110766

Período Movimento: JANEIRO/2022 a DEZEMBRO/2022

FOLHA: 41

DESPESAS GERAIS		
FRETES E CARRETOS	34.706,00	
SEGUROS	11.909,39	
DESPESAS COM ALIMENTAÇÃO	13.353,05	
DESPESAS COM COMBUSTIVEL	204.152,03	
MANUTENÇÃO DE VEICULOS	24.075,92	
DESPESAS COM TRANSPORTES / VIAGEM	4.631,00	
MATERIAL DE INFORMATICA	736,00	
DESPESAS COM MATERIAL DE USO E CONSUMO	330.483,40	
DESPESAS COM EXAME MEDICO	340,00	624.386,79
DESPESAS FINANCEIRAS		
TARIFAS BANCARIAS	900,00	900,00
(=) Lucro Operacional antes do Resultado Financeiro		219.237,85
(=) Lucro antes da Tributação/Participação		219.237,85
(-) Provisao para IR e CSSL		
PROVISÃO PARA CONTRIBUIÇÃO SOCIAL	159.787,03	159.787,03
PROVISÃO PARA IMPOSTO DE RENDA	30.463,01	30.463,01
(=) Lucro antes da Participação/Contribuição		28.987,81
(=) LUCRO LÍQUIDO DO EXERCÍCIO		28.987,81

Sob as penas da Lei, declaramos que as informações aqui contidas são verdadeiras e nos responsabilizamos por todas elas.

ARAGUAINA / TO, 31 de Dezembro de 2022

JOSE DO SOCORRO COELHO

CONTADOR

C.P.F. :374.378.441-68 RG : 2080031 SSP/GO

C.R.C. :TO-TO-00258/0-3

HELSON GOMES FEITOSA

Socio Administrador

C.P.F. :022.264.311-01

R.G. :1030835

ANÁLISE DE DEMONSTRAÇÕES CONTÁBEIS**FEITOSA CONSTRUTORA LTDA****0256**

R Souza Porto, 380 - Setor Central - Cep : 77805-100

ARAGUAINA / TO

CNPJ: 32.611.684/0001-54

I.E.: isento

Local de Registro: Jucetins

Data do Registro: 30/01/2019

Nº do Registro: 17600110766

Período Movimento: JANEIRO/2022 a DEZEMBRO/2022

FOLHA : 42

ÍNDICE DE LÍQUIDEZ**ÍNDICE DE LÍQUIDEZ GERAL**

$$\text{ILG} = \frac{\text{Ativo Circulante} + \text{Realizável a Longo Prazo}}{\text{Passivo Circulante} + \text{Passivo não Circulante}} \quad \text{ILG} = \frac{1.023.711,74}{324.232,57} \quad \text{ILG : } 3,1573$$

ÍNDICE DE LÍQUIDEZ CORRENTE

$$\text{ILC} = \frac{\text{Ativo Circulante}}{\text{Passivo Circulante}} \quad \text{ILC} = \frac{1.023.711,74}{136.342,25} \quad \text{ILC : } 7,5084$$

ÍNDICE DE LÍQUIDEZ SECA

$$\text{ILS} = \frac{\text{Ativo Circulante} - \text{Estoque}}{\text{Passivo Circulante}} \quad \text{ILS} = \frac{1.013.148,29}{136.342,25} \quad \text{ILS : } 7,4309$$

ÍNDICE DE LÍQUIDEZ IMEDIATA

$$\text{ILI} = \frac{\text{Disponível}}{\text{Passivo Circulante}} \quad \text{ILI} = \frac{357.342,73}{136.342,25} \quad \text{ILI : } 2,6209$$

ÍNDICE DE SOLVÊNCIA GERAL**ÍNDICE DE SOLVÊNCIA GERAL**

$$\text{ISG} = \frac{\text{Ativo}}{\text{Passivo Circulante} + \text{Passivo não Circulante}} \quad \text{ISG} = \frac{1.057.661,48}{324.232,57} \quad \text{ISG : } 3,262$$

ANÁLISE DE DEMONSTRAÇÕES CONTÁBEIS**FEITOSA CONSTRUTORA LTDA****0256**

R Souza Porto, 380 - Setor Central - Cep : 77805-100

ARAGUAINA / TO

CNPJ: 32.611.684/0001-54

I.E.: isento

Local de Registro: Jucetins

Data do Registro: 30/01/2019

Nº do Registro: 17600110766

Período Movimento: JANEIRO/2022 a DEZEMBRO/2022

FOLHA : 43

ÍNDICE DE ENDIVIDAMENTO**ÍNDICE DE ENDIVIDAMENTO GERAL**

$$\text{IEG} = \frac{\text{Passivo Circulante} + \text{Passivo não Circulante}}{\text{Ativo}} \quad \text{IEG} = \frac{324.232,57}{1.057.661,48} \quad \text{IEG : } 0,3066$$

ÍNDICE DE CAPITAL DE TERCEIROS

$$\text{ICT} = \frac{\text{Passivo Circulante} + \text{Passivo não Circulante}}{\text{Patrimônio Líquido}} \quad \text{ICT} = \frac{324.232,57}{733.428,91} \quad \text{ICT : } 0,4421$$

ÍNDICE DE GRAU DE IMOBILIZAÇÃO**ÍNDICE DE GRAU DE IMOBILIZAÇÃO**

$$\text{IGI} = \frac{\text{Ativo Imobilizado}}{\text{Patrimônio Líquido}} \quad \text{IGI} = \frac{33.949,74}{733.428,91} \quad \text{IGI : } 0,0463$$

Sob as penas da Lei, declaramos que as informações aqui contidas são verdadeiras e nos responsabilizamos por todas elas.
 As informações foram extraídas das folhas nº 0 a 0 do Livro Diário nº 0, registrado na Junta Comercial do Estado do Tocantins,
 sob nº, em / / .
 A empresa não possui Conselho Fiscal instalado.
 A empresa não possui Auditoria Independente.

ARAGUAINA/TO, 31 de DEZEMBRO de 2022

JOSE DO SOCORRO COELHO

CONTADOR

C.P.F. :374.378.441-68 RG : 2080031 SSP/GO

C.R.C. :TO-00258/0-3

HELSON GOMES FEITOSA

Socio Administrador

C.P.F. :022.264.311-01

R.G. :1030835

NOTAS EXPLICATIVAS**FEITOSA CONSTRUTORA LTDA**

FOLHA: 44

R Souza Porto, 380 - Setor Central - Cep : 77805-100

ARAGUAINA / TO

CNPJ: 32.611.684/0001-54

Inscrição Estadual: isento

Local de Registro: JUCETINS

Data de Registro: 30/01/2019

Nº do Registro: 17600110766

1 RESUMO DAS PRINCIPAIS PRÁTICAS CONTÁBEIS

A empresa declara que as demonstrações contábeis, sendo Balanço Patrimonial, Demonstração de Resultado, Demonstração dos Lucros ou Prejuízos Acumulados e Demonstração do Fluxo de Caixa foram elaboradas de acordo com as práticas contábeis adotadas no Brasil, tomando-se como base a Lei 6.404/1976, 11.638/2007, resoluções do CFC nº 1.185/2009 NBCT 19.27 e Resolução CFC nº 1.330/2011 ITG 2000.

A escrituração contábil foi realizada com observância aos Princípios de Contabilidade e o nível de detalhamento da escrituração contábil foi alinhado às necessidades de informação de seus usuários. Executada em idioma e em moeda corrente nacional; em forma contábil; em ordem cronológica de dia, mes e ano; com ausência de espaços em branco; entrelinhas, borrões, rasuras ou emendas; e com base em documentos de origem externa ou interna ou, na sua falta, em elementos que comprovem ou evidenciem os fatos contábeis cujos lançamentos foram feitos pelo reime de competência, com escrituração por data do fato contábil, conta devedora; conta credora; histórico; valor do registro contábil; informação que permita identificar, de forma unívoca, todos os registros que integram um mesmo lançamento contábil.

APRESENTAÇÃO DAS DEMONSTRAÇÕES CONTÁBEIS

A demonstração do resultado do exercício se comportou na operacionalidade normal da empresa, não havendo nenhum fato contábil de grande relevância que pode ser destaque em comentários, evidenciando um Lucro Líquido do Exercício de R\$ 24.112,13.

A demonstração do Lucros ou Prejuízos Acumulados em 31/12/2021 apresenta o valor de R\$ 404.441,10 foi transferido para Reservas de Lucros conforme previsto na Lei 6404/76, ficará a disposição dos sócios para outras destinações.

O Balanço Patrimonial apresenta com relevância no Ativo Disponível um saldo em espécie de R\$ 728.553,23, proveniente dos recebimentos de suas vendas, cujo valor está sob responsabilidade do Sócio Administrador.

No Passivo Circulante destacamos o acréscimo relativo a fornecedores, e nas obrigações a pagar em função do aumento dos impostos diretos calculados sobre o faturamento.

A Demonstração de caixa registra-se um valor positivo líquido no valor R\$ 357.342,73. No Patrimônio Líquido destacamos um total de R\$ 704.441,10 proveniente da integração de Capital Social somada ao Lucro do Exercício mais Reservas de Lucros.

APRESENTAÇÃO DOS ÍNDICES DE SITUAÇÃO FINANCEIRA

Os índices de situação financeira que demonstram a capacidade econômica da empresa, se destacaram com uma boa margem, são eles; a Líquidez Geral, Liquidez Corrente e o Índice de Solvência Geral.

A Liquidez Geral alcançou um média de 3,1106 conforme o cálculo a seguir Índice de Liquidez Geral = (Ativo Circulante + Realizável a Longo Prazo) / (Passivo Circulante + Exigível a

NOTAS EXPLICATIVAS**FEITOSA CONSTRUTORA LTDA**

FOLHA: 45

R Souza Porto, 380 - Setor Central - Cep : 77805-100

ARAGUAINA / TO

CNPJ: 32.611.684/0001-54

Local de Registro: JUCETINS

Inscrição Estadual: isento

Data de Registro: 30/01/2019

Nº do Registro: 17600110766

Longo Prazo). Temos os seguintes valores; $(1.023.711,74) / (329.108,25) = 3,1106$.

O índice de Liquidez Corrente também apresentou a média de 7,2492, devido a empresa ter Realizável a Longo Prazo e Exigível a Longo Prazo, Índice de Liquidez Corrente = $(\text{Ativo Circulante} / \text{Passivo Circulante})$, Temos os Seguintes valores = $(1.023.711,74 / 141.217,93) = 7,2492$.

Índice de Solvência Geral obteve-se a média de 3,2137 com seguinte cálculo: Índice de Solvência Geral = $(\text{Ativo Total} / \text{Passivo Circulante} + \text{Exigível a Longo Prazo})$ Temos os Seguintes valores = $(1.057.661,48 / 329.108,25) = 3,2137$.

Índice de Endividamento obteve-se a média de 0,4421 com seguinte cálculo: Índice de Endividamento = $(\text{Passivo Circulante} + \text{Passivo não Circulante} / \text{Patrimônio Líquido})$ Temos os Seguintes valores = $(324.232,57 / 1.057.661,48) = 0,4421$.

ARAGUAINA/TO, 31 de DEZEMBRO de 2022

JOSE DO SOCORRO COELHO

CONTADOR

C.P.F. :374.378.441-68 RG : 2080031 SSP/GO

C.R.C. :TO-TO-00258/0-3

HELSON GOMES FEITOSA

Socio Administrador

C.P.F. :022.264.311-01

R.G. :1030835

TERMO DE ENCERRAMENTO

LIVRO DIÁRIO

Nº de Ordem 1

Contém este livro 54 FOLHA(s) numeradas eletronicamente do número 1 a 54 e serviu de Livro Diário nº 1, referente à movimentação contábil do período compreendido entre 01/01/2022 a 31/12/2022 obtidas através de processamento eletrônico com os lançamentos das operações próprias do estabelecimento abaixo identificado:

Nome : FEITOSA CONSTRUTORA LTDA
Endereço : R SOUZA PORTO, 380
Bairro : SETOR CENTRAL
C.E.P. : 77805-100
Cidade : ARAGUAINA / TO

Registrado em JUCETINS
sob nº 17600110766

Arquivado em 30/01/2019

Inscrição Estadual nº isento
C.N.P.J. nº 32.611.684/0001-54

Araguaina/TO, 31 de Dezembro de 2022

JOSE DO SOCORRO COELHO

Contador

C.P.F.: 374.378.441-68

R.G. : 2080031 SSP/GO

C.R.C.: TO-TO-00258/0-3

HELSON GOMES FEITOSA

Socio Administrador

C.P.F.: 022.264.311-01

R.G.: 1030835



ASSINATURA ELETRÔNICA

Certificamos que o ato da empresa FEITOSA CONSTRUTORA LTDA consta assinado digitalmente por:

IDENTIFICAÇÃO DO(S) ASSINANTE(S)	
CPF/CNPJ	Nome
02226431101	HELSON GOMES FEITOSA
37437844168	JOSE DO SOCORRO COELHO

CERTIFICO A AUTENTICAÇÃO EM 22/05/2023 16:44 SOB Nº 20230335730.
PROTOCOLO: 230335730 DE 22/05/2023. NIRE: 17600110766.
FEITOSA CONSTRUTORA LTDA



FERNANDA DANIELA RODRIGUES DE MIRANDA
RESPONSÁVEL PELA AUTENTICAÇÃO
PALMAS, 22/05/2023
simplifica.to.gov.br



TERMO DE AUTENTICAÇÃO - LIVRO DIGITAL

Declaro exatos os Termos de Abertura e de Encerramento do Livro Digital com características abaixo, conferido e autenticado por FERNANDA DANIELA RODRIGUES DE MIRANDA, sob a autenticidade nº 12307681364 em 22/05/2023, protocolo 230335730. Para validação de Autenticação dos Termos, deverá ser acessado o Portal de Serviços / verificação de documentos do Empreendedor (<http://www.simplifica.to.gov.br>) e informar o código de verificação.

Identificação de Empresa

Nome Empresarial:	FEITOSA CONSTRUTORA LTDA
Número de Registro:	17600110766
CNPJ:	32611684000154
Município:	Araguaína

Identificação de Livro Digital

Tipo de Livro:	DIÁRIO
Número de Ordem:	1
Número de Folhas:	54
Período de Escrituração:	01/01/2022 - 31/12/2022

Assinante(s)	Nome	CRC/OAB
02226431101	HELSON GOMES FEITOSA	
37437844168	JOSE DO SOCORRO COELHO	TO0258/O-3

CERTIFICO A AUTENTICAÇÃO EM 22/05/2023 16:45 SOB Nº 20230335730.
PROTOCOLO: 230335730 DE 22/05/2023. CÓDIGO DE VERIFICAÇÃO:
12307681364. NIRE: 17600110766.
FEITOSA CONSTRUTORA LTDA



FERNANDA DANIELA RODRIGUES DE MIRANDA
RESPONSÁVEL PELA AUTENTICAÇÃO
PALMAS, 22/05/2023
[simplifica.to.gov.br](http://www.simplifica.to.gov.br)

**CONSELHO REGIONAL DE CONTABILIDADE DO
ESTADO TOCANTINS****CERTIDÃO DE REGULARIDADE PROFISSIONAL**

O **CONSELHO REGIONAL DE CONTABILIDADE DO ESTADO TOCANTINS** CERTIFICA que o profissional identificado no presente documento encontra-se em situação **REGULAR** neste Regional, apto ao exercício da atividade contábil nesta data, de acordo com as suas prerrogativas profissionais, conforme estabelecido no art. 25 e 26 do Decreto-Lei n.º 9.295/46.

Informamos que a presente certidão não quita nem invalida quaisquer débitos ou infrações que, posteriormente, venham a ser apurados contra o titular deste registro, bem como não atesta a regularidade dos trabalhos técnicos elaborados pelo profissional da Contabilidade.

**CONSELHO REGIONAL DE CONTABILIDADE - TO**

Certidão n.º: TO/2024/00000219
Nome: JOSE DO SOCORRO COELHO CPF: 374.378.441-68
CRC/UF n.º TO-000258/O Categoria: CONTADOR
Validade: 11/07/2024
Finalidade: OUTRAS

Confirme a existência deste documento na página www.crcto.org.br, mediante número de controle a seguir:

CPF : 374.378.441-68 Controle : 1415.1356.1984.2297



**CONSELHO REGIONAL DE CONTABILIDADE DO ESTADO DO TOCANTINS
CERTIDÃO DE HABILITAÇÃO PROFISSIONAL**

O **CONSELHO REGIONAL DE CONTABILIDADE DO ESTADO DO TOCANTINS** certifica que o(a) profissional identificado(a) no presente documento encontra-se habilitado para o exercício da profissão contábil.

IDENTIFICAÇÃO DO REGISTRO

NOME.....	: JOSE DO SOCORRO COELHO
REGISTRO.....	: TO-000258/O-3
CATEGORIA.....	: CONTADOR
CPF.....	: ***.378.441-**

A falsificação deste documento constitui-se em crime previsto no Código Penal Brasileiro, sujeitando o autor à respectiva ação penal.

Emissão: TOCANTINS, 12/04/2024 as 15:02:18.

Válido até: 11/07/2024.

Código de Controle: 187984.

Para verificar a autenticidade deste documento consulte o site do CRC TO.

CERTIDÃO SIMPLIFICADA

Sistema Nacional de Registro de Empresas Mercantis - SINREM

Certificamos que as informações abaixo constam dos documentos arquivados
nesta Junta Comercial e são vigentes na data da sua expedição.

Nome Empresarial: FEITOSA CONSTRUTORA LTDA			Protocolo: TOC2402223305			
NIRE : 17600110766 Natureza Jurídica: Sociedade Empresária Limitada						
NIRE (Sede) 17600110766		CNPJ 32.611.684/0001-54		Data de Ato Constitutivo 30/01/2019		
Início de Atividade 30/01/2019						
Endereço Completo Rua Souza Porto, Nº 380, Setor Central - Araguaína/TO - CEP 77805-100						
Objeto Social A EIRELI terá por objetivo social principal a atividade de elaboração de projetos de engenharia e, como atividades secundárias, a construção civil, de obras de arte, e de unidades habitacionais e as atividades de construção na área de saneamento básico, execução de rede elétrica de baixa tensão e execução de estruturas metálicas; por empreitada ou sub-empreitada; inclusive prestação à serviços de formação de infra-estrutura agropecuária, agroindustrial e urbana; construções edificações rurais; a atividade de incorporação, lançamento e venda de imóveis de construção própria ou de terceiros; locação de automóveis ou meios de transporte, com ou sem condutor; coleta de resíduos não perigosos; coleta de resíduos perigosos; tratamento e disposição de resíduos não perigosos; recuperação de sucatas de alumínio, materiais metálicos e materiais plásticos; comércio atacadista de embalagens; serviço de transporte de passageiros; atividades de limpeza e descontaminação de resíduos; serviços de contratantes para mão-de-obra para agricultura; serviços de contratantes para mão-de-obra para pecuária; captação, tratamento e distribuição de água; distribuição de água por caminhões; gestão de redes de esgoto; serviços de limpeza de fossas sépticas; construção de rodovias e ferrovias; construção de obras de arte especiais; construção de redes de abastecimento de água, coleta de esgoto; montagem de estruturas metálicas; obras de montagem industrial; construção de instalações esportivas e recreativas; execução de escoramento; obras de fundações; obras de alvenaria; serviços de operação e fornecimento de equipamentos para transporte e elevação de cargas e pessoas para uso em obras; carga e descarga; serviços de reboque de veículos; serviços de gestão de trânsito; serviços de arquitetura; serviços de cartografia, topografia e geodésia; aluguel de máquinas e equipamentos agrícolas sem operador; aluguel de máquinas e equipamentos para construção sem operador; aluguel de andaimes; locação de mão-de-obra temporária; atividades paisagísticas; transporte escolar municipal; transporte escolar intermunicipal; construção de obras de asfalto; pavimentação de rodovias; conservação rodoviária; construção de obras viárias; recapeamento asfáltico; fabricação de artigos de asfalto; asfaltamento de vias públicas (calçadas, ruas, avenidas, praças); fabricação de letreiros luminosos; instalação de iluminação pública; serviços de jardinagem; serviços de paisagismo; serviços de pintura em rodovias e aeroportos; serviços de loteamento com execução de benfeitorias; obras de açudes; fabricação de asfalto de petróleo, cimento asfáltico e de resíduos de óleos de petróleo; fabricação estruturas pré-moldadas de cimento ou concreto; aluguel de máquinas e equipamentos para escritório; reparação e manutenção de computadores e de equipamentos periféricos e fabricação de placas para veículos.						
Capital Social R\$ 300.000,00 (trezentos mil reais) Capital Integralizado R\$ 300.000,00 (trezentos mil reais)		Porte EPP (Empresa de Pequeno Porte)		Prazo de Duração Indeterminado		
Dados do Sócio Nome HELSON GOMES FEITOSA		CPF/CNPJ 022.264.311-01	Participação no capital R\$ 300.000,00	Espécie de sócio Sócio	Administrador S	Término do mandato Indeterminado
Dados do Administrador Nome HELSON GOMES FEITOSA		CPF 022.264.311-01		Término do mandato Indeterminado		
Último Arquivamento Data 09/12/2022		Número T1760011076	Ato/eventos 904 / 046 - TRANSFORMACAO		Situação ATIVA Status SEM STATUS	

Esta certidão foi emitida automaticamente em 01/05/2024, às 10:29:30 (horário de Brasília).
Se impressa, verificar sua autenticidade no <https://www.simplifica.to.gov.br>, com o código **OFLEND1T**.
Erlan Souza Milhomem
Secretário(a) Geral

CERTIDÃO ESPECÍFICA

Sistema Nacional de Registro de Empresas Mercantis - SINREM

Certificamos que as informações abaixo constam dos documentos arquivados
nesta Junta Comercial e são vigentes na data da sua expedição.

Certificamos que FEITOSA CONSTRUTORA LTDA encontra-se registrada nesta Junta Comercial, como segue:		Protocolo: TOC2402254520	
NIRE 17600110766 CNPJ 32.611.684/0001-54		Situação ATIVA Status	
Endereço Completo Rua Souza Porto, Nº 380, xxxxx, Setor Central - Araguaína/TO - CEP 77805-100			
Arquivamentos Posteriores			
Ato	Número	Data	Descrição
904	T1760011076	09/12/2022	TRANSFORMACAO
223	20220224765	26/04/2022	BALANCO
223	20210227346	11/05/2021	BALANCO
223	20200175262	21/05/2020	BALANCO
223	20190164085	24/05/2019	BALANCO
316	20190023198	30/01/2019	ENQUADRAMENTO DE EMPRESA DE PEQUENO PORTE
091	17600110766	30/01/2019	ATO CONSTITUTIVO

Esta certidão foi emitida automaticamente em 19/05/2024, às 23:56:48 (horário de Brasília).
Se impressa, verificar sua autenticidade no <https://www.simplifica.to.gov.br>, com o código OPGHTSL7.

TOC2402254520

CLECI ZANCAN CASSOL
Secretário(a) Geral

DECLARAÇÃO DA RELAÇÃO DE COMPROMISSOS

FEITOSA CONSTRUTORA LTDA, inscrita no CPNJ sob o nº 32.611.684/0001-54, situada na Rua Souza Porto, nº 380, Centro, Araguaína/TO, representada por seu titular **HELSON GOMES FEITOSA**, inscrito no CPF sob o nº 022.264.311-01 e RG nº 1.030.835 SSP/TO, domiciliado na Rua Inhumas, nº 17, Bairro Senador, Araguaína/TO, DECLARA, que 1/12 (um doze avos) do valor total dos contratos firmados com a Administração e/ou com a iniciativa privada, vigentes na data de publicação do edital desta Concorrência, não é superior ao Patrimônio Líquido do licitante.

NOME DO ÓRGÃO	EMPRESA	DATA DO CONTRATO	Nº/ANO DO CONTRATO	VALOR TOTAL
Prefeitura de Presidente Kennedy/TO	Feitosa Construtora Ltda	13/06/2022	44/2022	855.911,60
Prefeitura de Bandeirantes /TO	Feitosa Construtora Ltda	20/10/2021	87/2021	974.991,31

O que declaramos acima é verdade e por isso damos fé.

Araguaína/TO, 26 de Março de 2024.

FEITOSA CONSTRUTORA LTDA
CNPJ: 32.611.684/0001-54
Helson Gomes Feitosa
CPF: 022.264.311-01
Titular

DECLARAÇÃO DE DISPENSA DE VISITA TÉCNICA

FEITOSA CONSTRUTORA LTDA, inscrita no CPNJ sob o nº 32.611.684/0001-54, situada na Rua Souza Porto, nº 380, Centro, Araguaína/TO, representada por seu titular **HELSON GOMES FEITOSA**, inscrito no CPF sob o nº 022.264.311-01 e RG nº 1.030.835 SSP/TO, domiciliado na Rua Inhumas, nº 17, Bairro Senador, Araguaína/TO, DECLARO, para os devidos fins, Sob as penas da lei, na qualidade de proponente do procedimento licitatório, tendo em vista a faculdade da realização da vistoria, declaro ser conhecedor de todas as condições e peculiaridades do objeto deste certame, estando de acordo com todas as condições estabelecidas no Edital e seus Anexos, bem como aceitamos todas as obrigações e responsabilidades especificadas, tendo plena ciência de que não poderemos alegar em momento futuro quaisquer acréscimos de custos devidos a desconhecimento do local e de suas possíveis interferências e peculiaridades. DECLARA que assume incondicionalmente a responsabilidade de executar os serviços em conformidade com todas as condições e exigências estabelecidas no edital da licitação. DECLARA, que tomou conhecimento de todas as informações relacionadas com o objeto licitado, tais como, acesso, transporte, preços, condições do local e disponibilidade de material e mão de obra, e que esclareceu todas as dúvidas sobre o objeto da licitação, dando-se por satisfeita com as informações obtidas e plenamente capacitada para elaboração da proposta. Declara que seu responsável técnico vistoriou o local da obra

Araguaína/TO, 25 de Março de 2024.

FEITOSA CONSTRUTORA LTDA
CNPJ: 32.611.684/0001-54
Helson Gomes Feitosa
CPF: 022.264.311-01

DECLARAÇÃO CONJUNTA

FEITOSA CONSTRUTORA LTDA, inscrita no CPNJ sob o nº 32.611.684/0001-54, situada na Rua Souza Porto, nº 380, Centro, Araguaína/TO, representada por seu titular **HELSON GOMES FEITOSA**, inscrito no CPF sob o nº 022.264.311-01 e RG nº 1.030.835 SSP/TO, domiciliado na Rua Inhumas, nº 17, Bairro Senador, Araguaína/TO, doravante denominado LICITANTE, para fins do disposto no Edital da presente Licitação, declara, sob as penas da lei, em especial o art. 299 do Código Penal Brasileiro, que:

1) Quanto a empregar agentes incapazes ou relativamente incapazes; consoante o disposto no Inciso V do Art. 27 da Lei nº 8.666, de 21 de junho de 1983, acrescido pela Lei nº 9.854, de 27 de outubro de 1999, que não possui em seu quadro de pessoal empregado(s) com menos de 18(dezoito) anos em trabalho noturno, perigoso ou insalubre, e em qualquer trabalho menores de 16 (dezesesseis) anos, salvo na condição de aprendiz a partir de 14 (quatorze).

2) Quanto a condição ME/EPP/COOP, esta empresa está excluída das vedações constantes na Lei Complementar nº. 147/2014 e; na presente data, é considerada:

☐ MICROEMPRESA, conforme Lei Complementar nº 147/2014;

☒ EMPRESA DE PEQUENO PORTE, conforme Lei Complementar nº 147/2014.

☐ COOPERATIVA, conforme artigo 34 da Lei Federal nº.11.488/2007.

☐ Não é ME/EPP/COOP.

3) Quanto ao pleno conhecimento do edital e atendimento às exigências de habilitação; que esta empresa atende/cumpre a todos os requisitos de habilitação, bem como apresenta sua proposta com indicação do objeto e do preço oferecido os quais atendem plenamente ao Edital, além de estar ciente e concordar com todas as condições do Edital, bem como conhece todas as condições locais para a prestação do serviço contratado;

4) Declara que não possui em seu quadro societário servidor público da ativa, ou empregado de empresa pública ou de sociedade de economia mista, em atendimento à vedação disposta no Art.

18, XII, Lei 13.080/2015, sendo de inteira responsabilidade do Contratado a fiscalização dessa vedação.

5) Quanto a inexistência de fato impeditivo de licitar;
nos termos do artigo 32, § 2.º, da Lei Federal nº 8.666/93, que até a presente data nenhum fato ocorreu que a inabilite a participar do certame em epígrafe, e que contra ela não existe nenhum pedido de falência ou concordata. Declara, outrossim, conhecer na íntegra o Edital e que se submete a todos os seus termos, bem como da necessidade de declarar ocorrências posteriores.

6) Quanto a elaboração independente de proposta:

(a) a proposta apresentada para participar da presente Licitação foi elaborada de maneira independente pelo Licitante e o conteúdo da proposta não foi, no todo ou em parte, direta ou indiretamente, informado, discutido ou recebido de qualquer outro participante potencial ou de fato da presente Licitação, por qualquer meio ou por qualquer pessoa;

(b) a intenção de apresentar a proposta elaborada para participar da presente Licitação não foi informada, discutida ou recebida de qualquer outro participante potencial ou de fato da presente Licitação, por qualquer meio ou por qualquer pessoa;

(c) que não tentou, por qualquer meio ou por qualquer pessoa, influir na decisão de qualquer outro participante potencial ou de fato da presente Licitação quanto a participar ou não da referida licitação;

(d) que o conteúdo da proposta apresentada para participar da presente Licitação não será, no todo ou em parte, direta ou indiretamente, comunicado ou discutido com qualquer outro participante potencial ou de fato da presente Licitação antes da adjudicação do objeto da referida licitação;

(e) que o conteúdo da proposta apresentada para participar da presente Licitação não foi, no todo ou em parte, direta ou indiretamente, informado, discutido ou recebido de qualquer integrante do órgão licitante antes da abertura oficial das propostas; e

(f) que está plenamente ciente do teor e da extensão desta declaração e que detém plenos poderes e informações para firmá-la.

7) Declaração que não possui, em sua cadeia produtiva, empregados executando trabalho degradante ou forçado, observando o disposto nos incisos III e IV do art. 1º e no inciso III do art. 5º da Constituição Federal.

8) Declaração que cumprem a reserva de cargos prevista em lei para pessoa com deficiência ou para reabilitado da Previdência Social e que atendam às regras de acessibilidade previstas na legislação, conforme disposto no art. 93 da Lei nº 8.213, de 24 de julho de 1991, caso opte pelo benefício previsto no art. 3º, § 2º, inciso V, da Lei nº 8.666/1993.

9) DECLARA, para todos os fins de direito que tem ciência e atende aos termos da Lei nº 12.846, de 1º de agosto de 2013, que dispõe sobre a responsabilização administrativa e civil de pessoas jurídicas pela prática de atos contra a administração pública, comprometendo-se a abster-se de qualquer atividade que atente contra o patrimônio público nacional, contra os princípios da administração pública ou viole as disposições das regras anticorrupção, por si e por seus administradores, diretores, funcionários e agentes, assim como por qualquer sócio que venha a agir em seu nome.

Araguaína/TO, 25 de Março de 2024.

FEITOSA CONSTRUTORA LTDA
CNPJ: 32.611.684/0001-54
Helson Gomes Feitosa
CPF: 022.264.311-01
Titular

DECLARAÇÃO DE INTEGRALIDADE DOS CUSTOS

FEITOSA CONSTRUTORA LTDA, inscrita no CPNJ sob o nº 32.611.684/0001-54, situada na Rua Souza Porto, nº 380, Centro, Araguaína/TO, representada por seu titular **HELSON GOMES FEITOSA**, inscrito no CPF sob o nº 022.264.311-01 e RG nº 1.030.835 SSP/TO, domiciliado na Rua Inhumas, nº 17, Bairro Senador, Araguaína/TO, DECLARA, que suas propostas econômicas compreendem a integralidade dos custos para atendimento dos direitos trabalhistas assegurados na Constituição Federal, nas Leis Trabalhistas, nas normas infralegais, nas convenções coletivas de trabalho e nos termos de ajustamento de conduta vigentes na data de entrega de propostas (art. 63, §1º Lei 14.133/21)

.

Araguaína/TO, 26 de Março de 2024.

FEITOSA CONSTRUTORA LTDA
CNPJ: 32.611.684/0001-54
Helson Gomes Feitosa
CPF: 022.264.311-01

DECLARAÇÃO DE CUMPRE AS EXIGÊNCIAS DE RESERVA DE CARGOS

FEITOSA CONSTRUTORA LTDA, inscrita no CPNJ sob o nº 32.611.684/0001-54, situada na Rua Souza Porto, nº 380, Centro, Araguaína/TO, representada por seu titular **HELSON GOMES FEITOSA**, inscrito no CPF sob o nº 022.264.311-01 e RG nº 1.030.835 SSP/TO, domiciliado na Rua Inhumas, nº 17, Bairro Senador, Araguaína/TO, DECLARA, sob as penas da lei, o devido cumprimento das exigências de reserva de cargos para pessoa com deficiência e para reabilitado da Previdência Social, previstas em Lei e em outras normas específicas

.

Araguaína/TO, 26 de Março de 2024.

FEITOSA CONSTRUTORA LTDA
CNPJ: 32.611.684/0001-54
Helson Gomes Feitosa
CPF: 022.264.311-01

DECLARAÇÃO DE ATENDIMENTO ÀS NORMAS DE SEGURANÇA DO TRABALHO

FEITOSA CONSTRUTORA LTDA, inscrita no CPNJ sob o nº 32.611.684/0001-54, situada na Rua Souza Porto, nº 380, Centro, Araguaína/TO, representada por seu titular **HELSON GOMES FEITOSA**, inscrito no CPF sob o nº 022.264.311-01 e RG nº 1.030.835 SSP/TO, domiciliado na Rua Inhumas, nº 17, Bairro Senador, Araguaína/TO, **DECLARA**, , sob as penas da Lei, que atende à normas relativas à segurança do trabalho, conforme legislação vigente pertinente ao seu ramo de atividade, de acordo com o disposto no Edital da licitação.

Araguaína/TO, 06 de Maio de 2024.

FEITOSA CONSTRUTORA LTDA
CNPJ: 32.611.684/0001-54
Helson Gomes Feitosa
CPF: 022.264.311-01
Titular

DECLARAÇÃO DE DISPONIBILIDADE DE MÁQUINAS E EQUIPAMENTOS

FEITOSA CONSTRUTORA LTDA, inscrita no CPNJ sob o nº 32.611.684/0001-54, situada na Rua Souza Porto, nº 380, Centro, Araguaína/TO, representada por seu titular **HELSON GOMES FEITOSA**, inscrito no CPF sob o nº 022.264.311-01 e RG nº 1.030.835 SSP/TO, domiciliado na Rua Inhumas, nº 17, Bairro Senador, Araguaína/TO, DECLARAMOS para os fins que se fizerem necessários, que as instalações, máquinas e equipamentos adequados à execução do objeto do certame em referência estarão disponíveis e em perfeitas condições de uso quando da contratação dos serviços/obras, inclusive sujeitos a vistoria do órgão contratante para sua aceitabilidade, por ocasião da contratação e sempre que necessário. Assim, declara que tem disponibilidade de máquinas equipamentos e pessoal técnico, devidamente capacitados, para a execução dos serviços pertinente ao objeto da licitação, para a adequada realização dos serviços

Araguaína/TO, 09 de Abril de 2024.

FEITOSA CONSTRUTORA LTDA
CNPJ: 32.611.684/0001-54
Helson Gomes Feitosa
CPF: 022.264.311-01
Titular

DECLARAÇÃO DE RESPONSABILIDADES

FEITOSA CONSTRUTORA LTDA, inscrita no CPNJ sob o nº 32.611.684/0001-54, situada na Rua Souza Porto, nº 380, Centro, Araguaína/TO, representada por seu titular **HELSON GOMES FEITOSA**, inscrito no CPF sob o nº 022.264.311-01 e RG nº 1.030.835 SSP/TO, domiciliado na Rua Inhumas, nº 17, Bairro Senador, Araguaína/TO, DECLARA para os devidos fins de direito, na qualidade de proponente do presente procedimento licitatório que:

Assumimos inteira responsabilidade pela autenticidade de todos os documentos apresentados sujeitando-nos a eventuais averiguações que se façam necessários;

Comprometemo-nos a manter, durante a execução do Contrato, em compatibilidade com as obrigações assumidas, todas as condições de habilitação e qualificação exigidas na licitação, bem como estarão disponíveis todos os equipamentos necessários para execução da obra e a equipe técnica abaixo.

Comprometemo-nos a repassar na proporção correspondente, eventuais reduções de preços decorrentes de mudanças de alíquotas de impostos incidentes sobre o fornecimento do objeto, em função de alterações de legislação pertinente, publicadas durante a vigência do Contrato;

Temos conhecimento e submetemo-nos ao disposto na Lei nº 8.078 – Código de Defesa do Consumidor, bem como, ao Edital e seus respectivos Anexos da presente licitação;

DECLARA para fins de participação na licitação, que, caso venha a vencer a referida licitação o(s) responsável(is) técnico(s) pela(s) obra(s) será(ão):

- **LUIS GUILHERME BORGES CORREA**, título ENGENHEIRO CIVIL residente à RUA SANTIAGO DO CHILE, 396, SETOR

MARTINS JORGE ARAGUAÍNA/TO, portador da Carteira Profissional n.º 241337609TO D CREA/TO.

- **MELK ZEDEK CARLOS RAMALHO**, de nacionalidade brasileira, estado civil divorciado, que possui ocupação de Engenheiro, portador da Cédula de Identidade n.º 749.147, expedida por SSP-TO, CPF n.º 012.820.271-82, CREA/TO 2409296157.

DECLARA, que manterá o(s) profissional(is) indicado(s) acima, como responsável(is) técnico(s) na direção e execução dos trabalhos no local dos serviços até a sua inteira conclusão, nos termos do inciso I, do § 1º, artigo 30, da Lei n.º 8.666/93, visto que o(s) mesmo(s) possuem vínculo profissional conforme exige o edital.

Por ser verdade, firmamos a presente declaração.

Araguaína/TO, 23 de Março de 2024.

FEITOSA CONSTRUTORA LTDA
CNPJ: 32.611.684/0001-54
Helson Gomes Feitosa
CPF: 022.264.311-01
Titular