

**1** Planta Baixa  
1 : 50

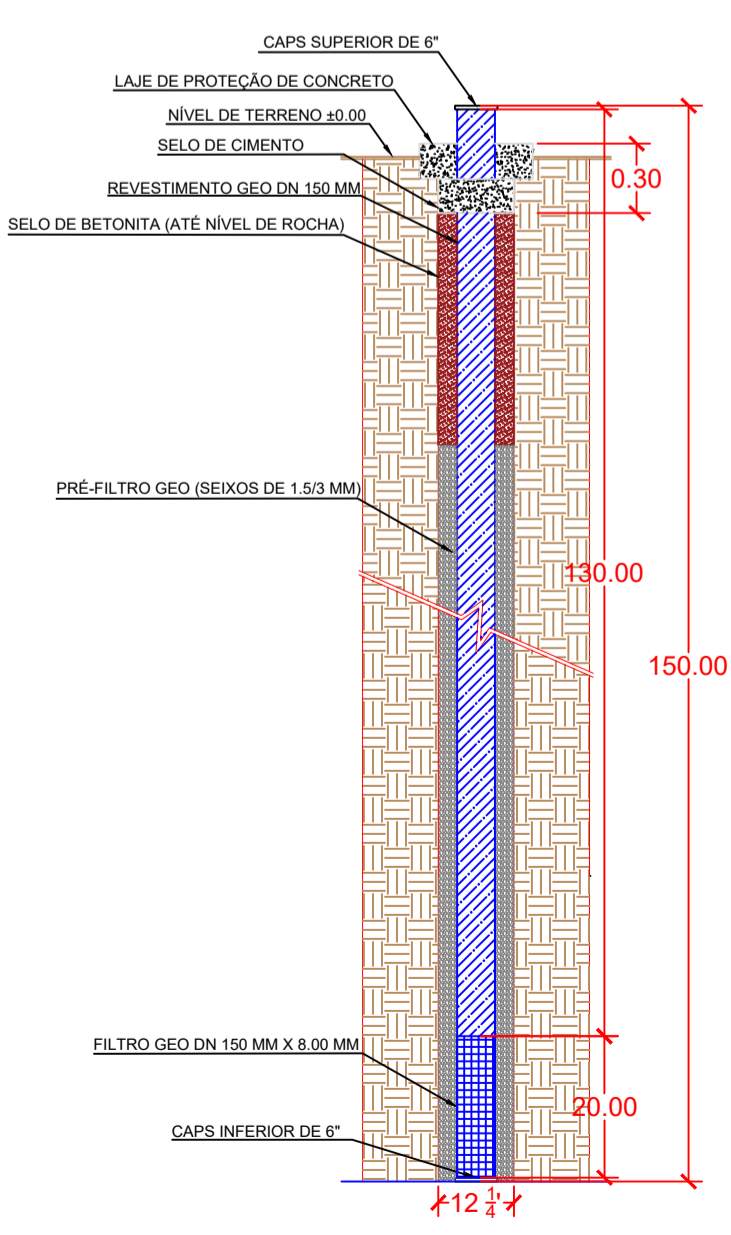

**5** Corte Longitudinal Poço Artesiano  
1 : 100

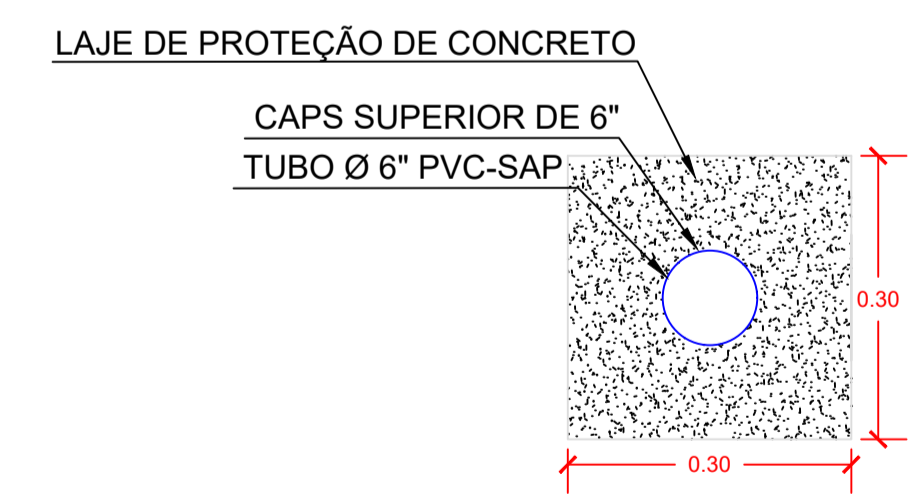

**6** Planta Baixa Poço Artesiano  
1 : 50

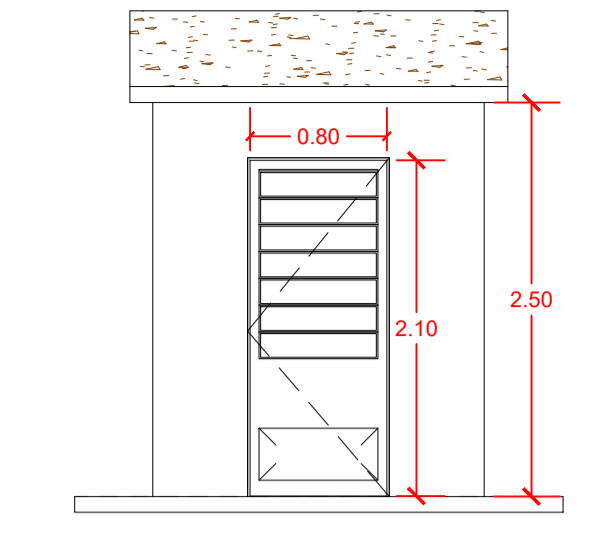

**2** Fachada Frontal  
1 : 50

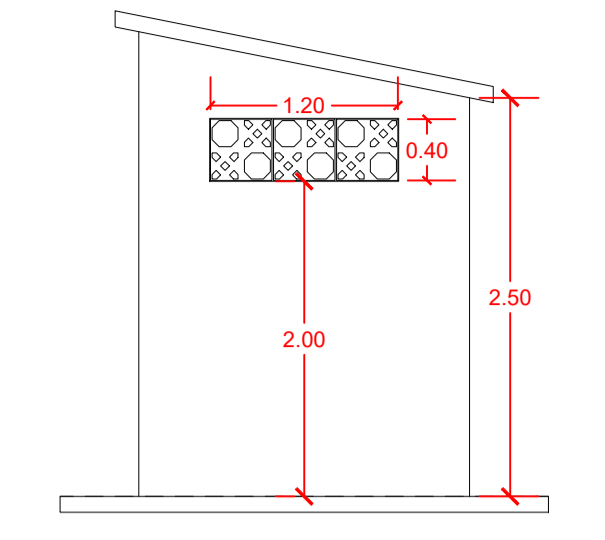

**3** Fachada Lateral  
1 : 50

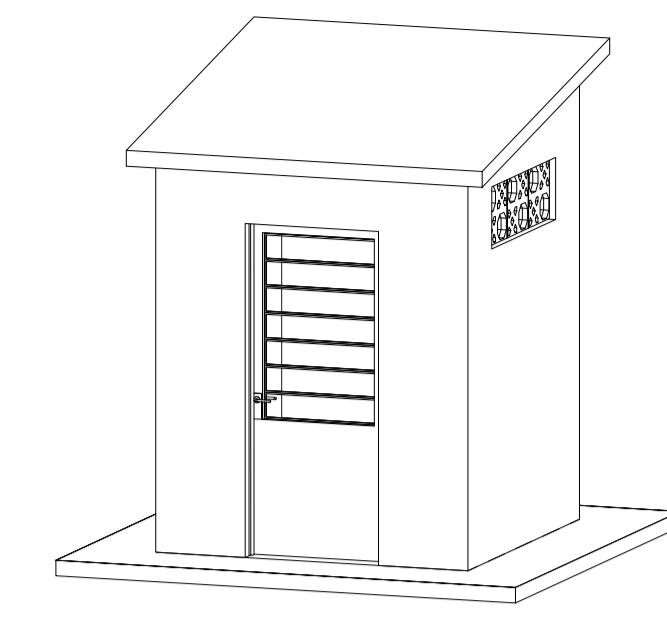

**4** Vista Isométrica  
S/Escala

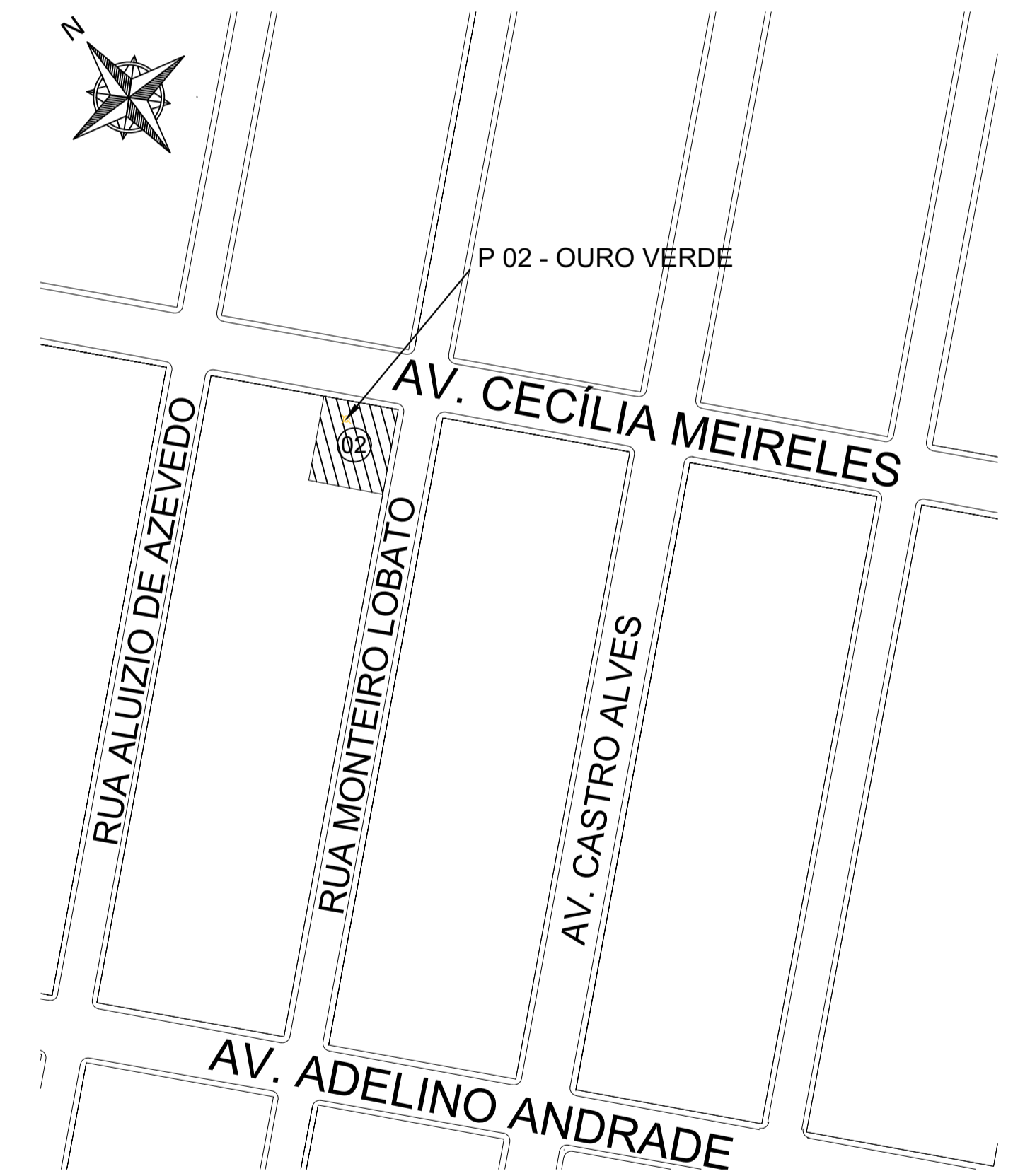

**7** Planta de Situação  
S/Escala

**PLENUS**  
SERVIÇOS DE ENGENHARIA

PLENUSERV.ENG@GMAIL.COM 98809-0828

**Projeto de Poço Artesiano**

Proprietário: Prefeitura Municipal de Açailândia	CNPJ: 07000268/0001-72
Endereço Obra: Avenida Cecília Meireles, Quadra nº 19 Lote nº 03, Residencial Ouro Verde	Área do Terreno: 600,00m²
Autor do Projeto:	
Assinatura: Arthur Vinícius Ramos Teixeira CREA/MA 1117762661	
Proprietário:	
Assinatura Prefeitura Municipal de Açailândia Verificador: 0700268/0001-72	

Conteúdo:	REVISÃO:
1 Planta Baixa	
2 Fachada Frontal	
3 Fachada Lateral	
4 Vista Isométrica	
5 Corte Longitudinal Poço Artesiano	
6 Planta Baixa Poço Artesiano	
7 Planta de Situação	
Desenho: Charlison	Folha nº
Data: 08/09/2023	
Escala: 1 : 100	
	<b>02</b>